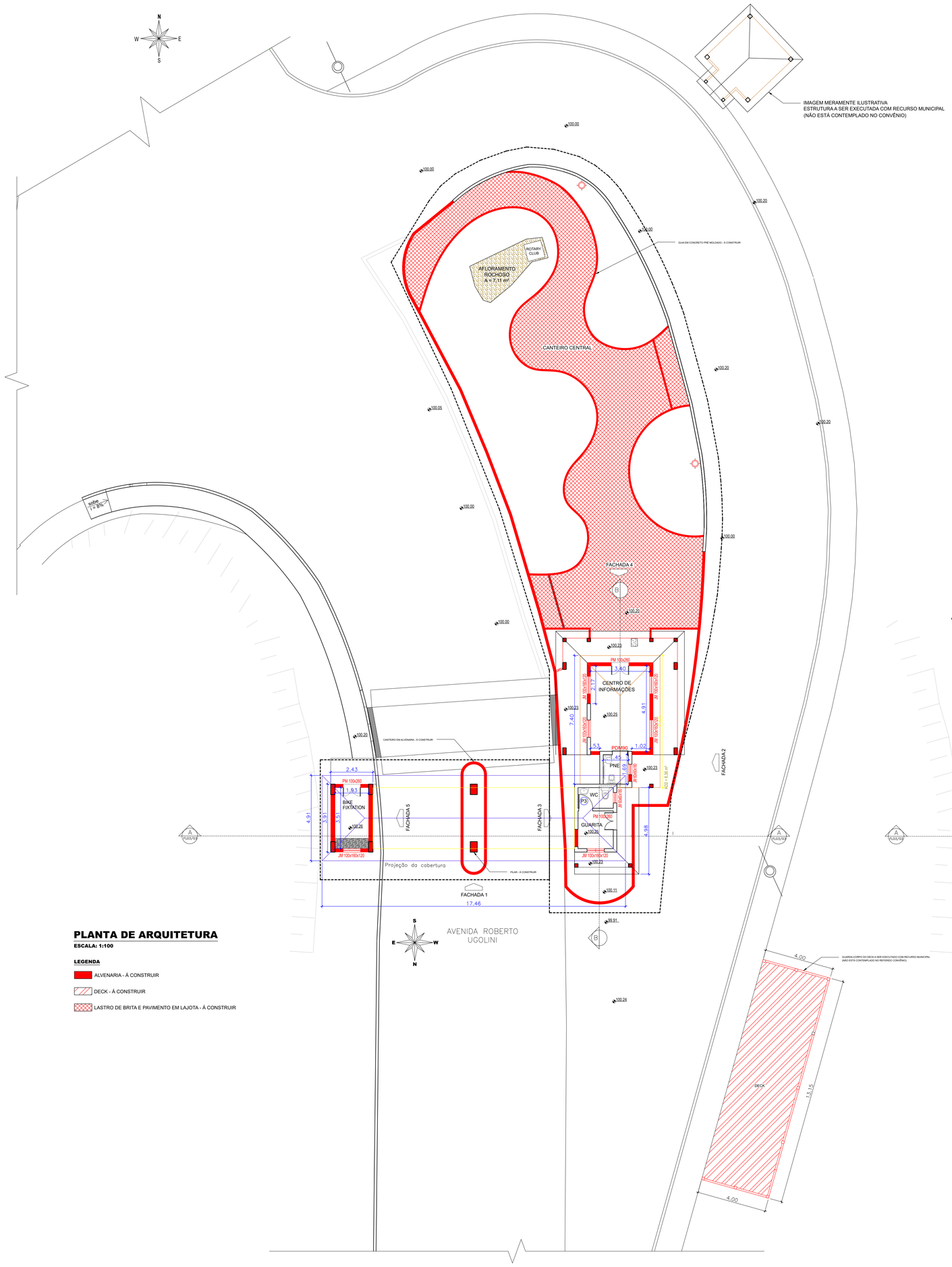

PLANTA DE ARQUITETURA

ESCALA: 1:100

LEGENDA

- ALVENARIA - À CONSTRUIR
- DECK - A CONSTRUIR
- LASTRO DE BRITA E PAVIMENTO EM LAJOTA - À CONSTRUIR

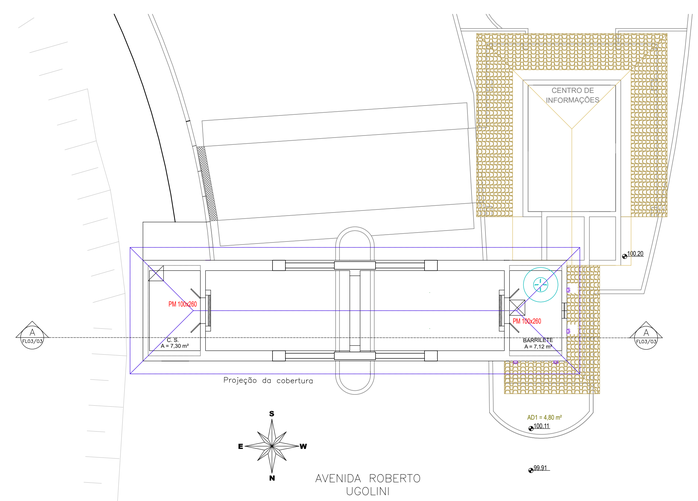

PLANTA DE ARQUITETURA - PAV. SUPERIOR

ESCALA: 1:100

PREFEITURA DE
SANTA BRANCA
MUNICÍPIO DE SANTA BRANCA - CNPJ N.º46.694.121/0001-81
RUA PRUDENTE DE MORAES, N.º93 - CENTRO - CEP:12.380-000 - SANTA BRANCA - SÃO PAULO

Responsável Técnico: ARTHUR RIBEIRO ALVARES PIMENTA - ENGENHEIRO CIVIL - CREA/SP 5069103559

Revisão:	Escala:	Data:	Desenho:	Folha:
REV-02	1/100	DEZ/2023	PLANTA DE ARQUITETURA	02 / 09

Projeto: **REVITALIZAÇÃO DO PORTAL DA CIDADE "SANTA BRANCA"**

Local: AVENIDA ROBERTO UGOLINI, Nº.33, CENTRO - SANTA BRANCA - SÃO PAULO

ARTHUR RIBEIRO ALVARES PIMENTA:39278244880 — Assinado de forma digital por ARTHUR RIBEIRO ALVARES PIMENTA:39278244880 Dados: 2023.12.12 11:36:12 -03'00'
ARTHUR RIBEIRO ALVARES PIMENTA
Secretário Municipal de Serviços, Obras e Transportes
Responsável Técnico

ADRIANO MARCHESANI LEVORIN:18498997895 — Assinado de forma digital por ADRIANO MARCHESANI LEVORIN:18498997895 Dados: 2023.12.12 11:35:30 -03'00'
ADRIANO MARCHESANI LEVORIN
Prefeito Municipal