

PAREDE PAR 1
ESCALA 1:50

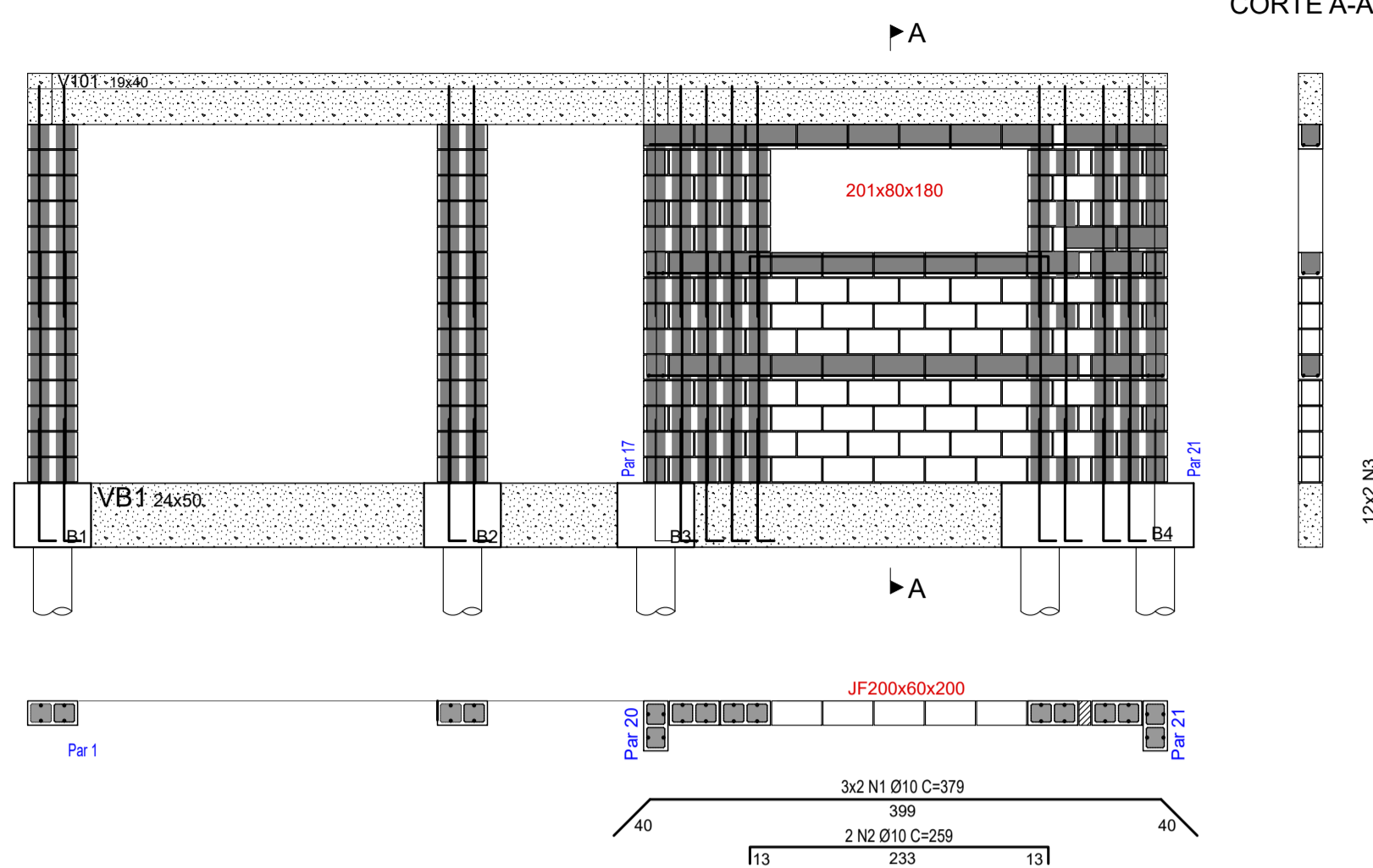

PAREDE PAR 2
ESCALA 1:50

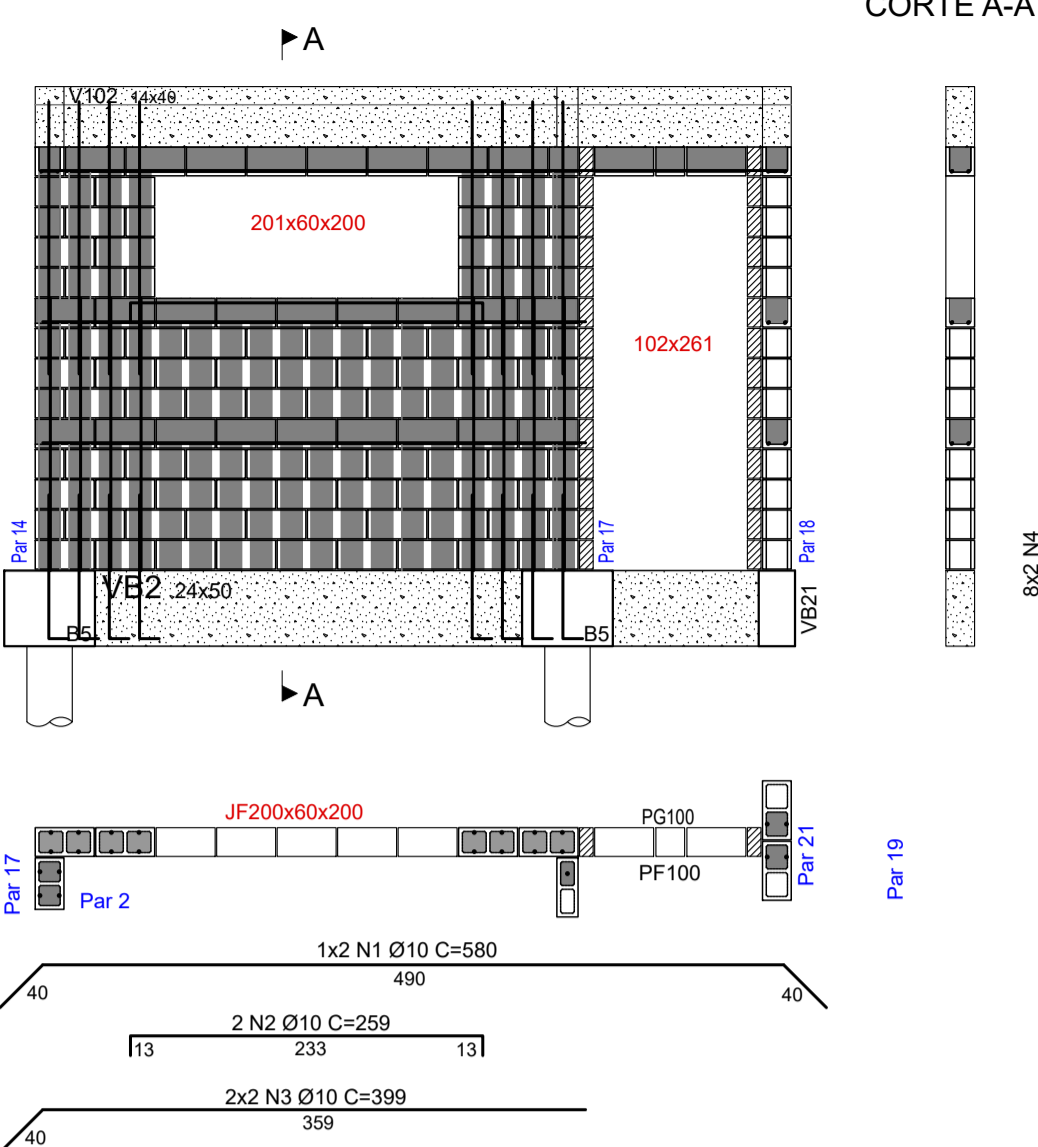

PAREDE PAR 3
ESCALA 1:50

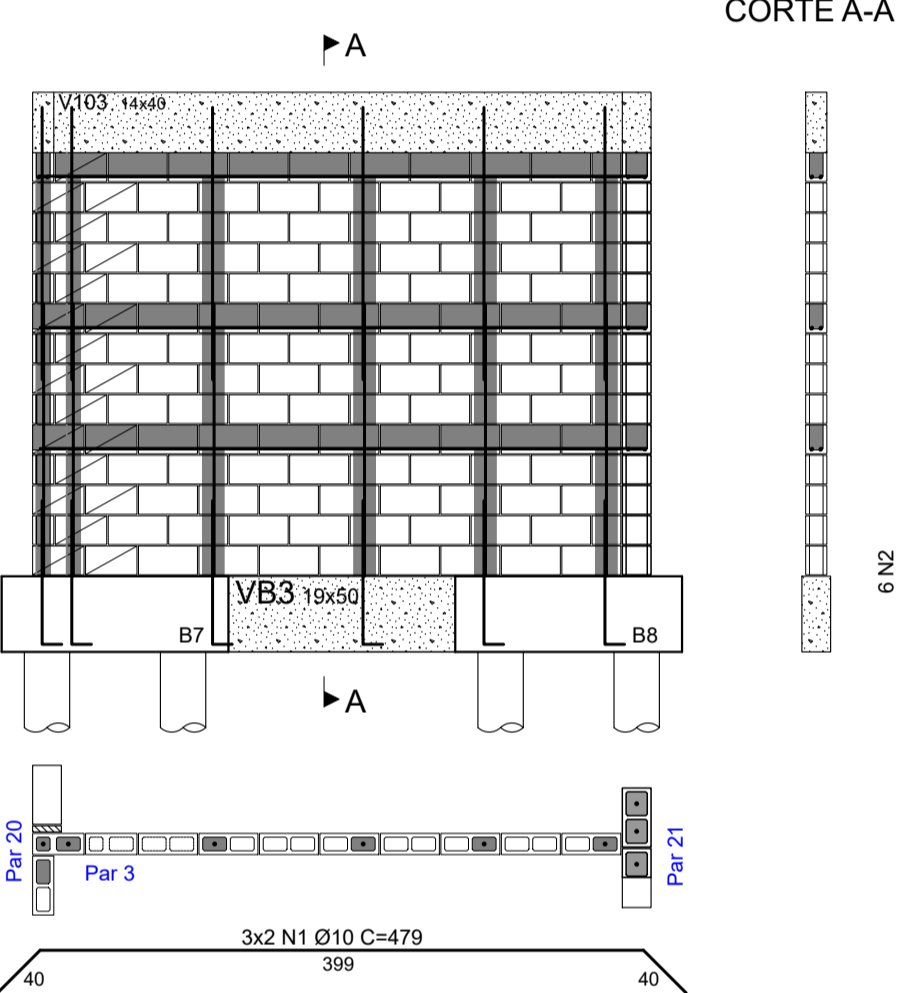

PAREDE PAR 4
ESCALA 1:50

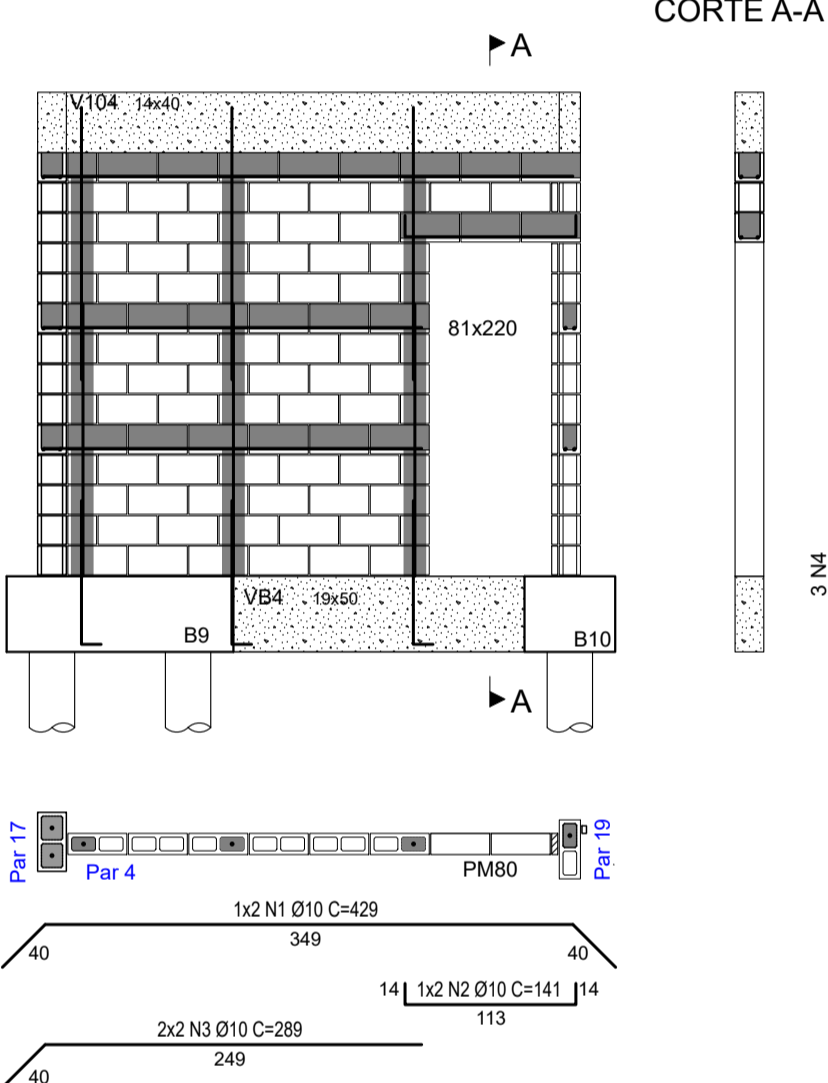

PAREDE PAR 5
ESCALA 1:50

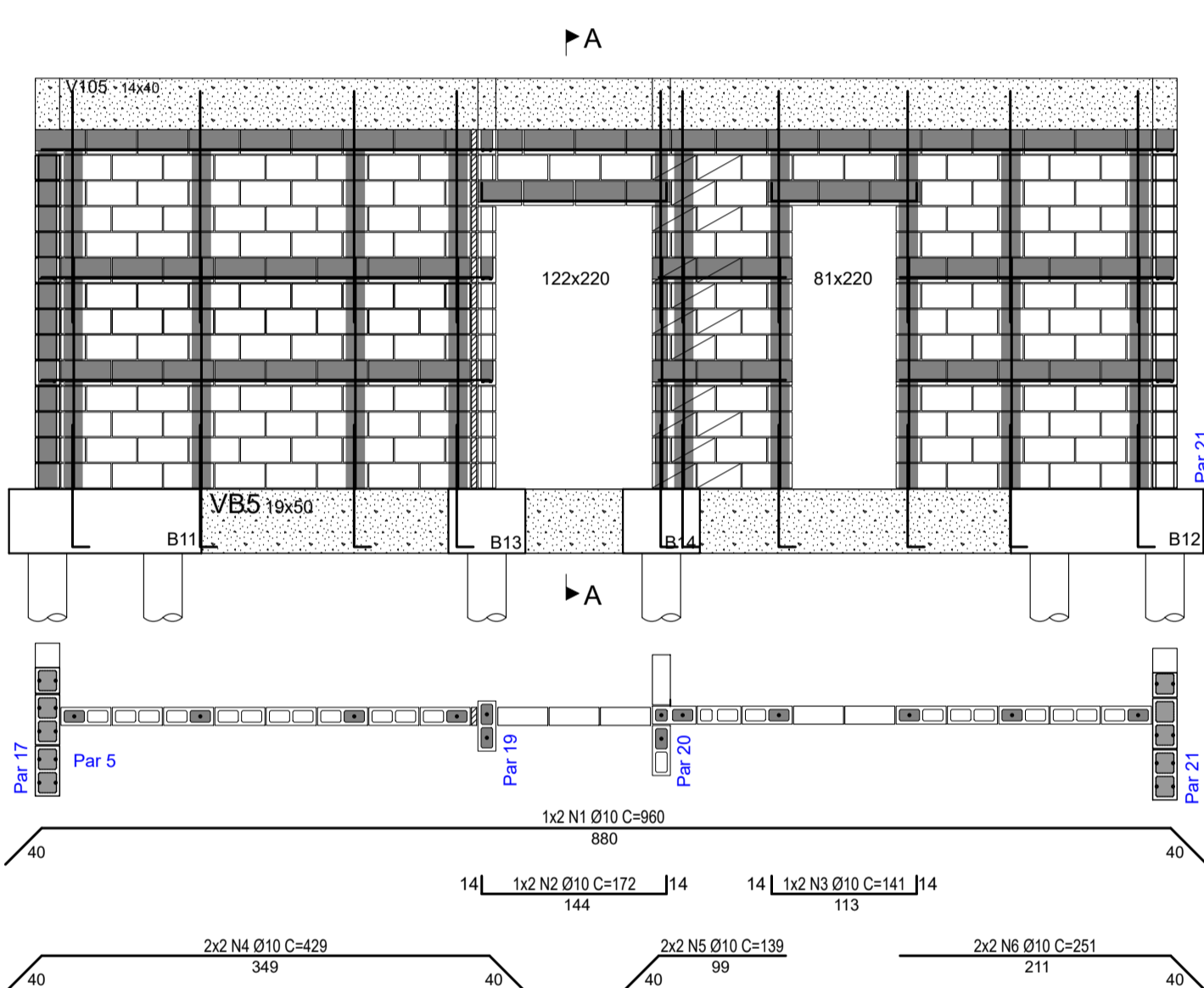

PAREDE PAR 6
ESCALA 1:50



TABELA QUANTITATIVOS DE AÇO							
Posição	Bitola	Quant. Un. (m)	AÇO	Comp. Unitário [m]	Comp. Total [m]	Peso Unit. (kg/m)	Peso [kg]
N1	10	6	CA-50	3,79	22,74	0,62	14,10
N2	10	2	CA-50	2,59	5,18	0,62	3,21
N3	12,5	24	CA-50	1,08	25,92	0,98	25,40
N4	12,5	48	CA-50	1,80	86,40	0,98	84,67
PAREDE PAR 1							127,38
N1	10	2	CA-50	5,8	11,60	0,62	7,19
N2	10	2	CA-50	2,59	5,18	0,62	3,21
N3	10	4	CA-50	3,99	15,96	0,62	9,90
N4	12,5	16	CA-50	1,08	17,28	0,98	16,93
N5	12,5	32	CA-50	1,80	57,60	0,98	56,45
PAREDE PAR 2							93,68
N1	10	6	CA-50	4,79	28,74	0,62	17,82
N2	12,5	6	CA-50	1,08	6,48	0,98	6,35
N3	12,5	12	CA-50	1,80	21,60	0,98	21,17
PAREDE PAR 3							45,34
N1	10	2	CA-50	4,29	8,58	0,62	5,32
N2	10	2	CA-50	1,41	2,82	0,62	1,75
N3	10	4	CA-50	2,89	11,56	0,62	7,17
N4	12,5	3	CA-50	1,08	3,24	0,98	3,18
N5	12,5	6	CA-50	1,80	10,80	0,98	10,58
PAREDE PAR 4							28,00
N1	10	2	CA-50	9,60	19,20	0,62	11,90
N2	10	2	CA-50	1,72	3,44	0,62	2,13
N3	10	2	CA-50	1,41	2,82	0,62	1,75
N4	10	4	CA-50	4,29	17,16	0,62	10,64
N5	10	4	CA-50	1,39	5,56	0,62	3,45
N6	10	4	CA-50	2,51	10,04	0,62	6,22
N7	12,5	10	CA-50	1,08	10,80	0,98	10,58
N8	12,5	20	CA-50	1,80	36,00	0,98	35,28
PAREDE PAR 5							81,95
N1	10	2	CA-50	4,29	8,58	0,62	5,32
N2	10	2	CA-50	1,41	2,82	0,62	1,75
N3	10	4	CA-50	2,89	11,56	0,62	7,17
N4	12,5	3	CA-50	1,08	3,24	0,98	3,18
N5	12,5	6	CA-50	1,80	10,80	0,98	10,58
PAREDE PAR 6							28,00
SUBTOTAL ø10 mm [kg]							120,00
SUBTOTAL ø12,5 mm [kg]							284,35
SUBTOTAL AÇO CA-50 [kg]							404,35

DOBRAMENTO DAS BARRAS
DETALHE TÍPICO

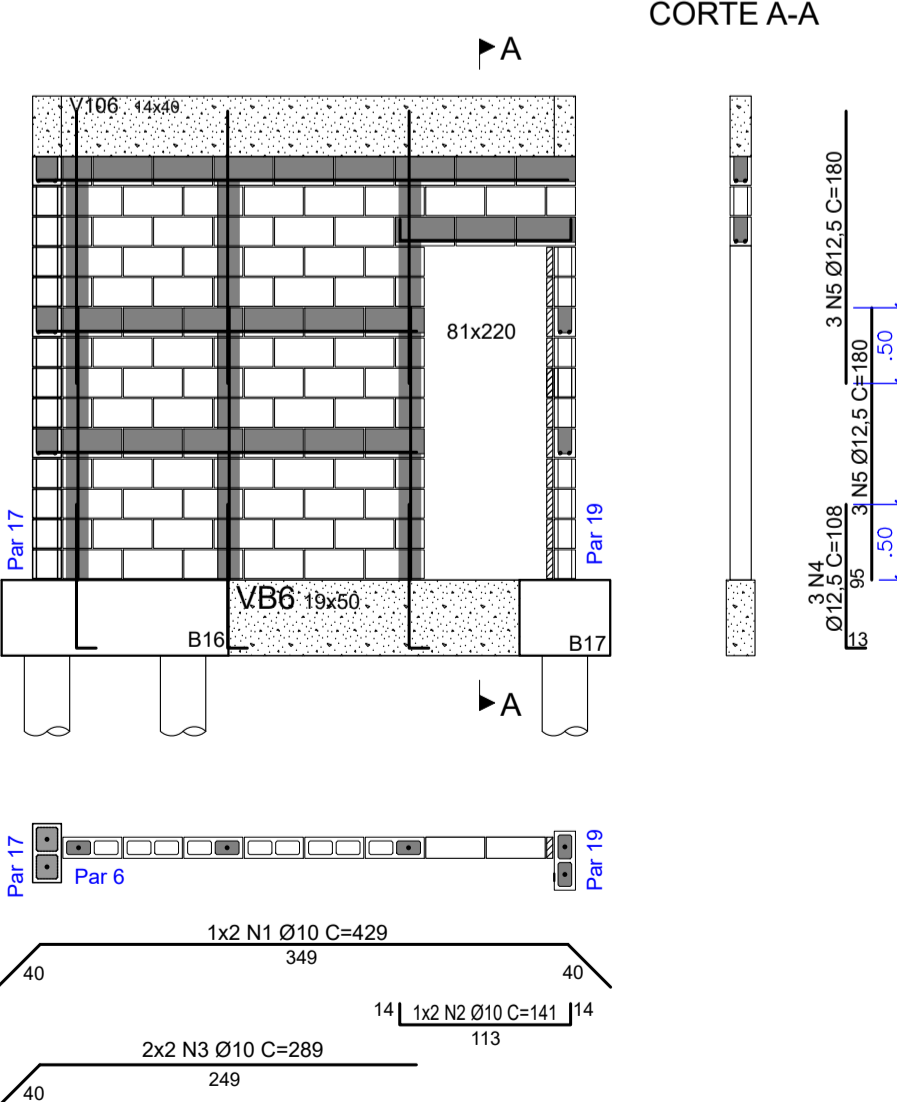
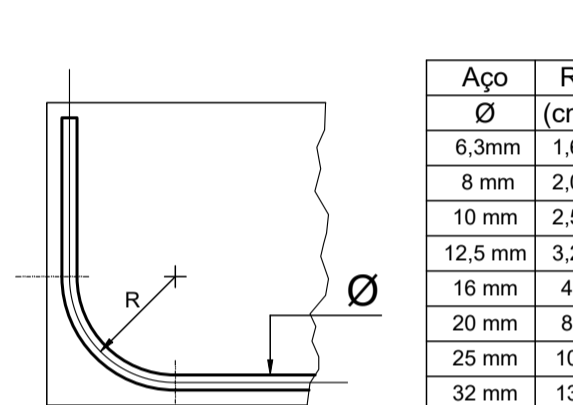

Aço	R (cm)
6,3mm	1,6
8 mm	2,0
10 mm	2,5
12,5 mm	3,2
16 mm	4
20 mm	8
25 mm	10
32 mm	13

DESENHO - CONVENÇÃO	
	ABERTURA DE PORTA
	ABERTURA DE JANELA
	BLOCO SEM GRAUTE
	BLOCO GRAUTEADO
	BLOCO GRAUTEADO E ARMADO
	1 Ø12,5 - 2 Ø12,5



MUNICÍPIO DE SANTA BRANCA
Secretaria Municipal de Serviços, Obras e Transportes

ASSUNTO: **CONSTRUÇÃO DO BATALHÃO POLÍCIA MILITAR - SP**

LOCAL: RUA BRIGADEIRO AGUIAR, S/N.º - CENTRO - SANTA BRANCA/SP.

DESENHO	REVISÃO	DATA	ESCALA	FOLHA
PAGINAÇÃO DAS PAREDES (1/6)	RV-00	Dezembro/2025	1:50	

SECRETARIA MUNICIPAL DE SERVIÇOS, OBRAS E TRANSPORTES
RESPONSÁVEL PELO PROJETO

01/06