

**PAREDE PAR 20**  
ESCALA 1:50

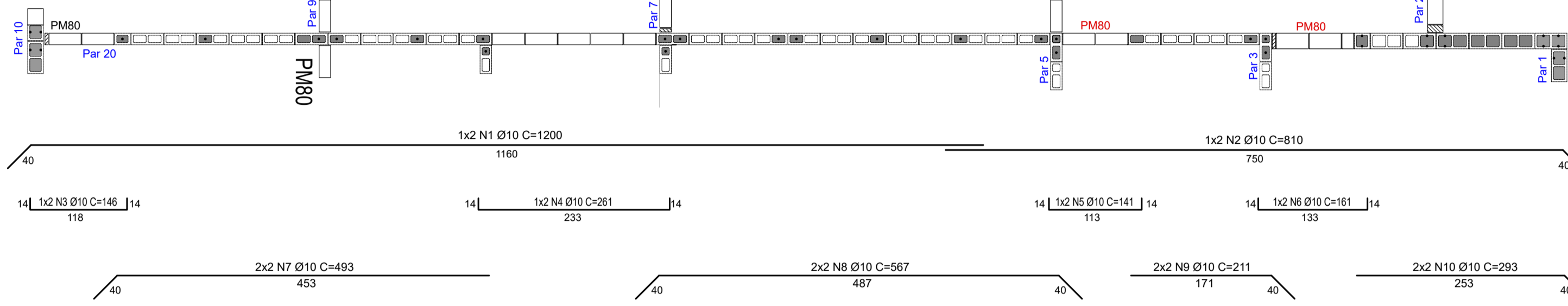

**PAREDE PAR 21 E PAR 121**  
ESCALA 1:50

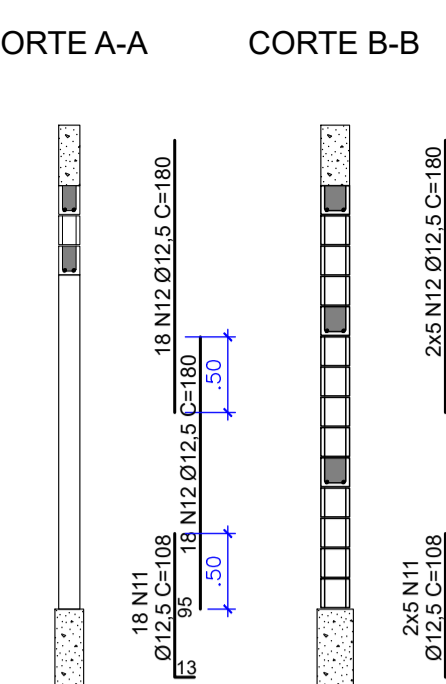
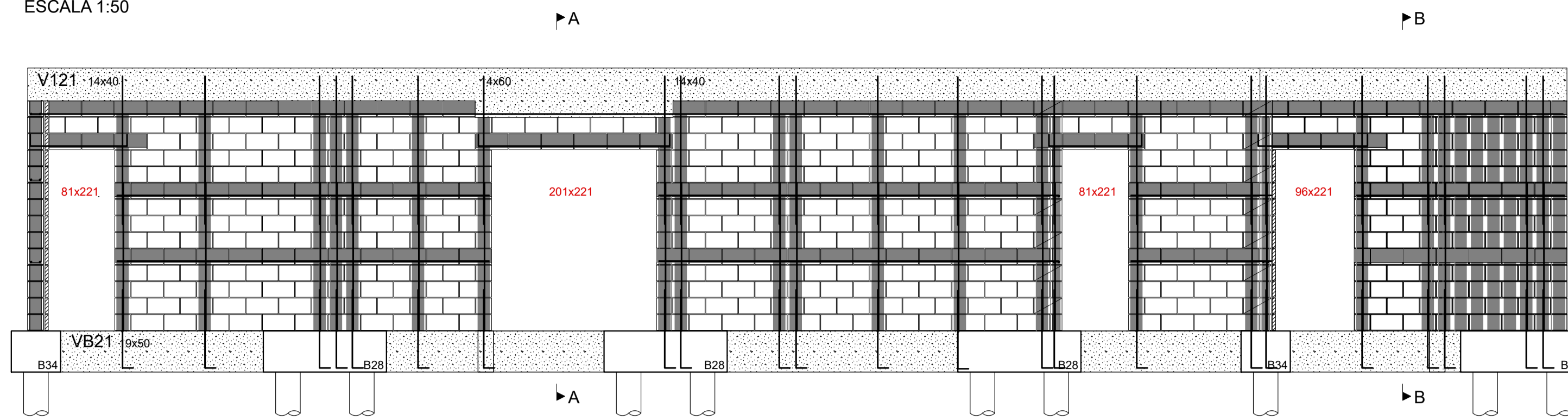

TABELA QUANTITATIVOS DE AÇO						
Posição	Bitola mm [m]	Quant. Un. [m]	AÇO	Comp. Unitário [m]	Comp. Total [m]	Peso [kg]
N1	10	2	CA-50	12,00	24,00	0,62
N2	10	2	CA-50	8,10	16,20	0,62
N3	10	2	CA-50	1,46	2,92	0,62
N4	10	2	CA-50	2,61	5,22	0,62
N5	10	2	CA-50	1,41	2,82	0,62
N6	10	2	CA-50	1,61	3,22	0,62
N7	10	4	CA-50	4,93	19,72	0,62
N8	10	4	CA-50	5,67	22,68	0,62
N9	10	4	CA-50	2,11	8,44	0,62
N10	10	4	CA-50	2,93	11,72	0,62
N11	12,5	28	CA-50	1,08	30,24	0,98
N12	12,5	56	CA-50	1,80	100,80	0,98
<b>PAREDE PAR 20</b>						<b>200,93</b>
N1	10	2	CA-50	10,74	21,48	0,62
N2	10	2	CA-50	6,21	12,42	0,62
N3	10	4	CA-50	1,06	4,24	0,62
N4	10	2	CA-50	8,61	17,22	0,62
N5	10	12	CA-50	10,00	120,00	0,62
N6	10	6	CA-50	4,6	27,60	0,62
N7	12,5	54	CA-50	1,08	58,32	0,98
N8	12,5	124	CA-50	1,80	223,20	0,98
<b>PAREDE PAR 21 E PAR 121</b>						<b>401,73</b>
<b>SUBTOTAL ø10 mm [kg]</b>						<b>198,35</b>
<b>SUBTOTAL ø12,5 mm [kg]</b>						<b>404,31</b>
<b>SUBTOTAL AÇO CA-50 [kg]</b>						<b>602,66</b>

TABELA RESUMO DE QUANTITATIVOS DE AÇO CA-50	
SUBTOTAL ø10 mm [kg]	997,85
SUBTOTAL ø12,50 mm [kg]	2.280,50
TOTAL [kg]	3.278,35

**DOBRAMENTO DAS BARRAS**  
DETALHE TÍPICO  
SEM ESCALA

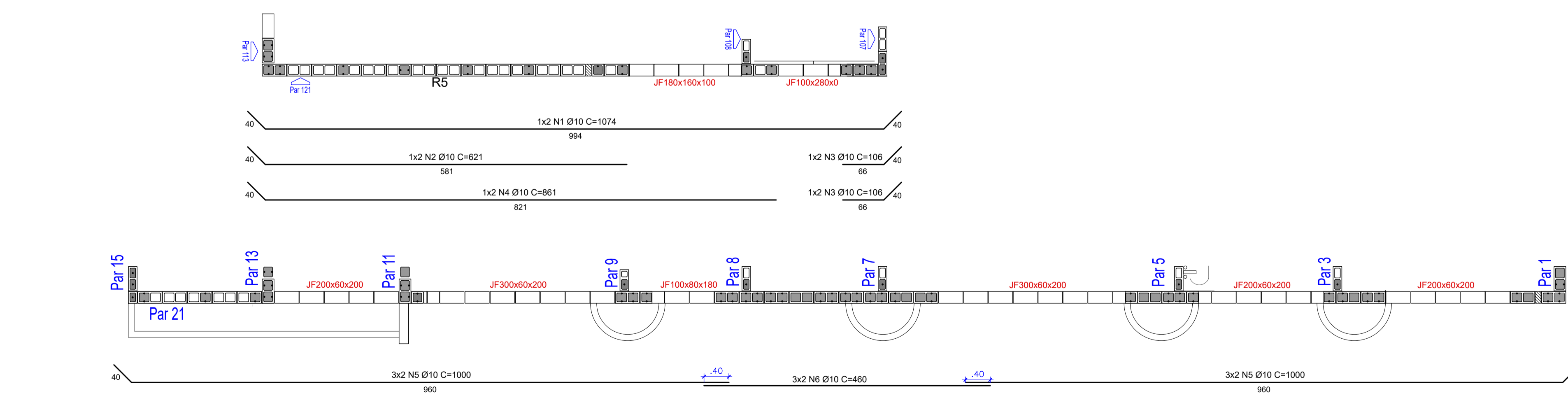
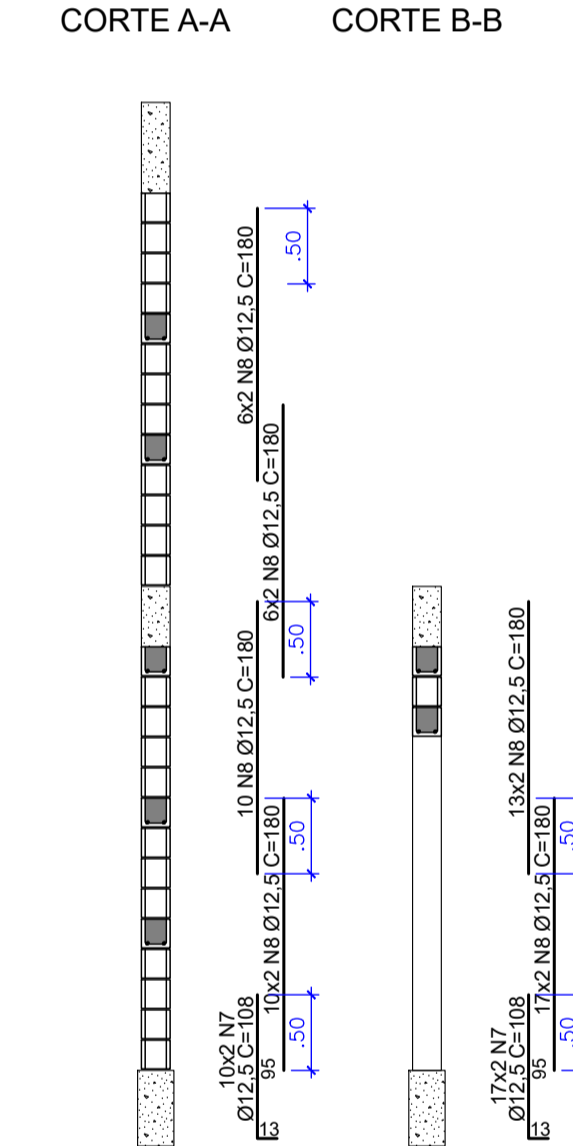
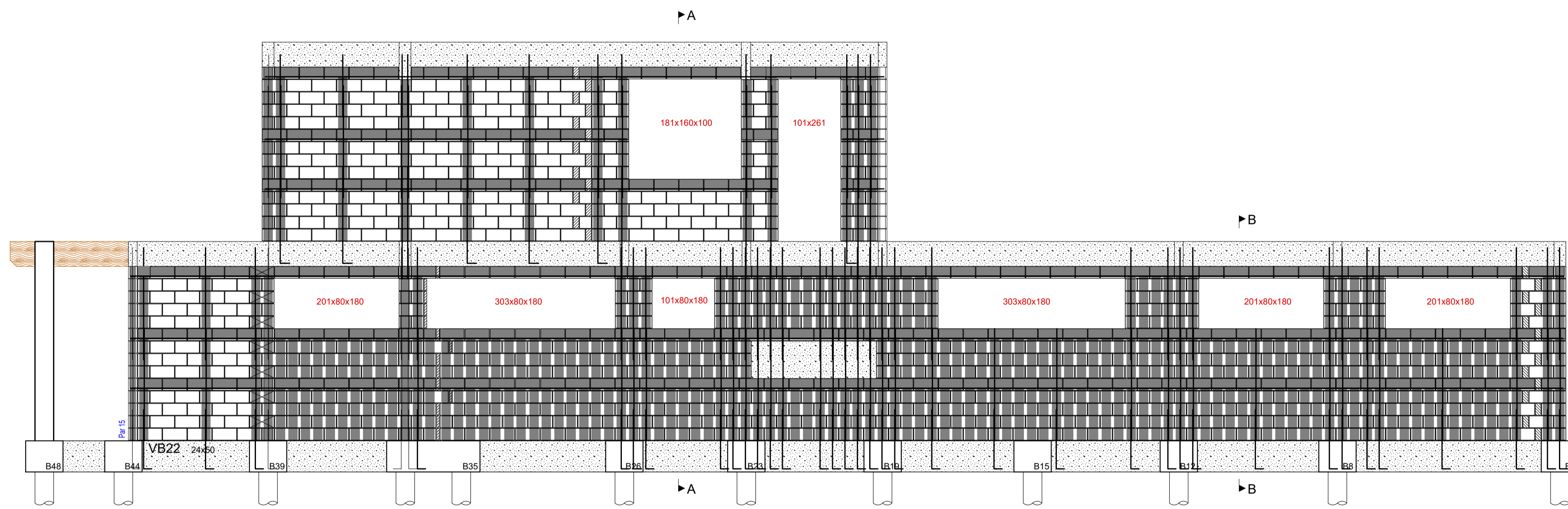
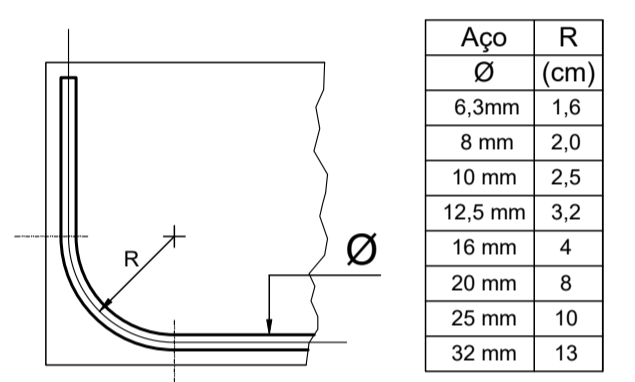

DESENHO - CONVENÇÃO	
[Symbol]	ABERTURA DE PORTA
[Symbol]	ABERTURA DE JANELA
[Symbol]	BLOCO SEM GRAUTE
[Symbol]	BLOCO GRAUTEADO
[Symbol]	BLOCO GRAUTEADO E ARMADO
o - 8	1 Ø12,5 - 2 Ø12,5



**MUNICÍPIO DE SANTA BRANCA**  
Secretaria Municipal de Serviços, Obras e Transportes

---

ASSUNTO: **CONSTRUÇÃO DO BATALHÃO POLÍCIA MILITAR - SP**

LOCAL: RUA BRIGADEIRO AGUIAR, S/N.º - CENTRO - SANTA BRANCA/SP.

DESENHO: PAGINAÇÃO DAS PAREDES (6/6)	REVISÃO: RV-00	DATA: Dezembro/2025	ESCALA: 1:50	FOLHA: 06/06
--------------------------------------	----------------	---------------------	--------------	--------------

SECRETARIA MUNICIPAL DE SERVIÇOS, OBRAS E TRANSPORTES  
RESPONSÁVEL PELO PROJETO