

PLANTA DO MUNICÍPIO DE IGARATÁ SEM ESCALA

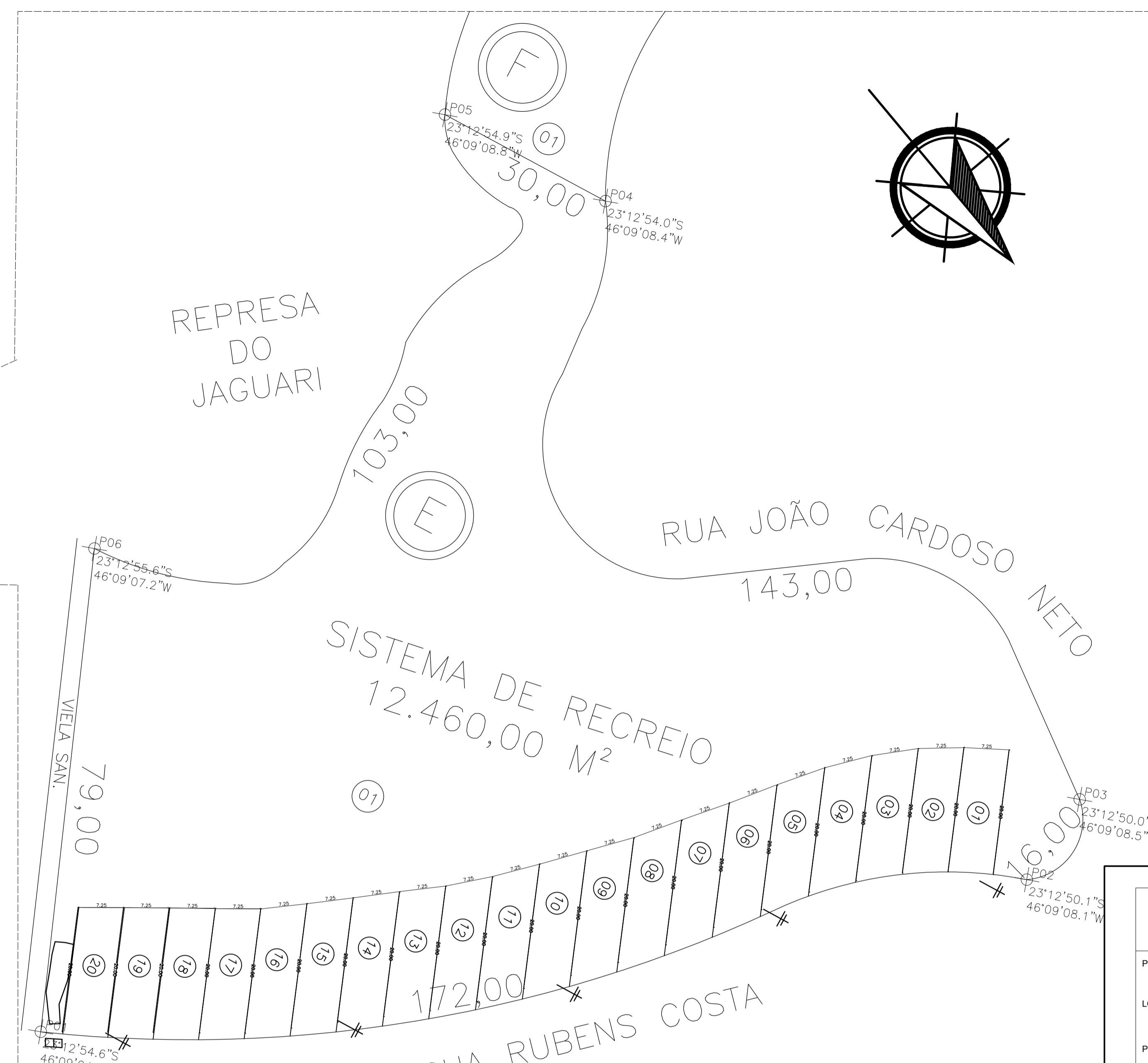

PLANTA DE LOCALIZAÇÃO ESCALA 1:500

**NOTAS:**

- SISTEMA DE COORDENADAS UTILIZADA DATUM WGS84, COMPATÍVEL COM O SIRGAS2000.
- PLANTA FEITA CONFORME MATRÍCULA N° 66.135 E PROJ. DE ARRUAMENTO E LOTEAMENTO DO BOSQUE DO JAGUARI, LOCALIZADO NA ZONA URBANA DE IGARATÁ.

PONTOS	COORDENADAS
P01	23°12'54.6"S 46°09'04.8"W
P02	23°12'50.1"S 46°09'08.1"W
P03	23°12'50.0"S 46°09'08.5"W
P04	23°12'54.0"S 46°09'08.4"W
P05	23°12'54.9"S 46°09'08.8"W
P06	23°12'55.6"S 46°09'07.2"W

**PLANTA DE LOCALIZAÇÃO** FOLHA ÚNICA

PROJETO PARA: **CONSTRUÇÃO DE HABITAÇÃO UNIFAMILIAR 20 UNIDADES**  
 LOCAL: Rua Rubens Costa - S/N - Sistema de Recreio 1 - Quadra E Bosque do Jaguarí - IGARATÁ/SP  
 PROPRIETÁRIO: **MUNICÍPIO DE IGARATÁ**  
 CNPJ 46.694.147/0001-20  
 INSC. CAD. IMOB. MUN. N° MATRÍCULA N° 66.135 ESCALA INDICADA

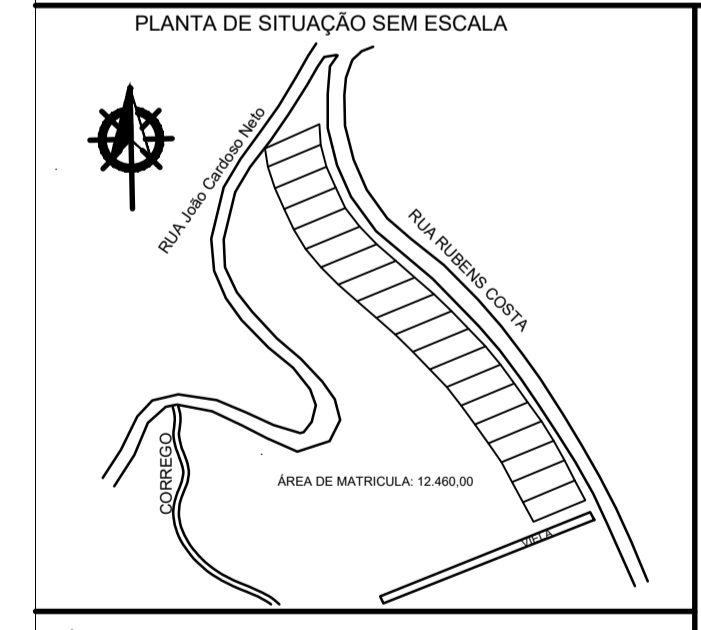

SEGUNDO QUE A APROVAÇÃO DO PROJETO NÃO IMPLICA NO RECONHECIMENTO POR PARTE DA PREFEITURA DO DIREITO DE PROPRIEDADE DO TERRENO

CHEFE DO PODER EXECUTIVO MUNICIPAL  
 GABRIEL GOMES PRIANTI DE JESUS  
 CPF 424.289.848-70 - RG 50.974.400-X

Responsável Técnico

ÁREAS (m²)	
TERRENO	12.460,00
RESIDENCIA	53,86
TOTAL 20 UNIDADES LIVRE	1.077,20
	11.382,80
T.O. 8,65 %	C.A. 0,08645

GILBERTO DE OLIVEIRA PEDROSO  
 Eng.º Civil - CREA 506.988.731-4/SP  
 Inscrição Municipal nº 3.691/18

End.: Av. Benedito Rodrigues de Freitas, 330  
 Centro - IGARATÁ/SP - Tel. 4658-1723

A.R.T. N° 2620.25.174620-7

USO ORGÃO PÚBLICO

**PREFEITURA MUNICIPAL DE IGARATÁ**  
**APROVADO**  
 N° 41.303/2.025 Proposta  
 N° 2.456/2.025 ALVARÁ  
 08/10/2025  
 Resp. Expediente DATA



IMAGENS DO LOCAL DE INTERVENÇÃO