

REV.	DESCRIÇÃO	MODIFICADO POR	DATA

Quadro de Areas			
Piso de Origem	Cômodo	Área Medida	
Nível 0,00			
01	ESTAR / COZINHA	19,10	
02	DORM. 01	8,40	
03	BANHO	4,44	
04	DORM. 02	8,40	
05	VARANDA	3,56	
06	LAVANDERIA	3,56	
		47,46 m²	

ESPECIFICAÇÕES DE ACABAMENTOS	
PISO	1 - CIMENTO DESEMPENADO 2 - PISO CERÂMICO ESMALTADO PEI-4, ÍNDICE DE ABSORÇÃO INFERIOR A 10%, COEFICIENTE DE ATRITO DINÂMICO SUPERIOR A 0,4 NAS ÁREAS MOLHADAS
PAREDE	1 - PINTURA LATEX ACRÍLICA SOBRE FUNDO SELADOR E MASSA ÚNICA 2 - REVESTIMENTO CERÂMICO, ALTURA 1,50 M, EM TODA A EXTENSÃO DA PAREDE 3 - REVESTIMENTO CERÂMICO, ALTURA 1,50 M, EXTENSÃO DE 2,40 M DE LARGURA 4 - REVESTIMENTO CERÂMICO, ALTURA TOTAL DA PAREDE, EXTENSÃO DE 1,10 M DE LARGURA 5 - REVESTIMENTO CERÂMICO, ALTURA TOTAL DA PAREDE, EXTENSÃO DE 0,90 M DE LARGURA
TETO	1 - LAJE COM PINTURA LATEX ACRÍLICO SOBRE FUNDO SELADOR E MASSA ÚNICA 2 - FORRO EM PVC
RODAPE	1 - RODAPÉ CERÂMICO, H=7 CM

LEGENDA DE PORTAS			
REF.	Dimensões (cm)	Quantidade	TIPO / ESPECIFICAÇÃO
P01	80 x 210	02	PORTA DE ALUMÍNIO DE ABRIR COM LAMBRI E GUARNIÇÃO
P03	80 x 210	03	PORTA DE MADEIRA, SEMI-OCA, PARA PINTURA

LEGENDA DE JANELAS - JANELAS ALUMÍNIO						
REF.	Dimensões (cm)	Área(m²)	Quant.	Resistência (kg)	h do peitoril(cm)	TIPO / ESPECIFICAÇÕES
J01	80 x 80	0,64	01	0,64	150 cm	JANELA DE ALUMÍNIO DE ABRIR TIPO MAXIM-AR
J02	120 x 100	1,20	01	1,20	110 cm	JANELA DE ALUMÍNIO DE CORRER COM 2 FOLHAS (PARA VIDROS, VIDROS INCLUSOS)
J03	140 x 100	1,40	02	2,80	110 cm	JANELA DE ALUMÍNIO DE CORRER COM 3 FOLHAS (2 VENEZIANAS E 1 PARA VIDROS, VIDROS INCLUSOS)
J04	140 x 100	1,40	01	1,40	110 cm	JANELA DE ALUMÍNIO DE CORRER COM 2 FOLHAS (PARA VIDROS, VIDROS INCLUSOS)

LEGENDA			
	INDICAÇÃO NÍVEIS PLANTA E CORTE		INDICAÇÃO DE VISTAS
	INDICAÇÃO DE CORTES		ESPECIFICAÇÕES DE MATERIAIS
	INDICAÇÃO DE PORTAS E JANELAS		INDICAÇÃO DE EIXOS

- NOTAS DE PROJETO:**
- TODAS AS JANELAS DEVERÃO POSSUIR PEITORIS EM GRANITO/ MÁRMORE COM INCLINAÇÃO MÍNIMA DE 3% EM DIREÇÃO AO LADO EXTERNO DA EDIFICAÇÃO, ADOÇÃO DE PINGADEIRA E TRANSPASSE DE 2 CM PARA CADA LADO DO VÃO.
 - DEVERÃO SER INSTALADAS SOLEIRAS EM MÁRMORE NAS PORTAS DE ACESSO A UH (SALA E COZINHA) E BANHEIRO.
 - DESNÍVEL MÁXIMO DE 15 MM NAS SOLEIRAS E/ OU REBAIXO DE BANHEIRO.
 - DEVERÃO SER ATENDIDAS AS ESPECIFICAÇÕES DE DESEMPENHO COM BASE NA NBR 15.575.
 - SERÃO RESERVADAS NO MÍNIMO 3% DAS UH PARA IDOSOS (ART. 38 DA LEI N. 10.741/2003) E 3% PARA PESSOAS COM DEFICIÊNCIA (ART. 32 DA LEI N. 13.146/2015)



PROJETO: Minha Casa Minha Vida - MCMV/FNHIS Sub 50.
 ENDEREÇO: Avenida Carlos Gomes, Avenida Luiz Camarim e Rua João Belchior Sobrinho

CIDADE: Planalto ESTADO: SP

CLIENTE: Prefeitura Municipal de Planalto

ARQUITETO

FASE PROJETO: PL | Projeto Legal ESCALA: DIMENSÃO DA FOLHA: A1

CONTEÚDO

RESPONSÁVEL: DATA: FOLHA

ARQUIVO DIGITAL: REVISÃO

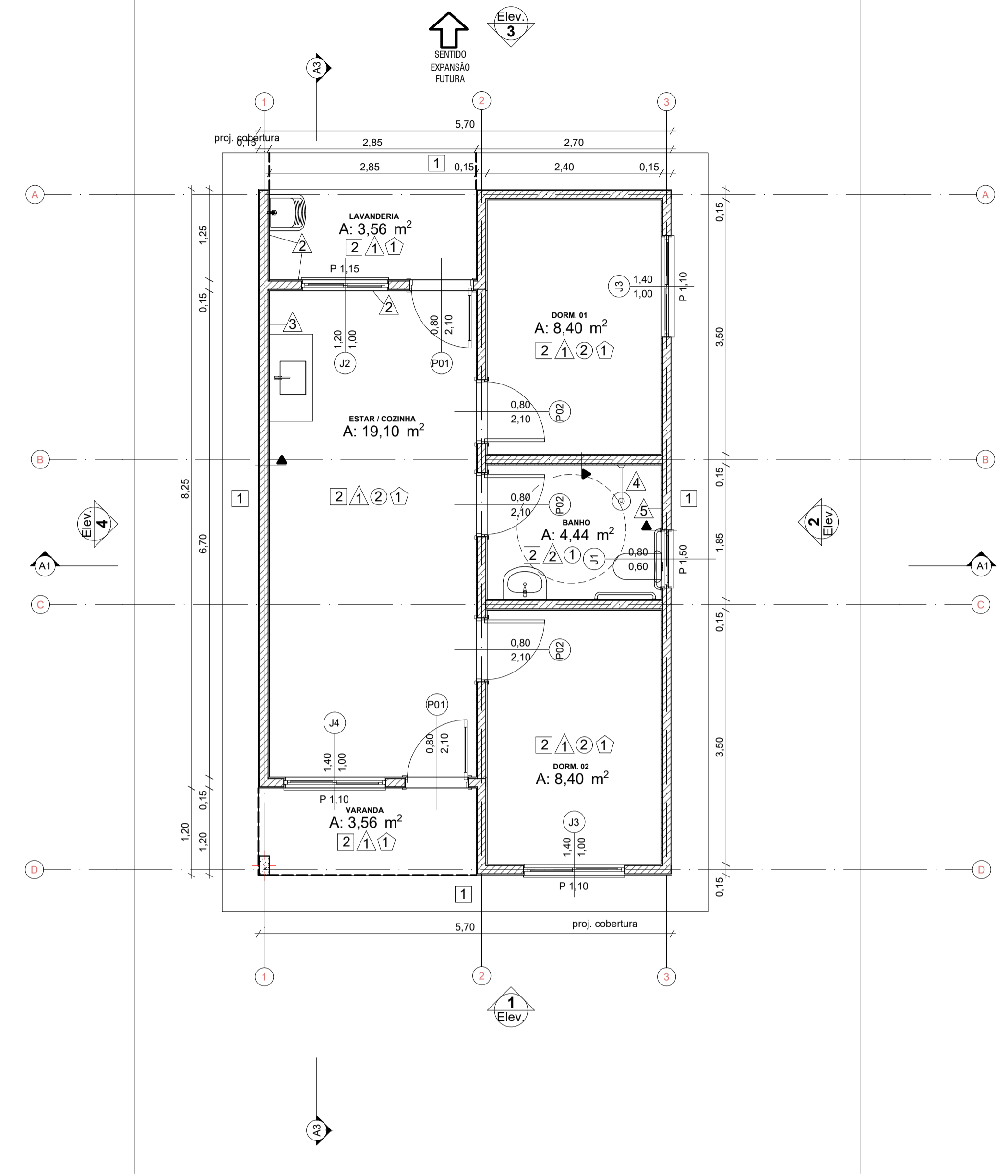

Planta Térreo 1:50

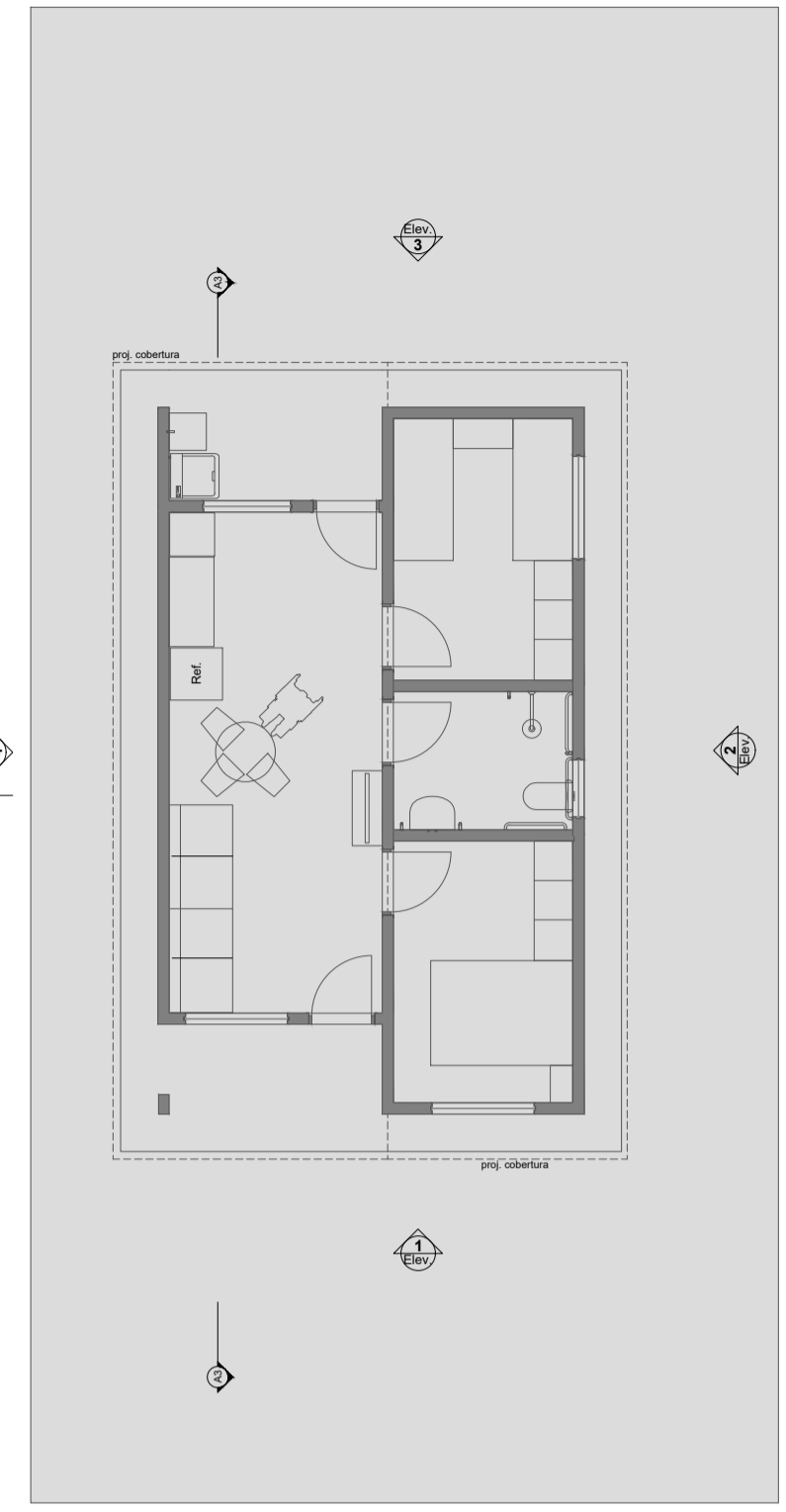

LAYOUT 1:100

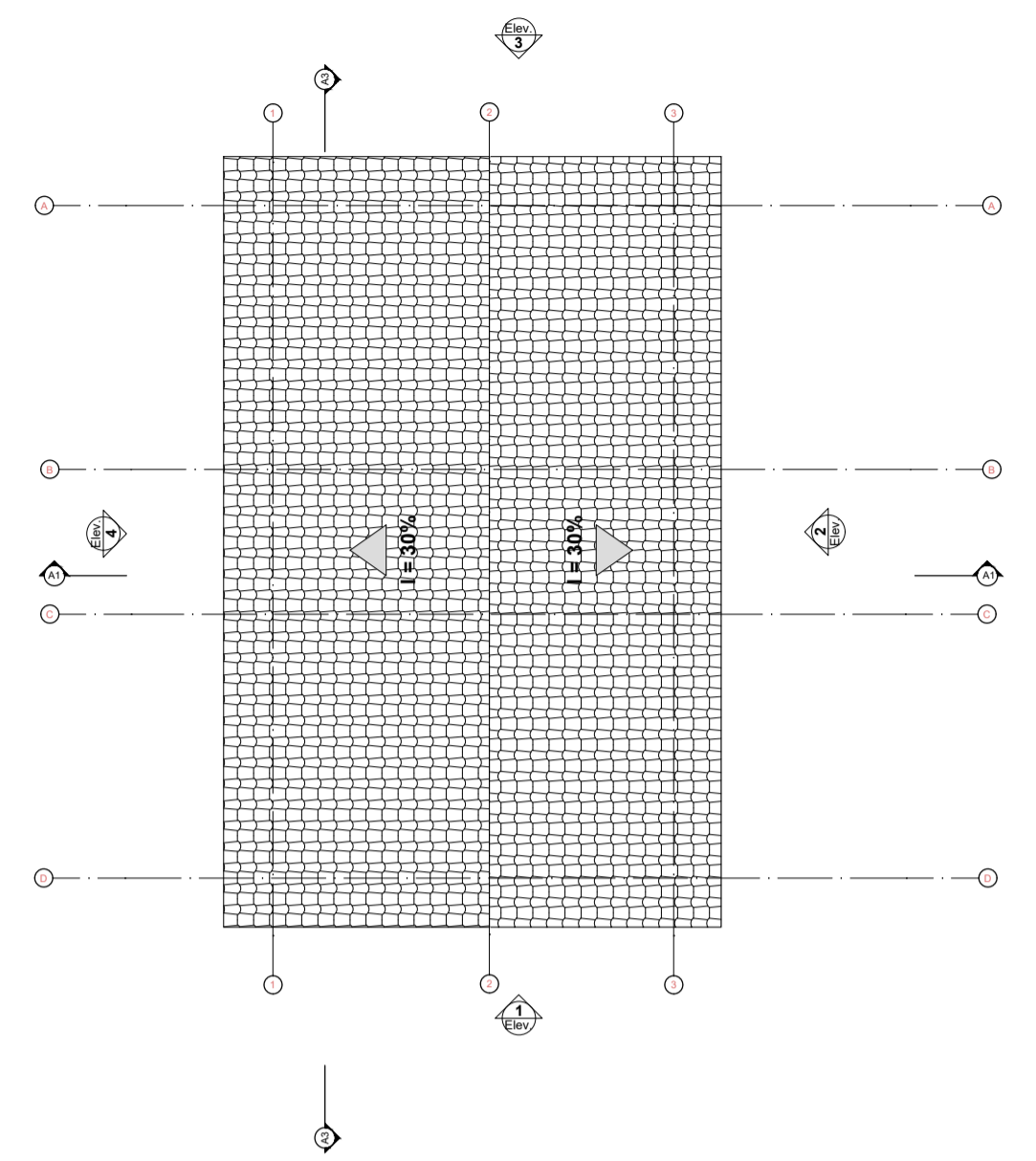

Planta Cobertura 1:100

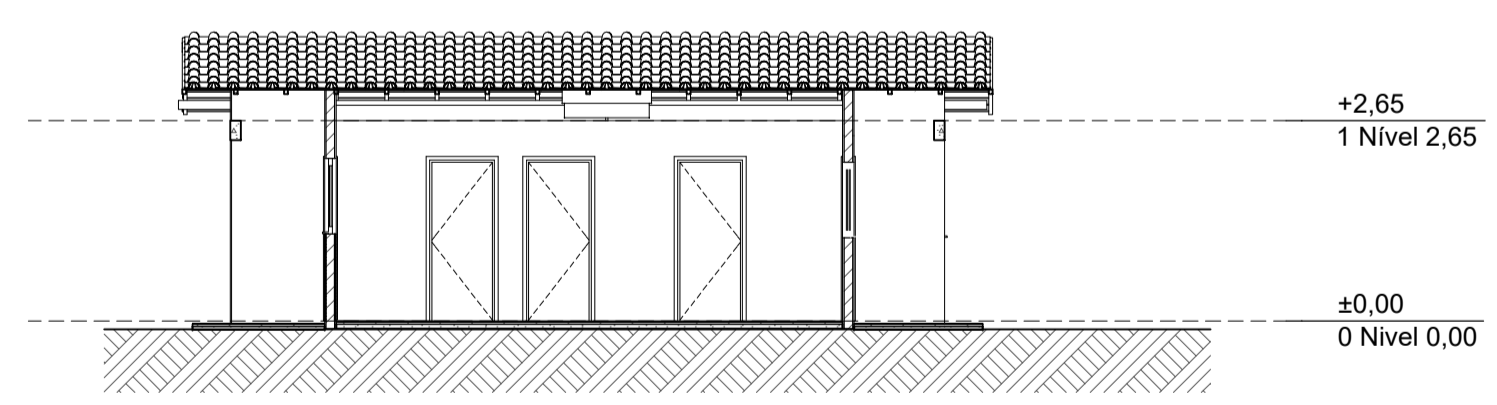

Corte 1:100

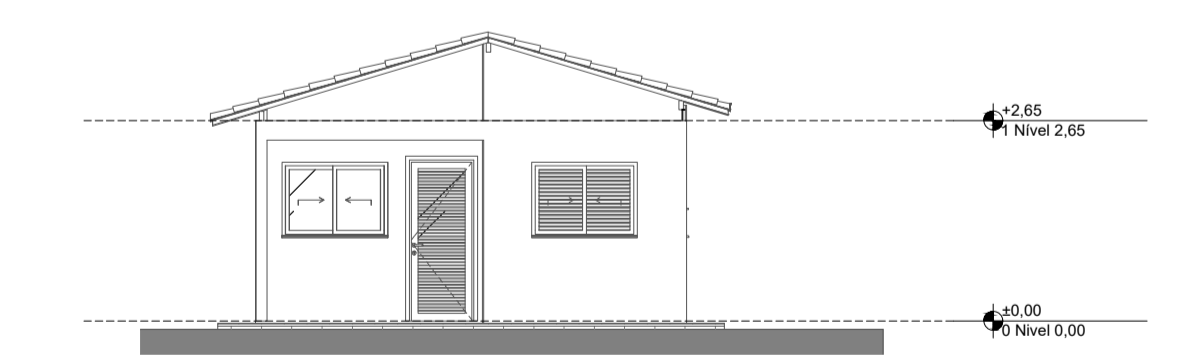

Elevação Frontal 1:100

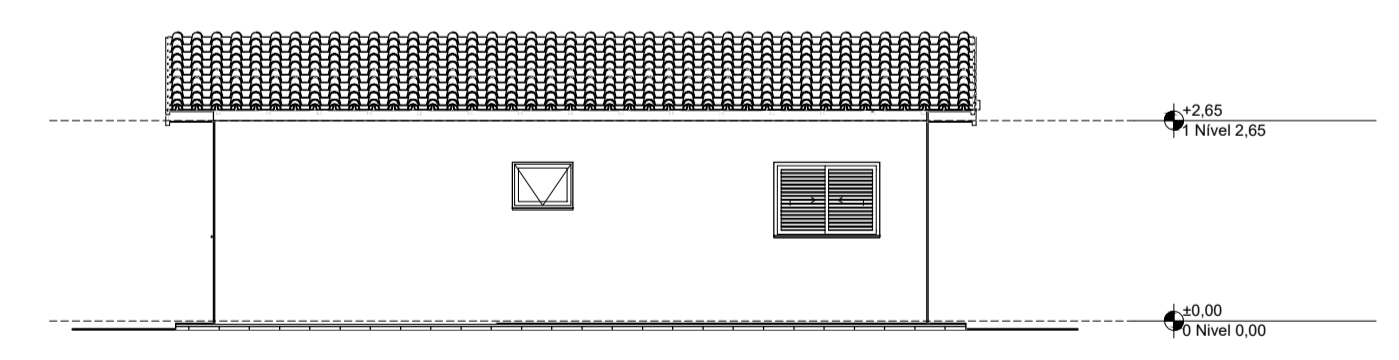

Lateral Direita 1:100

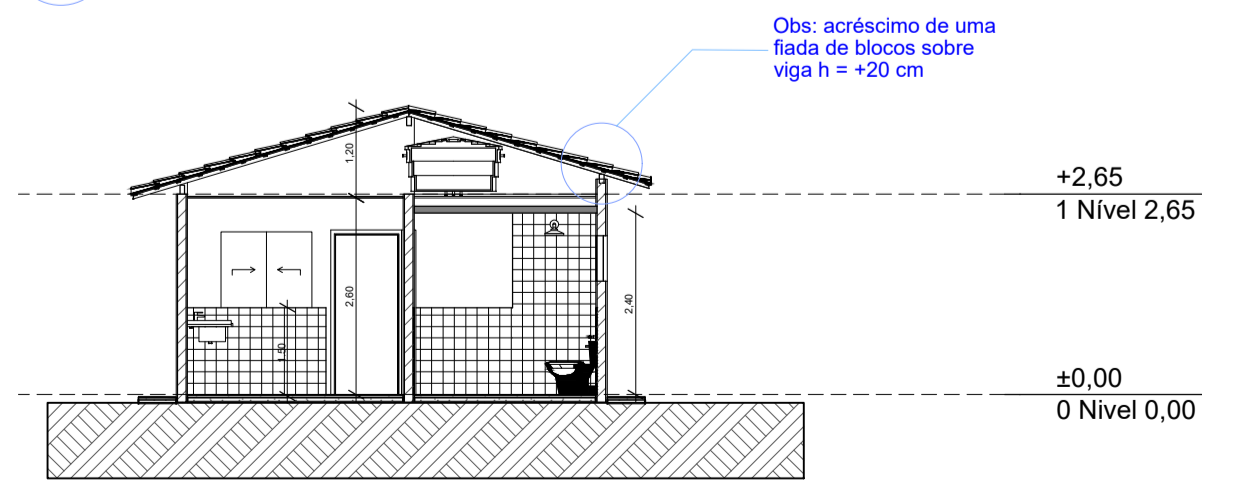

Corte 1:100

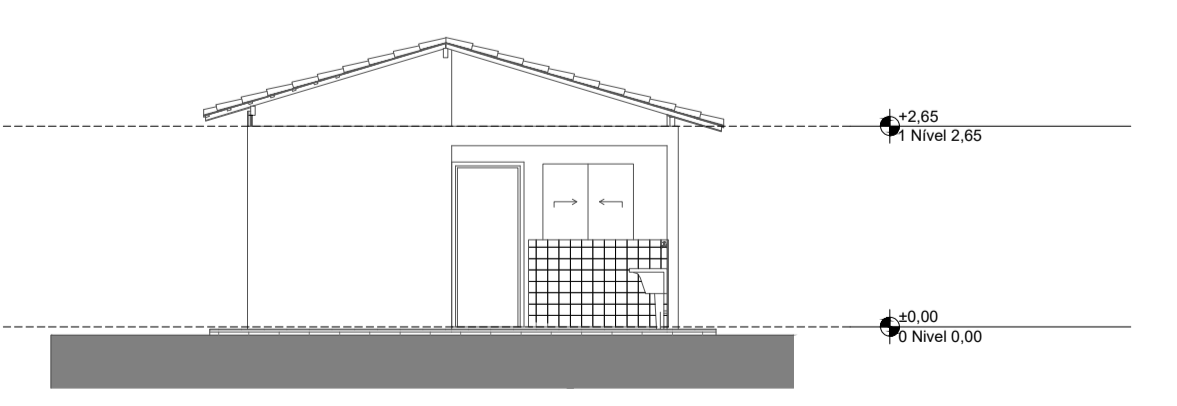

Elevação Posterior 1:100

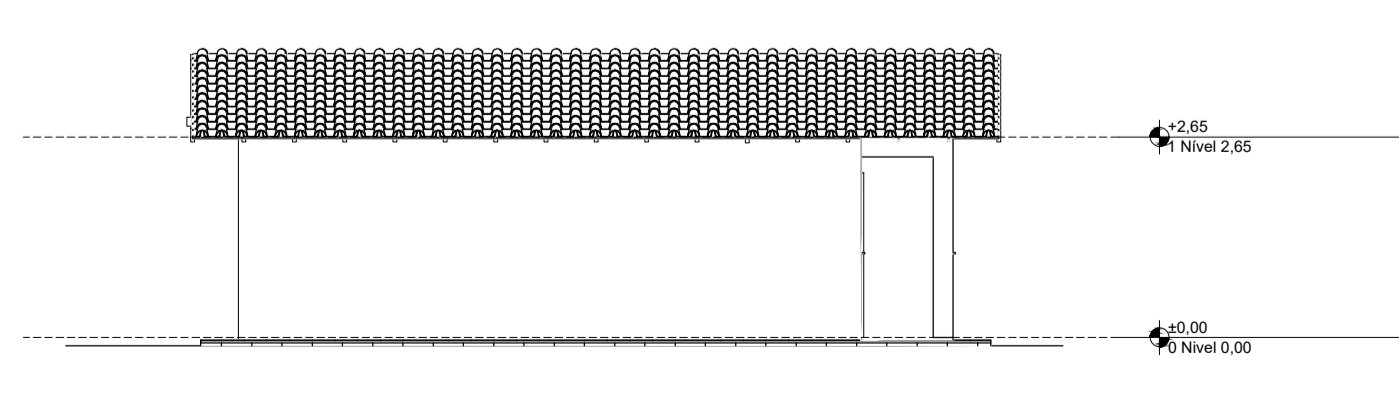

Lateral Esquerda 1:100

Corte 1:100