

CORTE A-A

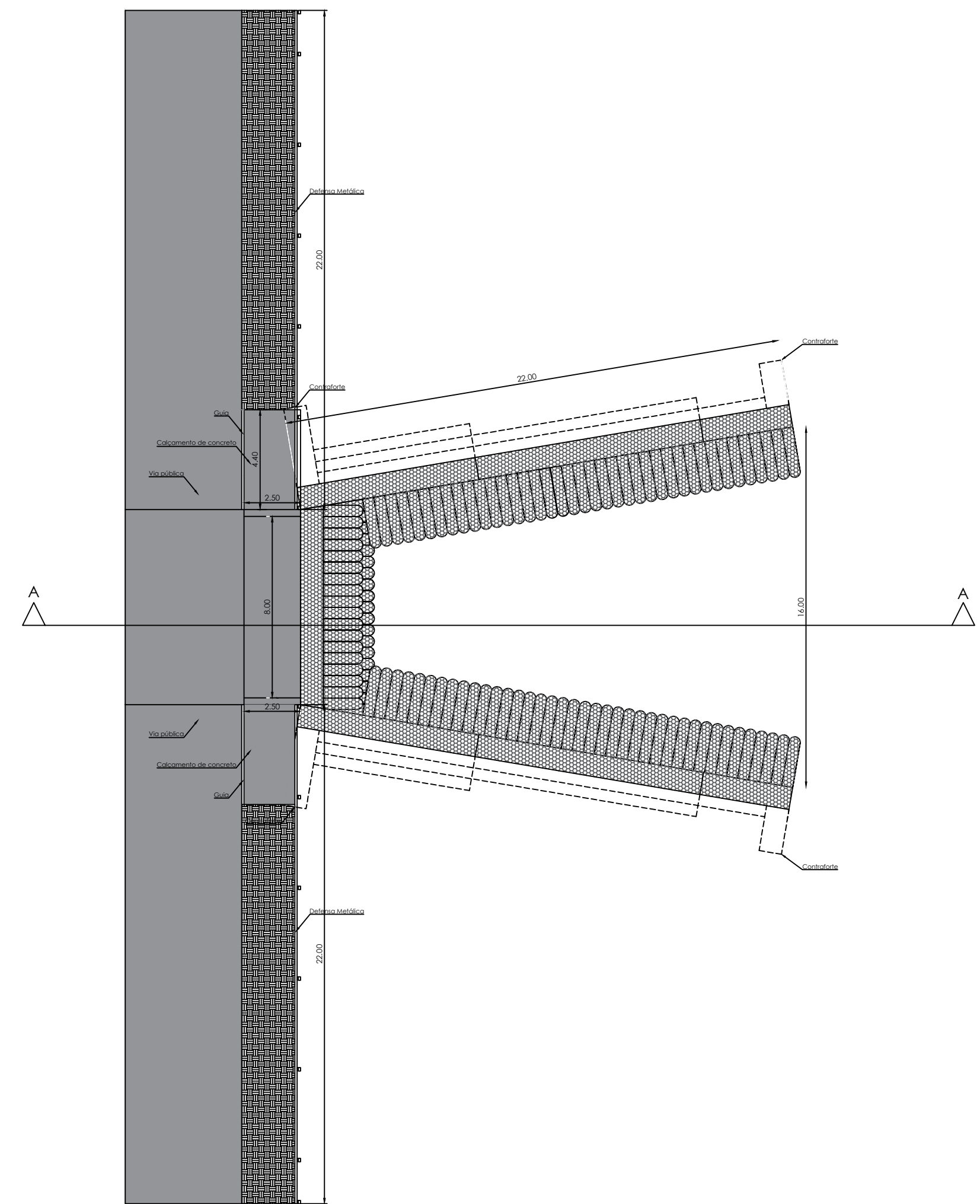

IMPALTAÇÃO CALÇADA E DEFENSA

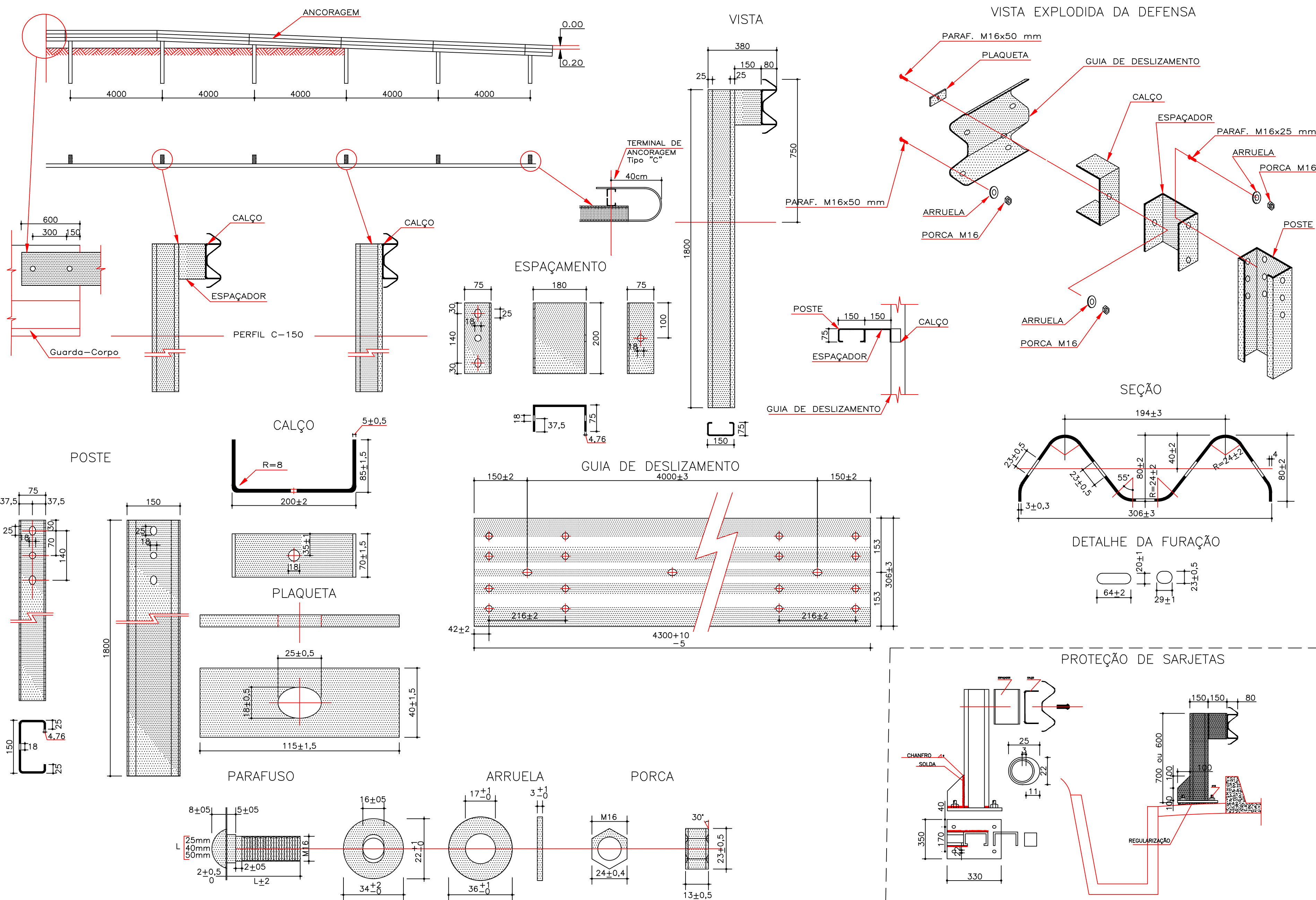

SEÇÃO

DETALHE DA FURAÇÃO

PROTEÇÃO DE SARJETAS

EXECUÇÃO DE REPARO EM EMPREENDIMENTOS PÚBLICOS CAUSADO POR DESASTRE NATURAL METEOROLÓGICO

Nº DA PRANCHA: 2/2

OBJETO: RECONSTRUÇÃO DA CABECEIRA DA PONTE - SANTA CRUZ

TIPOLOGIA: INFRAESTRUTURA RURAL

ENDEREÇO DA OBRA: VICINAL ALPHEU BELLODI

TRECHO: PONTE SOBRE O CÔRREGO GUARIBA

CIDADE: GUARIBA-SP

Sistema de Referência SAD 69
LONGITUDE:-21.355431 (21°21'19.539" S)
LATITUDE:-48.211186 (48°12'40.270" S)



DECLARO QUE A APROVAÇÃO DO PROJETO NÃO IMPLICA NO RECONHECIMENTO POR PARTE DA PREFEITURA MUNICIPAL DE GUARIBA DO DIREITO DE PROPRIEDADE DO TERRENO.

PROPRIETÁRIO: PREFEITURA MUNICIPAL DE GUARIBA
CNPJ: 48.664.304/0001-80

RECONSTRUÇÃO DA CABECEIRA DA PONTE 1,0 UND

AUTOR DO PROJETO:
GILSON BARBOSA PEREIRA
ENGENHEIRO CIVIL
CREA: 5070428001
ART: 2620240681207
TEL: (16) 3251-2521
email: obras@guariba.sp.gov.br

RESPONSÁVEL PELA FISCALIZAÇÃO:
GILSON BARBOSA PEREIRA
ENGENHEIRO CIVIL
CREA: 5070428001
ART: 2620240681207
TEL: (16) 3251-2521
email: obras@guariba.sp.gov.br

PROJETO APROVADO

Responsável Técnico: _____
Processo nº: _____
Alvará nº: _____
Lavrado A: _____
Prescreve A: _____
Pelo Setor Competente: _____