

PLANTA BAIXA - TÉRREO  
ESC. 1/125



TABELA DE ESQUADRIAS TRÂNSITO - PORTAS							
COD	LARG/VÃO (m)	ALT (m)	PEIT (m)	ÁREA (M²)	MAT	OBSERVAÇÃO	QUANT.
P-1	2.50	2.10	-	5.25	FERRO PINTADO	CORRER	1
P-2	0.90	2.10	-	1.89	MADEIRA PINTADA	GIRO	2
P-3	0.80	2.10	-	1.68	MADEIRA PINTADA	CORRER	3
P-4	0.90	2.10	-	1.89	MADEIRA PINTADA	CORRER	1
P-5	0.60	1.70	-	1.02	ALUMINIO	GIRO	6



TABELA DE ESQUADRIAS TRÂNSITO - JANELAS							
COD	LARG (m)	ALT (m)	PEIT (m)	ÁREA (M²)	MAT	OBSERVAÇÃO	QUANT.
J-1	0.90	0.60	1.90	0.54	FERRO PINTADO	VIDRO BASCULANTE	24
J-2	4.00	1.00	1.10	4.00	FERRO PINTADO	VIDRO CORRER	2
J-3	2.00	1.00	1.10	2.00	FERRO PINTADO	VIDRO CORRER	1

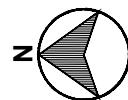

**Notas:**

- 01 Verificar todas as medidas e cotas de nível em obra.
- 02 Não tomar medidas em escala.
- 03 Prever projeto estrutural para as construções novas
- 04 As medidas devem ser conferidas no local por todos os fornecedores.
- 05 Para especificações complementares, ver Memorial Descritivo.
- 06 Prever impermeabilização em todas as áreas molhadas e onde mais for necessário.
- 07 Prever calçamento do piso para os ralos
- 08 Qualquer discrepância entre o projeto e a obra deverá ser comunicada ao arquiteto responsável, para que o mesmo possa fornecer a solução adequada.
- 09 Sanitário PNE conforme NBR9050 atualizada
- 10 Para construção do Refeitório/Vestiário e Administrativo, deverá ser realizada a canalização do córrego com licenciamento nos órgãos oficiais responsáveis.
- 11 Para implantação das edificações novas, verificar a necessidade de retirada e licenciamento das árvores.
- 12 Previsto movimentação de solo e criação de platôs para as edificações

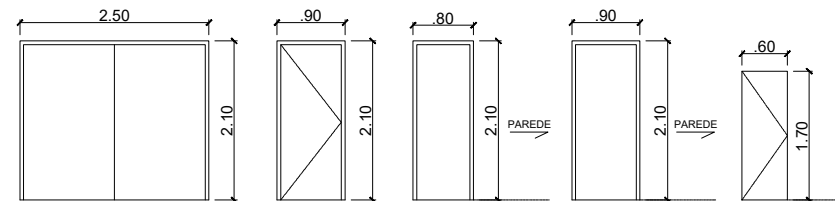
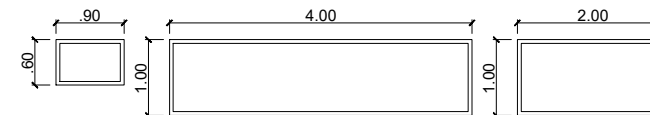
## PREFEITURA DO MUNICÍPIO DE ITATIBA

SECRETARIA DE OBRAS E SERVIÇOS PÚBLICOS

AVENIDA LUCIANO CONSOLINE, Nº 600, JARDIM DE LUCCA, ITATIBA - SP, CEP 13253-205

	ASSUNTO: Melhorias e Adequações no Depósito de Materiais Pesados da Secretaria de Obras e Serviços Públicos	TRÂNSITO 1	FOLHA
	LOCAL: Rua Maria Biasotto Piovesana, 348 - Jardim Piovesana		<b>11/14</b>
	Processo: -	PROJETO: Arq e Urb. Guilherme Zanutto Laurino	
DATA: 03/2025	ESCALA: Indicada	DESENHO: Setor de Projetos	