

TABELA DE ESQUADRIAS - PORTAS							
COD	LARG/VÃO (m)	ALT (m)	PEIT (m)	ÁREA (M²)	MAT	OBSERVAÇÃO	QUANT.
P-1	0,90	2,10	-	1,89	MADERA PINTADA	GIRO	3
P-2	1,72	2,10	-	3,64	MADERA PINTADA	CORRER	1
P-3	1,50	2,50	-	3,75	FERRO PINTADO	CORRER	1
P-4	3,70	3,50	-	12,95	FERRO PINTADO	CORRER	1
P-5	0,90	2,10	-	1,89	FERRO PINTADO	GIRO	1

TABELA DE ESQUADRIAS - JANELAS							
COD	LARG (m)	ALT (m)	PEIT (m)	ÁREA (M²)	MAT	OBSERVAÇÃO	QUANT.
J-1	1,50	1,00	1,10	1,50	METÁLICA	VIDRO BASCULANTE	3
J-2	1,00	1,00	2,45	1,00	METÁLICA	VIDRO BASCULANTE	22

PLANTA BAIXA - ALMOXARIFADO
ESC. 1/125

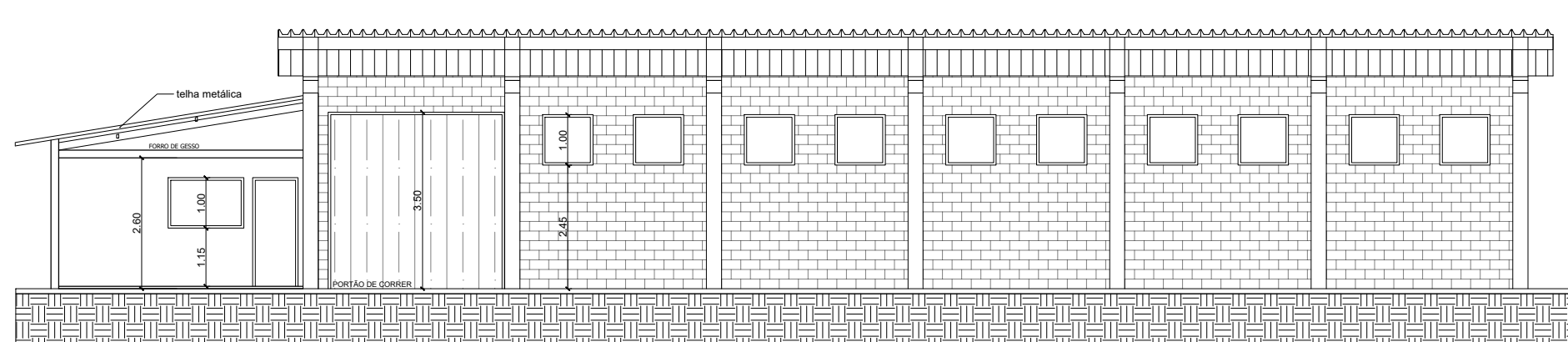

CORTE A
ESC. 1/125

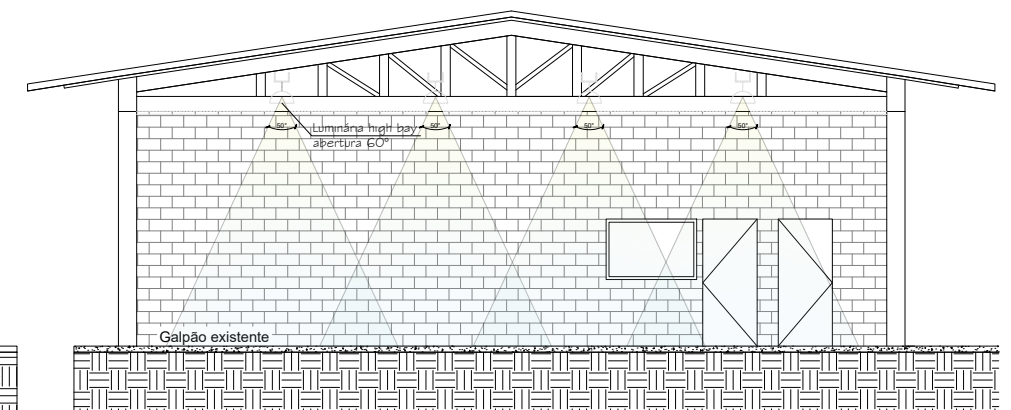

CORTE B
ESC. 1/125

NOTA:

Prever terraplanagem para:

- A construção anexa ao almoxarifado precisará de um platô para ficar em nível;
- Realização de uma concordância entre o acesso do almoxarifado e a rua interna do conjunto "Bomba Velha".

Notas:

- 01 Verificar todas as medidas e cotas de nível em obra.
- 02 Não tomar medidas em escala.
- 03 Prever projeto estrutural para as construções novas
- 04 As medidas devem ser conferidas no local por todos os fornecedores.
- 05 Para especificações complementares, ver Memorial Descritivo.
- 06 Prever impermeabilização em todas as áreas molhadas e onde mais for necessário.
- 07 Prever caimento do piso para os ralos
- 08 Qualquer discrepância entre o projeto e a obra deverá ser comunicada ao arquiteto responsável, para que o mesmo possa fornecer a solução adequada.
- 09 Sanitário PNE conforme NBR9050 atualizada
- 10 Para construção do Refeitório/Vestiário e Administrativo, deverá ser realizada a canalização do córrego com licenciamento nos órgãos oficiais responsáveis.
- 11 Para implantação das edificações novas, verificar a necessidade de retirada e licenciamento das árvores.
- 12 Previsto movimentação de solo e criação de platôs para as edificações

PREFEITURA DO MUNICÍPIO DE ITATIBA

SECRETARIA DE OBRAS E SERVIÇOS PÚBLICOS
AVENIDA LUCIANO CONSOLINE, Nº 600, JARDIM DE LUCCA, ITATIBA - SP, CEP 13253-205



ASSUNTO: Melhorias e Adequações no Depósito de Materiais Pesados da Secretaria de Obras e Serviços Públicos
LOCAL: Rua Maria Biasotto Piovesana, 348 - Jardim Piovesana
Processo: -
DATA: 03/2025

ALMOXARIFADO 1
PROJETO: Arq e Urb. Guilherme Zanutto Laurino
ESCALA: Indicada
DESENHO: Setor de Projetos

FOLHA
04/14
Rev 01