

ELEVAÇÃO A
ESC. 1/125

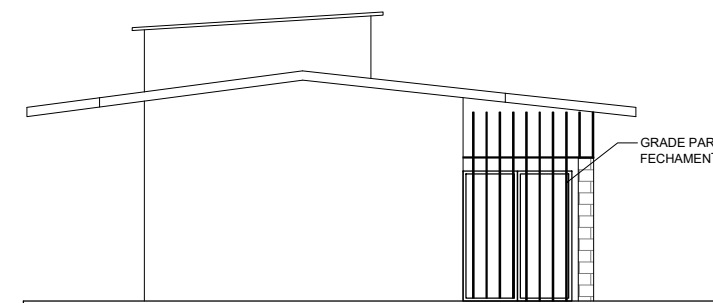

ELEVAÇÃO B
ESC. 1/125

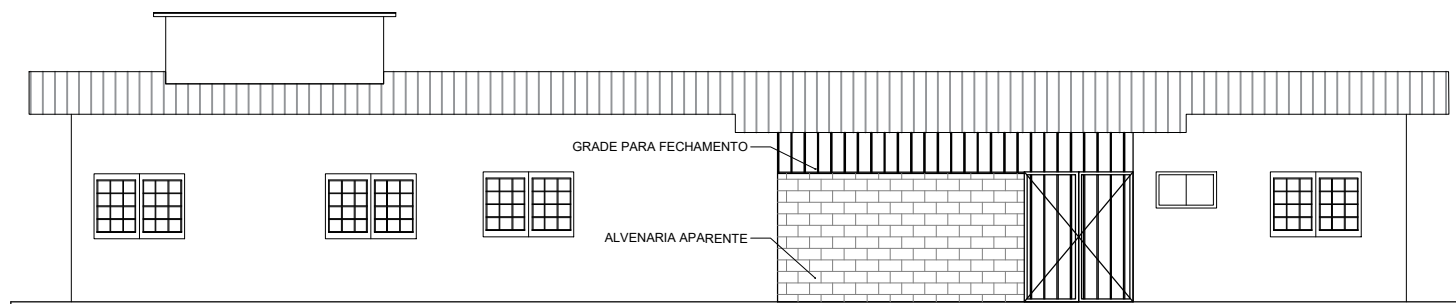

ELEVAÇÃO C
ESC. 1/125

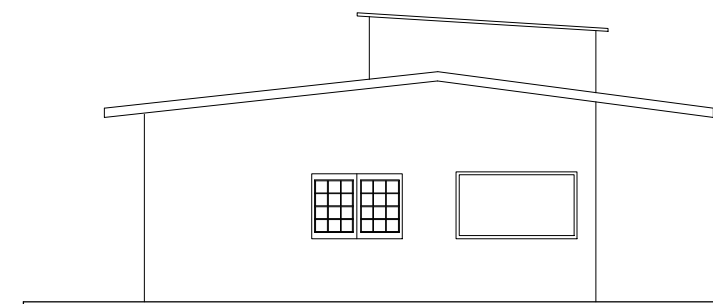

ELEVAÇÃO D
ESC. 1/125

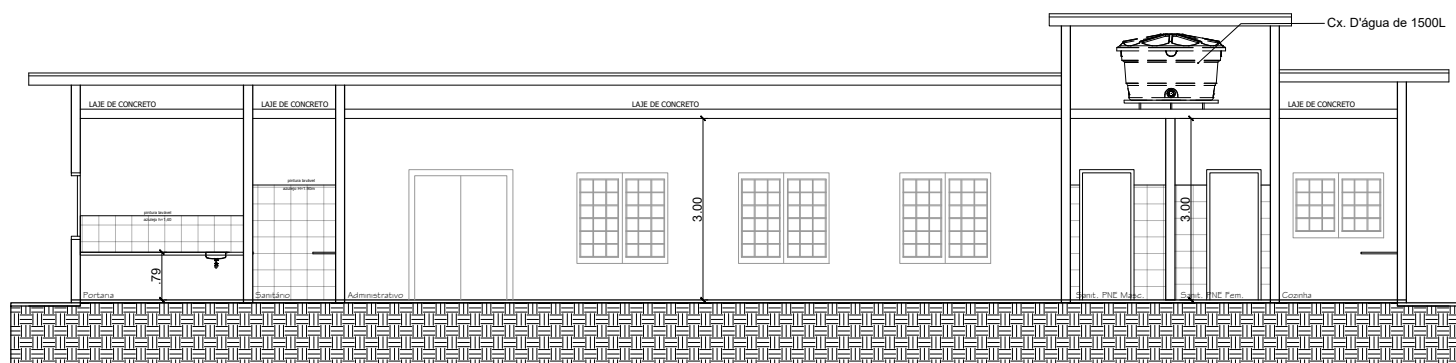

CORTE A
ESC. 1/125

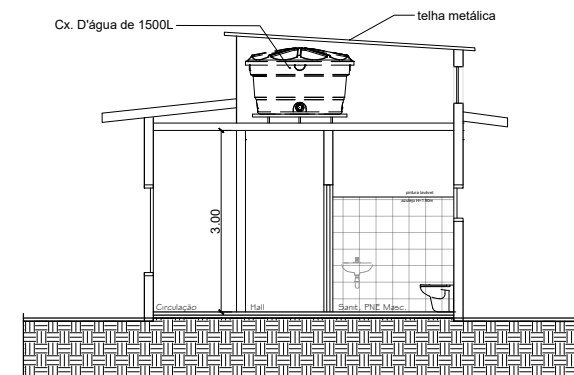

CORTE B
ESC. 1/125

Notas:

01	Verificar todas as medidas e cotas de nível em obra.
02	Não tomar medidas em escala.
03	Prever projeto estrutural para as construções novas
04	As medidas devem ser conferidas no local por todos os fornecedores.
05	Para especificações complementares, ver Memorial Descritivo.
06	Prever impermeabilização em todas as áreas molhadas e onde mais for necessário.
07	Prever caimento do piso para os ralos
08	Qualquer discrepância entre o projeto e a obra deverá ser comunicada ao arquiteto responsável, para que o mesmo possa fornecer a solução adequada.
09	Sanitário PNE conforme NBR9050 atualizada
10	Para construção do Refeitório/Vestiário e Administrativo, deverá ser realizada a canalização do córrego com licenciamento nos órgãos oficiais responsáveis.
11	Para implantação das edificações novas, verificar a necessidade de retirada e licenciamento das árvores.
12	Previsto movimentação de solo e criação de platôs para as edificações

PREFEITURA DO MUNICÍPIO DE ITATIBA

SECRETARIA DE OBRAS E SERVIÇOS PÚBLICOS
AVENIDA LUCIANO CONSOLINE, Nº 600, JARDIM DE LUCCA, ITATIBA - SP, CEP 13253-205



ASSUNTO: Melhorias e Adequações no Depósito de Materiais Pesados da Secretaria de Obras e Serviços Públicos	ADM 02	FOLHA
LOCAL: Rua Maria Biasotto Piovesana, 348 - Jardim Piovesana		03/14
Processo: -	PROJETO: Arq e Urb. Guilherme Zanutto Laurino	Rev 01
DATA: 03/2025	ESCALA: Indicada	DESENHO: Setor de Projetos