

ELEVAÇÃO A
ESC. 1/100

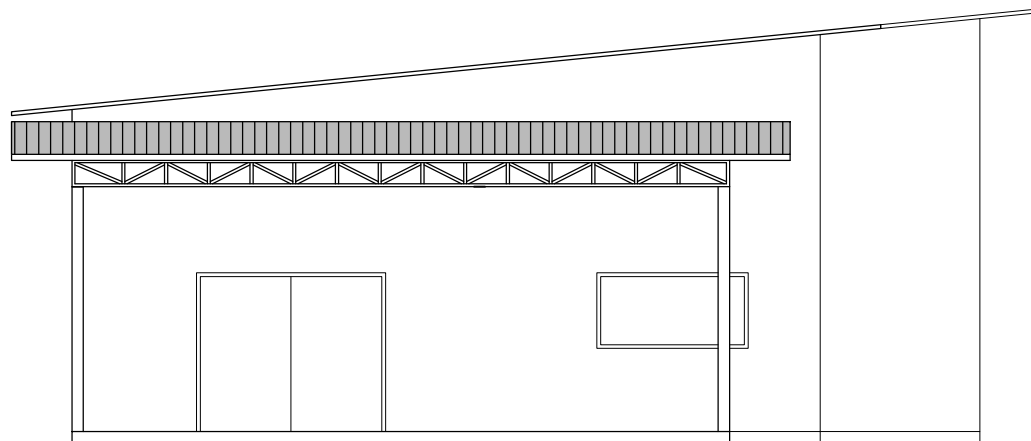

ELEVAÇÃO B
ESC. 1/100

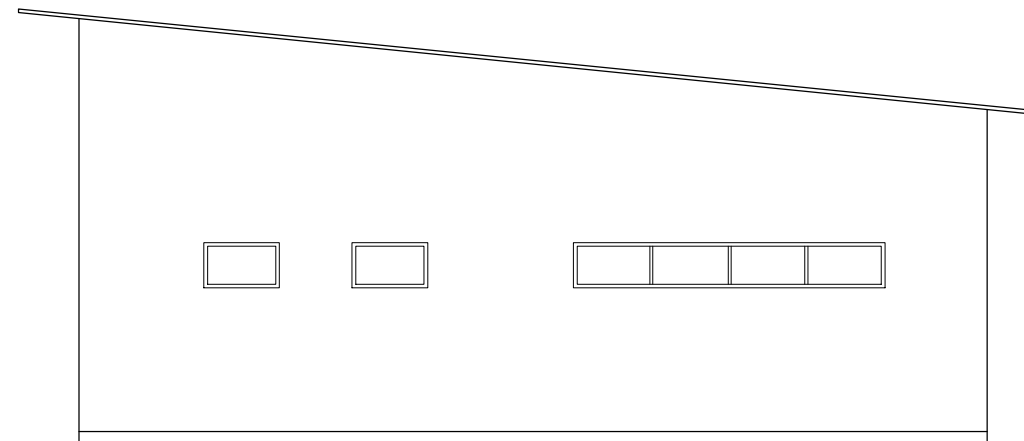

ELEVAÇÃO D
ESC. 1/100

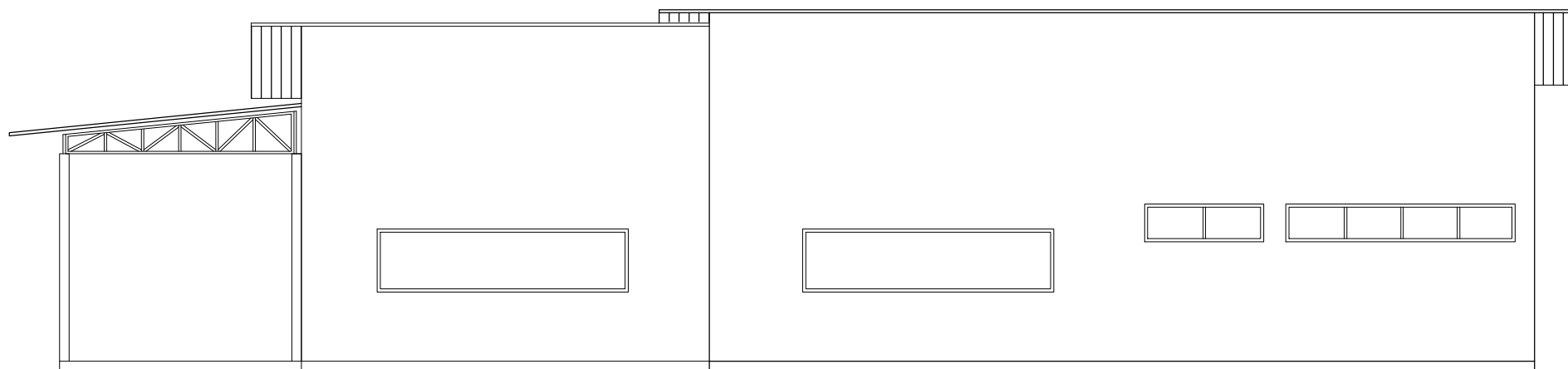

ELEVAÇÃO C
ESC. 1/100

Notas:	
01	Verificar todas as medidas e cotas de nível em obra.
02	Não tomar medidas em escala.
03	Prever projeto estrutural para as construções novas.
04	As medidas devem ser conferidas no local por todos os fornecedores.
05	Para especificações complementares, ver Memorial Descritivo.
06	Prever impermeabilização em todas as áreas molhadas e onde mais for necessário.
07	Prever caimento do piso para os ralos.
08	Qualquer discrepância entre o projeto e a obra deverá ser comunicada ao arquiteto responsável, para que o mesmo possa fornecer a solução adequada.
09	Sanitário PNE conforme NBR9050 atualizada.
10	Para construção do Refeitório/Vestiário e Administrativo, deverá ser realizada a canalização do córrego com licenciamento nos órgãos oficiais responsáveis.
11	Para implantação das edificações novas, verificar a necessidade de retirada e licenciamento das árvores.
12	Previsto movimentação de solo e criação de platôs para as edificações.

PREFEITURA DO MUNICÍPIO DE ITATIBA

SECRETARIA DE OBRAS E SERVIÇOS PÚBLICOS
AVENIDA LUCIANO CONSOLINE, Nº 600, JARDIM DE LUCCA, ITATIBA - SP, CEP 13253-205

	ASSUNTO: Melhorias e Adequações no Depósito de Materiais Pesados da Secretaria de Obras e Serviços Públicos	TRÂNSITO 4	FOLHA
	LOCAL: Rua Maria Biasotto Piovesana, 348 - Jardim Piovesana	Processo: -	PROJETO: Arq e Urb. Guilherme Zanutto Laurino
DATA: 03/2025	ESCALA: Indicada	DESENHO: Setor de Projetos	Rev 01