



# AMAZONAS

GOVERNO DO ESTADO

## ANEXO II

### ÁREA DE INTERVENÇÃO DO OBJETO LICITADO

**CONTRATAÇÃO DE EMPRESA PARA EXECUÇÃO DE OBRAS E SERVIÇOS DE ENGENHARIA PARA CONSTRUÇÃO DE ESTAÇÃO ELEVATÓRIA DE ÁGUA TRATADA, ADUTORA DE ÁGUA TRATADA E CENTRO DE RESERVAÇÃO E DISTRIBUIÇÃO, NO MUNICÍPIO DE ATALAIA DO NORTE/AM.**

IMAGEM 1 - PLANTA DE SITUAÇÃO – ELEVATÓRIA, ADUTORA E CRD CENTRAL

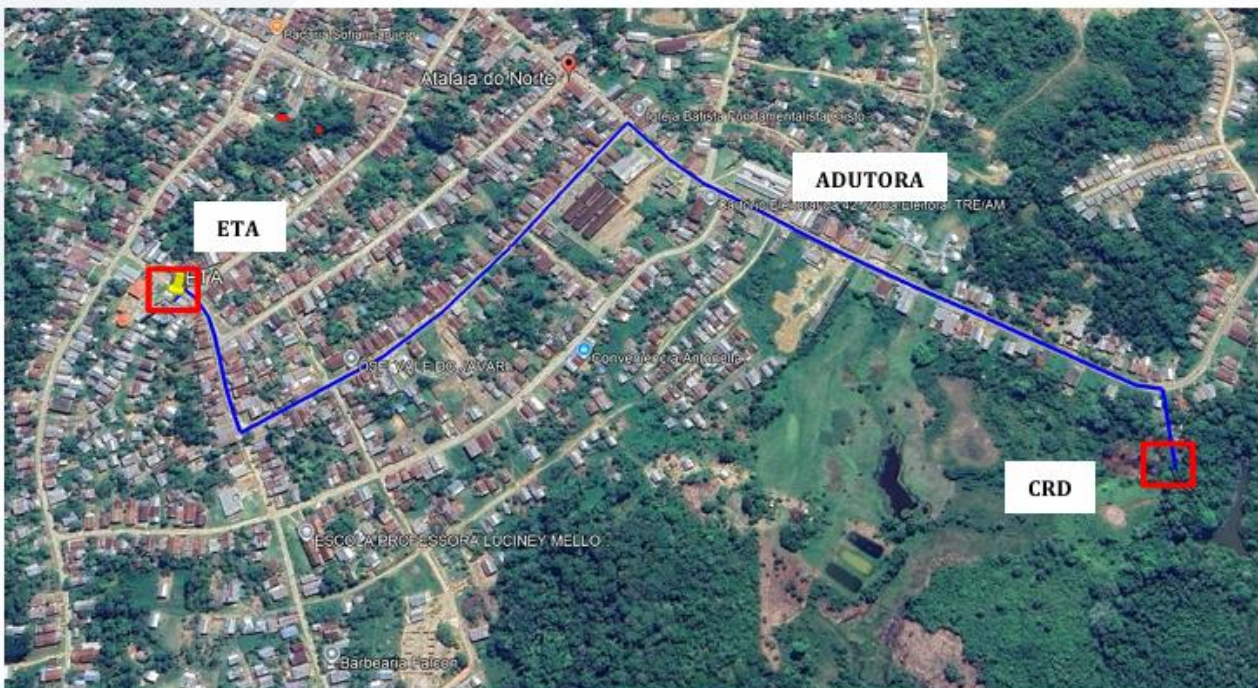

FONTE: Google Earth, com acesso em 21/10/2025.