



PARECER TÉCNICO DE DISPONIBILIDADE DE TERRENO

Atalaia do Norte, outubro de 2025.

Responsável Técnico:
Cides Barbosa da Silva
Engenheiro Civil – CREA-AM Nº 3319



Informamos abaixo o endereço e coordenadas geográficas, do terreno disponibilizado pela Prefeitura Municipal de Atalaia do Norte para o **Centro de Reservação e Distribuição (CRD)**

Centro de Reservação e Distribuição (CRD)

End.: Estrada Pedro Teixeira s/n, bairro Centro, município de Atalaia do Norte/AM.

Coordenadas: 4°22'15.00"S; 70°11'7.51"O

Área Total = 400,00 m²

1) Vértice A

Latitude 4°22'14.81"S

Longitude 70°11'8.20"O

2) Vértice B

Latitude 4°22'14.97"S

Longitude 70°11'7.53"O

3) Vértice C

Latitude 4°22'15.53"S

Longitude 70°11'8.25"O

4) Vértice D

Latitude 4°22'15.69"S

Longitude 70°11'7.58"O



Características Físicas do Terreno:

- Formato: Retangular;
- Frente: 20 metros;
- L. direito: 20 metros;
- L. esquerdo: 20 metros;
- Fundo: 20 metros.

Planta de Situação do Lote

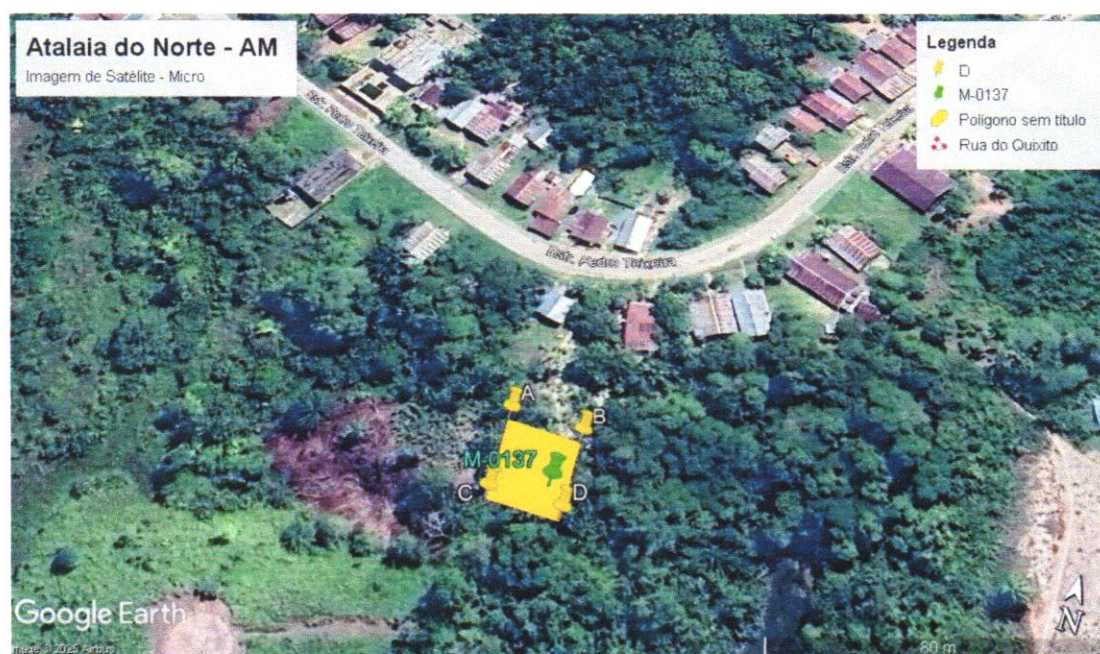

Fonte: Google Earth, acesso em 06/10/2025 às 13:45 h.



Fonte: Google Earth, acesso em 06/10/2025 às 13:45 h.

Fotos da Área de Implantação



Foto Aérea 01



ESTADO DO AMAZONAS
PREFEITURA MUNICIPAL DE ATALAIA DO NORTE
MUNICÍPIO DE ATALAIA DO NORTE – CNPJ: 04.530.713/0001-18
SECRETARIA MUNICIPAL DE ADMINISTRAÇÃO



Foto Aérea 02

Atalaia do Norte, Amazonas, 06 outubro de 2025

Cides Barbosa da Silva

Cides Barbosa da Silva
Eng. Civil – CREA - AM, Nº 33192
Técnico Responsável

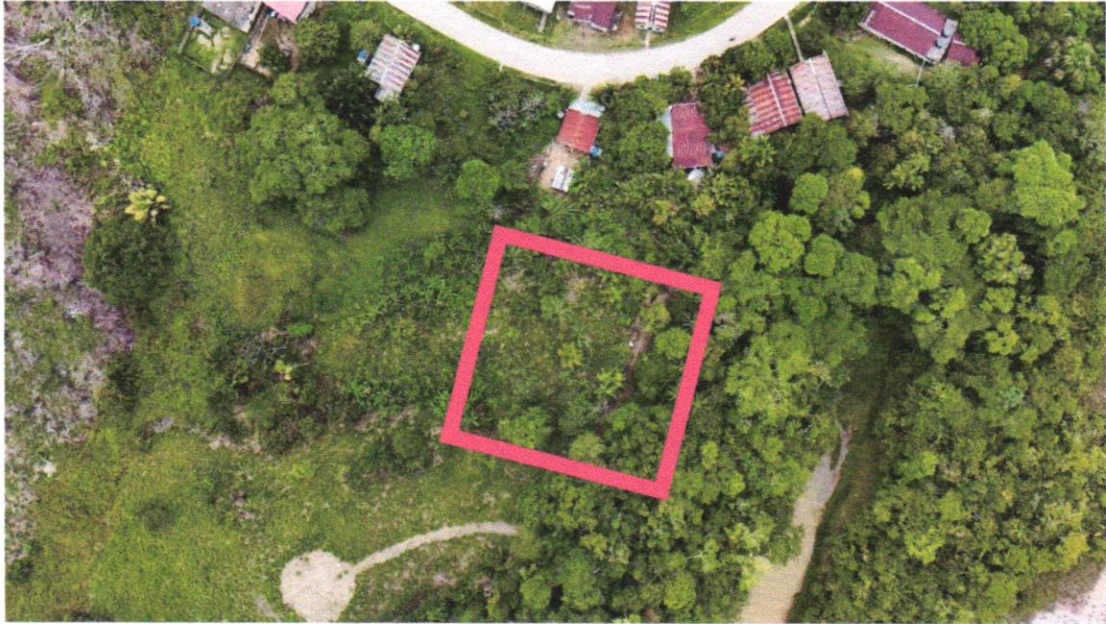