



43,4km-Comunidade Costa do Jatuarana - Manaus



5,54km-Comunidade São Francisco de Assis - Careiro da Varzea



30,65-Comunidade Novo Brasil - Anamá



19,54-Comunidade Vila do Arixi - Anamá



103,01km-Comunidade Vila Nova - Maraã



12,29km-Comunidade Fortaleza - Maraã

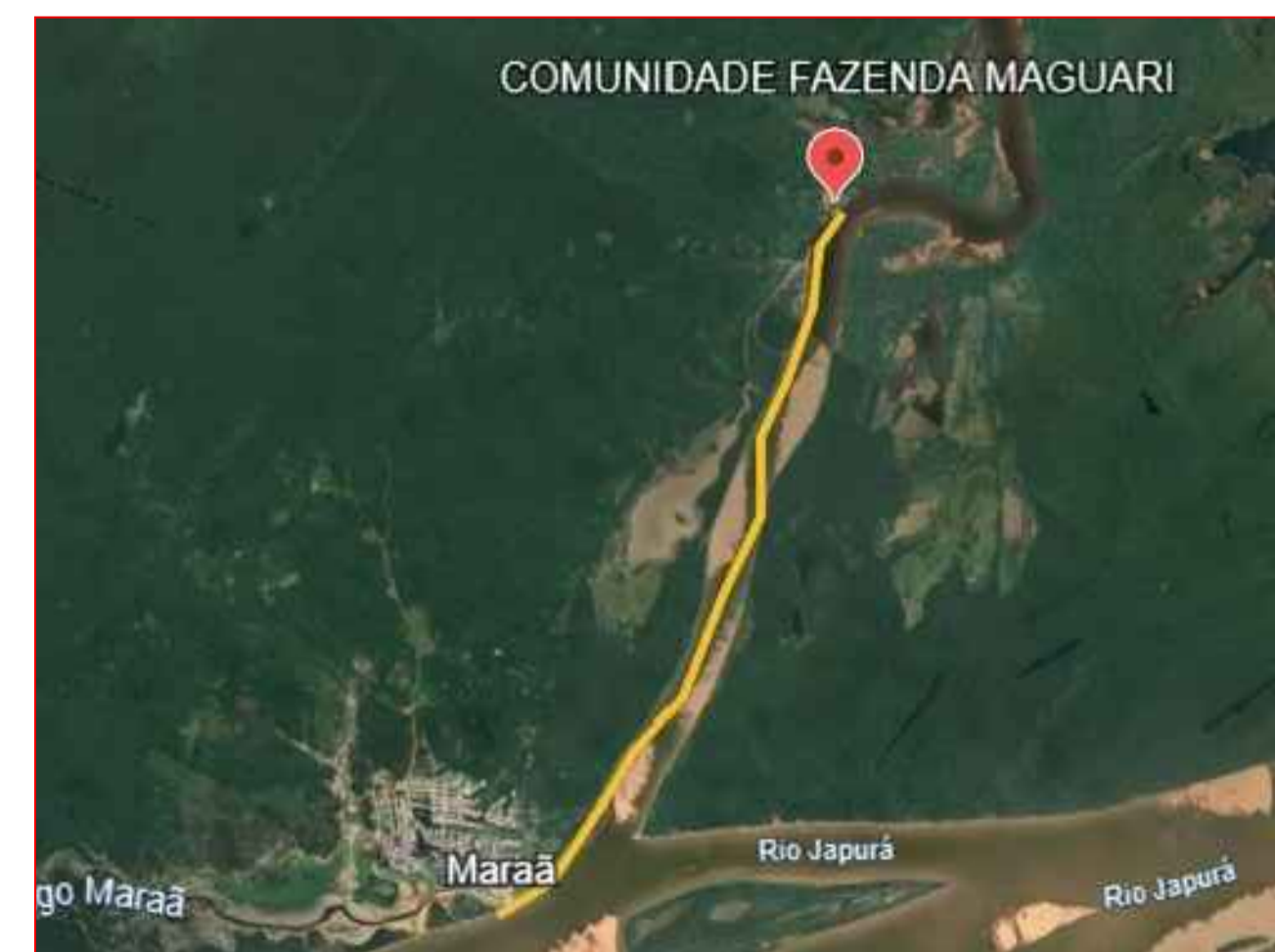

8,10km-Comunidade Fazenda Maguari - Maraã

COSAMA
COMANHIA DE SANEAMENTO DO AMAZONAS

obra: SOLUÇÃO ALTERNATIVA COLETIVA DE TRATAMENTO DE ÁGUA PARA CONSUMO HUMANO, COM UTILIZAÇÃO DE FILTRO ZEOLITA, E CAPACIDADE PARA PRODUÇÃO DE 1.000 L/HORA DE ÁGUA POTÁVEL.

endereço: Sede e Comunidades Rurais dos Municípios de Manaus/AM - Careiro da Varzea/AM - Anamá/AM - Maraã/AM

desenhos: Mobilização e desmobilização de equipamentos e materiais por via fluvial.

AMAZONAS
GOVERNO DO ESTADO

autor do projeto: Eng. Civil - João Carlos Silva dos Santos - CREA 28758AM

desenhista: _____

área do terreno: _____ área construída: _____ área edificada: _____ área intervenção: _____

escala: INDICADA data: MARÇO-26 nome do arquivo: _____

GEPRO 01/02
PROJ. BÁSICO

PROJETO BÁSICO