

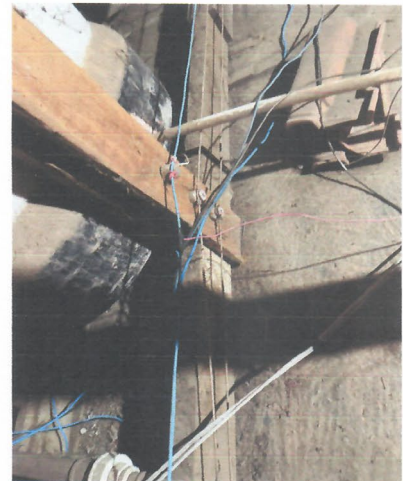

CÂMARA DO MUNICÍPIO DE APIAÍ
ESTADO DE SÃO PAULO
PORTAL DA MATA ATLÂNTICA
PALACIO MIN. MARIO GUIMARÃES
CNPJ 50. 784..248/0001-69

**ANEXO II- FOTOS DO PRÉDIO E RELAÇÃO DE PROCEDIMENTOS A SEREM REALIZADOS:
FOTOS RELACIONADOS AO PRIMEIRO ANDAR E SITUAÇÃO ATUAL DA FIAÇÃO NA LAJE DE COBERTURA DO PRÉDIO.**





CÂMARA DO MUNICÍPIO DE APIAÍ
ESTADO DE SÃO PAULO
PORTAL DA MATA ATLÂNTICA
PALACIO MIN. MARIO GUIMARÃES
CNPJ 50. 784..248/0001-69





CÂMARA DO MUNICÍPIO DE APIAÍ
ESTADO DE SÃO PAULO
PORTAL DA MATA ATLÂNTICA
PALACIO MIN. MARIO GUIMARÃES
CNPJ 50. 784..248/0001-69

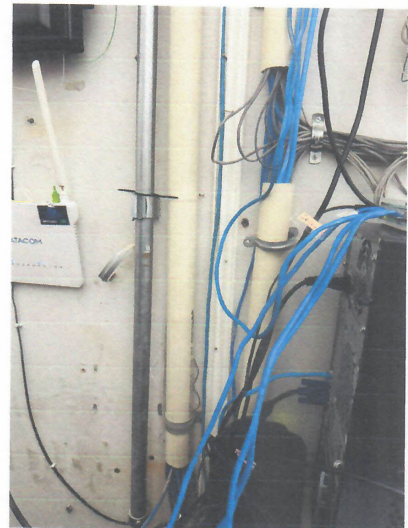
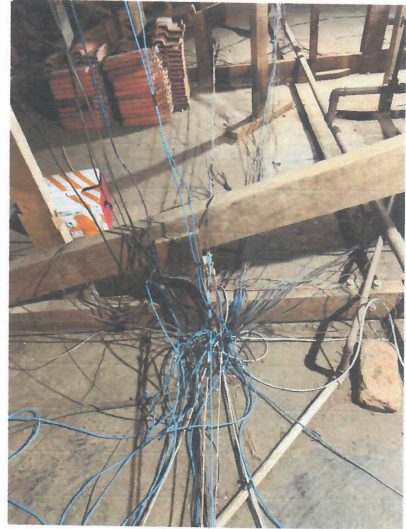
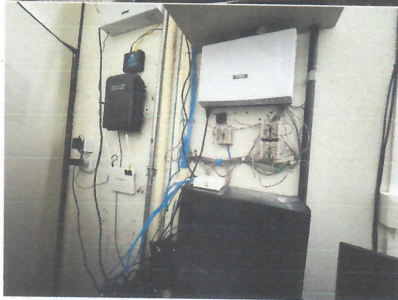
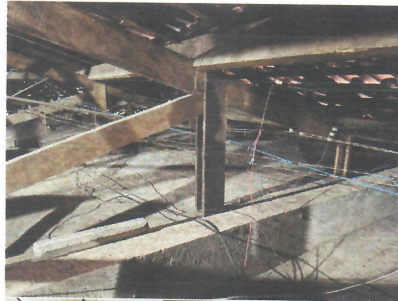



CÂMARA DO MUNICÍPIO DE APIAÍ
ESTADO DE SÃO PAULO
PORTAL DA MATA ATLÂNTICA
PALACIO MIN. MARIO GUIMARÃES
CNPJ 50. 784..248/0001-69



A



CÂMARA DO MUNICÍPIO DE APIAÍ
ESTADO DE SÃO PAULO
PORTAL DA MATA ATLÂNTICA
PALACIO MIN. MARIO GUIMARÃES
CNPJ 50. 784..248/0001-69

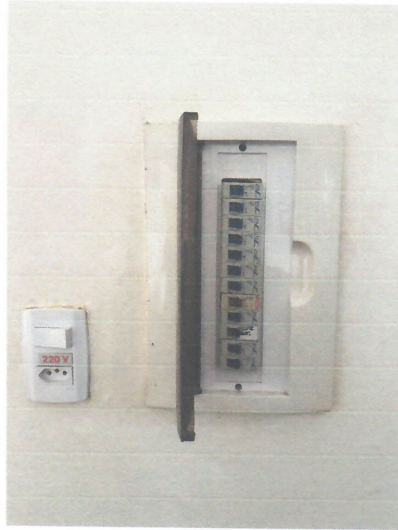



CÂMARA DO MUNICÍPIO DE APIAÍ
ESTADO DE SÃO PAULO
PORTAL DA MATA ATLÂNTICA
PALACIO MIN. MARIO GUIMARÃES
CNPJ 50. 784..248/0001-69

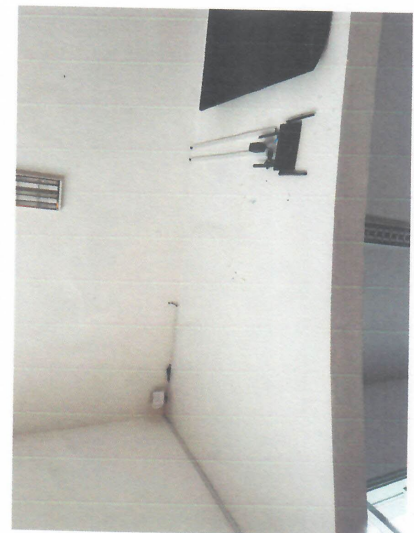
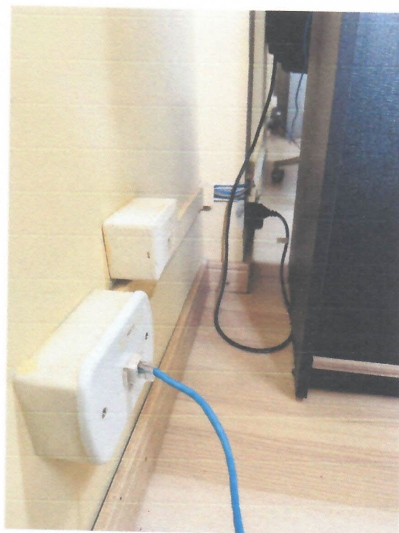



CÂMARA DO MUNICÍPIO DE APIAÍ
ESTADO DE SÃO PAULO
PORTAL DA MATA ATLÂNTICA
PALACIO MIN. MARIO GUIMARÃES
CNPJ 50. 784..248/0001-69

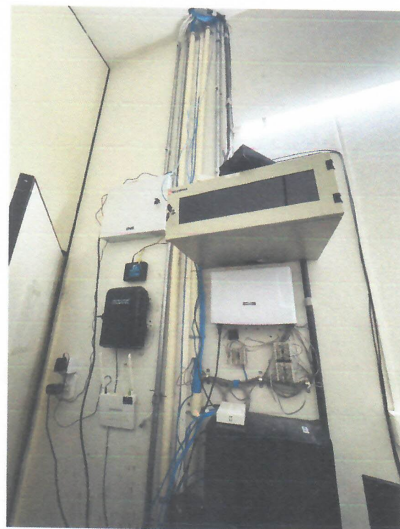
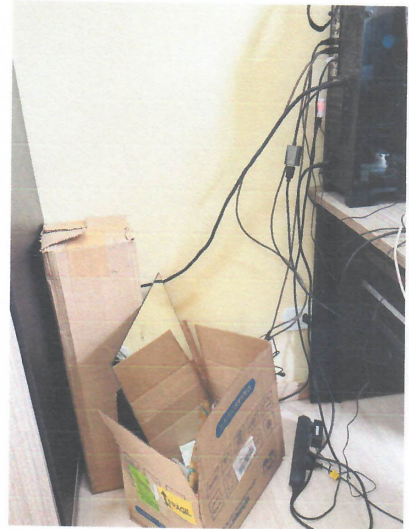

7



CÂMARA DO MUNICÍPIO DE APIAÍ
ESTADO DE SÃO PAULO
PORTAL DA MATA ATLÂNTICA
PALACIO MIN. MARIO GUIMARÃES
CNPJ 50. 784..248/0001-69

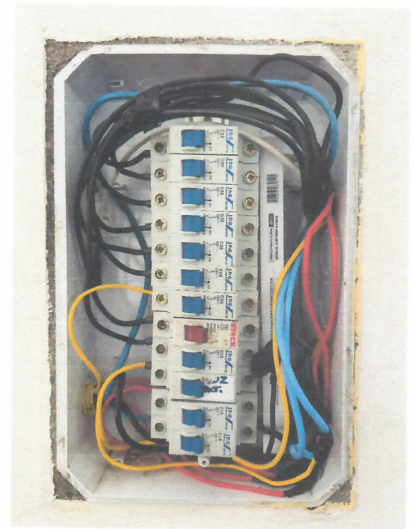
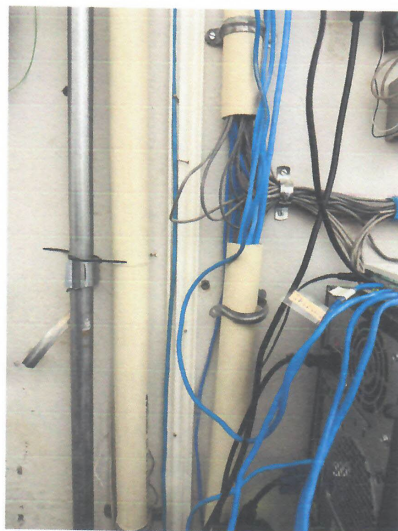
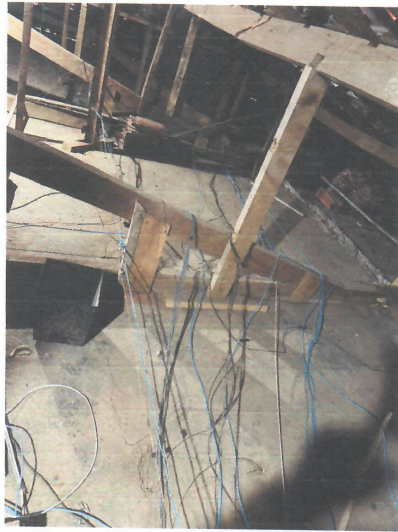



CÂMARA DO MUNICÍPIO DE APIAÍ
ESTADO DE SÃO PAULO
PORTAL DA MATA ATLÂNTICA
PALACIO MIN. MARIO GUIMARÃES
CNPJ 50. 784..248/0001-69

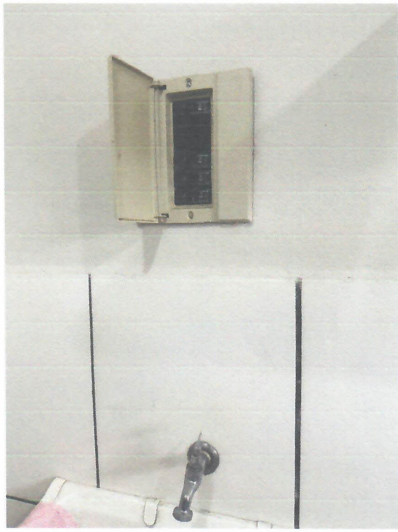



CÂMARA DO MUNICÍPIO DE APIAÍ
ESTADO DE SÃO PAULO
PORTAL DA MATA ATLÂNTICA
PALACIO MIN. MARIO GUIMARÃES
CNPJ 50. 784..248/0001-69

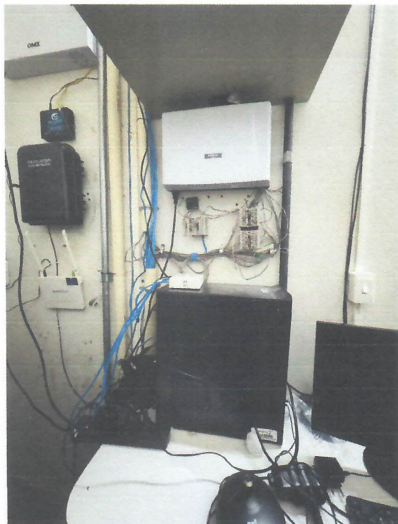
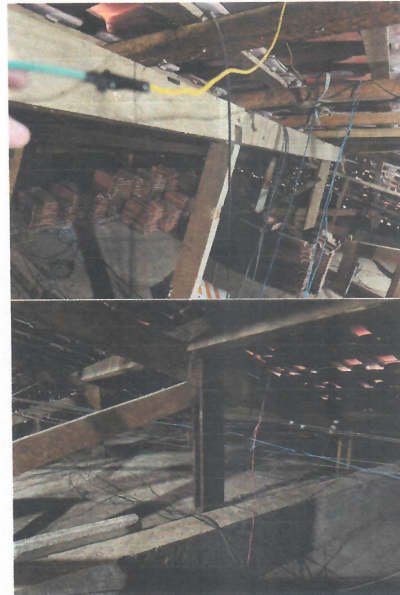
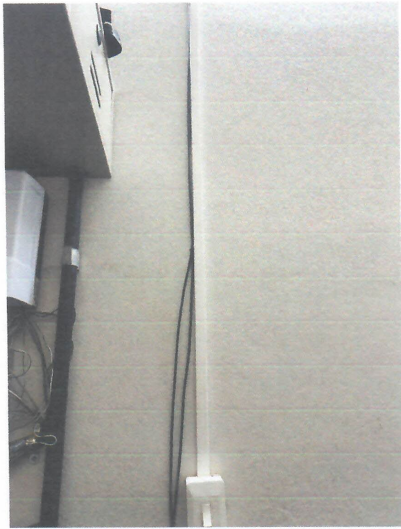



CÂMARA DO MUNICÍPIO DE APIAÍ
ESTADO DE SÃO PAULO
PORTAL DA MATA ATLÂNTICA
PALACIO MIN. MARIO GUIMARÃES
CNPJ 50. 784..248/0001-69

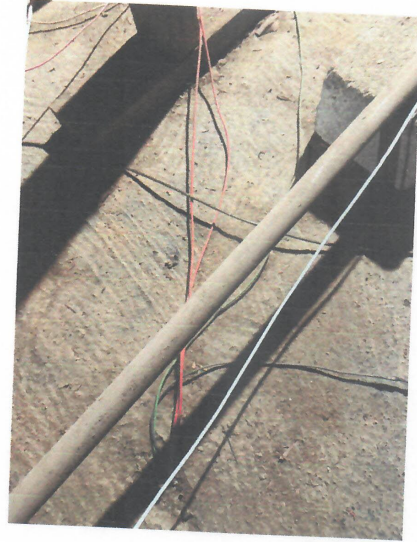
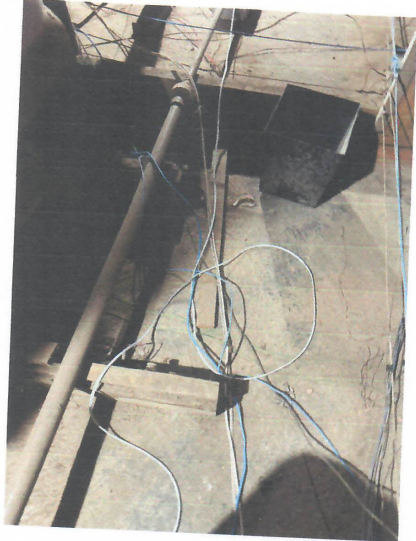

»»



CÂMARA DO MUNICIPIO DE APIAÍ
ESTADO DE SÃO PAULO
PORTAL DA MATA ATLÂNTICA
PALACIO MIN. MARIO GUIMARÃES
CNPJ 50. 784..248/0001-69





CÂMARA DO MUNICÍPIO DE APIAÍ
ESTADO DE SÃO PAULO
PORTAL DA MATA ATLÂNTICA
PALACIO MIN. MARIO GUIMARÃES
CNPJ 50. 784..248/0001-69

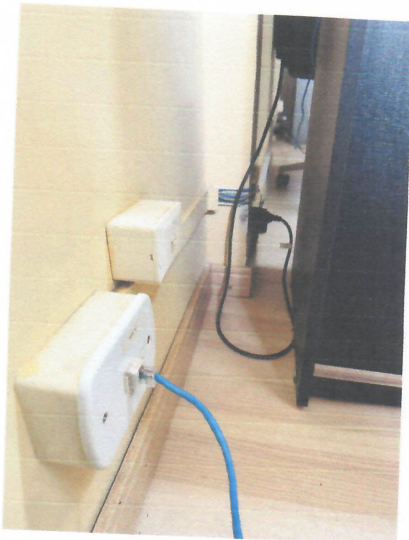
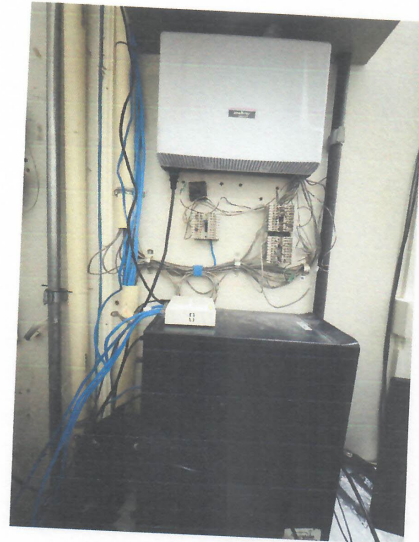



CÂMARA DO MUNICÍPIO DE APIAÍ
ESTADO DE SÃO PAULO
PORTAL DA MATA ATLÂNTICA
PALACIO MIN. MARIO GUIMARÃES
CNPJ 50. 784..248/0001-69

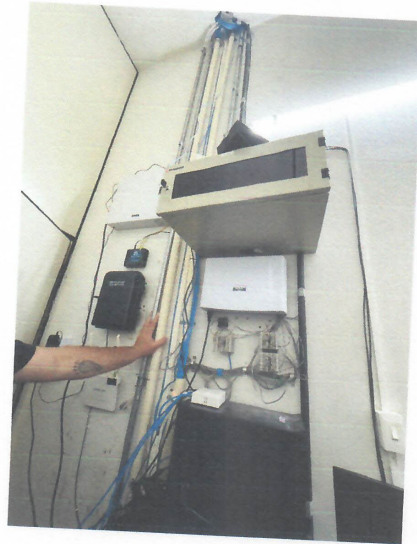
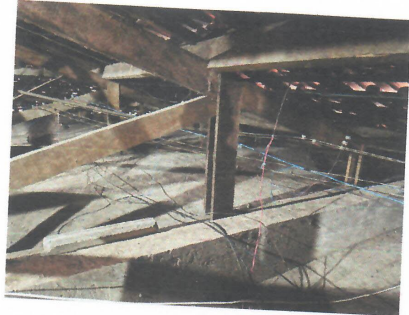



CÂMARA DO MUNICÍPIO DE APIAÍ
ESTADO DE SÃO PAULO
PORTAL DA MATA ATLÂNTICA
PALACIO MIN. MARIO GUIMARÃES
CNPJ 50. 784..248/0001-69

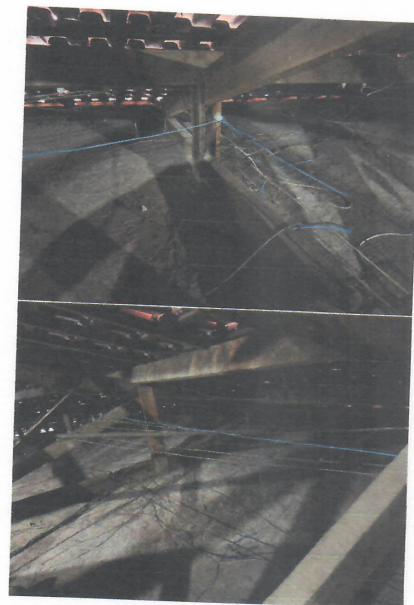
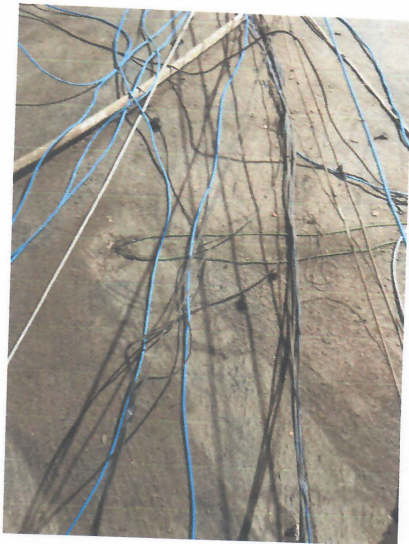
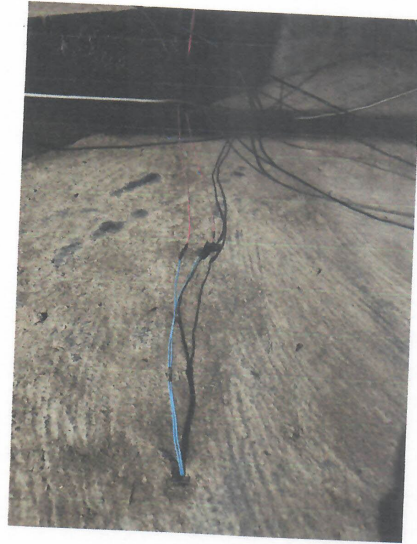

15



CÂMARA DO MUNICÍPIO DE APIAÍ
ESTADO DE SÃO PAULO
PORTAL DA MATA ATLÂNTICA
PALACIO MIN. MARIO GUIMARÃES
CNPJ 50. 784..248/0001-69

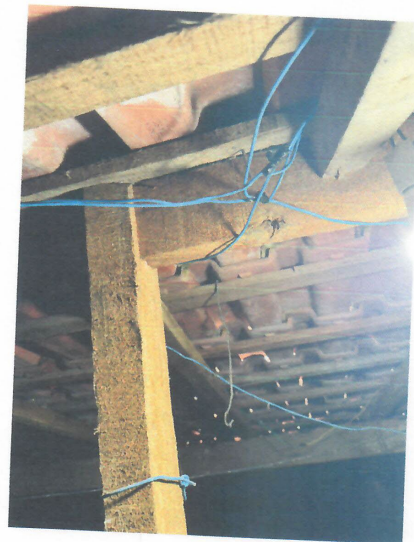



CÂMARA DO MUNICÍPIO DE APIAÍ
ESTADO DE SÃO PAULO
PORTAL DA MATA ATLÂNTICA
PALACIO MIN. MARIO GUIMARÃES
CNPJ 50. 784..248/0001-69

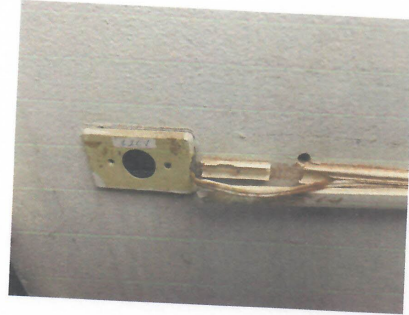

17



CÂMARA DO MUNICIPIO DE APIAI
ESTADO DE SÃO PAULO
PORTAL DA MATA ATLÂNTICA
PALACIO MIN. MARIO GUIMARÃES
CNPJ 50. 784..248/0001-69

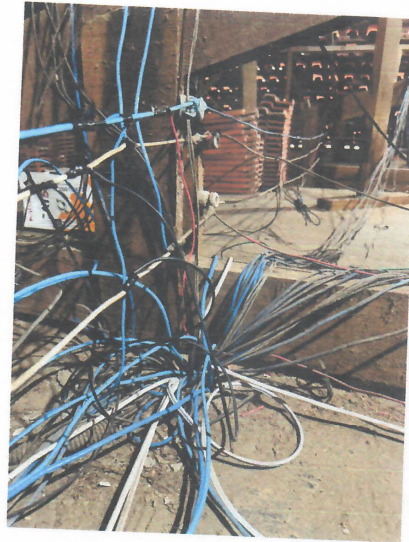



CÂMARA DO MUNICÍPIO DE APIAÍ
ESTADO DE SÃO PAULO
PORTAL DA MATA ATLÂNTICA
PALACIO MIN. MARIO GUIMARÃES
CNPJ 50. 784..248/0001-69

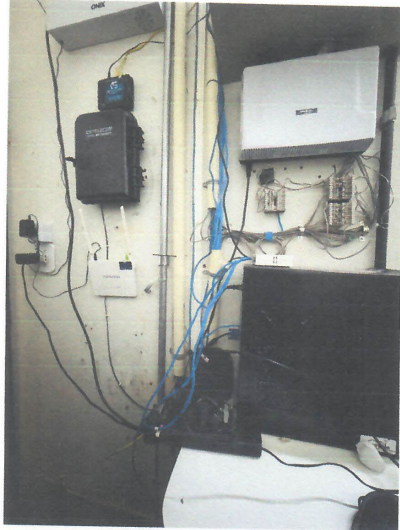

19