

PLANTA DE COBERTURA | ÁGUAS PLUVIAIS
ESC 1:100

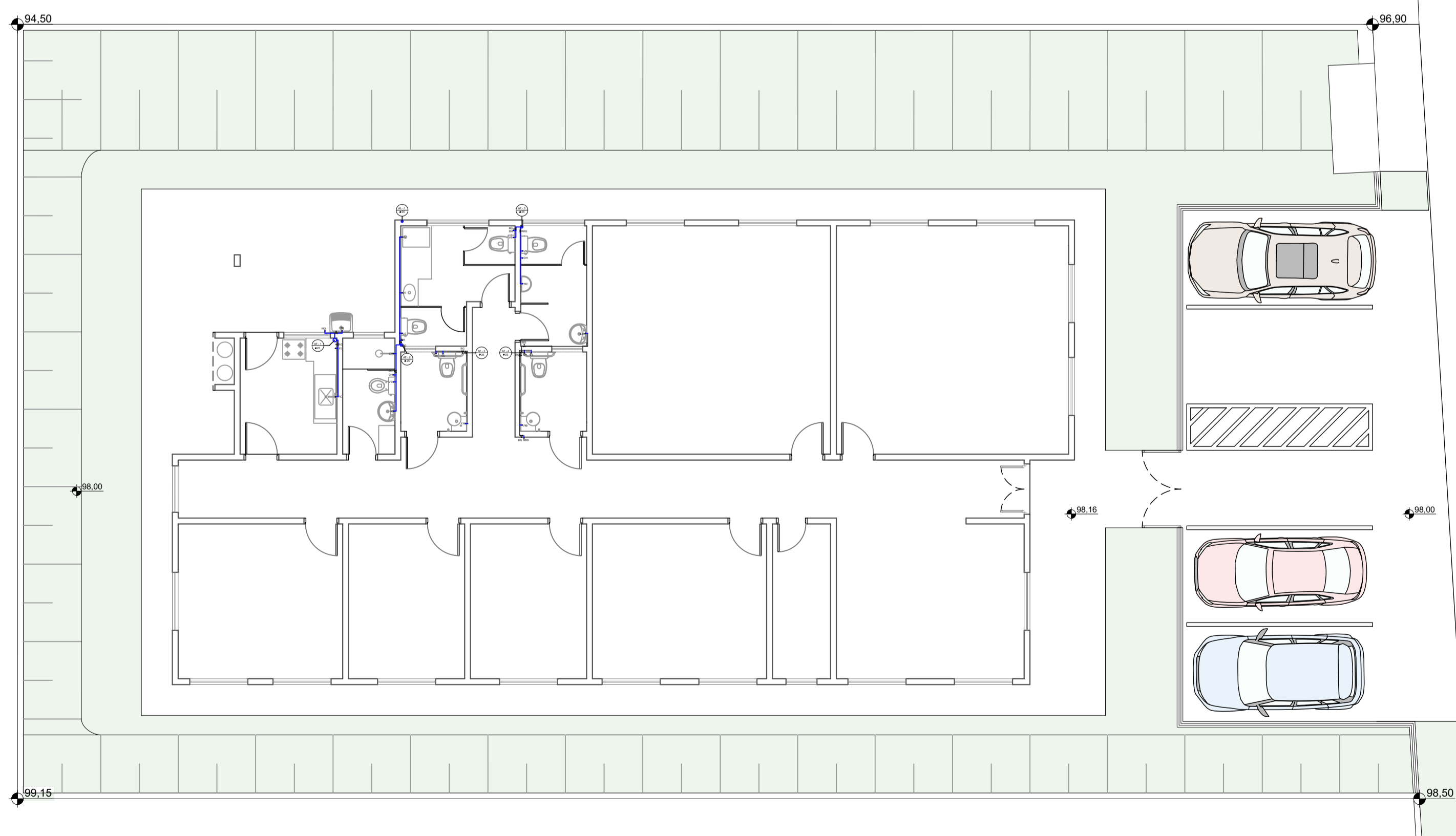

PLANTA PAV. TÉRREO | HIDRÁULICA
ESC 1:100



ESTRADA DA MINERAÇÃO OURO BRANCO

ESTRADA DA MINERAÇÃO OURO BRANCO

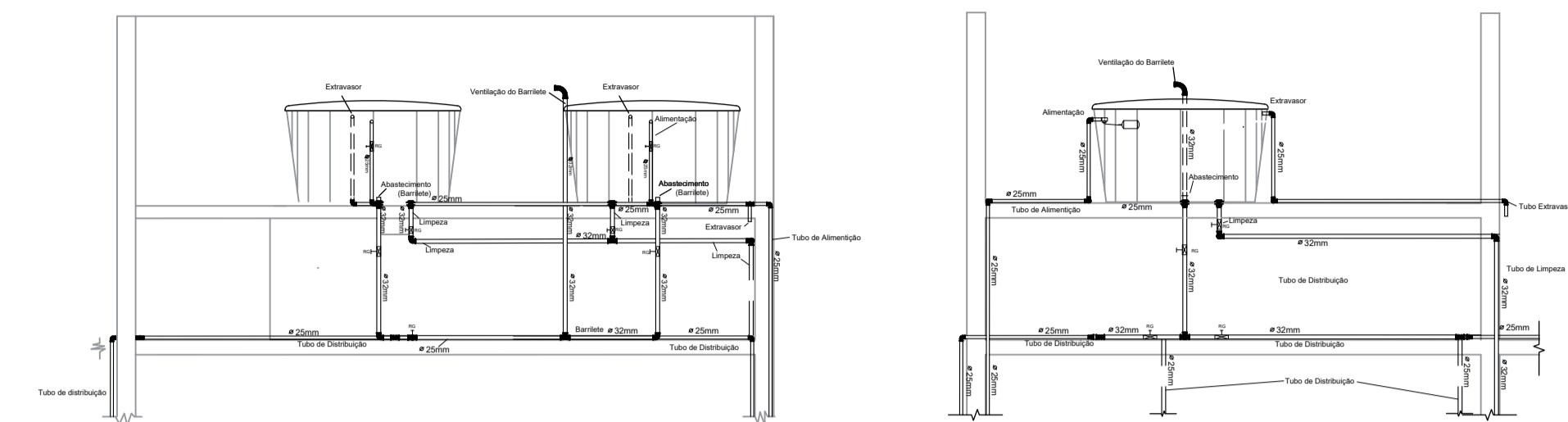

Altura de pontos d'água

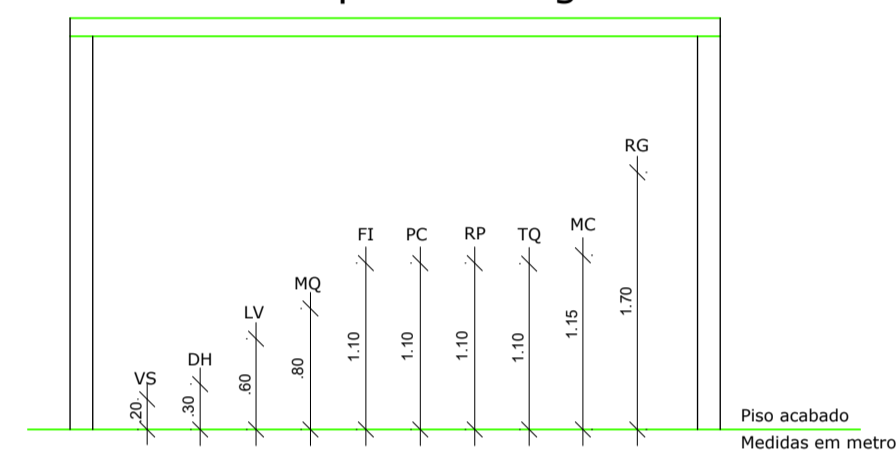

LEGENDA	
AF	ÁGUA FRIA
BBD	BEBEDOURO
DH	DUCHA HIGIÊNICA
FI	FILTRO
HD	HIDRÔMETRO
LV	LAVATÓRIO
MQ	MÁQUINA DE LAVAR ROUPA
PC	PIA DE COZINHA
RG	REGISTRO DE GAVETA
RP	REGISTRO DE PRESSÃO
TJ	TORNEIRA DE JARDIM
TQ	TANQUE
VS	VASO SANITÁRIO
VR	VÁLVULA DE RETENÇÃO
↘	TUBULAÇÃO QUE DESCE
↗	TUBULAÇÃO QUE SOBE

- Notas:
- O projeto deverá ser revisado por profissional habilitado e readequado, quando necessário, com base nas normas da concessionária de abastecimento de água da região.
 - Os tubos e conexões devem ser de PVC rígido, resistentes, duráveis e ótima estanqueidade.
 - Os tubos e conexões deverão ser soldados entre si com adesivo plástico e não poderão ser aquecidos ao fogo.

PROJETO BÁSICO

FOLHA:
7 / 15

HIDRÁULICA

OBRA CRAS (CENTRO DE REFERÊNCIA DE ASSISTÊNCIA SOCIAL) TIJUCO PRETO E PARQUE DO AGRESTE

OBJETO ESTRUTURAÇÃO DA REDE DE SERVIÇOS DO SISTEMA ÚNICO DE ASSISTÊNCIA SOCIAL (SUAS) - CONSTRUÇÃO DE CENTRO DE REFERÊNCIA DE ASSISTÊNCIA SOCIAL (CRAS) - UNIDADE PARA 750 FAMÍLIAS / ANO

LOCAL ESTRADA DA MINERAÇÃO OURO BRANCO, 2000 VARGEM GRANDE PAULISTA - SP.

PROPRIETÁRIO: PREFEITURA MUNICIPAL DE VARGEM GRANDE PAULISTA

ESCALA: INDICADA INSCRIÇÃO CADASTRAL: 13422.64.86.0001.00.000 ZONA: ZPR

SITUAÇÃO SEM ESCALA
(não serve para fins de locação)

PREFEITURA DE VARGEM GRANDE PAULISTA
SECRETARIA DE PLANEJAMENTO URBANO, HABITAÇÃO E MEIO AMBIENTE

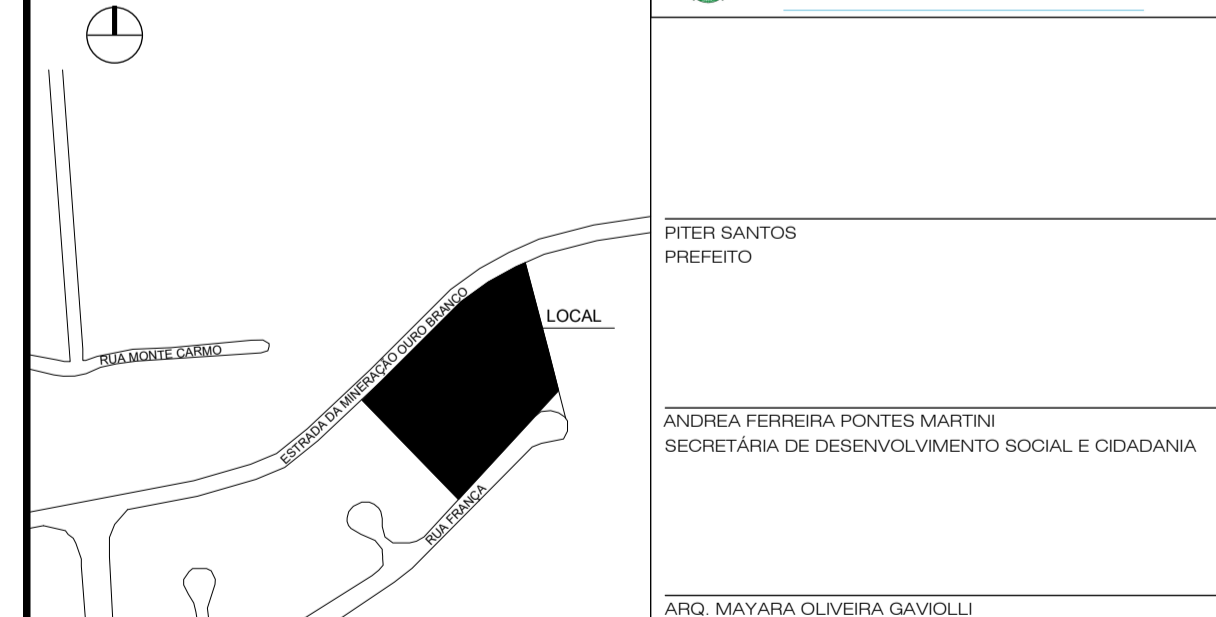

RELACIONAMENTO DE ÁREAS (m²):

TERRENO:	
ÁREA TOTAL:	5.446,37 m²
ÁREA UTILIZADA:	712,00 m²
CONSTRUÇÃO:	
PAVIMENTO ÚNICO:	259,51 m²
ÁREA PERMEÁVEL:	4.993,29 m²
ÁREA TOTAL CONSTRUÍDA:	259,51 m²
C.A. 0,04	T.O. 0,04 %
	I.E. 1,00
	T.P. 91,08 %

ENGR. RENATO ANDRADE RIBEIRO
DEPARTAMENTO DE OBRAS MUNICIPAIS
RESPONSÁVEL TÉCNICO PELA FISCALIZAÇÃO DA OBRA
CREA: 0601462182-SP
ART: Nº 2620259011655

PREFEITURA DE VARGEM GRANDE PAULISTA
ESTADO DE SÃO PAULO

APROVADO

ARQº ANGELO ADRIANO PRADO
CAU Nº A99624-6

Departamento de Habitação e Aprovação de Projetos
A expedição do presente instrumento não exonera o Responsável Técnico da observância dos aspectos técnicos e legais relativos à obra.