

PLANTA PAV. TÉRREO | GÁS
ESC 1:00

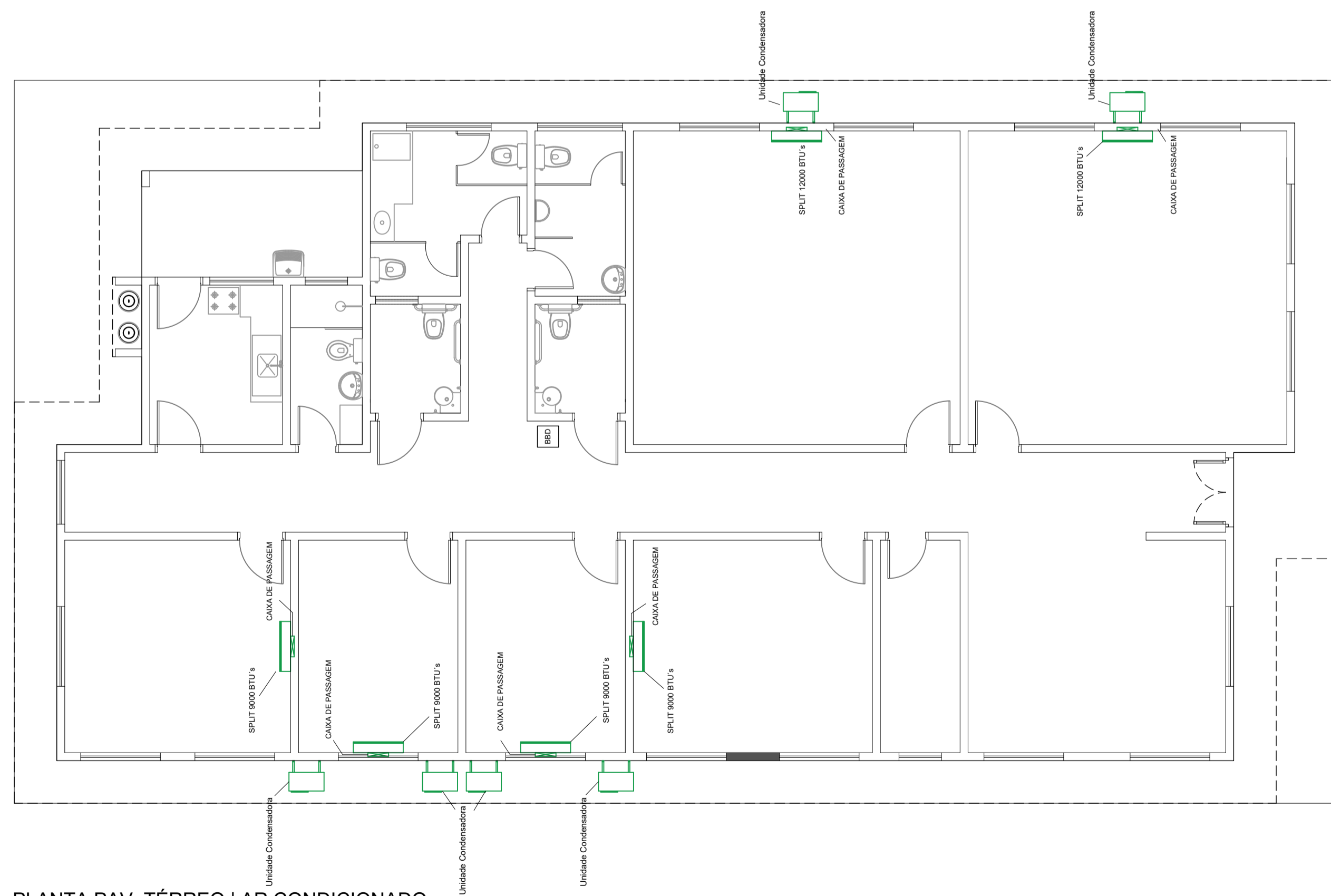

PLANTA PAV. TÉRREO | AR CONDICIONADO
ESC 1:00

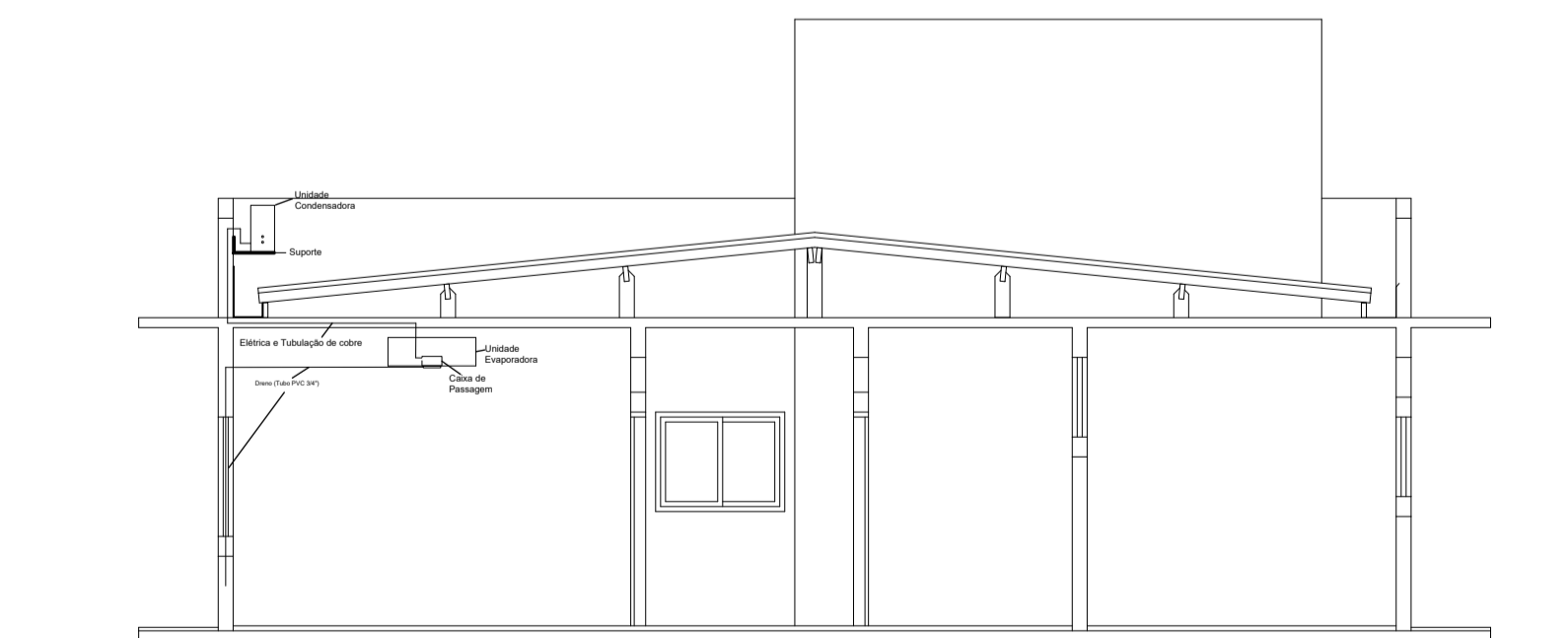

CORTE A | DET. AR CONDICIONADO
ESC 1:75

DETALHE ABRIGO GLP

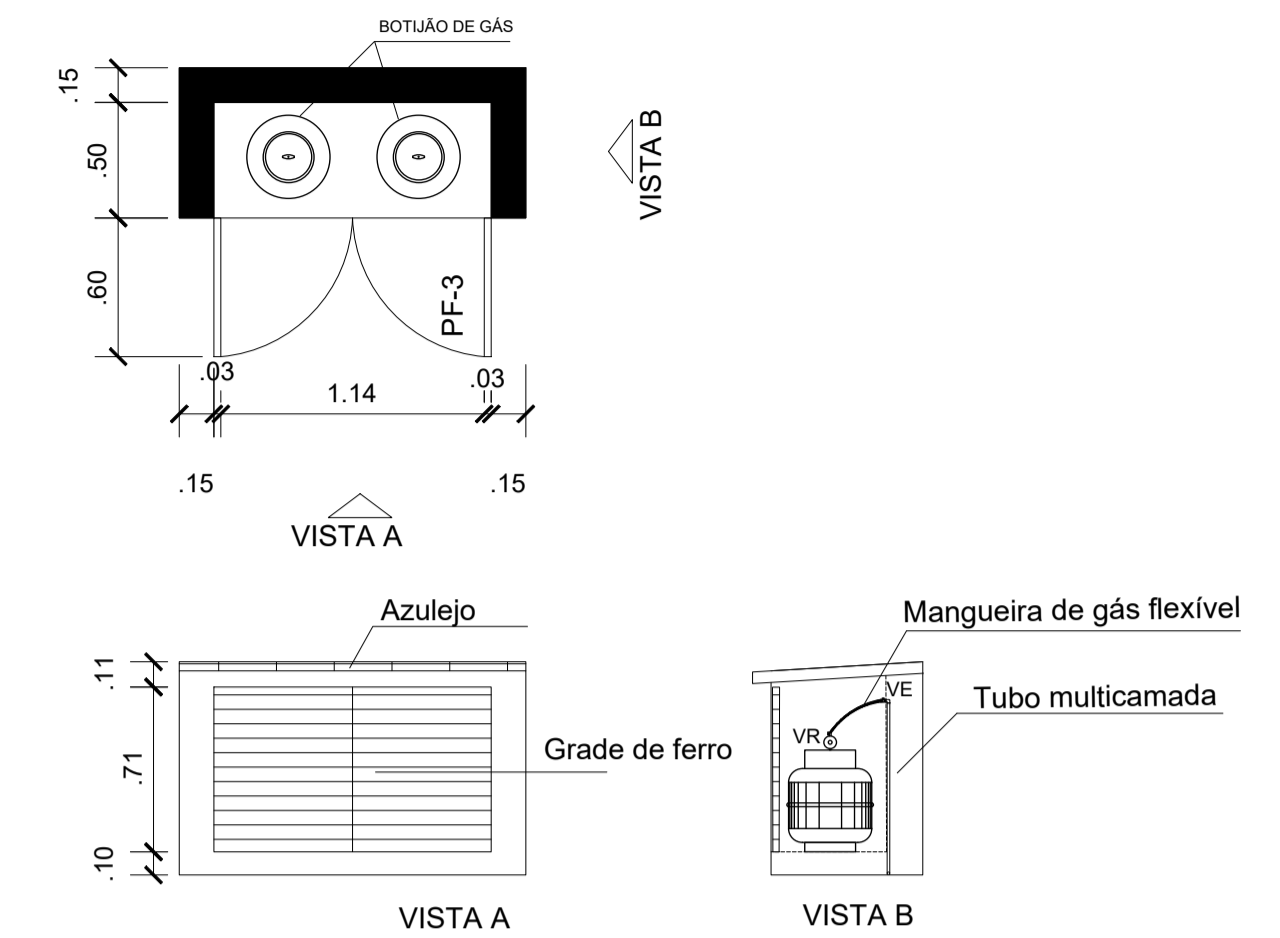

LEGENDAS

SIMBOLOGIA	DESCRIÇÃO
	TUBO MULTICAMADA EMBUTIDO NO PISO OU PAREDE
ϕ	DIÂMETRO NOMINAL DO TUBO MULTICAMADA
VR	VÁLVULA REGULADORA DE GÁS
VE	VÁLVULA ESFERA

- NOTAS:
- Os tubos multicamadas embutidos no piso ou parede devem ser totalmente envolvidos por argamassa com espessura mínima de 20mm.
 - Os tubos enterrados deverão estar a 30 cm de profundidade.
 - Os tubos não poderão ter emendas.
 - Para curvas no tubo multicamada, deverão ser obedecidas as recomendações do fabricante.
 - O abrigo dos botijões deve ser bem ventilado.

PROJETO BÁSICO

FOLHA:
8 / 15

AR CONDICIONADO / GÁS

OBRA CRAS (CENTRO DE REFERÊNCIA DE ASSISTÊNCIA SOCIAL) TIJUCO PRETO E PARQUE DO AGRESTE

OBJETO ESTRUTURAÇÃO DA REDE DE SERVIÇOS DO SISTEMA ÚNICO DE ASSISTÊNCIA SOCIAL (SUAS) - CONSTRUÇÃO DE CENTRO DE REFERÊNCIA DE ASSISTÊNCIA SOCIAL (CRAS) - UNIDADE PARA 750 FAMÍLIAS / ANO

LOCAL ESTRADA DA MINERAÇÃO OURO BRANCO, 2000 VARGEM GRANDE PAULISTA - SP.

PROPRIETÁRIO: PREFEITURA MUNICIPAL DE VARGEM GRANDE PAULISTA

ESCALA: INDICADA INSCRIÇÃO CADASTRAL: 13422.64.86.0001.00.000 ZONA: ZPR

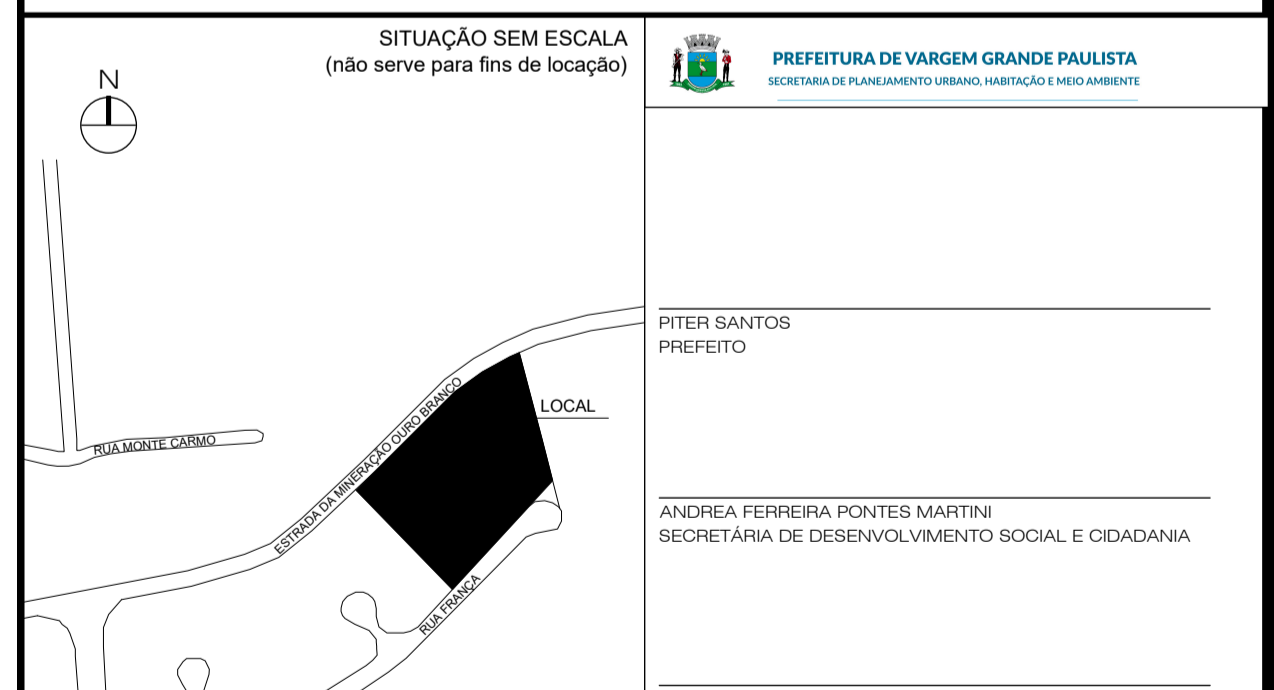

RELAÇÃO DE ÁREAS (m²):

TERRENO:	
ÁREA TOTAL:	5.446,37 m²
ÁREA UTILIZADA:	712,00 m²
CONSTRUÇÃO:	
PAVIMENTO ÚNICO:	259,51 m²
ÁREA PERMEÁVEL:	4.593,29 m²
ÁREA TOTAL CONSTRUÍDA:	259,51 m²
C.A. 0,04	T.O. 0,04%
I.E. 1,00	T.P. 91,08%

PREFEITURA DE VARGEM GRANDE PAULISTA
SECRETARIA DE PLANEJAMENTO URBANO, HABITAÇÃO E MEIO AMBIENTE

PETER SANTOS
PREFEITO

ANDREA FERREIRA PONTES MARTINI
SECRETÁRIA DE DESENVOLVIMENTO SOCIAL E CIDADANIA

ARQ. MAYARA OLIVEIRA GAVIOLLI
DIRETORA DO DEPARTAMENTO DE PLANEJAMENTO URBANO
RESPONSÁVEL PELA ADEQUAÇÃO DO PROJETO BÁSICO
CAU A115915-1
FRRT Nº 15447125

ENGR. RENATO ANDRADE RIBEIRO
DEPARTAMENTO DE OBRAS MUNICIPAIS
RESPONSÁVEL TÉCNICO PELA FISCALIZAÇÃO DA OBRA
CREA: 0601462180-SP
ART. Nº 20620250011665

PREFEITURA DE VARGEM GRANDE PAULISTA
ESTADO DE SÃO PAULO

APROVADO

ARQ. ANGELO ADRIANO PRADO
CAU Nº A99624-6
Departamento de Habitação e Aprovação de Projetos

A expedição do presente instrumento não exonera o Responsável Técnico da observância dos aspectos técnicos e legais relativos à obra.