

PLANTA TERREO- SITUAÇÃO ATUAL
ESC. 1/100

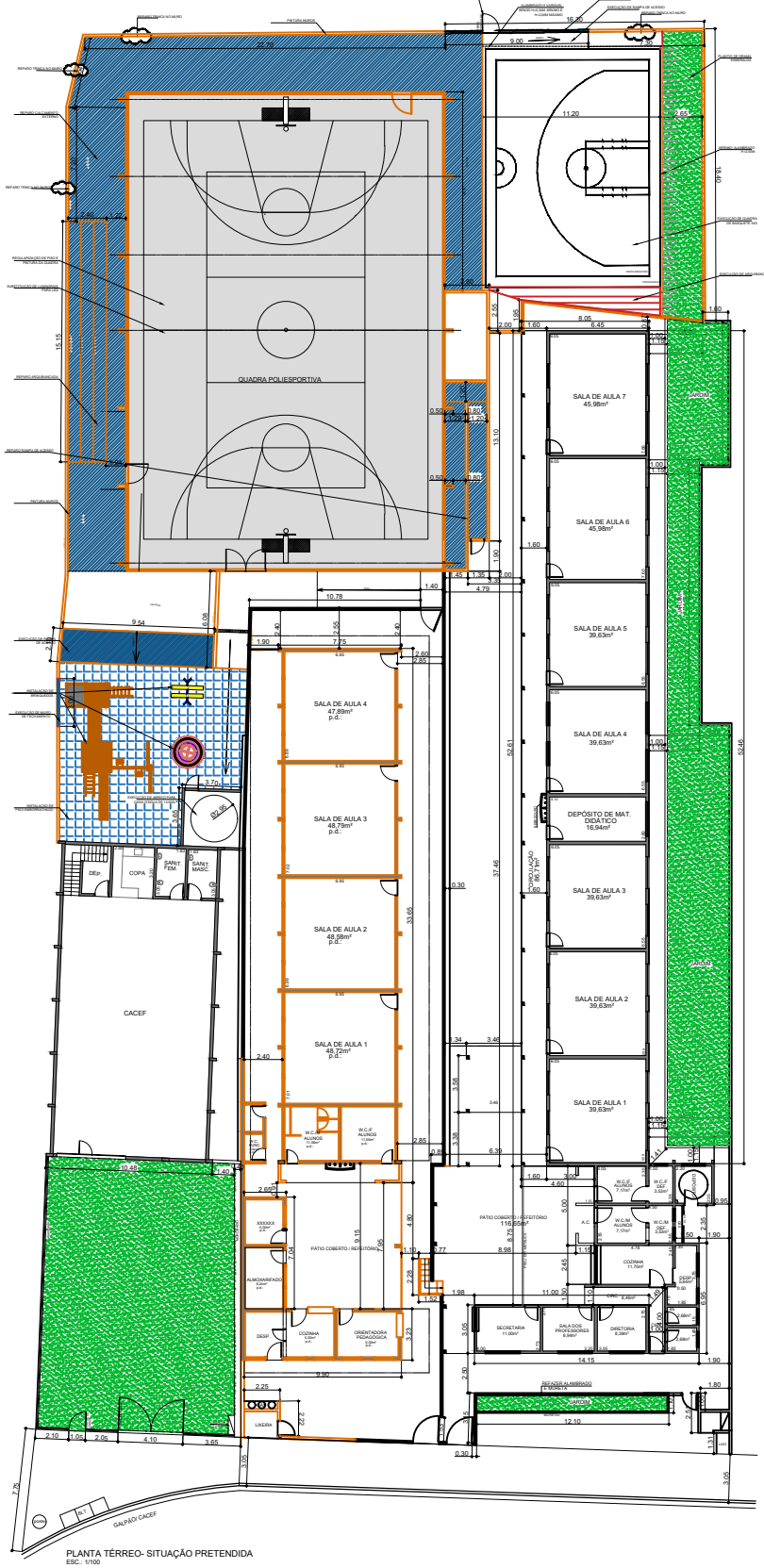

PLANTA TERREO- SITUAÇÃO PRETENDIDA
ESC. 1/100

- A DEMOLIR
- A EXECUTAR

PROJETO BÁSICO COMPLETO		FOLHA: ÚNICA
ASSUNTO: PROJETO DE REFORMA DA ESCOLA MUNICIPAL VEREADORA AMÉLIA SURIN - PARQUE DO AGRESTE, VARGEM GRANDE PAULISTA-SP		
LOCAL:	RUA PERUÍBE, 91	
BAIRRO:	PARQUE DO AGRESTE- GL 1	
PROPRIETÁRIO:	PREFEITURA MUNICIPAL DE VARGEM GRANDE PAULISTA SP	
INSCRIÇÃO CADASTRAL:	13424.32.30.0001.02.000	ESCALAS: INDICADAS
SITUAÇÃO SEM ESCALA (não serve para fins de locação)		PREFEITURA DE VARGEM GRANDE PAULISTA <small>MUNICÍPIO DE VARGEM GRANDE PAULISTA - SP</small>
		RYTER SANTOS PREFEITO EDUARDO DA SILVA PRADO SECRETÁRIO DE EDUCAÇÃO
DIMENSÕES TERRENO 24.329,20m ² ÁREA DE IMPLANTAÇÃO DA ESCOLA 3.259,88m ² ÁREA DE INTERVENÇÃO QUADRA POLIESPORTIVA 592,02m ²		ARQ ^{ta} MAYARA OLIVEIRA GAVIOLI ENGENHEIRA DE PROJ. DE PLANEJAMENTO URBANO RESP. PROJETO BÁSICO CAU: A1 15915-1 RRT Nº: 91575438600CT001
TOTAL 1.499,84m ²		ENG ^o GUSTAVO LOPES MOULÉ DEPARTAMENTO DE OBRAS MUNICIPAIS RESPONSÁVEL TÉCNICO / FISCALIZAÇÃO DA OBRA CREA: 5069309450-SP RRT Nº: 2650251140864