

CORTE A-A
ESC: 1:250

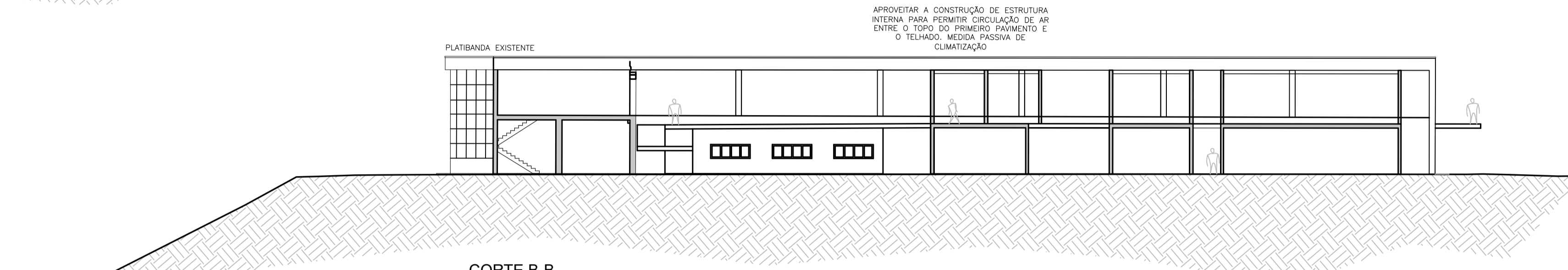

CORTE B-B
ESC: 1:250

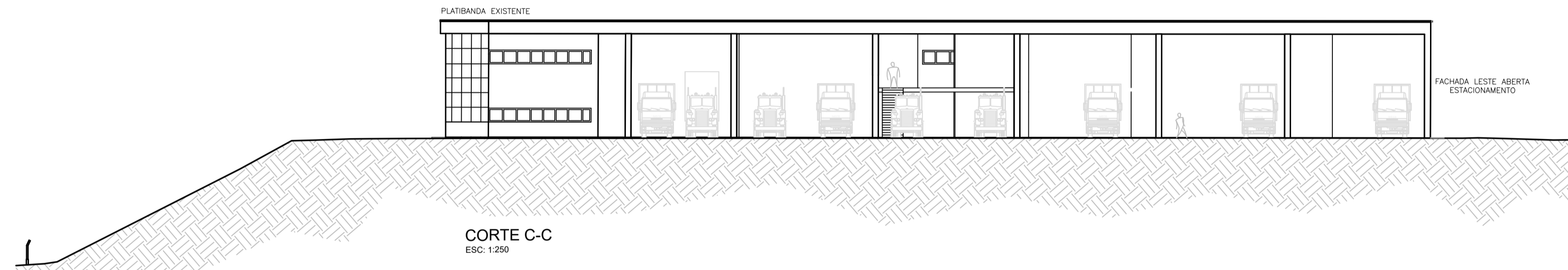

CORTE C-C
ESC: 1:250

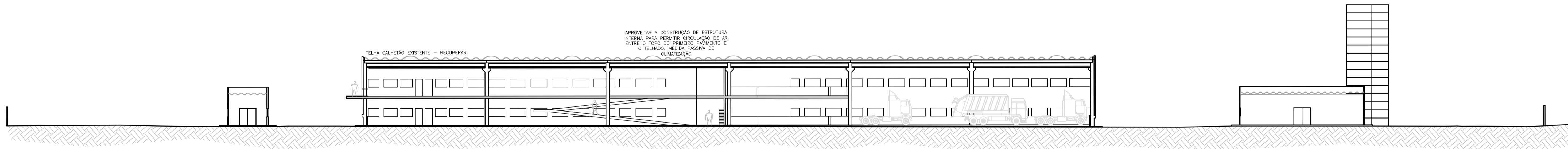

CORTE D-D
ESC: 1:250

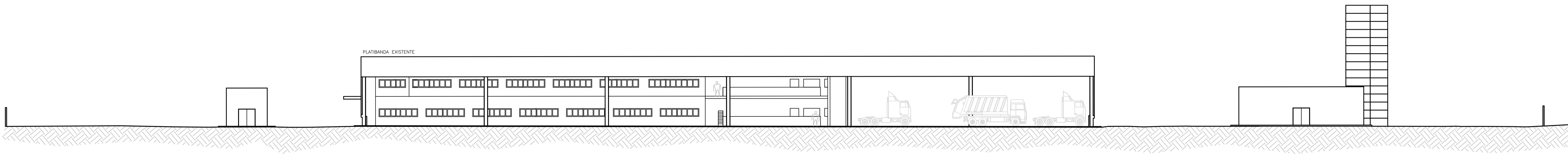

CORTE E-E
ESC: 1:250



SITUAÇÃO
S/ESC

CONSIDERAÇÕES ÁREA A CONSTRUIR:

CONFORME LEVANTAMENTO DE NECESSIDADES DA AUTARQUIA PARA ESTE LOCAL FORAM IDENTIFICADOS:

- 178 FUNCIONÁRIOS ADMINISTRATIVOS;
- 142 FUNCIONÁRIOS OPERACIONAIS;
- 75 VIATURAS CONVENCIONAIS;
- 38 VIATURAS ENTRE CAMINHÕES E EQUIPAMENTOS.

CONSIDERANDO 178 FUNCIONÁRIOS ADMINISTRATIVOS HÁ NECESSIDADE DE CERCA DE 1.900 m² COM MARGEM PARA ÁREAS DE APOIO E CIRCULAÇÃO. O EDIFÍCIO EXISTENTE CONTEMPLA 1.400 m² DE ÁREA ADMINISTRATIVA. SERÁ NECESSÁRIO ADEQUAR O GALPÃO EXISTENTE PARA ATIVIDADES ADMINISTRATIVAS.