



PREFEITURA DO MUNICÍPIO DE OSVALDO CRUZ - S.P

Praça Hermínio Elorza nº 448 – Fone (18) 3528-9500
CEP 17700-030 – Osvaldo Cruz-SP - CNPJ nº 53.300.356/0001-07
visite nosso site: www.osvaldocruz.sp.gov.br

EDITAL

CONCORRÊNCIA ELETRÔNICA Nº 004/2026

PROCESSO LICITATÓRIO Nº 027/2026

O MUNICÍPIO DE OSVALDO CRUZ/SP, com sede na Praça Hermínio Elorza, nº 448, Centro, CEP 17700-030, Osvaldo Cruz – SP, através da Excelentíssima Prefeita Municipal a Senhora VERA LUCIA ALVES, torna público que se acha aberto, junto ao Setor de Licitações, a presente CONCORRÊNCIA, na forma ELETRÔNICA, sob o nº 004/2026 – PROCESSO LICITATÓRIO nº 027/2026, objetivando a CONTRATAÇÃO DE EMPRESA ESPECIALIZADA NO RAMO DE ENGENHARIA OU ARQUITETURA PARA “CONSTRUÇÃO DE 50 UNIDADES HABITACIONAIS – PROGRAMA MORADIA DIGNA”, NO MUNICÍPIO DE OSVALDO CRUZ-SP, COM FORNECIMENTO DE MATERIAIS, EQUIPAMENTOS E MÃO DE OBRA, COM RECURSOS ORIUNDOS AO TERMO DE COMPROMISSO N.º 974541/2024/MCIDADES/CAIXA E OPERAÇÃO N.º 1100682-26, DO MINISTÉRIO DAS CIDADES, nos termos da Lei nº 14.133, de 1º de abril de 2021, da Lei Complementar nº 123/2006, e Decreto Municipal nº 4.969/2023 e, ainda, de acordo com as condições estabelecidas neste Edital.

LICITANTE: MUNICÍPIO DE OSVALDO CRUZ/SP

ÓRGÃO REQUISITANTE: SECRETARIA MUNICIPAL DE OBRAS

CRITÉRIO DE JULGAMENTO: MENOR PREÇO GLOBAL

REGIME DE EXECUÇÃO: POR PREÇO GLOBAL

MODO DE DISPUTA: ABERTO

PUBLICAÇÕES:

- Diário Oficial da União (resumo do Edital);
- Diário Oficial do Estado de São Paulo (resumo do Edital);
- Jornal de Grande Circulação (resumo do Edital);
- Diário Oficial do Município (resumo do Edital);
- Portal Nacional de Contratações Públicas (PNCP – Portal Nacional de Contratações Publicas) (edital completo);
- Site: www.osvaldocruz.sp.gov.br (edital completo);
- Mural da Prefeitura Municipal de Osvaldo Cruz, localizado na Praça Hermínio Elorza, nº 448, Centro – Osvaldo Cruz/SP.

DA APRESENTAÇÃO DA PROPOSTA, DO INÍCIO DA SESSÃO PÚBLICA E ENDEREÇO ELETRÔNICO DO SISTEMA:

INÍCIO DA SESSÃO PÚBLICA: às 09h00min do dia 23/03/2026.

LANÇAMENTO DAS PROPOSTAS: os licitantes deverão realizar o lançamento da proposta, exclusivamente por meio do sistema eletrônico, conforme critério de julgamento adotado neste Edital, a



PREFEITURA DO MUNICÍPIO DE OSVALDO CRUZ - S.P

Praça Hermínio Elorza nº 448 – Fone (18) 3528-9500
CEP 17700-030 – Osvaldo Cruz-SP - CNPJ nº 53.300.356/0001-07
visite nosso site: www.osvaldocruz.sp.gov.br

partir das 16h00min do dia 06/02/2026 até a data e horário estabelecidos para o início da sessão pública.
ENDEREÇO ELETRÔNICO (LOCAL): www.portaldecompraspublicas.com.br

- Para todas as referências de tempo será observado o horário de Brasília (DF).
- Os interessados deverão observar as datas e os horários limites previstos para a inscrição e cadastramento e encaminhamento da proposta, atentando também para a data e horário para início da Sessão de Disputa de Preços.
- Ocorrendo decretação de feriado ou outro fato superveniente, de caráter público, que impeça a realização destes eventos nas datas marcadas, a licitação ficará automaticamente prorrogada para o primeiro dia útil subsequente, no mesmo horário anteriormente estabelecido, desde que não haja comunicação do Agente de Contratação/Comissão de Contratação em contrário.
- A Concorrência Eletrônica será realizada em sessão pública, por meio de sistema eletrônico de comunicação pela INTERNET. O sistema referido utiliza recursos de criptografia e de autenticação que asseguram condições adequadas de segurança em todas as etapas do certame.

Integram este Edital, para todos os fins e efeitos, os seguintes arquivos:

- ANEXO I – Projeto Básico
- ANEXO II – Memorial Descritivo
- ANEXO III – Memorial de Cálculo
- ANEXO IV – Planilha Orçamentária/Composições
- ANEXO V – Cronograma Físico-Financeiro
- ANEXO VI – Modelo de Procuração
- ANEXO VII – Modelo de Declaração Conjunta
- ANEXO VIII – Modelo de Declaração de enquadramento como ME/EPP/EQUIPARADA
- ANEXO IX – Modelo de Declaração de Não Visita Técnica /Pleno conhecimento do local
- ANEXO X – Modelo de Proposta
- ANEXO XI – Dados do Licitante
- ANEXO XII – Minuta do Contrato

1 - DO OBJETO

1.1- A presente licitação tem por objeto a **CONTRATAÇÃO DE EMPRESA ESPECIALIZADA NO RAMO DE ENGENHARIA OU ARQUITETURA PARA “CONSTRUÇÃO DE 50 UNIDADES HABITACIONAIS – PROGRAMA MORADIA DIGNA”, NO MUNICÍPIO DE OSVALDO CRUZ-SP, COM FORNECIMENTO DE MATERIAIS, EQUIPAMENTOS E MÃO DE OBRA, COM RECURSOS ORIUNDOS AO TERMO DE COMPROMISSO N.º 974541/2024/MCIDADES/CAIXA E OPERAÇÃO N.º 1100682-26, DO MINISTÉRIO DAS CIDADES**, conforme condições, quantidades e exigências estabelecidas neste Edital e seus anexos.

1.2 - A Contratada deverá executar o objeto desta licitação com observação ao Projeto Básico, Memorial Descritivo e demais documentos técnicos anexos a este Edital, devendo fornecer mão de obra, materiais,



PREFEITURA DO MUNICÍPIO DE OSVALDO CRUZ - S.P

Praça Hermínio Elorza nº 448 – Fone (18) 3528-9500
CEP 17700-030 – Osvaldo Cruz-SP - CNPJ nº 53.300.356/0001-07
visite nosso site: www.osvaldocruz.sp.gov.br

equipamentos, ferramentas e utensílios necessários, em quantidades e qualidades adequadas à perfeita execução contratual, promovendo, quando requerido, sua substituição.

1.3 - A licitação será realizada em **grupo (lote) único, formado por itens, conforme tabela constante em Planilha Orçamentária anexa**, devendo o licitante ofertar proposta de valor global compreendendo todos os itens que compõem a planilha.

1.4 - O valor estimado da presente licitação é de **R\$ 7.099.841,43 (sete milhões, noventa e nove mil, oitocentos e quarenta e um reais e três centavos)**, sendo desclassificada a empresa que apresentar proposta acima.

2 - DOS RECURSOS ORÇAMENTÁRIOS

2.1 – Os recursos para atender ao cumprimento do presente instrumento correrão à conta de dotação orçamentária da contratação, fornecida pelo Departamento de Contabilidade.

Verba	Unid. Ex.	Fonte de Recursos	Funcion. Programática	Categ. Econôm.
266 – CA 110.0000	02.07.02	01	15.451.0005.1005	4.4.90.51
538 – CA 100.0230	02.07.02	05	15.451.0005.1005	4.4.90.51

3– DA REFERÊNCIA DE TEMPO

3.1 - Todas as referências de tempo constantes do Edital observarão, obrigatoriamente, o horário de Brasília/DF.

4 - DA PARTICIPAÇÃO NA LICITAÇÃO

4.1- Poderão participar desta licitação **todos os interessados** que tenham objeto social pertinente e compatível com o objeto licitado e atendam a todas as exigências e condições previstas neste edital.

4.2 - A participação na **Concorrência, na forma Eletrônica**, se dará por meio da chave de identificação e senha pessoal, intransferível, do representante credenciado (operador da empresa). (Item 5)

4.2.1 – Site para acesso ao sistema: www.portaldecompraspublicas.com.br

4.3 - Caberá ao licitante interessado em participar da presente licitação, na forma eletrônica

4.3.1 – Credenciar-se previamente no sistema eletrônico utilizado no certame.

4.3.2 - Remeter, no prazo estabelecido, exclusivamente via sistema, a proposta com o preço, conforme o critério de julgamento adotado neste Edital e, na hipótese de inversão de fases, os documentos de habilitação, observado o disposto no caput e no §1º do art. 38, até a data e hora marcadas para abertura da sessão pública.



PREFEITURA DO MUNICÍPIO DE OSVALDO CRUZ - S.P

Praça Hermínio Elorza nº 448 – Fone (18) 3528-9500
CEP 17700-030 – Osvaldo Cruz-SP - CNPJ nº 53.300.356/0001-07
visite nosso site: www.osvaldocruz.sp.gov.br

4.3.3 – Responsabilizar-se formalmente pelas transações efetuadas em seu nome, assumir como firmes e verdadeiras suas propostas e seus lances, inclusive os atos praticados diretamente ou por seu representante, excluída a responsabilidade do provedor do sistema ou do órgão ou entidade promotora da licitação por eventuais danos decorrentes de uso indevido da senha, ainda que por terceiros.

4.3.4 - Acompanhar as operações no sistema eletrônico durante o processo licitatório e responsabilizar-se pelo ônus decorrente da perda de negócios diante da inobservância de mensagens emitidas pela Administração ou de sua desconexão.

4.3.5 - Comunicar imediatamente ao provedor do sistema qualquer acontecimento que possa comprometer o sigilo ou a segurança, para imediato bloqueio de acesso.

4.3.6 - É de responsabilidade do licitante conferir os dados inseridos no sistema.

4.4 - Não poderão disputar esta licitação:

4.4.1- Aquele que não atenda às condições deste Edital e seu(s) anexo(s);

4.4.2 - Autor do anteprojeto, do projeto básico ou do projeto executivo, pessoa física ou jurídica, quando a licitação versar sobre serviços ou fornecimento de bens a ele relacionados;

4.4.3 - Empresa, isoladamente ou em consórcio, responsável pela elaboração do projeto básico ou do projeto executivo, ou empresa da qual o autor do projeto seja dirigente, gerente, controlador, acionista ou detentor de mais de 5% (cinco por cento) do capital com direito a voto, responsável técnico ou subcontratado, quando a licitação versar sobre serviços ou fornecimento de bens a ela necessários;

4.4.4 – Pessoa física ou jurídica que se encontre, ao tempo da licitação, impossibilitada de participar da licitação em decorrência de sanção que lhe foi imposta;

4.4.5 - Aquele que mantenha vínculo de natureza técnica, comercial, econômica, financeira, trabalhista ou civil com dirigente do órgão ou entidade contratante ou com agente público que desempenhe função na licitação ou atue na fiscalização ou na gestão do contrato, ou que deles seja cônjuge, companheiro ou parente em linha reta, colateral ou por afinidade, até o terceiro grau;

4.4.6 - Empresas controladoras, controladas ou coligadas, nos termos da Lei nº 6.404, de 15 de dezembro de 1976, concorrendo entre si;

4.4.7 - Pessoa física ou jurídica que, nos 5 (cinco) anos anteriores à divulgação do edital, tenha sido condenada judicialmente, com trânsito em julgado, por exploração de trabalho infantil, por submissão de trabalhadores a condições análogas às de escravo ou por contratação de adolescentes nos casos vedados pela legislação trabalhista;

4.4.8 - Agente público do órgão ou entidade licitante;

4.4.9 - Pessoas jurídicas reunidas em consórcio, qualquer que seja sua forma de constituição, face à baixa complexidade e vulto econômico do objeto. (*art. 15 da Lei 14.133/21*)

4.4.10 - Organizações da Sociedade Civil de Interesse Público - OSCIP, atuando nessa condição;



PREFEITURA DO MUNICÍPIO DE OSVALDO CRUZ - S.P

Praça Hermínio Elorza nº 448 – Fone (18) 3528-9500
CEP 17700-030 – Osvaldo Cruz-SP - CNPJ nº 53.300.356/0001-07
visite nosso site: www.osvaldocruz.sp.gov.br

4.4.11 - Empresas suspensas pela Administração Municipal de Osvaldo Cruz (somente no âmbito do município de Osvaldo Cruz) ou declaradas inidôneas para licitar e contratar com o poder público em geral.

4.4.12 - Não poderá participar, direta ou indiretamente, da licitação ou da execução do contrato agente público do órgão ou entidade contratante, devendo ser observadas as situações que possam configurar conflito de interesses no exercício ou após o exercício do cargo ou emprego, nos termos da legislação que disciplina a matéria, conforme § 1º do art. 9º da Lei nº 14.133, de 2021.

4.5 - O impedimento de que trata o item 4.4.7 será também aplicado ao licitante que atue em substituição a outra pessoa, física ou jurídica, com o intuito de burlar a efetividade da sanção a ela aplicada, inclusive a sua controladora, controlada ou coligada, desde que devidamente comprovado o ilícito ou a utilização fraudulenta da personalidade jurídica do licitante.

4.6 - A critério da Administração e exclusivamente a seu serviço, o autor dos projetos e a empresa a que se referem os itens 4.4.2 e 4.4.3 poderão participar no apoio das atividades de planejamento da contratação, de execução da licitação ou de gestão do contrato, desde que sob supervisão exclusiva de agentes públicos do órgão ou entidade.

4.7 - Equiparam-se aos autores do projeto as empresas integrantes do mesmo grupo econômico.

4.8 - O disposto nos itens 4.4.2 e 4.4.3 não impede a licitação ou a contratação de serviço que inclua como encargo do contratado a elaboração do projeto básico e do projeto executivo, nas contratações integradas, e do projeto executivo, nos demais regimes de execução.

4.9 - Em licitações e contratações realizadas no âmbito de projetos e programas parcialmente financiados por agência oficial de cooperação estrangeira ou por organismo financeiro internacional com recursos do financiamento ou da contrapartida nacional, não poderá participar pessoa física ou jurídica que integre o rol de pessoas sancionadas por essas entidades ou que seja declarada inidônea nos termos da Lei nº 14.133/2021.

4.10 - A vedação de que trata o item 4.4.8 estende-se a terceiro que auxilie a condução da contratação na qualidade de integrante de equipe de apoio, profissional especializado ou funcionário ou representante de empresa que preste assessoria técnica.

4.11 - Será concedido tratamento favorecido para as microempresas e empresas de pequeno porte, com observação aos artigos 42 a 49 da Lei Complementar nº 123, de 2006, alterada pela Lei Complementar n.º 147/2014. **(Art. 4º da Lei 14.133/21)**

4.11.1 - A obtenção de benefícios a que se refere o item 4.11 fica limitada às microempresas, às empresas de pequeno porte e equiparadas que, no ano-calendário de realização da licitação, ainda não tenham celebrado contratos com a Administração Pública cujos valores somados extrapolem a receita bruta máxima admitida para fins de enquadramento como empresa de pequeno porte, **devendo a licitante apresentar, junto com a proposta, declaração de observância desse limite na licitação.**

4.11.2 - Nas contratações com prazo de vigência superior a 1 (um) ano, será considerado o valor anual do contrato na aplicação dos limites previstos nos itens 4.11.1.



PREFEITURA DO MUNICÍPIO DE OSVALDO CRUZ - S.P

Praça Hermínio Elorza nº 448 – Fone (18) 3528-9500
CEP 17700-030 – Osvaldo Cruz-SP - CNPJ nº 53.300.356/0001-07
visite nosso site: www.osvaldocruz.sp.gov.br

5 - CADASTRO NO SISTEMA

5.1 - Os procedimentos para credenciamento e obtenção da chave e senha de acesso poderão ser iniciados diretamente no site de licitações no endereço eletrônico <https://portaldecompraspublicas.com.br/>; acesso “credenciamento – licitantes (fornecedores)”.

5.2 - As dúvidas e esclarecimentos sobre credenciamento no sistema eletrônico poderão ser dirimidas através da central de atendimento aos licitantes, por e-mail, disponíveis no endereço eletrônico licitacao@osvaldocruz.sp.gov.br.

6- CREDENCIAMENTO

6.1– Utilizando a **chave de acesso (Item 5.1)**, o fornecedor deverá selecionar a **Opção 03 – Licitante**, onde aparecerão os processos licitatórios em andamento, selecionar o processo que deseja participar e ir na opção de Credenciamento (Participar) para efetivar o respectivo credenciamento.

6.2 - O credenciamento dar-se-á pela atribuição de **chave de identificação e de senha pessoal e intransferível**, para acesso ao sistema eletrônico.

6.3 - **A chave de identificação e a senha poderão ser utilizadas em qualquer Concorrência Eletrônica**, para o qual o interessado esteja credenciado, salvo quando canceladas por solicitação do credenciado.

6.4 - É de exclusiva responsabilidade do usuário o sigilo da senha, bem como, seu uso em qualquer transação efetuada diretamente ou por seu representante, não cabendo a ao provedor do sistema ou ao órgão promotor da licitação responsabilidade por eventuais danos decorrentes de uso indevido da senha, ainda que por terceiros.

6.5 - O credenciamento do fornecedor e de seu representante legal junto ao sistema eletrônico implica a responsabilidade legal pelos atos praticados e a presunção de capacidade técnica para realização das transações inerentes a **Concorrência Eletrônica**.

6.6 - O licitante será responsável por todas as transações que forem efetuadas em seu nome no sistema eletrônico, assumindo como firmes e verdadeiras suas propostas e lances.

6.7 - Incumbirá, ainda, ao licitante, acompanhar as operações no sistema eletrônico durante a sessão pública da Concorrência, **ficando responsável pelo ônus decorrente da perda de negócios diante da inobservância de quaisquer mensagens emitidas pelo Agente de Contratação ou pelo sistema ou de sua desconexão**.

7 - DA VISITA TÉCNICA (FACULTATIVA)

7.1 - Considerando que na presente contratação a avaliação prévia do local de execução é imprescindível para o conhecimento pleno das condições e peculiaridades do objeto a ser contratado, o licitante deve atestar, sob pena de inabilitação, que conhece o local e as condições de realização do serviço, assegurado a ele o direito de realização de vistoria prévia.



PREFEITURA DO MUNICÍPIO DE OSVALDO CRUZ - S.P

Praça Hermínio Elorza nº 448 – Fone (18) 3528-9500
CEP 17700-030 – Osvaldo Cruz-SP - CNPJ nº 53.300.356/0001-07
visite nosso site: www.osvaldocruz.sp.gov.br

7.1.1 - Na visita técnica, o representante da licitante deverá apresentar procuração, cópia do contrato social ou documento equivalente (comprovação legal para representar a licitante), juntamente com o documento de Identidade (RG).

7.1.2 - A Administração indicará profissional qualificado para acompanhar a empresa **que optar por realizar vistoria prévia**, a Licitante poderá fazer o agendamento, a partir da publicação do Edital, na Secretaria Municipal de Obras da Prefeitura Municipal de Osvaldo Cruz/SP, para a realização da visita técnica. Após a visita, a Secretaria Municipal de Obras emitirá **ATESTADO DE VISITA TÉCNICA AO LICITANTE**, em conformidade com o disposto no Artigo 67, inciso VI, da Lei Federal nº. 14.133/21, que deverá ser apresentado juntamente com os documentos de habilitação.

7.1.2.1 - A licitante na vistoria do local, o qual prestará todas as informações e esclarecimentos pertinentes que forem solicitados.

7.1.3 - **Caso o licitante opte por não realizar vistoria**, o mesmo deverá apresentar DECLARAÇÃO formal assinada pelo seu responsável técnico acerca do conhecimento pleno das condições e peculiaridades da contratação (ANEXO IX), juntamente com os documentos de habilitação. não sendo aceita, sob qualquer hipótese, alegações posteriores de desconhecimento dos detalhes/características técnicas do objeto, em qualquer fase do procedimento licitatório e execução do contrato.

8 - CADASTRAMENTO DA PROPOSTA NO SISTEMA ELETRÔNICO

8.1 – **Na presente licitação, a fase de habilitação sucederá as fases de apresentação de propostas e lances e de julgamento.**

8.2 - O envio da proposta, nos termos do disposto no **item 9.2**, ocorrerá por meio de chave de acesso e senha.

8.3 - O cadastramento da proposta junto ao sistema eletrônico pressupõe o pleno conhecimento e atendimento de todas as condições constantes do Edital.

8.4 - Os licitantes encaminharão, exclusivamente por meio do sistema eletrônico, www.portaldecompraspublicas.com.br, a proposta com o preço, conforme o critério de julgamento adotado neste Edital, até a data e o horário estabelecidos para abertura da sessão pública: **até às 09h00min do dia 23/03/2026.**

8.4.1- Os licitantes poderão retirar ou substituir a proposta até a data/hora previstas no item 8.4.

8.4.2 – **O licitante deverá realizar o preenchimento da proposta no sistema eletrônico**, conforme item 8.4, sob pena de não participação do certame.

8.5- **No cadastramento da proposta inicial, o licitante declarará, em campo próprio do sistema, que:**

8.5.1 - **Cumpra os requisitos estabelecidos no artigo 3º da Lei Complementar nº 123, de 2006**, estando apto a usufruir do tratamento favorecido estabelecido em seus arts. 42 a 49, observado o disposto nos §§ 1º ao 3º do art. 4º, da Lei n.º 14.133, de 2021. **(PARA ME, EPP E EQUIPARADAS)**



PREFEITURA DO MUNICÍPIO DE OSVALDO CRUZ - S.P

Praça Hermínio Elorza nº 448 – Fone (18) 3528-9500
CEP 17700-030 – Osvaldo Cruz-SP - CNPJ nº 53.300.356/0001-07
visite nosso site: www.osvaldocruz.sp.gov.br

8.6 - A falsidade da declaração de que trata o item 8.5 sujeitará o licitante às sanções previstas na Lei nº 14.133, de 2021, e neste Edital.

8.7 - Caberá ao licitante interessado em participar da licitação, responsabilizar-se formalmente pelas transações efetuadas em seu nome, assumir como firmes e verdadeiras suas propostas e seus lances, inclusive os atos praticados diretamente ou por seu representante, excluída a responsabilidade do provedor do sistema ou do órgão ou entidade promotora da licitação por eventuais danos decorrentes de uso indevido da senha, ainda que por terceiros.

8.8 - Caberá ao licitante interessado em participar da licitação acompanhar as operações no sistema eletrônico durante o processo licitatório e se responsabilizar pelo ônus decorrente da perda de negócios diante da inobservância de mensagens emitidas pela Administração ou de sua desconexão.

8.9 - Caberá ao licitante interessado em participar da licitação comunicar imediatamente ao provedor do sistema qualquer acontecimento que possa comprometer o sigilo ou a segurança, para imediato bloqueio de acesso.

8.10 - A proposta deverá estar de acordo com as especificações do objeto e demais condições previstas no Edital e anexos, **sob pena de desclassificação.**

8.10.1 - Todas as especificações do objeto contidas na proposta vinculam o licitante.

8.11 – O licitante **não** poderá oferecer proposta em quantitativo inferior ao máximo previsto para a contratação.

8.12 - DO PREENCHIMENTO DA PROPOSTA

8.12.1 - O licitante deverá fazer o preenchimento da proposta exclusivamente por meio do sistema eletrônico, no prazo estipulado no preâmbulo do edital conforme abaixo descrito:

8.12.1.1 - valor global;

8.13 - Todas as especificações do objeto contidas na proposta vinculam o licitante.

8.13.1 - O licitante não poderá oferecer proposta em quantitativo inferior ao previsto para contratação.

8.14 - Nos valores propostos estarão inclusos todos os custos operacionais, encargos previdenciários, trabalhistas, tributários, comerciais e quaisquer outros que incidam direta ou indiretamente na execução do objeto.

8.15 - Os preços ofertados, tanto na proposta inicial, quanto na etapa de lances, serão de exclusiva responsabilidade do licitante, não lhe assistindo o direito de pleitear qualquer alteração, sob alegação de erro, omissão ou qualquer outro pretexto.



PREFEITURA DO MUNICÍPIO DE OSVALDO CRUZ - S.P

Praça Hermínio Elorza nº 448 – Fone (18) 3528-9500
CEP 17700-030 – Osvaldo Cruz-SP - CNPJ nº 53.300.356/0001-07
visite nosso site: www.osvaldocruz.sp.gov.br

8.16 - Se o regime tributário da empresa implicar o recolhimento de tributos em percentuais variáveis, a cotação adequada será a que corresponde à média dos efetivos recolhimentos da empresa nos últimos doze meses.

8.17 - Independentemente do percentual de tributo inserido na planilha, no pagamento serão retidos na fonte os percentuais estabelecidos na legislação vigente.

8.18 - A apresentação das propostas implica obrigatoriedade do cumprimento das disposições nelas contidas, em conformidade com o que dispõe o Projeto Básico e demais documentos técnicos anexos neste edital, assumindo o proponente o compromisso de executar o objeto licitado nos seus termos, bem como de fornecer os materiais, equipamentos, ferramentas e utensílios necessários, em quantidades e qualidades adequadas à perfeita execução contratual, promovendo, quando requerido, sua substituição.

8.18.1 - O prazo de validade da proposta não será inferior a **90 (noventa) dias**, a contar da data de sua apresentação.

8.19 – DISPOSIÇÕES GERAIS DA PROPOSTA

8.19.1 - A proposta adequada deverá ser redigida em língua portuguesa, datilografada ou digitada, em uma via, sem emendas, rasuras, entrelinhas ou ressalvas, devendo a última folha ser assinada e as demais rubricadas pelo licitante ou seu representante legal;

8.19.2 - A proposta adequada deverá conter o timbre da empresa, razão social da empresa, CNPJ, endereço, telefone, e-mail, número da licitação e respectivo processo etc.)

8.19.3 Nos valores propostos estarão inclusos tributos de qualquer natureza, todos os custos operacionais, encargos previdenciários, trabalhistas, tributários, comerciais e quaisquer outros que incidam direta ou indiretamente na execução do objeto;

8.19.4 – O prazo de validade da proposta de, no mínimo 90 (noventa) dias corridos, a contar da abertura da licitação; *(Se por falha do proponente a proposta não indicar o prazo de sua validade, esta será válida por 90 (noventa) dias, independentemente, de qualquer outra manifestação);*

8.19.5 - Garantia da obra pelo período de 05 anos, de acordo com o Código Civil Brasileiro;

8.19.6 - Prazo para conclusão dos serviços: não deverá ser superior ao designado no cronograma físico-financeiro;

8.19.7 – Planilha orçamentária com especificações, unidades e quantidades em que constarão todos os preços unitários e totais, incluindo todas as despesas diretas e indiretas correspondentes, bem como, o preço total para execução da obra objetivada com valores monetários em reais, por item, respeitada a Planilha Orçamentária que segue anexa, devidamente assinada pelo Engenheiro/Arquiteto responsável e representante legal da empresa licitante;

8.19.8 - Cronograma físico-financeiro da obra, cujo prazo de execução e valor total da obra deverão ser coincidentes aos da proposta apresentada, devidamente assinada pelo Engenheiro/Arquiteto responsável e representante legal da empresa licitante;

8.19.9 - Preços totais líquidos expressos em moeda corrente com no máximo 2 (dois) dígitos após a vírgula, para os itens e subitens das planilhas anexas assim como o valor dos serviços com base nas especificações constantes dos Memoriais Descritivos;

8.19.10 - A proposta deverá ser apresentada conforme cronograma físico-financeiro e orçamentos anexos, devendo os mesmos se adequarem aos preços apresentados em suas propostas e planilhas anexas, devendo serem apresentadas datilografadas ou digitadas em 01 (uma) via, em língua portuguesa, salvo



PREFEITURA DO MUNICÍPIO DE OSVALDO CRUZ - S.P

Praça Hermínio Elorza nº 448 – Fone (18) 3528-9500
CEP 17700-030 – Osvaldo Cruz-SP - CNPJ nº 53.300.356/0001-07
visite nosso site: www.osvaldocruz.sp.gov.br

as expressões técnicas de uso corrente, com clareza, sem rasuras ou entrelinhas, numeradas em todas as folhas;

8.19.11 - Os preços de todos os itens da proposta referentes aos itens e subitens não poderão ser apresentados acima dos preços constantes na planilha orçamentária, integrante deste edital, devendo assim atender a todas as exigências contidas nesta licitação, sob pena de desclassificação.

8.19.12 - Os preços ofertados, tanto na proposta inicial, quanto na etapa de lances, serão de exclusiva responsabilidade do licitante, não lhe assistindo o direito de pleitear qualquer alteração, sob alegação de erro, omissão ou qualquer outro pretexto.

8.19.13 - Se o regime tributário da empresa implicar o recolhimento de tributos em percentuais variáveis, a cotação adequada será a que corresponde à média dos efetivos recolhimentos da empresa nos últimos doze meses.

8.19.14 - Independentemente do percentual de tributo inserido na planilha, no pagamento serão retidos na fonte os percentuais estabelecidos na legislação vigente.

8.19.15 - A apresentação das propostas implica obrigatoriedade do cumprimento das disposições nelas contidas, em conformidade com o que dispõe o Projeto Básico e demais documentos técnicos constantes deste Edital, assumindo o proponente o compromisso de executar o objeto licitado nos seus termos, bem como de fornecer os materiais, equipamentos, ferramentas e utensílios necessários, em quantidades e qualidades adequadas à perfeita execução contratual, promovendo, quando requerido, sua substituição.

8.19.16 - A proposta adequada deverá estar assinada pelo representante legal da proponente, devendo ser assinada na última folha e rubricada nas demais.

8.19.17 - A proposta adequada deverá constar as seguintes DECLARAÇÕES:

8.19.17.1 - Declarar que está ciente e concordar com as condições contidas no edital e seus anexos, bem como de que a proposta apresentada compreende a integralidade dos custos para atendimento dos direitos trabalhistas assegurados na Constituição Federal, nas leis trabalhistas, nas normas infralegais, nas convenções coletivas de trabalho e nos termos de ajustamento de conduta vigentes na data de sua entrega em definitivo e que cumpre plenamente os requisitos de habilitação definidos no instrumento convocatório conforme Edital;

8.19.17.2 - Declarar que os serviços ofertados atendem as especificações do objeto conforme Edital, bem como leis, resoluções, instruções, entre outras normas específicas, para a legal e efetiva execução do objeto, sob pena de ser-lhe aplicada as penalidades previstas na Lei 14.133/21.

8.19.17.3 - Declarar que o preço proposto contempla todos os custos diretos e indiretos incorridos na data da apresentação desta proposta incluindo, entre outros: tributos, encargos sociais, material, despesas administrativas, seguro, frete e lucro.

8.19.17.4 - Declarar que a proposta apresentada está em conformidade com as exigências do edital de licitação.

9 - DA GARANTIA DA PROPOSTA

9.1 - As licitantes deverão prestar garantia no limite de 1% (um por cento) do valor global orçado pela Prefeitura, ou seja, **R\$ 70.998,41 (setenta mil, novecentos e noventa e oito reais e quarenta e um centavos)** que deverá ser apresentado como condição de participação neste certame licitatório, conforme art. 58 e art. 96 §1º da Lei nº 14.133/2021 e suas alterações, podendo a licitante optar por uma das seguintes modalidades:

a) Caução em Dinheiro;



PREFEITURA DO MUNICÍPIO DE OSVALDO CRUZ - S.P

Praça Hermínio Elorza nº 448 – Fone (18) 3528-9500
CEP 17700-030 – Osvaldo Cruz-SP - CNPJ nº 53.300.356/0001-07
visite nosso site: www.osvaldocruz.sp.gov.br

- b) Título da Dívida Pública;
- c) Seguro Garantia ou Fiança Bancária, deverão ter prazo de validade de, no mínimo, 60 (sessenta) dias, a partir da data designada para entrega do envelope de proposta comercial;
- d) Título de capitalização.

9.2 - Optando por caução em dinheiro, NÃO SERÁ ACEITO depósito em cheque ou qualquer outro título de crédito (exceto o “título da dívida pública”, descrito no subitem **9.1, alínea b**). A garantia de participação em dinheiro deverá ser efetuada através de depósito bancário. Favorecido: Prefeitura Municipal de Osvaldo Cruz, CNPJ nº 53.300.356/0001-07.

9.3 – O Comprovante de garantia da proposta (original ou cópia autenticada) ou o Comprovante de prestação da garantia em Dinheiro, deverá ser anexado no sistema quando da realização do credenciamento.

9.4 - Os Títulos da Dívida Pública, somente serão aceitos como garantia, desde que comprovada à devida escrituração em sistema centralizado de liquidação e custódia, pelo seu valor econômico, conforme definido pelo Ministério da Fazenda (Artigo 61, da Lei de Responsabilidade Fiscal).

9.5 - As licitantes consideradas habilitadas, mas que tenham sido excluídas das fases subsequentes do certame em razão de desistência, por motivo justo decorrente de fato superveniente e aceito pela Comissão de Licitações, bem como as licitantes inabilitadas poderão solicitar a restituição da garantia de manutenção de proposta (caução realizada em dinheiro), após decorrido o prazo para interposição de recursos ou após o julgamento dos recursos eventualmente interpostos.

9.6 - A garantia (caução realizada em dinheiro), da licitante vencedora e das demais classificadas será restituída, mediante solicitação escrita, em até 10 (dez) dias após a assinatura do contrato correspondente ou da data em que for declarada fracassada a licitação.

9.7 - Perderá direito à restituição a licitante vencedora que não oferecer a garantia exigida para a assinatura do contrato ou que se recusá-lo no prazo em que para tanto for convocada, por escrito, pela PREFEITURA.

10 – DA ABERTURA DA SESSÃO, CLASSIFICAÇÃO DAS PROPOSTAS E FORMULAÇÃO DOS LANCES:

10.1 - A abertura da presente licitação dar-se-á em sessão pública, por meio de sistema eletrônico, na data, horário e local indicado neste Edital.

10.2 - Os licitantes poderão retirar ou substituir a proposta, quando for o caso, anteriormente inserida no sistema, até a abertura da sessão pública.

10.3- O sistema disponibilizará campo próprio para troca de mensagens entre o Agente de Contratação/Comissão de Contratação e os licitantes.



PREFEITURA DO MUNICÍPIO DE OSVALDO CRUZ - S.P

Praça Hermínio Elorza nº 448 – Fone (18) 3528-9500
CEP 17700-030 – Osvaldo Cruz-SP - CNPJ nº 53.300.356/0001-07
visite nosso site: www.osvaldocruz.sp.gov.br

10.4 - Iniciada a etapa competitiva, os licitantes deverão encaminhar lances exclusivamente por meio de sistema eletrônico, sendo imediatamente informados do seu recebimento e do valor consignado no registro.

10.5 - O licitante somente poderá oferecer lance de valor inferior ao último por ele ofertado e registrado pelo sistema, observado o intervalo mínimo de diferença de valores entre os lances, que incidirá tanto em relação aos lances intermediários quanto em relação ao lance que cobrir a melhor oferta.

10.5.1 - O lance deverá ser ofertado pelo **valor global**.

10.5.2 - O intervalo mínimo de diferença de valores entre os lances, que incidirá tanto em relação aos lances intermediários quanto em relação à proposta que cobrir a melhor oferta deverá ser **de R\$ 200,00 (duzentos reais)**.

10.6 - O licitante poderá, uma única vez, excluir seu último lance ofertado, **no intervalo de 15 (quinze) segundos após o registro no sistema**, na hipótese de lance inconsistente ou inexecutável.

10.7- **O agente de contratação/comissão de contratação**, poderá, durante a disputa, como medida excepcional, excluir a proposta ou o lance que possa comprometer, restringir ou frustrar o caráter competitivo do processo licitatório, mediante comunicação eletrônica automática via sistema.

10.7.1 - Eventual exclusão de proposta do licitante, de que trata o item 9.7 implica a retirada do licitante do certame, sem prejuízo do direito de defesa.

10.8 - Durante a sessão pública, os licitantes serão informados, em tempo real, do valor do melhor lance registrado, **vedada a identificação do licitante**.

10.9 - O critério de julgamento é **menor preço global**, portanto, os lances serão ordenados pelo sistema e divulgados em **ordem crescente**.

10.10 - O sistema ordenará automaticamente as propostas classificadas, sendo que somente estas participarão da fase de lances.

10.11 – Será adotado para o envio de lances na licitação o modo de disputa “**ABERTO**”, os licitantes apresentarão lances públicos e sucessivos, com prorrogações.

10.11.1 - A etapa de lances da sessão pública terá duração de dez minutos e, após isso, será prorrogada automaticamente pelo sistema quando houver lance ofertado nos últimos dois minutos do período de duração da sessão pública.

10.11.2 - A prorrogação automática da etapa de lances, de que trata o subitem anterior, será de dois minutos e ocorrerá sucessivamente sempre que houver lances enviados nesse período de prorrogação, inclusive no caso de lances intermediários.

10.11.3 - Não havendo novos lances na forma estabelecida nos itens anteriores, a sessão pública encerrar-se-á automaticamente, e o sistema ordenará e divulgará os lances conforme a ordem final de classificação.

10.11.4 - Definida a melhor proposta, se a diferença em relação à proposta classificada em segundo lugar for de pelo menos 5% (cinco por cento), o Agente de contratação/Comissão de Contratação,



PREFEITURA DO MUNICÍPIO DE OSVALDO CRUZ - S.P

Praça Hermínio Elorza nº 448 – Fone (18) 3528-9500
CEP 17700-030 – Osvaldo Cruz-SP - CNPJ nº 53.300.356/0001-07
visite nosso site: www.osvaldocruz.sp.gov.br

auxiliado pela equipe de apoio, poderá admitir o reinício da disputa aberta, para a definição das demais colocações.

10.11.5 - Após o reinício previsto no item supra, os licitantes serão convocados para apresentar lances intermediários.

10.12 - Não serão aceitos dois ou mais lances de mesmo valor, prevalecendo aquele que for recebido e registrado em primeiro lugar.

10.13 - Na hipótese de o sistema eletrônico se desconectar no decorrer da etapa de envio de lances da sessão pública e permanecer acessível aos licitantes, os lances continuarão sendo recebidos, sem prejuízo dos atos realizados.

10.14 - Caso a desconexão do sistema eletrônico persistir por tempo superior a **dez minutos** para o órgão ou a entidade promotora da licitação, a sessão pública será suspensa e reiniciada somente decorridas **vinte e quatro horas** após a comunicação do fato aos participantes, no sítio eletrônico utilizado para divulgação.

10.15 - Caso o licitante não apresente lances, concorrerá com o valor de sua proposta.

10.16 - **Em relação a participação de microempresas e empresas de pequeno porte**, uma vez encerrada a etapa de lances, o sistema identificará em coluna própria as microempresas e empresas de pequeno porte participantes, procedendo à comparação com os valores da primeira colocada, se esta for empresa de maior porte, assim como das demais classificadas, para o fim de aplicar-se o disposto nos arts. 44 e 45 da Lei Complementar nº 123, de 2006, **(CRITÉRIO DE DESEMPATE)**:

10.16.1 – Nessas condições, as propostas de microempresas, empresas de pequeno porte e equiparadas que se encontrarem na faixa de até **10% (dez por cento) acima da melhor proposta ou melhor lance** serão consideradas **EMPATADAS** com a primeira colocada. (art. 44 §1º da LC 123/06).

10.16.2 - A melhor classificada nos termos item 10.16 terá o direito de encaminhar uma última oferta para desempate, obrigatoriamente em valor inferior ao da primeira colocada, no prazo de 5 (cinco) minutos controlados pelo sistema, contados após a comunicação automática para tanto.

10.16.3 - Caso a microempresa ou a empresa de pequeno porte melhor classificada desista ou não se manifeste no prazo estabelecido, serão convocadas as demais licitantes microempresa e empresa de pequeno porte que se encontrem naquele intervalo de 10% (dez por cento), na ordem de classificação, para o exercício do mesmo direito, no prazo estabelecido no subitem 10.16.1.

10.16.4 - No caso de equivalência dos valores apresentados pelas microempresas e empresas de pequeno porte que se encontrem nos intervalos estabelecidos nos subitens anteriores, será realizado **SORTEIO** entre elas para que se identifique aquela que primeiro poderá apresentar melhor oferta.

10.17 - Só poderá haver empate entre propostas iguais (não seguidas de lances), ou entre lances finais da fase fechada do modo de disputa aberto e fechado.



PREFEITURA DO MUNICÍPIO DE OSVALDO CRUZ - S.P

Praça Hermínio Elorza nº 448 – Fone (18) 3528-9500
CEP 17700-030 – Osvaldo Cruz-SP - CNPJ nº 53.300.356/0001-07
visite nosso site: www.osvaldocruz.sp.gov.br

10.17.1 - Havendo eventual empate entre propostas ou lances, o **CRITÉRIO DE DESEMPATE** será aquele previsto no art. 60 da Lei nº 14.133, de 2021, nesta ordem:

10.17.1.1 - disputa final, hipótese em que os licitantes empatados poderão apresentar nova proposta em ato contínuo à classificação;

10.17.1.2 - avaliação do desempenho contratual prévio dos licitantes, para a qual deverão preferencialmente ser utilizados registros cadastrais para efeito de atesto de cumprimento de obrigações previstos nesta Lei;

10.17.1.3 - desenvolvimento pelo licitante de ações de equidade entre homens e mulheres no ambiente de trabalho, conforme regulamento;

10.17.1.4 - desenvolvimento pelo licitante de programa de integridade, conforme orientações dos órgãos de controle.

10.17.2 - Persistindo o empate, será assegurada preferência, sucessivamente, aos bens e serviços produzidos ou prestados por:

10.17.2.1 - empresas estabelecidas no território do Estado ou do Distrito Federal do órgão ou entidade da Administração Pública estadual ou distrital licitante ou, no caso de licitação realizada por órgão ou entidade de Município, no território do Estado em que este se localize;

10.17.2.2 - empresas brasileiras;

10.17.2.3 - empresas que invistam em pesquisa e no desenvolvimento de tecnologia no País;

10.17.2.4 - empresas que comprovem a prática de mitigação, nos termos da Lei nº 12.187, de 29 de dezembro de 2009.

10.18 - Encerrada a etapa de envio de lances da sessão pública, na hipótese da proposta do primeiro colocado permanecer acima do preço máximo definido para a contratação, o Agente de Contratação/Comissão de Contratação poderá negociar condições mais vantajosas, após definido o resultado do julgamento.

10.18.1 - A negociação poderá ser feita com os demais licitantes, segundo a ordem de classificação inicialmente estabelecida, quando o primeiro colocado mesmo após a negociação for desclassificado em razão de sua proposta permanecer acima do preço máximo definido pela Administração.

10.18.2- A negociação será realizada por meio do sistema, podendo ser acompanhada pelos demais licitantes.

10.18.3 - O resultado da negociação será divulgado a todos os licitantes e anexado aos autos do processo licitatório.

10.19 - O agente de contratação solicitará ao licitante mais bem classificado que, **no prazo de 24 (vinte e quatro) horas**, envie a **PROPOSTA ADEQUADA (MODELO – ANEXO X) e o cronograma físico financeiro e planilha orçamentária** referente ao último lance ofertado após a negociação realizada, acompanhada, se for o caso, dos documentos complementares, quando necessários à confirmação daqueles exigidos neste Edital e já apresentados.

10.20 - A prorrogação de que trata o item 9.20, poderá ocorrer nas seguintes situações:

a) por solicitação do licitante, mediante justificativa aceita pelo agente de contratação, Agente de Contratação/Comissão de Contratação ou pela comissão de contratação, quando o substituir; ou



PREFEITURA DO MUNICÍPIO DE OSVALDO CRUZ - S.P

Praça Hermínio Elorza nº 448 – Fone (18) 3528-9500
CEP 17700-030 – Osvaldo Cruz-SP - CNPJ nº 53.300.356/0001-07
visite nosso site: www.osvaldocruz.sp.gov.br

b) de ofício, a critério do agente de contratação ou da comissão de contratação, quando o substituir, quando constatado que o prazo estabelecido não é suficiente para o envio dos documentos exigidos no edital para a verificação de conformidade da proposta.

10.21- Após a negociação do preço, o Agente de Contratação/Comissão de Contratação iniciará a fase de aceitação e julgamento da proposta.

10.22 - A verificação da conformidade da proposta será feita exclusivamente na fase de julgamento, em relação à proposta mais bem classificada.

11 – DA FASE DE JULGAMENTO

11.1 - Para julgamento será adotado o critério de MENOR PREÇO GLOBAL, observado o prazo para fornecimento, as especificações técnicas, parâmetros mínimos de qualidade e demais condições definidas neste Edital.

11.3 - Encerrada a etapa de negociação, o agente de contratação verificará se o licitante provisoriamente classificado em primeiro lugar atende às condições de participação no certame, conforme previsto no art. 14 da Lei nº 14.133/2021, e nos termos do item 4.7 deste edital.

11.4 - Caso o licitante provisoriamente classificado em primeiro lugar tenha se utilizado de algum tratamento favorecido às ME, EPP e Equiparadas, o Agente de Contratação/Comissão de Contratação verificará se faz jus ao benefício.

11.5 - Verificadas as condições de participação e de utilização do tratamento favorecido, o agente de contratação realizará a **VERIFICAÇÃO DE CONFORMIDADE DA PROPOSTA CLASSIFICADA EM PRIMEIRO LUGAR** quanto à adequação ao objeto estipulado e a compatibilidade do preço final em relação ao estimado para a contratação, conforme definido no edital e em seus anexos.

11.5.1 – O agente de contratação/comissão de contratação realizará, ainda, a verificação de eventuais documentos/declarações exigidos para apresentação juntamente com a proposta.

11.6 - SERÁ DESCLASSIFICADA A PROPOSTA QUE:

11.6.1 - Contiver vícios insanáveis;

11.6.2 - Não obedecer às especificações técnicas contidas no Projeto Básico;

11.6.3 - Apresentar preços inexequíveis ou permanecerem acima do preço máximo definido para a contratação;

11.6.4 - Não tiverem sua exequibilidade demonstrada, quando exigido pela Administração;

11.6.5 - Apresentar desconformidade com quaisquer outras exigências deste Edital ou seus anexos, desde que insanável.

11.7 - **EM CONTRATAÇÃO DE SERVIÇOS DE ENGENHARIA**, além das disposições acima, a análise de exequibilidade e sobrepreço considerará o seguinte:

11.7.1 - No regime de empreitada por preço global, a caracterização do sobrepreço se dará pela superação do valor global estimado e/ou pela superação de custo unitário, conforme planilha anexa ao



PREFEITURA DO MUNICÍPIO DE OSVALDO CRUZ - S.P

Praça Hermínio Elorza nº 448 – Fone (18) 3528-9500
CEP 17700-030 – Osvaldo Cruz-SP - CNPJ nº 53.300.356/0001-07
visite nosso site: www.osvaldocruz.sp.gov.br

edital;

11.7.2 - No caso de serviços de engenharia, serão consideradas inexequíveis as propostas cujos valores forem inferiores a 75% (SETENTA E CINCO POR CENTO) DO VALOR ORÇADO PELA ADMINISTRAÇÃO, independentemente do regime de execução.

11.7.3 - Será exigida garantia adicional do licitante vencedor cuja proposta for inferior a 85% (oitenta e cinco por cento) do valor orçado pela Administração, equivalente à diferença entre este último e o valor da proposta, sem prejuízo das demais garantias exigíveis de acordo com a Lei.

11.8 - Se houver indícios de inexequibilidade da proposta de preço, ou em caso da necessidade de esclarecimentos complementares, poderão ser efetuadas diligências, para que a empresa comprove a exequibilidade da proposta.

11.9 - Caso o custo global estimado do objeto licitado tenha sido decomposto em seus respectivos custos unitários por meio de Planilha de Custos e Formação de Preços elaborada pela Administração, o licitante classificado em primeiro lugar será convocado para apresentar Planilha por ele elaborada, com os respectivos valores adequados ao valor final da sua proposta, sob pena de não aceitação da proposta.

11.9.1 - Em se tratando de serviços de engenharia, o licitante vencedor será convocado a apresentar à Administração, por meio eletrônico ou entrega no mesmo local, as planilhas com indicação dos quantitativos e dos custos unitários, seguindo o modelo elaborado pela Administração, bem como com detalhamento das Bonificações e Despesas Indiretas (BDI) e dos Encargos Sociais (ES), com os respectivos valores adequados ao valor final da proposta vencedora, exclusivamente para eventuais adequações indispensáveis no cronograma físico-financeiro e para balizar excepcional aditamento posterior do contrato.

11.9.2 - Serão efetuadas análises nas operações aritméticas. Caso o Licitante detentor da melhor proposta apresente qualquer valor acima do orçado pela Administração total ou unitário, será disponibilizada a possibilidade de adequação de sua proposta e/ou planilha, readequando os valores dentro do estimado e máximo aceitável apresentado pela Administração.

11.9.3 - A mesma conduta do item anterior será adotada pelo Agente de Contratação/ Comissão de Contratação se as informações constantes nos documentos apresentados pelo Licitante não estiverem de acordo com as determinações.

11.10 - Erros no preenchimento da planilha não constituem motivo para a desclassificação da proposta. A planilha poderá ser ajustada pelo fornecedor, no prazo mínimo de 2 (duas) horas a contar da solicitação do Agente de Contratação/ Comissão de Contratação, desde que não haja majoração do preço e que se comprove que este é o bastante para arcar com todos os custos da contratação;

11.10.1 - O ajuste de que trata este dispositivo se limita a sanar erros ou falhas que não alterem a substância das propostas;

11.10.2 - Considera-se erro no preenchimento da planilha passível de correção a indicação de recolhimento de impostos e contribuições na forma do Simples Nacional, quando não cabível esse regime.

11.11 - Para fins de análise da proposta quanto ao cumprimento das especificações do objeto, poderá ser colhida a manifestação escrita do setor requisitante do serviço ou da área especializada no objeto.



PREFEITURA DO MUNICÍPIO DE OSVALDO CRUZ - S.P

Praça Hermínio Elorza nº 448 – Fone (18) 3528-9500
CEP 17700-030 – Osvaldo Cruz-SP - CNPJ nº 53.300.356/0001-07
visite nosso site: www.osvaldocruz.sp.gov.br

11.12 - Para fins de análise da proposta quanto ao cumprimento das especificações do objeto, poderá ser colhida a manifestação escrita do setor requisitante do serviço ou da área especializada no objeto.

11.13 – O agente de contratação/comissão de contratação poderá, no julgamento das propostas, sanar erros ou falhas que não alterem a sua substância e sua validade jurídica, atribuindo-lhes eficácia para fins de classificação, observado o disposto no **art. 55 da Lei no 9.784, de 29 de janeiro de 1999, abaixo:**

Art. 55. Em decisão na qual se evidencie não acarretarem lesão ao interesse público nem prejuízo a terceiros, os atos que apresentarem defeitos sanáveis poderão ser convalidados pela própria Administração.

11.13.1 - Na hipótese de necessidade de suspensão da sessão pública para a realização de diligências, com vistas ao saneamento da proposta, o seu reinício somente poderá ocorrer mediante aviso prévio no sistema com, no mínimo, 24 (vinte e quatro) horas de antecedência, e a ocorrência será registrada em ata. (Art. 42, do DM 10.126/2023)

12 - DA APRESENTAÇÃO DOS DOCUMENTOS DE HABILITAÇÃO

12.1 - Os documentos exigidos para habilitação deverão ser apresentados **SOMENTE PELO LICITANTE VENCEDOR**, após convocação realizada em sessão pelo Agente de Contratação/Comissão de Contratação (a), perfeitamente legíveis e **EM ARQUIVO ÚNICO OU EM VÁRIOS ARQUIVOS, no prazo de até 01 (um) dia útil, após a convocação.**

12.1.1 - O prazo para anexação dos documentos de habilitação será de **até 01 (um) dia útil**, contado da solicitação do Agente de Contratação/Comissão de Contratação no “chat” do sistema da www.portaldecompraspublicas.com.br, conforme descrito no subitem 12.1.

12.1.2 - O prazo poderá ser prorrogado, por igual período, por solicitação do licitante, mediante justificativa aceita pelo Agente de Contratação/Comissão de Contratação ou, de ofício, a critério do Agente de Contratação/Comissão de Contratação, quando constatado que o prazo não é suficiente para o envio dos documentos exigidos no Edital.

12.2 - O não cumprimento das condições de habilitação, dentro dos prazos estabelecidos, acarretará na inabilitação da licitante, bem como as sanções previstas neste Edital, podendo o Agente de Contratação/Comissão de Contratação convocar a licitante remanescente, em ordem de classificação.

12.3 - Verificado a conformidade dos documentos apresentados o licitante será declarado VENCEDOR.

12.4 - A empresa participante e seu representante legal são responsáveis pela autenticidade e veracidade dos documentos enviados eletronicamente.

12.5 - Os documentos apresentados deverão ser, obrigatoriamente da mesma sede, ou seja, se for matriz, todos os documentos deverão estar em nome da matriz, se for filial, todos os documentos deverão estar em nome da filial, exceto aqueles documentos que, pela própria natureza, comprovadamente, forem emitidos somente em nome da matriz.



PREFEITURA DO MUNICÍPIO DE OSVALDO CRUZ - S.P

Praça Hermínio Elorza nº 448 – Fone (18) 3528-9500
CEP 17700-030 – Osvaldo Cruz-SP - CNPJ nº 53.300.356/0001-07
visite nosso site: www.osvaldocruz.sp.gov.br

12.6 - Na hipótese de não constar prazo de validade nas certidões apresentadas, serão aceitas como válidas as expedidas até 90 (noventa) dias imediatamente anteriores à data de apresentação das propostas.

12.7 - Os documentos emitidos via INTERNET, serão considerados como originais e poderão ter sua autenticidade aferida pelo Agente de Contratação/Comissão de Contratação, através dos endereços eletrônicos dos órgãos emissores.

12.7.1 - Para efeito de regularidade, constatando-se divergência entre o documento apresentado e o disponível no endereço eletrônico do órgão emissor, prevalecerá o constante deste último, ainda que emitido posteriormente ao primeiro.

12.8 – Após a apresentação dos documentos de habilitação, fica vedada a substituição ou a apresentação de novos documentos, salvo em sede de diligência pelo Agente de Contratação, para:

12.8.1 – complementação de informações acerca dos documentos já apresentados pelos licitantes e desde que necessária para apurar fatos existentes à época da abertura do certame; e

12.8.2 – atualização de documentos cuja validade tenha expirado após a data de recebimento das propostas.

12.9 - O Agente de Contratação/Comissão de Contratação verificará se o licitante provisoriamente classificado em primeiro lugar atende às condições de participação no certame, conforme previsto no art. 14 da Lei nº 14.133/2021, legislação correlata e no item 4.7.4. do edital, especialmente quanto à existência de sanção que impeça a participação no certame ou a futura contratação, mediante a consulta aos seguintes cadastros:

- a) Cadastro Nacional de Empresas Inidôneas e Suspensas (CEIS), mantido pela Controladoria-Geral da União (<https://portaldatransparencia.gov.br/sanções>); e
- b) Cadastro Nacional de Empresas Punidas (CNEP), mantido pela Controladoria-Geral da União (<https://portaldatransparencia.gov.br/sanções>).

12.10 - Serão exigidos para fins de habilitação, nos termos dos arts. 62 a 70 da Lei nº 14.133, de 2021, os seguintes documentos:

12.11.1 - HABILITAÇÃO JURÍDICA:

- a) **Certificado de MEI**, no caso de Microempreendedor Individual;
- b) **Registro comercial**, no caso de empresa individual, com as devidas alterações, ou Certidão Simplificada emitida pela Junta Comercial;
- c) **Ato Constitutivo, Estatuto ou Contrato Social em vigor**, com as devidas alterações ou somente a última se consolidada, devidamente registrado, em se tratando de sociedades comerciais e, no caso de sociedade por ações, acompanhado de documentos de eleição de seus administradores;
- d) **Ato constitutivo**, devidamente registrado no Cartório de Registro Civil de Pessoas Jurídicas tratando-se de sociedades civis, acompanhado de prova da diretoria em exercício;
- e) **Decreto de autorização e ato de registro ou autorização para funcionamento expedido pelo órgão competente**, tratando-se de empresa ou sociedade estrangeira em funcionamento no país, quando a atividade assim o exigir.



PREFEITURA DO MUNICÍPIO DE OSVALDO CRUZ - S.P

Praça Hermínio Elorza nº 448 – Fone (18) 3528-9500
CEP 17700-030 – Osvaldo Cruz-SP - CNPJ nº 53.300.356/0001-07
visite nosso site: www.osvaldocruz.sp.gov.br

12.11.2 - DA REGULARIDADE FISCAL, SOCIAL E TRABALHISTA:

- a) **Prova de inscrição no Cadastro Nacional de Pessoas Jurídicas do Ministério da Fazenda (CNPJ);**
- b) **Prova de inscrição no cadastro de contribuintes estadual ou municipal,** se houver relativo ao domicílio ou sede do licitante, pertinente ao seu ramo de atividades e compatível com o objeto contratual;
- c) **Prova de Regularidade com a Fazenda Federal,** mediante apresentação de Certidão Conjunta Negativa de Débitos ou Certidão Conjunta Positiva com Efeitos de Negativa, ou outra equivalente, na forma da Lei, relativo a Tributos Federais, inclusive às contribuições sociais (Seguridade Social), e à Dívida Ativa da União, expedida pela Secretaria da Receita Federal);
- d) **Prova de Regularidade com a Fazenda Estadual,** mediante apresentação de Certidão Negativa de Débito ou Certidão Positiva com efeito de Negativa, do domicílio do licitante, ou outra equivalente, na forma da Lei, **referente a impostos pertinentes ao objeto da presente licitação;**
- d1) Para efeito de análise dos documentos tratados na alínea “d”, entende-se como prova de regularidade, para o caso de empresas sediadas ou registradas no Estado de São Paulo, a apresentação de Certidão Negativa de Débitos Tributários Não Inscritos OU de Certidão Negativa de Débitos Tributários da Dívida Ativa do Estado de São Paulo.
- e) **Prova de Regularidade com a Fazenda Municipal,** mediante apresentação de Certidão Negativa ou Positiva com Efeito de Negativa de Débitos Municipais (mobiliários), do domicílio ou sede do licitante, ou outra equivalente, na forma da Lei;
- f) **Prova de Regularidade para com o Fundo de Garantia por Tempo de Serviço (FGTS),** com apresentação do Certificado de Regularidade do FGTS, com prazo de validade em vigor, na forma da Lei, que demonstre cumprimento dos encargos sociais instituídos por lei;
- g) **Prova de Regularidade perante a Justiça do Trabalho,** através da Certidão Negativa de débitos Trabalhistas – CNDT, expedida gratuita e eletronicamente, para comprovar a inexistência de débitos inadimplidos perante a Justiça do Trabalho. (conforme Lei nº 12.440/11);
- h) **DECLARAÇÃO para fins do disposto no inciso VI do art. 68 da Lei Federal nº 14.133/21 (cumprimento do disposto no inciso XXXIII do art. 7º da Constituição Federal),** que não emprega menor de dezoito anos em trabalho noturno, perigoso ou insalubre e não emprega menor de dezesseis anos, salvo, a partir de 14 anos, na condição de aprendiz; (ANEXO VII).

12.11.2.1 - Serão aceitas como prova de regularidade fiscal e trabalhistas certidões positivas com efeito de negativas e certidões positivas que noticiem em seu corpo que os débitos estão garantidos e/ou com sua exigibilidade suspensa.

12.11.2.2 - A comprovação de atendimento do disposto nas alíneas “c”, “d”, “e”, “f” e “g” do subitem 12.11.2 deverá ser feita na forma da legislação específica.

12.11.2.3 - Havendo alguma restrição na comprovação da regularidade fiscal e trabalhista das microempresas, empresas de pequeno porte (alterada pela LC 155/16, art.43 §1º), será assegurado o prazo de 05 (cinco) dias úteis, prorrogáveis por igual período à critério da Administração, cujo termo inicial corresponderá ao momento em que o proponente for declarado o vencedor do certame, a critério do Agente de Contratação/ Comissão de Contratação, para a regularização da documentação, com emissão de eventuais certidões negativas ou positivas com efeito de certidão negativa.



PREFEITURA DO MUNICÍPIO DE OSVALDO CRUZ - S.P

Praça Hermínio Elorza nº 448 – Fone (18) 3528-9500
CEP 17700-030 – Osvaldo Cruz-SP - CNPJ nº 53.300.356/0001-07
visite nosso site: www.osvaldocruz.sp.gov.br

12.11.2.3.1 - As **microempresas e empresas de pequeno porte** deverão apresentar toda a documentação exigida para efeito de comprovação de regularidade fiscal, mesmo que esta apresente alguma restrição.

12.11.2.3.2– **Os benefícios de que trata o subitem anterior deste Edital não isentam as microempresas, empresas de pequeno porte e microempreendedor individual de apresentarem os documentos de habilitação relativos à regularidade fiscal e trabalhista exigidos no presente Edital.**

12.11.2.3.3- A não regularização da documentação implicará decadência do direito à contratação, sem prejuízo das sanções previstas no art. 155 da Lei Federal n.º 14.133/2021, sendo facultado ao MUNICÍPIO DE OSVALDO CRUZ convocar os licitantes remanescentes, na ordem de classificação, na forma do inciso I, §4º, art. 90 da Lei Federal n.º 14.133/2021, c/c o art. 45, II, da Lei Complementar n.º 123/2006.

12.12.3 – **HABILITAÇÃO TÉCNICA**

12.12.3.1 - **Certidão de Registro da empresa licitante junto ao CREA** (Conselho Regional de Engenharia e Agronomia) **ou CAU** (Conselho de Arquitetura e Urbanismo), com validade na data de apresentação da proposta, que comprove o exercício de atividade relacionada com o objeto desta licitação (Pessoa Jurídica).

12.12.3.2 – **Certidão de Registro junto ao CREA** (Conselho Regional de Engenharia e Agronomia) **ou CAU** (Conselho de Arquitetura e Urbanismo) **do Engenheiro/Arquiteto responsável pela empresa (Pessoa Física)**, com validade na data de apresentação da proposta, que comprove o desempenho da atividade profissional pertinente.

12.12.3.3 – **Indicação do(s) responsável(is) técnico(s) pelos serviços**, através de **declaração** assinada pelo responsável da empresa, vide modelo no ANEXO VII.

12.12.3.4 – **Comprovação de capacidade técnico-profissional (pessoa física)**, conforme Súmula n.º 23 do TCE/SP (Tribunal de Contas do Estado de São Paulo), mediante a apresentação de Certidões de Acervo Técnico - CAT.'s emitidas pelo CREA – Conselho Regional de Engenharia e Agronomia, em nome dos responsáveis técnicos que se responsabilizarão pela execução dos serviços contratados, de forma a comprovar experiência em serviços equivalentes ou similares em características às do objeto desta licitação, conforme Súmula 23 do Tribunal de Contas do Estado, relativamente às seguintes parcelas mais relevantes dos serviços:

DESCRIÇÃO / ESPECIFICAÇÃO
1.5.1.0.1 – Alvenaria de vedação de blocos cerâmicos furados na horizontal de 9x19x19cm (espessura de 9cm) e argamassa de assentamento com preparo em betoneira. AF_ 12/2021.

12.12.3.5 – **Comprovação de capacidade técnico-operacional (pessoa jurídica)**, através de fornecimento, de pelo menos um, **Atestado (ou Declaração) de Capacidade Técnica, devidamente registrado na entidade profissional competente**, expedido por pessoa jurídica de direito público ou



PREFEITURA DO MUNICÍPIO DE OSVALDO CRUZ - S.P

Praça Hermínio Elorza nº 448 – Fone (18) 3528-9500
CEP 17700-030 – Osvaldo Cruz-SP - CNPJ nº 53.300.356/0001-07
visite nosso site: www.osvaldocruz.sp.gov.br

privado, **que comprove que a empresa tenha executado com satisfação, serviços equivalentes ou similares, de quantidades mínimas de 50% (cinquenta por cento) de cada PARCELA DE MAIOR RELEVÂNCIA, abaixo mencionadas:** (art. 67, §1º e §2º da Lei nº 14.133/2021)

ITEM	COD.	CÓD.	DESCRIÇÃO / ESPECIFICAÇÃO	QUANT. DA PLANILHA	QUANT. EXIGIDA 50%
1.5.1.0.1	SINAPI	103328	Alvenaria de vedação de blocos cerâmicos furados na horizontal de 9x19x19cm (espessura de 9cm) e argamassa de assentamento com preparo em betoneira. AF_12/2021.	4.325,00 M ²	2.162,50 M ²

12.12.3.6 - **Comprovação de que o responsável técnico pelos serviços, mantém vínculo profissional (empregado ou não) com a empresa,** na data prevista para o envio dos documentos, poderá ser feita nos termos da Súmula 25 do Tribunal de Contas do Estado de São Estado (¹).

- no caso de profissional empregado, por meio de Ficha de Registro de Empregado ou cópia autenticada da Carteira de Trabalho e Assistência Social - CTPS;
- no caso de profissional proprietário ou sócio da empresa licitante, mediante apresentação do contrato social em vigor;
- no caso de sociedade por ações, ato constitutivo em vigor, acompanhado da prova de eleição de seus administradores em exercício;
- no caso de profissional autônomo, mediante contrato de prestação de serviços.

12.12.3.7 – O profissional indicado pelo licitante, para fins de comprovação de **capacitação Técnico Profissional, de acordo o artigo 67, inciso I da Lei Federal nº 14.133/21,** deverá participar da execução dos serviços objeto da licitação, admitindo-se a sua substituição por profissional de experiência equivalente ou superior, desde que aprovada pela administração.

12.12.3.8 – Indicação das instalações, aparelhamento e do pessoal técnico adequado e disponível para a realização do objeto da licitação, bem como da qualificação de cada um dos membros da equipe técnica que se responsabilizará pelos trabalhos.

12.12.4 - QUALIFICAÇÃO ECONÔMICO-FINANCEIRA

12.12.4.1- Certidão negativa de Falência expedida pelo distribuidor da sede do licitante, com data de expedição igual ou inferior a 90 (noventa) dias, da data da entrega da documentação.

SÚMULA Nº 23 - Em procedimento licitatório, a comprovação da capacidade técnico-profissional, para obras e serviços de engenharia, se aperfeiçoará mediante a apresentação da CAT (Certidão de Acervo Técnico), devendo o edital fixar as parcelas de maior relevância, vedada a imposição de quantitativos mínimos ou prazos máximos.

SÚMULA Nº 25 - Em procedimento licitatório, a comprovação de vínculo profissional pode se dar mediante contrato social, registro na carteira profissional, ficha de empregado ou contrato de trabalho, sendo possível a contratação de profissional autônomo que preencha os requisitos e se responsabilize tecnicamente pela execução dos serviços.



PREFEITURA DO MUNICÍPIO DE OSVALDO CRUZ - S.P

Praça Hermínio Elorza nº 448 – Fone (18) 3528-9500
CEP 17700-030 – Osvaldo Cruz-SP - CNPJ nº 53.300.356/0001-07
visite nosso site: www.osvaldocruz.sp.gov.br

12.12.4.2 - **Apresentar balanço patrimonial**, demonstração de resultado de exercício, demonstração dos lucros ou prejuízos acumulados e demais demonstrações contábeis dos **2 (dois) últimos exercícios sociais**, com cópia das folhas de ABERTURA E ENCERRAMENTO, assinados por Contabilista, devidamente registrado no Conselho Regional de Contabilidade, vedada a sua substituição por balancetes ou balanços provisórios, admitindo-se, todavia, sua atualização por índices oficiais quando encerrado há mais de 03 (três) meses da data de apresentação da proposta;

a) As empresas criadas no exercício financeiro da licitação deverão atender a todas as exigências da habilitação e poderão substituir os demonstrativos contábeis pelo balanço de abertura. (Lei nº 14.133, de 2021, art. 65, §1º);

b) Quando se tratar de Sociedade Anônima, esta deverá apresentar comprovante de publicação da documentação referida no item acima, no órgão de imprensa oficial;

c) As empresas enquadradas no SPED CONTÁBIL (Sistema Público de Escrituração Digital Contábil) poderão apresentar as demonstrações digitais do último exercício social, desde que na versão de impressão (PDF) e na forma da lei, ou seja, com os seguintes documentos: Termo de Abertura e Encerramento do Livro Diário; Balanço Patrimonial; Demonstração do Resultado do Exercício - DRE; Termo de Autenticação ou Termo de Registro (recibo gerado pelo Sistema Público de Escrituração Digital – SPED);

d) Quando não houver a obrigatoriedade de publicação do balanço patrimonial e dos demonstrativos contábeis, deverão ser apresentadas cópias legíveis e autenticadas, das páginas do Diário Geral onde eles foram transcritos devidamente assinados pelo contador responsável e por seus sócios, bem como dos termos de abertura e de encerramento do Diário Geral na Junta Comercial ou no Cartório de Registro de Títulos e Documentos.

12.12.4.3 - Se a licitante tiver sido constituída a menos de 1 ano, a documentação referida deverá ser substituída pela demonstração contábil relativa ao período de funcionamento.

12.12.4.4 – As empresas dispensadas da apresentação do Recibo de Entrega do Balanço Patrimonial e das Demonstrações Contábeis junto ao SPED, em especial ME, EPP e MEI, **não ficam** dispensadas de apresentar o Índice de Liquidez Geral e o Grau de Endividamento Total previsto no item 12.12.4.5.

12.12.4.5 - Demonstração de índices de capacidade financeira que atenda às seguintes exigências:

ILC – Índice de Liquidez Corrente com valor igual ou superior a **1,00**;

ILG – Índice de Liquidez Geral com valor igual ou superior a **1,00**;

GE – Grau de Endividamento com valor igual ou inferior a **1,00**.

As fórmulas aplicáveis são as seguintes:

ILC= $\frac{\text{Ativo Circulante}}{\text{Passivo Circulante}}$

ILG= $\frac{\text{Ativo Circulante} + \text{Realizável a Longo Prazo}}{\text{Passivo Circulante} + \text{Exigível a Longo Prazo}}$

GE= $\frac{\text{Passivo Circulante} + \text{Exigível a Longo Prazo}}{\text{Ativo Total}}$



PREFEITURA DO MUNICÍPIO DE OSVALDO CRUZ - S.P

Praça Hermínio Elorza nº 448 – Fone (18) 3528-9500
CEP 17700-030 – Osvaldo Cruz-SP - CNPJ nº 53.300.356/0001-07
visite nosso site: www.osvaldocruz.sp.gov.br

12.12.5 – Os licitantes interessados no objeto do certame deverão comprovar que possuem patrimônio líquido de, no mínimo, **R\$ 709.984,14 (setecentos e nove mil, novecentos e oitenta e quatro reais e quatorze centavos) o que corresponde a 10% (dez por cento) do valor estimado no edital, nos termos do art. 69, § 4º da Lei 14.133/21.**

12.12.6 - OUTRAS COMPROVAÇÕES:

12.12.6.1- Tratando-se de procurador como representante da licitante, deverá apresentar Instrumento público de procuração, se for o caso, com poderes ao procurador para assinar declarações e praticar todos os demais atos pertinentes ao certame, em nome do licitante, com prazo de validade vigente, ou Instrumento particular de procuração (ANEXO VI), com poderes ao procurador para assinar declarações e praticar todos os demais atos pertinentes ao certame, em nome da empresa proponente, acompanhado do contrato social ou estatuto em vigor; no caso de Sociedade Anônima, apresentar contrato social ou estatuto em vigor devidamente acompanhado de documentos de eleição de seus administradores; e, no caso de empresa individual, apresentar prova de registro comercial.

12.12.6.2 - **Tratando-se de sócio ou proprietário,** apresentar cópia do respectivo estatuto ou contrato social em vigor, devidamente registrado na Junta Comercial, no qual estejam expressos seus poderes para exercer direito e assumir obrigações em decorrência de tal investidura, no caso de Sociedade Anônima, devidamente acompanhado de documentos de eleição dos administradores ou, prova de registro comercial no caso de empresa individual.

12.12.6.3 - Empresas estrangeiras que não funcionem no país:

a) Quando constar expressamente no Anexo deste Edital a permissão de participação de empresas estrangeiras que não funcionem no País, as exigências de habilitação serão atendidas mediante documentos equivalentes, inicialmente apresentados em tradução livre.

a.1) O licitante deverá ter procurador residente e domiciliado no Brasil, com poderes para receber citação, intimação e responder administrativa e judicialmente por seus atos, juntando o instrumento de mandato com os documentos de habilitação;

a.2) Na hipótese de o licitante vencedor ser empresa estrangeira que não funcione no País, para fins de assinatura do contrato ou da ata de registro de preços, os documentos exigidos para a habilitação serão traduzidos por tradutor juramentado no País e apostilados nos termos do disposto no Decreto Federal nº 8.660, de 29 de janeiro de 2016, ou de outro que venha a substituí-lo, ou consularizados pelos respectivos consulados ou embaixadas, na forma estabelecida no edital.

12.12.6.4 - Juntamente aos demais documentos de habilitação, **a licitante deverá apresentar as DECLARAÇÕES (ANEXO VII - DECLARAÇÃO CONJUNTA), constante deste Edital,** subscritas por representante legal do licitante, elaboradas em papel timbrado.

12.13 – DISPOSIÇÕES GERAIS DA HABILITAÇÃO

12.13.1 – A verificação pelo Agente de Contratação/Comissão de Contratação, em sítios eletrônicos oficiais de órgãos e entidades emissores de certidões constitui meio legal de prova, para fins de habilitação.



PREFEITURA DO MUNICÍPIO DE OSVALDO CRUZ - S.P

Praça Herminio Elorza nº 448 – Fone (18) 3528-9500
CEP 17700-030 – Osvaldo Cruz-SP - CNPJ nº 53.300.356/0001-07
visite nosso site: www.osvaldocruz.sp.gov.br

12.13.3 - Fica facultado ao Agente de Contratação/Comissão de Contratação sanar erros ou falhas, que não alterem a substância dos documentos e sua validade jurídica, mediante decisão fundamentada, registrada em ata e acessível a todos, atribuindo-lhes eficácia para fins de habilitação

12.13.2 - Caberá ao Agente de Contratação/ Comissão de Contratação, em sede de diligência, caso seja necessário, requerer da Licitante a juntada de documentos complementares, no prazo de até **2 (dois) dias úteis**, a fim de apurar a veracidade dos documentos apresentados.

13 – DOS RECURSOS

13.1 - Qualquer licitante poderá, durante o prazo concedido na sessão pública, **de 10 (dez) minutos**, de forma imediata, **após o término do julgamento das propostas e do ato de habilitação ou inabilitação**, em campo próprio do sistema, **MANIFESTAR SUA INTENÇÃO DE RECORRER**, sob pena de preclusão.

13.1.1 – As **razões recursais** deverão ser apresentadas em momento único, em campo próprio no sistema, **no prazo de 03 (três) dias úteis**, contados a partir da data de intimação ou da lavratura da ata de habilitação ou inabilitação ou, na hipótese de adoção da inversão de fases, da ata de julgamento.

13.1.2 - A ausência de manifestação imediata do licitante quanto à intenção de recorrer, importará na decadência desse direito.

13.1.3 - O recurso contra decisão do Agente de Contratação/Comissão de Contratação terá **efeito suspensivo** e o seu acolhimento resultará na invalidação apenas dos atos insuscetíveis de aproveitamento.

13.2 - O recurso de que trata item 13.1 será dirigido ao Agente de Contratação/Comissão de Contratação, que, **se não reconsiderar o ato ou a decisão no prazo de 3 (três) dias úteis**, encaminhará o recurso com a sua motivação à autoridade superior (Prefeito), a qual deverá proferir sua decisão no prazo máximo de 10 (dez) dias úteis, contado do recebimento dos autos.

13.3 – Os demais ficarão intimados para se desejarem, apresentar suas **CONTRARRAZÕES, no prazo de 03 (três) dias úteis**, contado da data da intimação pessoal ou de divulgação da interposição do recurso.

13.4 - Será assegurado ao licitante vista dos elementos indispensáveis à defesa de seus interesses.

13.5 - Não serão aceitos os recursos apresentados fora do prazo legal, subscrito por representante não habilitado legalmente, ou não identificado no processo para responder pelo proponente.

13.6 – No decorrer do prazo de recurso será **aberta vistas dos autos** aos licitantes que a solicitarem, independentemente de requerimento, no Departamento de Compras e Licitações desta Prefeitura, no endereço: Praça Herminio Elorza, nº 448, Centro, CEP. 17.700-030, Osvaldo Cruz/SP, no horário das 09h às 12h e das 13h30min às 16h, nos dias úteis, Departamento de Compras e Licitações da Prefeitura Municipal de Osvaldo Cruz, de onde os autos do processo não poderão ser retirados.

13.6.1 – Caso a licitante queira **cópias de documentos juntados ao processo licitatório**, poderá obtê-las mediante requerimento escrito e pagamento do valor correspondente ao número de cópias requisitadas.



PREFEITURA DO MUNICÍPIO DE OSVALDO CRUZ - S.P

Praça Hermínio Elorza nº 448 – Fone (18) 3528-9500
CEP 17700-030 – Osvaldo Cruz-SP - CNPJ nº 53.300.356/0001-07
visite nosso site: www.osvaldocruz.sp.gov.br

13.7 - Pedido de reconsideração, no prazo de 03 (três) dias úteis, contado da data de intimação, relativamente a ato do qual não caiba recurso hierárquico.

13.8 - O recurso e o pedido de reconsideração terão efeito suspensivo do ato ou da decisão recorrida até que sobrevenha decisão final da autoridade competente.

13.9- O acolhimento do recurso implicará invalidação apenas de ato insuscetível de aproveitamento.

13.10 - As razões de recurso e contrarrazões poderão ser enviadas através de e-mail, licitacao@osvaldocruz.sp.gov.br, desde que atendidas aos seguintes requisitos:

a) apresentar petição ou requerimento em formato PDF, assinado digitalmente por um signatário com certificado digital emitido por autoridade certificadora credenciada pela ICP-Brasil.

b) apresentar cópia do documento do peticionário, acompanhado de instrumento de procuração, contrato social ou ato constitutivo contendo os poderes do peticionário.

c) envio do e-mail até o último dia do prazo concedido, com solicitação de confirmação de leitura ao setor de licitação, que atestará a regularidade do cumprimento dos prazos legais.

13.11 - DO RECURSO REFERENTE À ANULAÇÃO OU REVOGAÇÃO

13.11.1 - A interposição de recurso referente à anulação ou revogação da licitação, observará o disposto no art. 165 da Lei nº 14.133, de 2021, sendo o prazo recursal de 3 (três) dias úteis, contados da data de intimação ou de lavratura da ata, sob pena de conhecimento quando interposto fora do prazo.

14 - DA REABERTURA DA SESSÃO PÚBLICA

14.1 - A sessão pública poderá ser reaberta:

14.2 - Nas hipóteses de provimento de recurso que leve à anulação de atos anteriores à realização da sessão pública precedente ou em que seja anulada a própria sessão pública, situação em que serão repetidos os atos anulados e os que dele dependam.

14.3 - Quando houver erro na aceitação do preço melhor classificado ou quando o licitante declarado vencedor não assinar o contrato, não retirar o instrumento equivalente ou não comprovar a regularização fiscal e trabalhista, nos termos do art. 43, §1º da LC nº 123/2006. Nessas hipóteses, serão adotados os procedimentos imediatamente posteriores ao encerramento da etapa de lances.

14.4 - Todos os licitantes remanescentes deverão ser convocados para acompanhar a sessão reaberta.

14.5 - A convocação se dará por meio do sistema eletrônico (“chat”) ou e-mail, de acordo com a fase do procedimento licitatório.

15 - DA ADJUDICAÇÃO E HOMOLOGAÇÃO

15.1 - Encerradas as fases de julgamento e habilitação, e exauridos os recursos administrativos, o processo licitatório será encaminhado à autoridade superior para adjudicar o objeto e homologar o procedimento, observado o disposto no art. 71 da Lei no 14.133, de 2021.



PREFEITURA DO MUNICÍPIO DE OSVALDO CRUZ - S.P

Praça Hermínio Elorza nº 448 – Fone (18) 3528-9500
CEP 17700-030 – Osvaldo Cruz-SP - CNPJ nº 53.300.356/0001-07
visite nosso site: www.osvaldocruz.sp.gov.br

16 – DA CONVOCAÇÃO PARA A CONTRATAÇÃO

16.1 - Após a homologação, o licitante vencedor será convocado para assinar o termo de contrato, ou aceitar ou retirar o instrumento equivalente, **no prazo de 05 (cinco) dias úteis**, sob pena de decair o direito à contratação, sem prejuízo das sanções previstas na Lei no 14.133, de 2021, e em outras legislações aplicáveis.

16.1.1 - O Prazo de convocação poderá ser prorrogado 1 (uma) vez, por igual período, mediante solicitação da parte durante seu transcurso, devidamente justificada, e desde que o motivo apresentado seja aceito pela Administração.

16.1.2 - **Na hipótese de o vencedor da licitação não assinar** o contrato ou não aceitar ou não retirar o instrumento equivalente no prazo e nas condições estabelecidas, **outro licitante poderá ser convocado, respeitada a ordem de classificação, para celebrar a contratação, ou instrumento equivalente, nas condições propostas pelo licitante vencedor**, sem prejuízo da aplicação das sanções previstas na Lei nº 14.133, de 2021, e em outras legislações aplicáveis.

16.1.3 - **Caso nenhum dos licitantes aceitar a contratação nos termos do item anterior**, a Administração, observados o valor estimado e sua eventual atualização nos termos do edital de licitação, poderá:

- a) **convocar os licitantes remanescentes para negociação, na ordem de classificação, com vistas à obtenção de preço melhor, mesmo que acima do preço ou inferior ao desconto do adjudicatário;**
- b) **adjudicar e celebrar o contrato nas condições ofertadas pelos licitantes remanescentes**, atendida a ordem classificatória, quando frustrada a negociação de melhor condição.

16.1.4 - **A recusa injustificada do adjudicatário em assinar o contrato** ou em aceitar ou retirar o instrumento equivalente no prazo estabelecido pela Administrativa **caracterizará o descumprimento total da obrigação assumida e o sujeitará às penalidades legalmente estabelecidas e à imediata perda da garantia de proposta em favor do órgão ou entidade promotora da licitação.**

16.1.4.1 - A regra do item 16.1.4 não se aplicará aos licitantes remanescentes convocados na forma da alínea “a” do item 16.1.3.

17 - DO INSTRUMENTO DE CONTRATO

17.1- A contratação decorrente deste certame licitatório será formalizada mediante a assinatura de termo de contrato. A adjudicatária deverá assinar o contrato no **prazo de 05 (cinco) dias úteis**, a contar da notificação, para assinar o Termo de Contrato, sob pena de decair o direito à contratação, sem prejuízo da aplicação da penalidade de impedimento de licitar e contratar no âmbito da Administração Direta e Indireta do Município de Osvaldo Cruz.

17.1.1 - O prazo de convocação poderá ser prorrogado 01 (uma) vez, por igual período, mediante solicitação da parte durante seu transcurso, devidamente justificada, e desde que o motivo apresentado seja aceito pela Administração.

17.1.2 - **A recusa injustificada do adjudicatário em assinar o contrato**, ou em aceitar ou retirar o instrumento equivalente no prazo estabelecido pela Administração **caracterizará o descumprimento total**



PREFEITURA DO MUNICÍPIO DE OSVALDO CRUZ - S.P

Praça Hermínio Elorza nº 448 – Fone (18) 3528-9500
CEP 17700-030 – Osvaldo Cruz-SP - CNPJ nº 53.300.356/0001-07
visite nosso site: www.osvaldocruz.sp.gov.br

da obrigação assumida e o sujeitará às penalidades legalmente estabelecidas e à imediata perda da garantia de proposta em favor do órgão ou entidade promotora da licitação.

17.1.3 - Se a adjudicatária, convocada dentro do prazo de validade da sua proposta, não celebrar o contrato, o Agente de Contratação/Comissão de Contratação retomará o processo licitatório, examinará as ofertas subsequentes e a qualificação dos licitantes, na ordem de classificação, e assim sucessivamente, até a apuração de uma que atenda ao edital, sendo o respectivo licitante declarado vencedor.

17.2 - O extrato do instrumento contratual deverá ser publicado no **prazo de 20 (vinte) dias úteis**, contados da assinatura do contrato, nos termos do Art. 94, inciso I da Lei nº 14.133/2021.

18 - DA GARANTIA

18.1 – Para garantia do fiel cumprimento das obrigações contratuais, **a licitante vencedora deverá apresentar garantia junto à Prefeitura Municipal de Osvaldo Cruz, em até 10 (dez) dias úteis, a contar da assinatura do contrato, de 5% (cinco por cento) do valor da contratação**, sob a forma de qualquer das modalidades seguintes (art. 96, §1º, inciso I a IV, da NLLC) e suas alterações:

- I – Caução em dinheiro ou em Títulos da dívida pública;
- II - Seguro Garantia;
- III – Fiança Bancária;
- IV - Título de capitalização.

18.2 - A garantia prestada deverá ter prazo de validade correspondente a todo o período de vigência do contrato, e somente será restituída à contratada após o cumprimento integral das obrigações assumidas e a emissão do Termo de Recebimento Definitivo das Obras por parte da Prefeitura Municipal de Osvaldo Cruz-SP.

18.3 - Havendo prorrogação de prazo formalmente admitido pela Administração, deverá o Contratado apresentar nova garantia de execução do Contrato, de forma a abranger o período de prorrogação, retendo a administração os créditos do Contratado, enquanto não efetivada tal garantia, ou valor a ela correspondente.

18.4 - Ocorrendo aumento no valor contratual decorrente de acréscimos de obras ou serviços, o Contratado, por ocasião da assinatura do Termo Aditivo, deverá proceder ao reforço da garantia inicial, no mesmo percentual previsto.

18.5 - Caso a licitante vencedora opte pela modalidade de seguro-garantia, o prazo para apresentação será de 1 (um) mês, contado da data de homologação da licitação e anterior à assinatura do contrato.

18.6 - A garantia deverá ser integralizada, no prazo máximo de **10 (dez) dias úteis**, inclusive quando houver aditivo.

18.7 - A Licitante deverá apresentar o Termo de Compromisso relativo à Garantia Caucionária – **DECLARAÇÃO DE GARANTIA DO CONTRATO**, segundo ANEXO VI deste edital.



PREFEITURA DO MUNICÍPIO DE OSVALDO CRUZ - S.P

Praça Hermínio Elorza nº 448 – Fone (18) 3528-9500
CEP 17700-030 – Osvaldo Cruz-SP - CNPJ nº 53.300.356/0001-07
visite nosso site: www.osvaldocruz.sp.gov.br

18.8 - A garantia prestada pelo contratado será liberada ou restituída após a fiel execução do contrato ou após a sua extinção por culpa exclusiva da Administração e, quando em dinheiro, atualizada monetariamente, conforme dispõe o Artigo 100 da Lei Federal n.º. 14.133/21.

19 - DA GESTÃO E FISCALIZAÇÃO DO CONTRATO

19.1 – A fiscalização e gestão do contrato seguiram as regras constantes na Cláusula Décima Segunda da minuta do Contrato.

20 - DA EXECUÇÃO E ENTREGA DA OBRA

20.1 – A execução e entrega da obra será nos termos e condições estabelecidos no Projeto Básico e demais documentos técnicos parte integrante deste Edital.

21 - DA SUSPENSÃO TEMPORÁRIA DAS OBRAS E SERVIÇOS

21.1 - Mediante aviso expreso, com antecedência mínima de 30 (trinta) dias, a Administração poderá, a seu exclusivo critério, suspender total ou parcialmente a execução das obras e serviços, hipótese em que pagará à licitante contratada, o valor das obras e serviços regularmente executados até a data comunicada para início da suspensão.

21.2 - A comunicação para reinício das atividades deverá ser feita por escrito pela Administração e a Contratada disporá do prazo de 10 (dez) dias para a sua retomada, a contar do recebimento da comunicação.

22- DO PREÇO E DA FORMA DE PAGAMENTO

22.1 - Os valores ofertados na Proposta do licitante deverão conter, além do lucro, todas e quaisquer despesas, tais como: materiais, transportes, cargas, encargos sociais e trabalhistas, taxas e impostos e quaisquer outras que ocorram, direta ou indiretamente, relacionadas com o custo para a consecução do objeto desta licitação.

22.2 - Os pagamentos serão efetuados em **até 30 (trinta) dias** após apresentação da Nota Fiscal / Fatura (Pessoa Jurídica), acompanhada do laudo de medição aprovado pelo fiscal da obra, devidamente atestado pelo órgão responsável, referente a cada medição, o pagamento será efetuado em nome da contratada através de crédito na conta corrente da Contratada, conforme liberação do **TERMO DE COMPROMISSO N.º 974541/2024/MCIDADES/CAIXA E OPERAÇÃO N.º 1100682-26, MINISTÉRIO DA CIDADES.**

22.3 - A Nota fiscal deverá ser preenchida de acordo com as descrições dos serviços contidos no instrumento contratual, estando sujeita à devolução para devida correção.

22.4 - Em ocorrendo devolução da documentação para correção, o prazo para pagamento começará a partir da data de reapresentação.



PREFEITURA DO MUNICÍPIO DE OSVALDO CRUZ - S.P

Praça Hermínio Elorza nº 448 – Fone (18) 3528-9500
CEP 17700-030 – Osvaldo Cruz-SP - CNPJ nº 53.300.356/0001-07
visite nosso site: www.osvaldocruz.sp.gov.br

22.5 - A emissão antecipada do documento fiscal não implicará adiantamento para o pagamento da obrigação.

22.6 - Havendo erro na nota fiscal, a mesma será devolvida à Fornecedora.

22.7 - Qualquer irregularidade que impeça a liquidação da despesa será comunicada à Fornecedora, ficando o pagamento pendente até que se providenciem as medidas saneadoras.

22.8 - Nessa hipótese, o prazo para o pagamento iniciar-se-á após a regularização da situação e/ou a reapresentação do documento fiscal, não acarretando qualquer ônus para a CONTRATANTE.

22.9 - A Administração reserva-se no direito de adquirir apenas parte da quantidade licitada, sem que caiba a licitante vencedora qualquer indenização.

22.10 - A empresa deverá emitir NOTA FISCAL, sob pena de não recebimento.

22.11 - A Administração efetuará o pagamento em nome da fornecedora através de crédito na conta corrente da Fornecedora, devendo a adjudicatária indicar o número de sua conta corrente, agência e banco correspondente.

23 - DAS INFRAÇÕES E SANÇÕES ADMINISTRATIVAS

23.1 - Comete infração administrativa, nos termos da lei, o **LICITANTE** que, com dolo ou culpa:

23.1.1- Deixar de entregar a documentação exigida para o certame ou não entregar qualquer documento que tenha sido solicitado pelo agente de contratação/comissão de contratação durante o certame, conforme previsto no artigo 155, inciso IV da Lei Federal nº 14.133/2021;

23.1.2- Salvo em decorrência de fato superveniente devidamente justificado, não manter a proposta, conforme previsto no artigo 155, inciso V da Lei Federal nº 14.133/2021, em especial quando:

23.1.2.1- Recusar-se a enviar o detalhamento da proposta quando exigível;

23.1.2.2- Pedir para ser desclassificado quando encerrada a etapa competitiva; ou

23.1.2.3- Deixar de apresentar amostra, quando exigido em edital;

23.1.2.4- Apresentar proposta ou amostra (quando for o caso) em desacordo com as especificações do edital;

23.1.3- Não celebrar o contrato e/ou não entregar a documentação exigida para a contratação, quando convocado dentro do prazo de validade de sua proposta, conforme previsto no artigo 155, inciso VI da Lei Federal nº 14.133/2021;

23.1.3.1- Recusar-se, sem justificativa, a assinar o contrato e/ou a ata de registro de preço, ou a aceitar ou retirar o instrumento equivalente no prazo estabelecido pela Administração, conforme previsto no artigo 155, inciso VI da Lei Federal nº 14.133/2021.

23.1.4- Apresentar declaração ou documentação falsa exigida para o certame ou prestar declaração falsa durante a licitação, conforme previsto no artigo 155, inciso VIII da Lei Federal nº 14.133/2021.



PREFEITURA DO MUNICÍPIO DE OSVALDO CRUZ - S.P

Praça Hermínio Elorza nº 448 – Fone (18) 3528-9500
CEP 17700-030 – Osvaldo Cruz-SP - CNPJ nº 53.300.356/0001-07
visite nosso site: www.osvaldocruz.sp.gov.br

- 23.1.5-** Fraudar a licitação, conforme previsto no artigo 155, inciso IX da Lei Federal nº 14.133/2021.
- 23.1.6-** Comportar-se de modo inidôneo ou cometer fraude de qualquer natureza, conforme previsto no artigo 155, inciso X da Lei Federal nº 14.133/2021, em especial quando:
- 23.1.6.1-** Agir em conluio ou em desconformidade com a lei;
 - 23.1.6.2-** Induzir deliberadamente a erro no julgamento;
 - 23.1.6.3-** Apresentar amostra falsificada ou deteriorada, quando for o caso;
- 23.1.7-** Praticar atos ilícitos com vistas a frustrar os objetivos da licitação, conforme previsto no artigo 155, inciso XI da Lei Federal nº 14.133/2021.
- 23.1.8-** Praticar ato lesivo previsto no art. 5º da Lei n.º 12.846, de 2013, bem como, conforme previsto no artigo 155, inciso XII da Lei Federal nº 14.133/2021.
- 23.2 -** Com fulcro no art. 156 da Lei Federal nº 14.133, de 2021, a Administração poderá, garantida a prévia defesa, aplicar aos **LICITANTES** e/ou adjudicatários as seguintes sanções, sem prejuízo das responsabilidades civil e criminal:
- 23.2.1-** Advertência;
 - 23.2.2-** Multa;
 - 23.2.3-** Impedimento de licitar e contratar e
 - 23.2.4-** Declaração de inidoneidade para licitar ou contratar, enquanto perdurarem os motivos determinantes da punição ou até que seja promovida sua reabilitação perante a própria autoridade que aplicou a penalidade.
- 23.3 -** Na aplicação das sanções serão considerados, conforme previsto no parágrafo primeiro do artigo 156, da Lei Federal nº 14.133/2021:
- 23.3.1-** A natureza e a gravidade da infração cometida;
 - 23.3.2-** As peculiaridades do caso concreto;
 - 23.3.3-** As circunstâncias agravantes ou atenuantes;
 - 23.3.4-** Os danos que dela provierem para a Administração Pública;
 - 23.3.5-** A implantação ou o aperfeiçoamento de programa de integridade, conforme normas e orientações dos órgãos de controle.
- 23.4 -** Nos termos do art. 156, §1º e §3º, da Lei nº 14.133, de 2021, a multa será recolhida em percentual de **0,5% (MEIO POR CENTO) a 30% (TRINTA POR CENTO)** incidente sobre o valor do contrato licitado.
- 23.4.1-** Para as infrações previstas nos itens **23.1.1., 23.1.2. e 23.1.3.**, a multa será de **0,5% (MEIO POR CENTO) a 15% (QUINZE POR CENTO)** do valor do contrato licitado.
 - 23.4.2-** Para as infrações previstas nos itens **23.1.4., 23.1.5., 23.1.6., 23.1.7. e 23.1.8.**, a multa será de 15% a 30% do valor do contrato licitado.
 - 23.4.3-** As sanções poderão ser aplicadas às contratadas quando do cometimento de qualquer das infrações administrativas previstas no art. 155 da Lei n.º 14.133/2021.



PREFEITURA DO MUNICÍPIO DE OSVALDO CRUZ - S.P

Praça Hermínio Elorza nº 448 – Fone (18) 3528-9500
CEP 17700-030 – Osvaldo Cruz-SP - CNPJ nº 53.300.356/0001-07
visite nosso site: www.osvaldocruz.sp.gov.br

23.5 - As sanções de advertência; de impedimento de licitar e contratar e de declaração de inidoneidade para licitar ou contratar poderão ser aplicadas, cumulativamente com a multa, conforme previsto no parágrafo sétimo do artigo 156, da Lei Federal nº 14.133/2021.

23.6 - Na aplicação da sanção de multa será facultada a defesa do interessado no prazo de **15 (QUINZE) DIAS ÚTEIS**, contado da data de sua intimação, conforme previsto no artigo 157, da Lei Federal nº 14.133/2021.

23.7 - A sanção de impedimento de licitar e contratar será aplicada ao responsável pelas infrações administrativas descritas nos itens **23.1.1., 23.1.2. e 23.1.3.**, quando não se justificar a imposição de penalidade mais grave, e impedirá o responsável de licitar ou contratar no âmbito da Administração Pública direta e indireta do ente federativo que tiver aplicado a sanção, pelo prazo máximo de **03 (TRÊS) ANOS**, conforme previsto no parágrafo quarto do artigo 156, da Lei Federal nº 14.133/2021.

23.8 - A sanção de declaração de inidoneidade para licitar ou contratar será aplicada ao responsável pelas infrações administrativas descritas nos itens **23.1.4., 23.1.5., 23.1.6., 23.1.7. e 23.1.8.**, bem como, pelas infrações administrativas descritas nos itens **23.1.1., 23.1.2. e 23.1.3.** que justifiquem a imposição de penalidade mais grave que a sanção de impedimento de licitar e contratar, e impedirá a responsável de licitar e contratar no âmbito da Administração Pública direta e indireta, pelo prazo mínimo de **03 (TRÊS) ANOS** e máximo de **06 (SEIS) ANOS**, conforme previsto no parágrafo quinto do artigo 156 da Lei Federal nº 14.133/2021.

23.9 - A recusa injustificada do adjudicatário em assinar o contrato e/ou a ata de registro de preço, ou em aceitar ou retirar o instrumento equivalente no prazo estabelecido pela Administração, descrita no subitem **23.1.3.**, caracterizará o descumprimento total da obrigação assumida e o sujeitará às penalidades e à imediata perda da garantia de proposta em favor do órgão ou entidade promotora da licitação.

23.10 - Conforme estabelece o art. 158, §1º da Lei 14.133/2021, apuração de responsabilidade relacionadas às sanções de impedimento de licitar e contratar e de declaração de inidoneidade para licitar ou contratar demandará a instauração de processo de responsabilização a ser conduzido por comissão composta por **02 (DOIS)** ou mais servidores estáveis, que avaliará fatos e circunstâncias conhecidos e intimará o **LICITANTE** ou o **ADJUDICATÁRIO** para, no prazo de **15 (QUINZE) DIAS ÚTEIS**, contado da data de sua intimação, apresentar defesa escrita e especificar as provas que pretenda produzir.

23.11 - Caberá recurso no prazo de **15 (QUINZE) DIAS ÚTEIS** da aplicação das sanções de advertência, multa e impedimento de licitar e contratar, contado da data da intimação, o qual será dirigido à autoridade que tiver proferido a decisão recorrida, que, se não a reconsiderar no prazo de **05 (CINCO) DIAS ÚTEIS**, encaminhará o recurso com sua motivação à autoridade superior, que deverá proferir sua decisão no prazo máximo de **20 (VINTE) DIAS ÚTEIS**, contado do recebimento dos autos, conforme previsto nos artigos 157 e 158 da Lei Federal nº 14.133/2021.

23.12 - Caberá a apresentação de pedido de reconsideração da aplicação da sanção de declaração de inidoneidade para licitar ou contratar no prazo de **15 (QUINZE) DIAS ÚTEIS**, contado da data da intimação, e decidido no prazo máximo de **20 (VINTE) DIAS ÚTEIS**, contado do seu recebimento.



PREFEITURA DO MUNICÍPIO DE OSVALDO CRUZ - S.P

Praça Hermínio Elorza nº 448 – Fone (18) 3528-9500
CEP 17700-030 – Osvaldo Cruz-SP - CNPJ nº 53.300.356/0001-07
visite nosso site: www.osvaldocruz.sp.gov.br

23.13 – O recurso e o pedido de reconsideração terão efeito suspensivo do ato ou da decisão recorrida até que sobrevenha decisão final da autoridade competente.

23.14 - Nos termos do art. 156, §9º da Lei 14.133/2021, a aplicação das sanções previstas neste edital não exclui, em hipótese alguma, a obrigação de reparação integral dos danos causados à Administração Pública.

24 - DA SUBCONTRATAÇÃO

24.1 - Será admitida a subcontratação, até o limite de 30% (trinta por cento) do orçamento, desde que haja a anuência do CONTRATANTE, por meio de seu poder discricionário, analisada a oportunidade e conveniência em cada caso.

24.2 - A subcontratação se justifica por se tratar de uma obra que contempla serviços complementares as atividades comuns, necessitando de empresas com atuação em atividade específica. A Subcontratação pode assim trazer celeridade na execução da obra, diminuindo transtornos à população.

24.3 - Em qualquer hipótese de subcontratação, permanece a responsabilidade integral da CONTRATADA pela perfeita execução contratual, cabendo-lhe realizar a supervisão e coordenação das atividades do subcontratado, bem como responder perante o CONTRATANTE pelo rigoroso cumprimento das obrigações contratuais correspondentes ao objeto da subcontratação.

24.4 - Não haverá qualquer vínculo entre o Município de Osvaldo Cruz e a empresa subcontratada, inclusive no que diz respeito a medições e pagamentos.

24.5 - A subcontratação depende de autorização prévia do CONTRATANTE, a quem incumbe avaliar, por meio de seu poder discricionário, analisada a oportunidade e conveniência em cada caso, se o subcontratado cumpre os requisitos de qualificação técnica necessários para a execução do objeto.

24.6 - A solicitação de autorização para subcontratação deverá conter a indicação do valor global e da parte da obra a ser subcontratada, bem como a apresentação de todos os documentos exigidos para habilitação no edital em nome da subcontratada.

24.7 - A CONTRATADA apresentará ao CONTRATANTE, toda a documentação que comprove a capacidade técnica do subcontratado, bem como a sua habilitação jurídica, que será avaliada e juntada aos autos do processo correspondente.

24.8 - É vedada a subcontratação de pessoa física ou jurídica, se aquela ou os dirigentes desta mantiverem vínculo de natureza técnica, comercial, econômica, financeira, trabalhista ou civil com dirigente do órgão ou entidade contratante ou com agente público que desempenhe função na contratação ou atue na fiscalização ou na gestão do contrato, ou se deles forem cônjuge, companheiro ou parente em linha reta, colateral, ou por afinidade, até o terceiro grau.

24.9 - O CONTRATADO deverá apresentar, ao longo da vigência contratual, sempre que solicitada pelo CONTRATANTE, a documentação de regularidade fiscal das empresas subcontratadas, sob pena de rescisão caso a situação não seja regularizada no prazo de até 30 (trinta) dias.



PREFEITURA DO MUNICÍPIO DE OSVALDO CRUZ - S.P

Praça Hermínio Elorza nº 448 – Fone (18) 3528-9500
CEP 17700-030 – Osvaldo Cruz-SP - CNPJ nº 53.300.356/0001-07
visite nosso site: www.osvaldocruz.sp.gov.br

24.10 - O CONTRATADO deverá substituir a empresa subcontratada, no prazo máximo de 30 (trinta) dias, na hipótese de extinção da subcontratação, mantendo o percentual originalmente subcontratado até a sua execução total, notificando o CONTRATANTE, sob pena de rescisão, sem prejuízo das sanções cabíveis, ou a demonstrar a inviabilidade da substituição, hipótese em que ficará responsável pela execução da parcela originalmente subcontratada.

24.11 - A CONTRATADA deverá responsabilizar-se pelo cumprimento, tanto por si própria quanto por parte da empresa subcontratada, da observância e cumprimento das obrigações previstas em Acordo, Convenção, Dissídio Coletivo de Trabalho ou equivalentes das categorias abrangidas pelo contrato, por todas as obrigações trabalhistas, sociais, previdenciárias, tributárias e as demais previstas em legislação específica, cuja inadimplência não transfere a responsabilidade ao CONTRATANTE.

24.12 - O CONTRATANTE poderá solicitar, a qualquer tempo, a comprovação dos pagamentos de salários e outras verbas trabalhistas referentes aos trabalhadores envolvidos na execução do objeto do contrato firmado com o Município de Osvaldo Cruz, sejam trabalhadores da empresa CONTRATADA, sejam trabalhadores de empresa subcontratada.

24.13 - A empresa CONTRATADA deverá fornecer, ao CONTRATANTE, sempre que solicitada, a relação atualizada dos trabalhadores envolvidos na execução do objeto contratual, tanto daqueles que integrem os quadros da CONTRATADA, quanto dos que integrem os quadros de empresa subcontratada.

25 – DO PEDIDO DE ESCLARECIMENTOS E DA IMPUGNAÇÃO AO EDITAL

25.1 – Qualquer pessoa pode impugnar este edital de licitação por irregularidade na aplicação da lei ou para pedir esclarecimentos, **devendo protocolar o pedido até 03 (três) dias úteis antes da data de abertura do certame (ART. 164 DA LEI Nº 14.133/2021).**

25.1.1 - As petições deverão ser enviadas através de e-mail, licitacao@osvaldocruz.sp.gov.br, desde que atendidas aos seguintes requisitos:

- a) apresentar petição ou requerimento em formato PDF, assinado digitalmente por um signatário com certificado digital emitido por autoridade certificadora credenciada pela ICP-Brasil.
- b) apresentar cópia do documento do peticionário, acompanhado de instrumento de procuração, contrato social ou ato constitutivo contendo os poderes do peticionário.
- c) envio do e-mail até o último dia do prazo concedido, com solicitação de confirmação de leitura ao setor de licitações, que atestará a regularidade do cumprimento dos prazos legais.

25.1.2 - **A resposta à impugnação ou ao pedido de esclarecimento será divulgado em sítio eletrônico oficial no prazo de até 3 (três) dias úteis, limitado ao último dia útil anterior à data da abertura do certame.**

25.1.3 - A concessão de efeito suspensivo à impugnação é medida excepcional e deverá ser motivada pelo Agente de Contratação/ Comissão de Contratação, nos autos do processo de licitação.

25.1.4 - Acolhida a impugnação contra o edital, será definida e publicada nova data para realização do certame.



PREFEITURA DO MUNICÍPIO DE OSVALDO CRUZ - S.P

Praça Hermínio Elorza nº 448 – Fone (18) 3528-9500
CEP 17700-030 – Osvaldo Cruz-SP - CNPJ nº 53.300.356/0001-07
visite nosso site: www.osvaldocruz.sp.gov.br

25.2 - Não serão aceitos os pedidos de esclarecimentos e de impugnação apresentados fora do prazo legal (Item 25.1).

25.3 - As petições poderão ser protocoladas em original junto ao Departamento de Compras e Licitações da Prefeitura Municipal de Osvaldo Cruz, sito à Praça Hermínio Elorza, nº 448, Centro, no horário das 09h às 12h e das 13h30min às 16h, dirigida à autoridade subscritora do Edital.

26 - DAS DISPOSIÇÕES FINAIS

26.1 - As normas disciplinadoras desta licitação serão interpretadas em favor da ampliação da disputa, respeitada a igualdade de oportunidade entre as licitantes e desde que não comprometam o interesse público, a finalidade e a segurança da contratação.

26.2 - Da sessão pública da Concorrência Pública divulgar-se-á Ata no sistema eletrônico.

26.3 - Não havendo expediente ou ocorrendo qualquer fato superveniente que impeça a realização do certame na data marcada, a sessão será automaticamente transferida para o primeiro dia útil subsequente, no mesmo horário anteriormente estabelecido, desde que não haja comunicação em contrário, pelo Agente de Contratação/Comissão de Contratação.

26.4 - Os licitantes assumem todos os custos de preparação e apresentação de suas propostas e a Administração não será, em nenhum caso, responsável por esses custos, independentemente da condução ou do resultado do processo licitatório.

26.5 - É facultada ao Agente de Contratação/Comissão de Contratação, ou à autoridade competente, em qualquer fase da licitação, a promoção de diligência destinada a esclarecer ou complementar a instrução do processo, vedada a inclusão posterior de documento ou informação que deveria constar no ato da sessão pública.

26.6 - Fica assegurado ao Município de Osvaldo Cruz, por intermédio da autoridade competente, o direito de, por motivo de conveniência e oportunidade, razões de interesse público decorrente de fato superveniente devidamente comprovado, revogar, a qualquer tempo, no todo ou em parte, a presente licitação, ou proceder à sua anulação, de ofício ou por provocação de terceiros, sempre que presente ilegalidade insanável, de acordo com o estatuído no artigo 71 da Lei Federal nº 14.133, de 1º de abril de 2.021, e demais pertinentes da Legislação vigente.

26.7 - A Administração reserva-se o direito de transferir o prazo para o recebimento e abertura das propostas e início dos lances, descabendo em tais casos, direito à indenização pelos licitantes.

26.8 - A participação na presente licitação implica em concordância tácita, por parte do licitante, com todos os termos e condições deste Edital e das cláusulas contratuais já estabelecidas.

26.9 – Eventuais modificações no edital (RETIFICAÇÃO), será realizada nova divulgação na mesma forma de sua divulgação inicial, além do cumprimento dos mesmos prazos dos atos e procedimentos originais, exceto quando a alteração não comprometer a formulação das propostas. (art. 55 §1º da Lei nº 14.133/2021)



PREFEITURA DO MUNICÍPIO DE OSVALDO CRUZ - S.P

Praça Hermínio Elorza nº 448 – Fone (18) 3528-9500
CEP 17700-030 – Osvaldo Cruz-SP - CNPJ nº 53.300.356/0001-07
visite nosso site: www.osvaldocruz.sp.gov.br

26.10 - Quaisquer esclarecimentos e informações relacionadas a esta Concorrência Eletrônica deverão ser feitos através da plataforma no endereço eletrônico www.portaldecompraspublicas.com.br, na aba “Dúvidas e esclarecimentos”, até 03 (três) dias úteis anteriores a data do certame, na Prefeitura Municipal de Osvaldo Cruz, ou através do telefone (18) 3528-9501, no horário da 09h às 12h e das 13h30min às 16h.

26.11 – Para dirimir eventuais dúvidas decorrentes da presente licitação, não resolvidas na esfera administrativa, será competente o foro da Comarca de Osvaldo Cruz, Estado de São Paulo.

Osvaldo Cruz/SP, em 05 de fevereiro de 2026.

VERA LUCIA ALVES
Prefeita Municipal



PREFEITURA DO MUNICÍPIO DE OSVALDO CRUZ - S.P

Praça Hermínio Elorza nº 448 – Fone (18) 3528-9500
CEP 17700-030 – Osvaldo Cruz-SP - CNPJ nº 53.300.356/0001-07
visite nosso site: www.osvaldocruz.sp.gov.br

ANEXO I

PROJETO BÁSICO

CONCORRÊNCIA ELETRÔNICA Nº 004/2026

PROCESSO LICITATÓRIO Nº 027/2026

RUA BENEDITO CASSIRARGHI

REMANESCENTE DA ÁREA

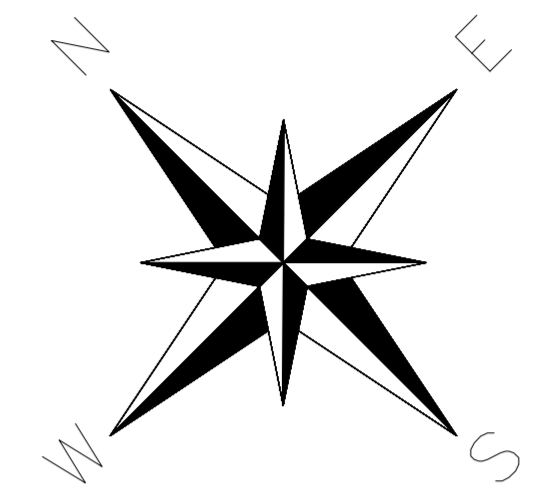

AVENIDA MAGAY

PLANTA DE IMPLANTAÇÃO

RUA PAULINO ORLANDI

PROJETO DE IMPLANTAÇÃO		FOLHA: 01/03
TÍTULO PROJETO DE DESDOBRAMENTO DE TERRENO URBANO. INTERESSE SOCIAL - CONSTRUÇÃO DE CASAS.		
LOCAL RUA PAULINO ORLANDI, AVENIDA MAGAY E RUA BENEDITO CASSIRARGHI. OSVALDO CRUZ - SP. MATRICULA - 820.		
INTERESSADO PREFEITURA MUNICIPAL DE OSVALDO CRUZ		
		DECLARO QUE A APROVAÇÃO DO PROJETO NÃO IMPLICA NO RECONHECIMENTO POR PARTE DA PREFEITURA DO DIREITO DE PROPRIEDADE DO TERRENO.
INTERESSADO PREFEITURA MUNICIPAL DE OSVALDO CRUZ CNPJ: 53.300.356/0001-07		INTERESSADO PREFEITURA MUNICIPAL DE OSVALDO CRUZ CNPJ: 53.300.356/0001-07
ÁREAS: Área A até Área R: 164,00m² Área S: 160,00m² Área T até Área Y: 164,00m²		AUTORIA MAURICIO DA SILVA CREA - 5.040.759-084/D ENGENHEIRO CIVIL ART:2620251943492
23 - UNIDADES HABITACIONAIS		DATA 10/12/2025
RESERVADO PARA APROVAÇÕES		

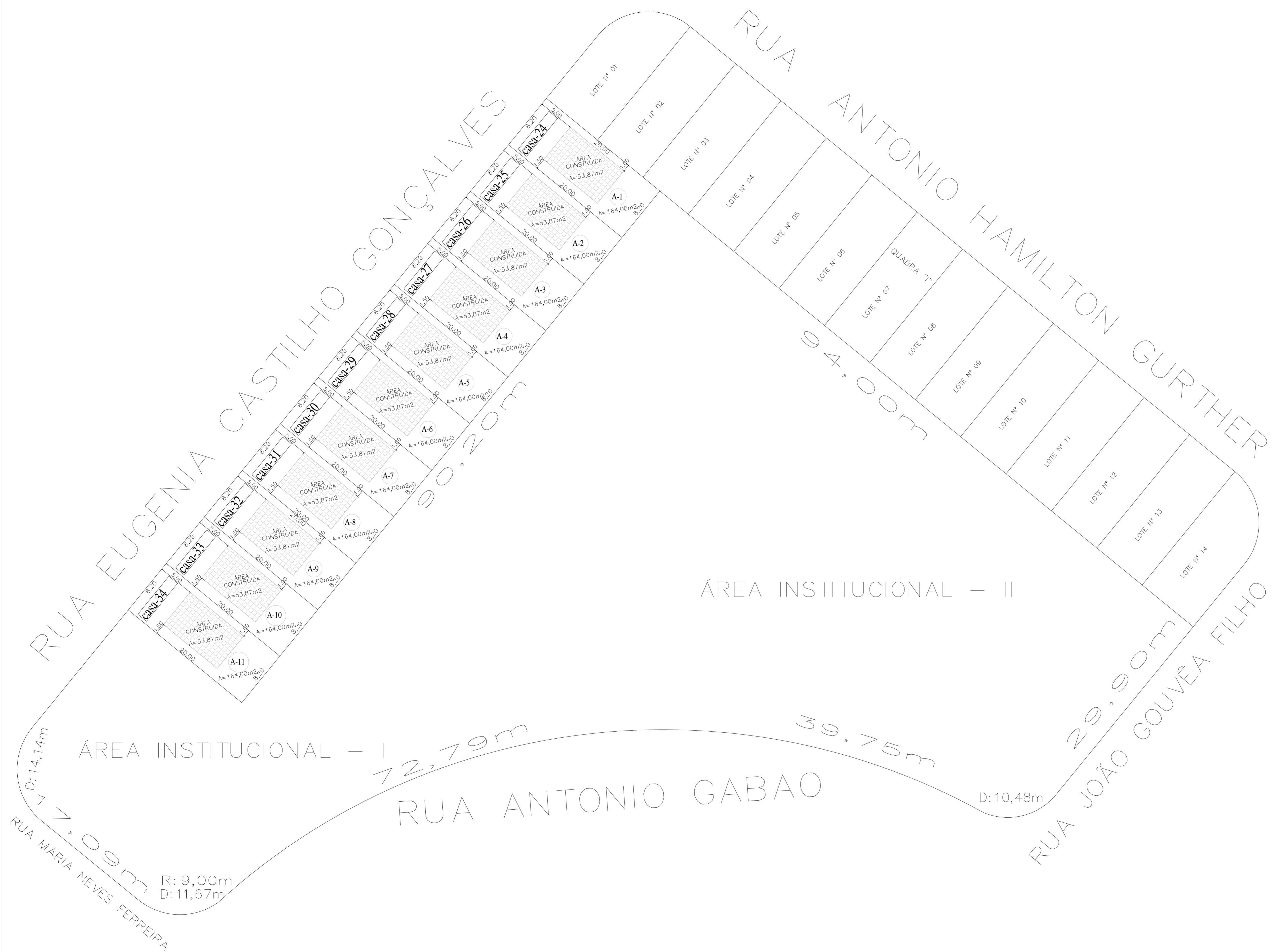

PLANTA DE IMPLANTAÇÃO

PROJETO DE IMPLANTAÇÃO 02/03

TÍTULO
 PROJETO DE IMPLANTAÇÃO DE UNIDADES HABITACIONAIS.
 LOCAL
 RUA EUGENIA CASTILHO GONÇALVES.
 OSVALDO CRUZ - SP.
 MATRICULA - 23.893 E MATRICULA - 23.894.

INTERESSADO
 PREFEITURA MUNICIPAL DE OSVALDO CRUZ

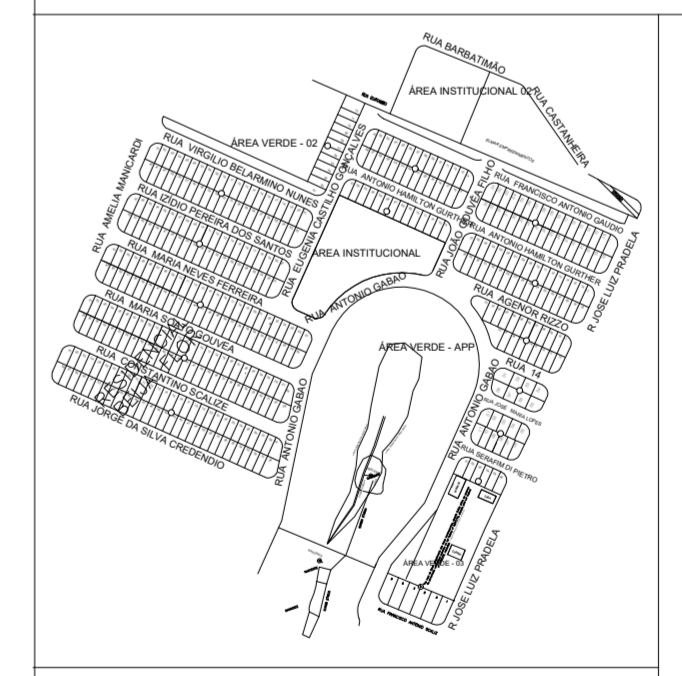

ESCALAS INDICADAS

DECLARO QUE A APROVAÇÃO DO PROJETO NÃO IMPLICA NO RECONHECIMENTO POR PARTE DA PREFEITURA DO DIREITO DE PROPRIEDADE DO TERRENO.

ÁREAS:
 A-1 AO A-11 164,00m2
 11 - UNIDADES HABITACIONAIS

INTERESSADO
 PREFEITURA MUNICIPAL DE OSVALDO CRUZ
 CNPJ: 53.300.356/0001-07

AUTORIA
 MAURICIO DA SILVA
 CREA - 5.040.759-084/D
 ENGENHEIRO CIVIL
 ART:2620251943492

DATA
 10/12/2025

RESERVADO PARA APROVAÇÕES



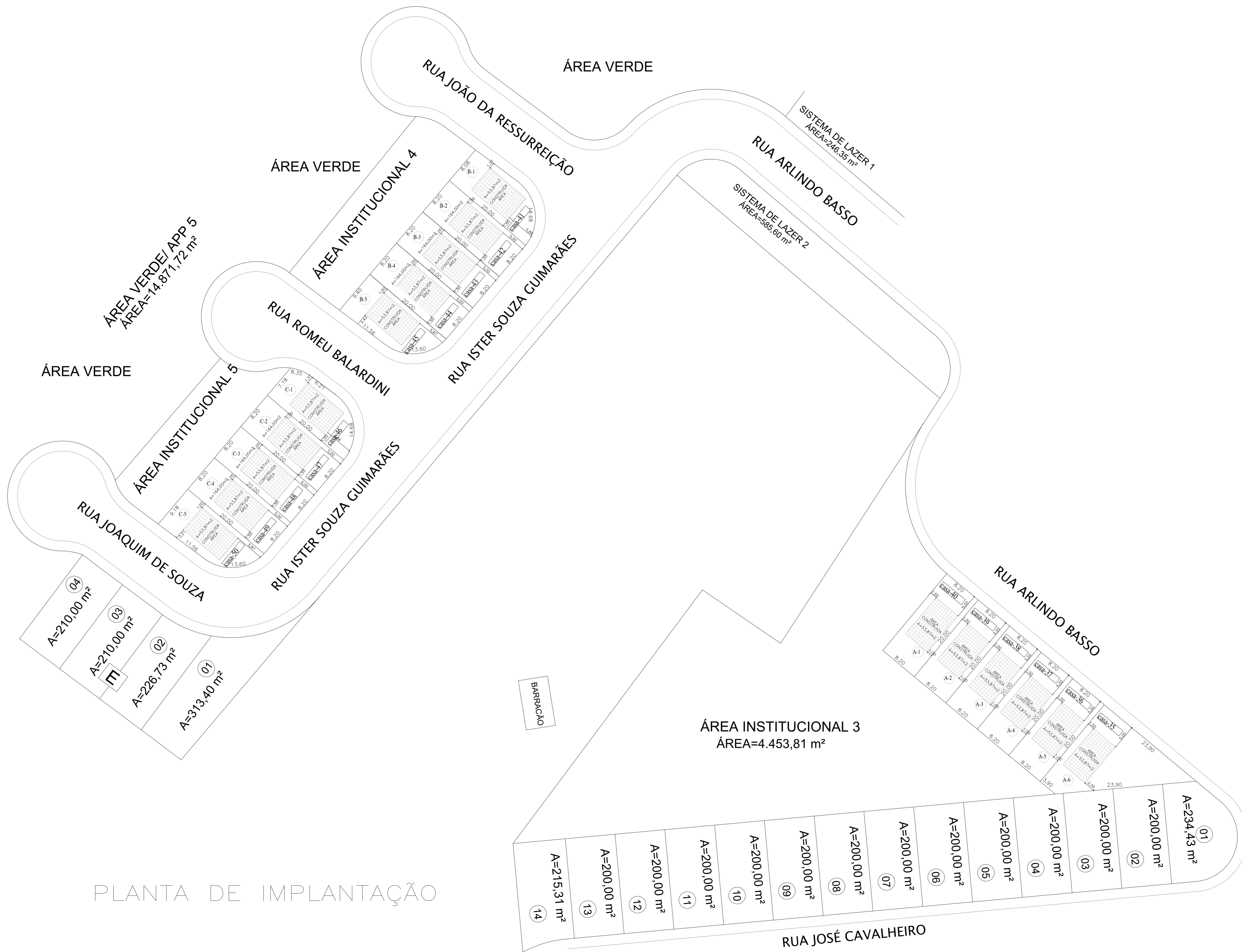

ÁREA VERDE/ APP 5
ÁREA=14.871,72 m²

ÁREA VERDE

ÁREA VERDE

SISTEMA DE LAZER 1
ÁREA=246,35 m²

SISTEMA DE LAZER 2
ÁREA=585,60 m²

ÁREA VERDE

A=210,00 m² (04)

A=210,00 m² (03)

A=226,73 m² (02)

A=313,40 m² (01)

ÁREA INSTITUCIONAL 3
ÁREA=4.453,81 m²

BARRAÇÃO

A=215,31 m² (14)

A=200,00 m² (13)

A=200,00 m² (12)

A=200,00 m² (11)

A=200,00 m² (10)

A=200,00 m² (09)

A=200,00 m² (08)

A=200,00 m² (07)

A=200,00 m² (06)

A=200,00 m² (05)

A=200,00 m² (04)

A=200,00 m² (03)

A=200,00 m² (02)

A=234,43 m² (01)

PLANTA DE IMPLANTAÇÃO

PROJETO DE IMPLANTAÇÃO 03/03

TÍTULO
PROJETO DE IMPLANTAÇÃO DE UNIDADES HABITACIONAIS.
LOCAL
RUA ISTER SOUZA GUIMARÃES E RUA ARLINDO BASSO.
OSVALDO CRUZ – SP.
MATRICULA–26.018, MATRICULA–26.019 E MATRICULA–26.020.

INTERESSADO
PREFEITURA MUNICIPAL DE OSVALDO CRUZ

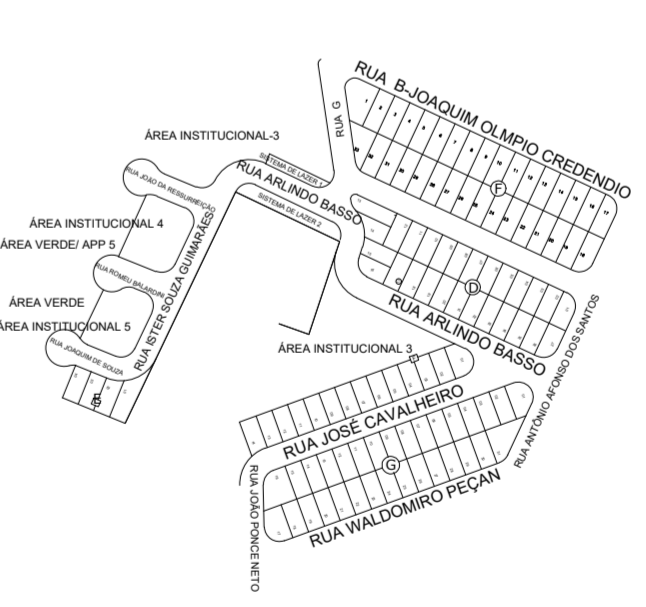

DECLARO QUE A APROVAÇÃO DO PROJETO NÃO IMPLICA NO RECONHECIMENTO POR PARTE DA PREFEITURA DO DIREITO DE PROPRIEDADE DO TERRENO.

ESCALAS INDICADAS

ÁREAS:	
A-1 AO A-6	164,00m2
B-1 AO B-5	164,00m2
C-1 AO C-5	164,00m2

16 – UNIDADES HABITACIONAIS

RESERVADO PARA APROVAÇÕES



INTERESSADO
PREFEITURA MUNICIPAL DE OSVALDO CRUZ
CNPJ: 53.300.356/0001-07

AUTORIA
MAURICIO DA SILVA
CREA – 5.060.759-084/D
ENGENHEIRO CIVIL
ART:2620251943492

DATA
10/12/2025

REV.	DESCRIÇÃO	MODIFICADO POR	DATA

Quadro de Áreas			
Piso de Origem	Cômodo	Área Medida	
Nível 0,00	01	ESTAR / COZINHA	19,10
	02	DORM. 01	8,40
	03	BANHO	4,44
	04	DORM. 02	8,40
	05	VARANDA	3,56
	06	LAVANDERIA	3,56
		Total	47,46 m²

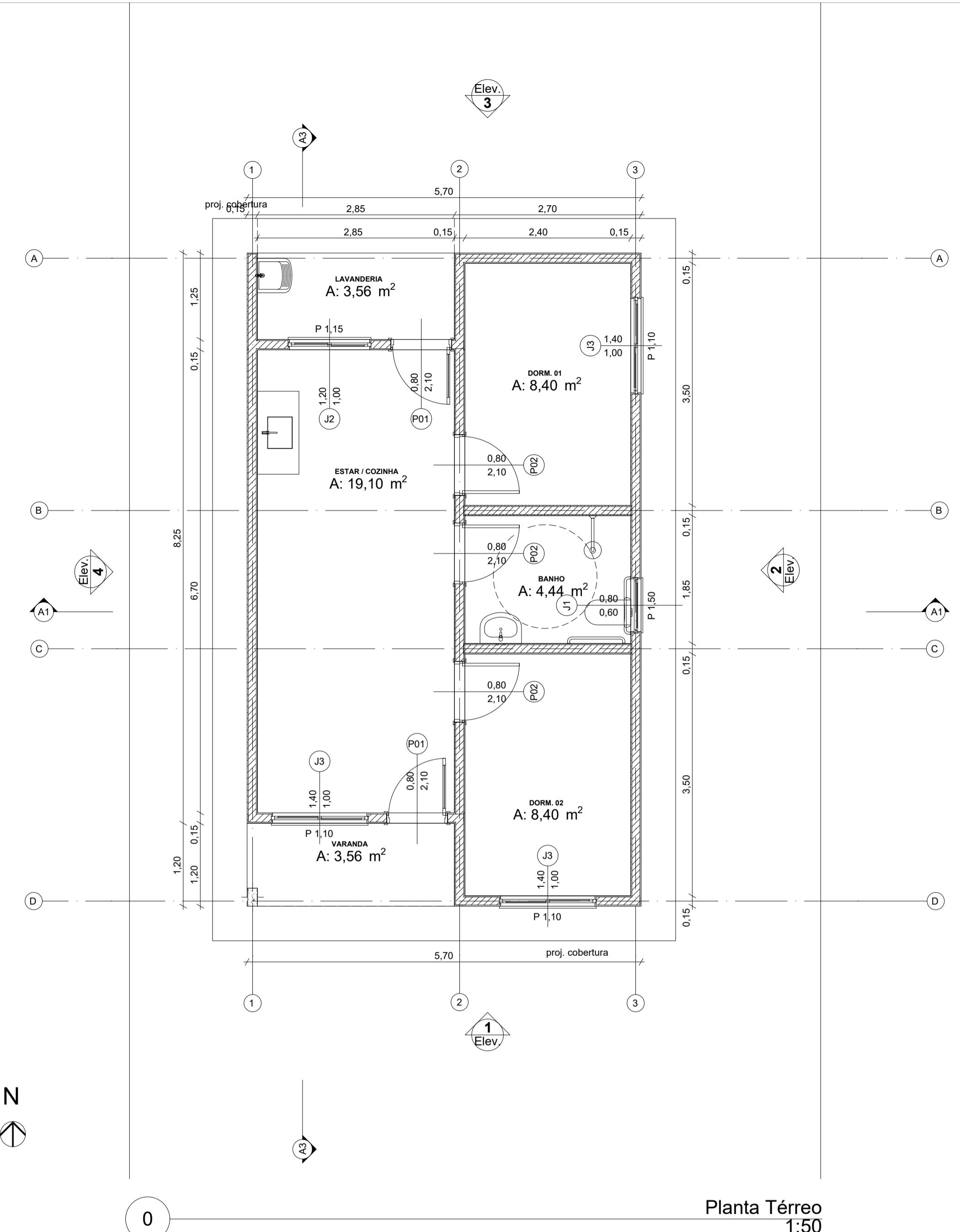

Planta Térreo
1:50

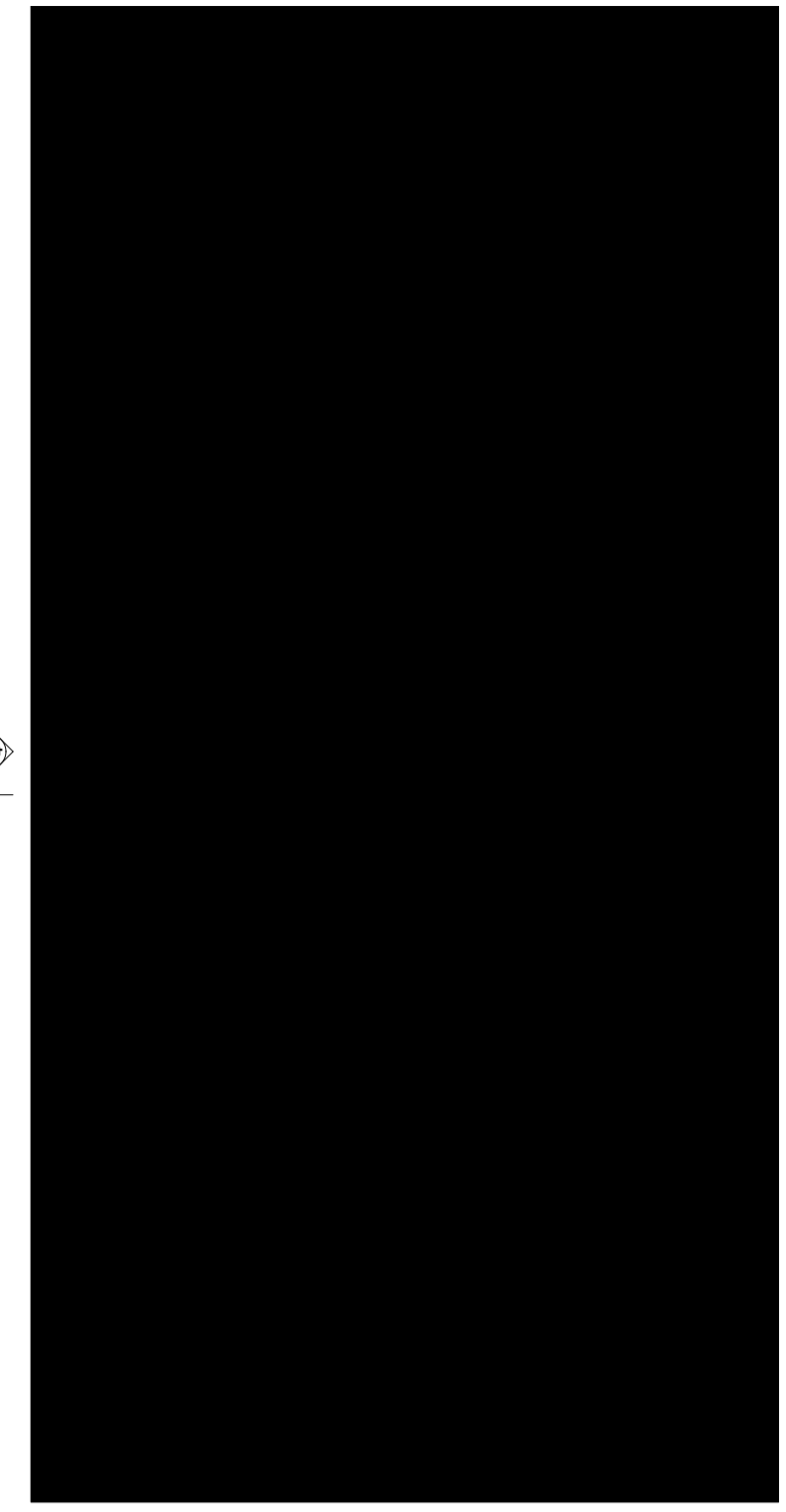

LAYOUT
1:100

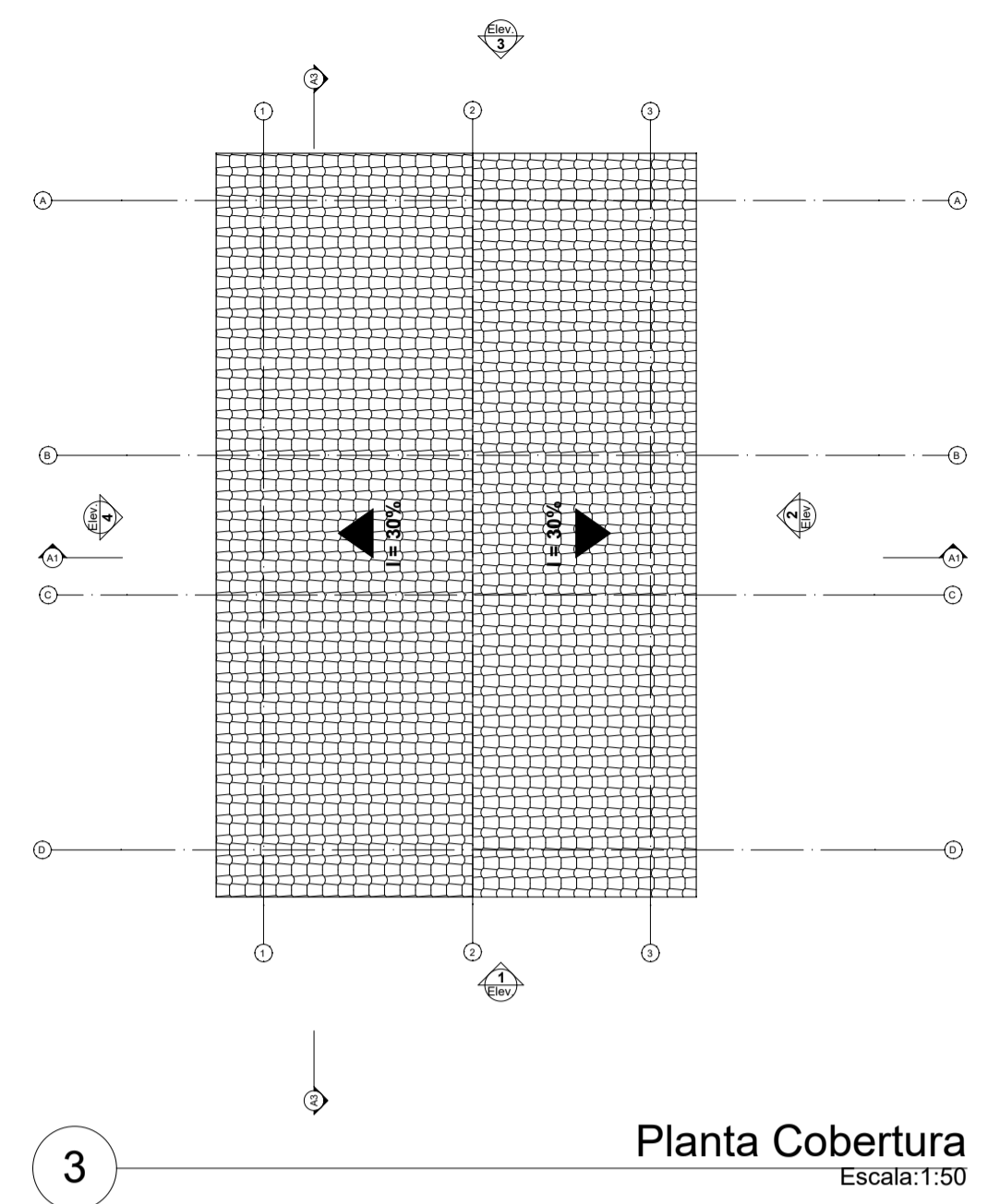

Planta Cobertura
Escala:1:50

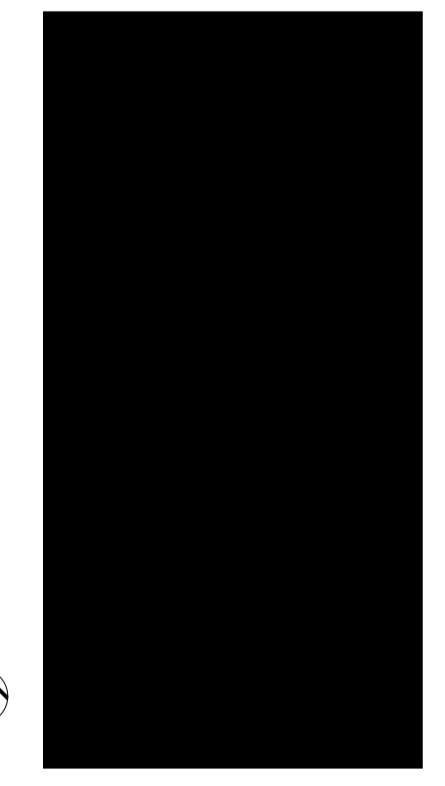

Implantação
Escala:1:200

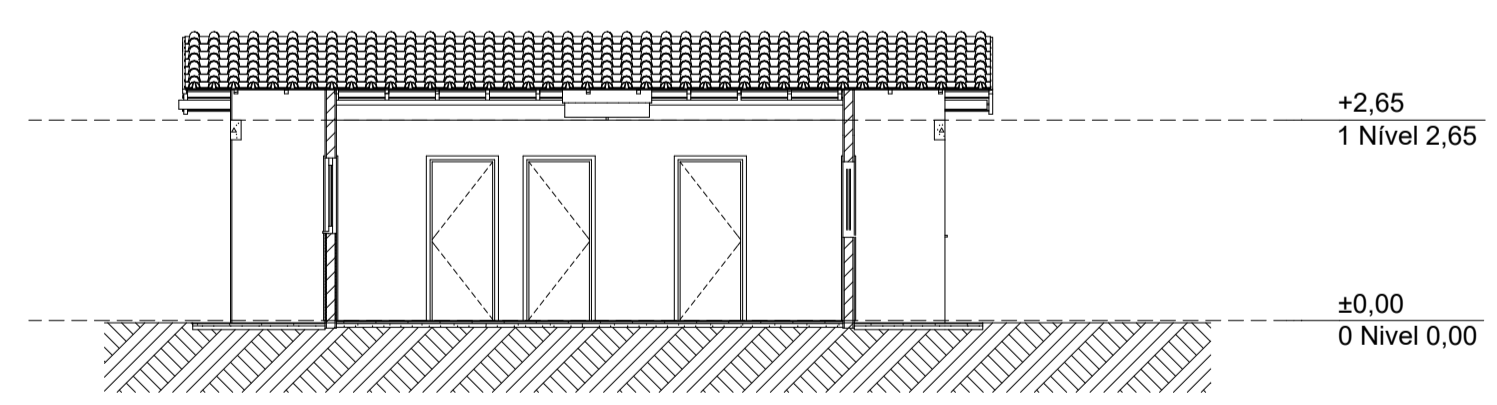
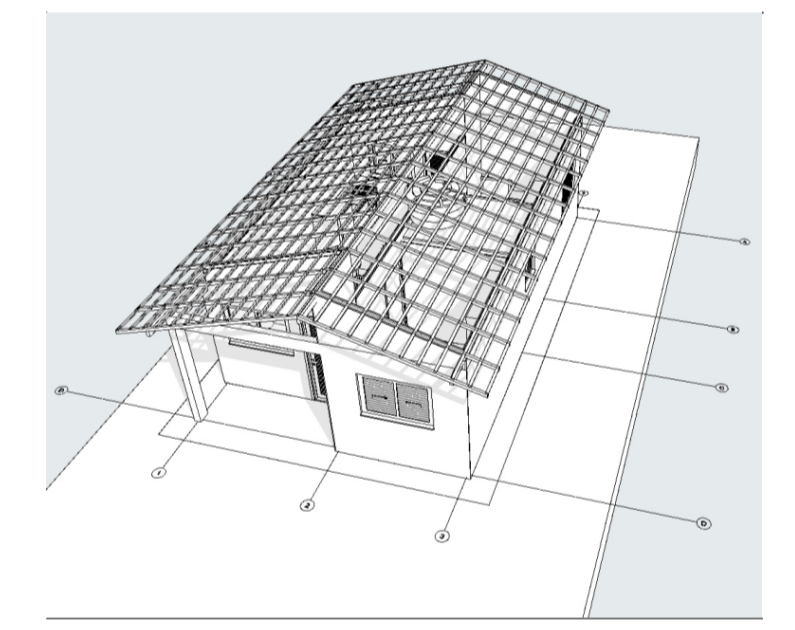

Corte
1:100

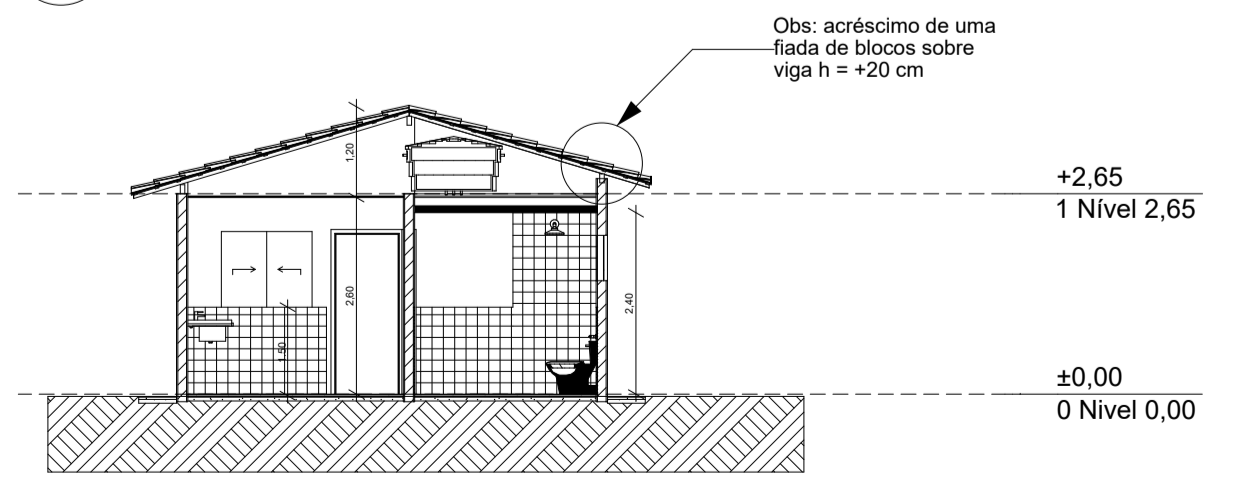

Corte
1:100

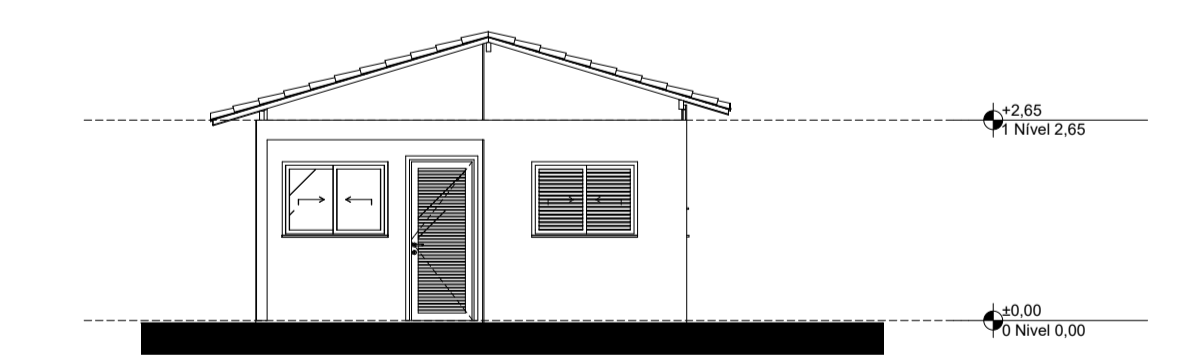

Elevação Frontal
1:100

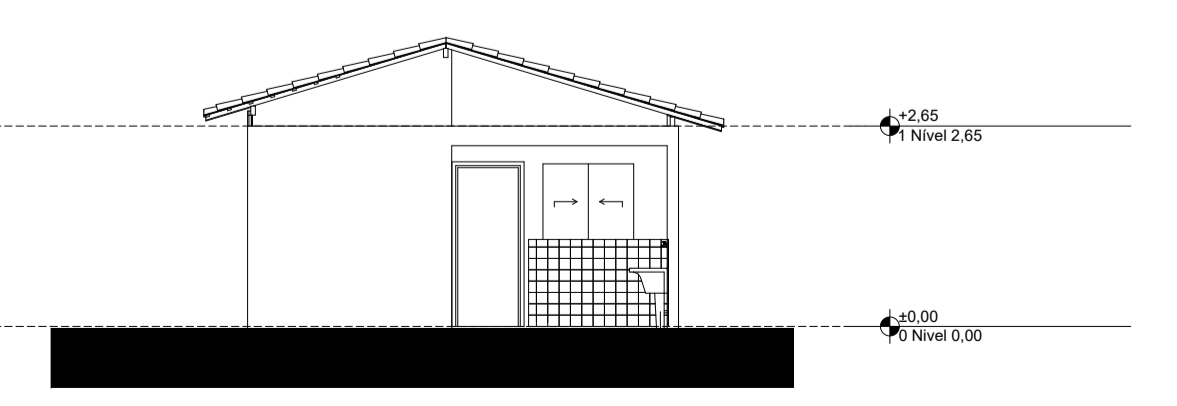

Elevação Posterior
1:100

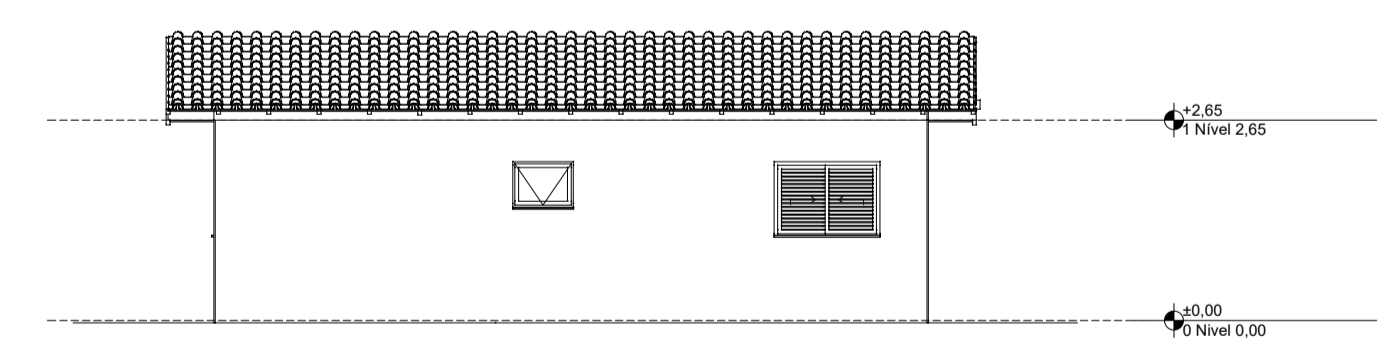

Lateral Direita
1:100

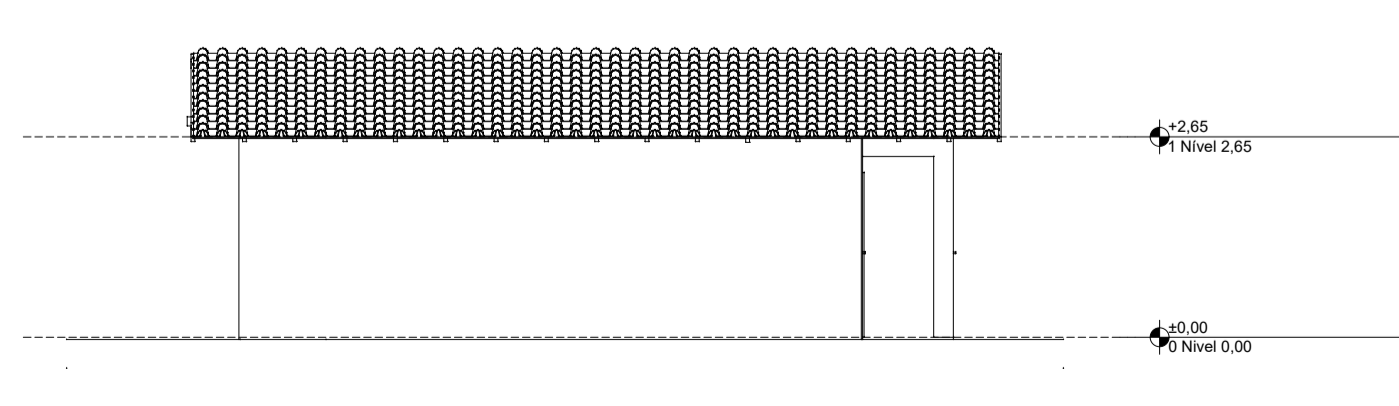

Lateral Esquerda
1:100

PROJETO ARQUITETÔNICO FOLHA ÚNICA

OBRAS
PROJETO PARA CONSTRUÇÃO DE 50 UNIDADES HABITACIONAIS.
LOCAL
RUA PAULINO ORLANDI, AVENIDA MAGAY E RUA BENEDITO CASSIRARGH.
MATRICULA - 820 AO LADO DO JARDIM BOA VISTA.
RUA EUGENIA CASTILHO GONÇALVES.
MATRICULA - 23.893 E 23.894 NO RESIDENCIAL JARDIM BEIJA FLOR.
RUA ISTER SOUZA GUIMALHÃES E RUA ARLINDO BASSO.
MATRICULA - 26.018, 26.019 E 26.020 NO RESIDENCIAL IPÊ II.
OSVALDO CRUZ/SP.

INTERESSADO
PREFEITURA MUNICIPAL DE OSVALDO CRUZ

SITUAÇÃO S/ ESCALA	DECLARO QUE A APROVAÇÃO DO PROJETO NÃO IMPLICA NO RECONHECIMENTO POR PARTE DA PREFEITURA DO DIREITO DE PROPRIEDADE DO TERRENO.
DIVERSAS ÁREAS DO MUNICÍPIO MAPA DE LOCALIZAÇÃO	PROPRIETÁRIO PREFEITURA MUNICIPAL DE OSVALDO CRUZ CNPJ: 53.300.356/0001-53
ÁREAS: TERRENO 164,00m² CORPO PRINCIPAL 53,87m² ÁREA LIVRE 110,13m² TOTAL DE ÁREA CONSTRUÍDA 2.693,50m²	MAURICIO DA SILVA:1172416800 4316800 MAURICIO DA SILVA:1172416800 ENGENHEIRO CIVIL ART:2620231943492
	DATA: AGOSTO/2.025

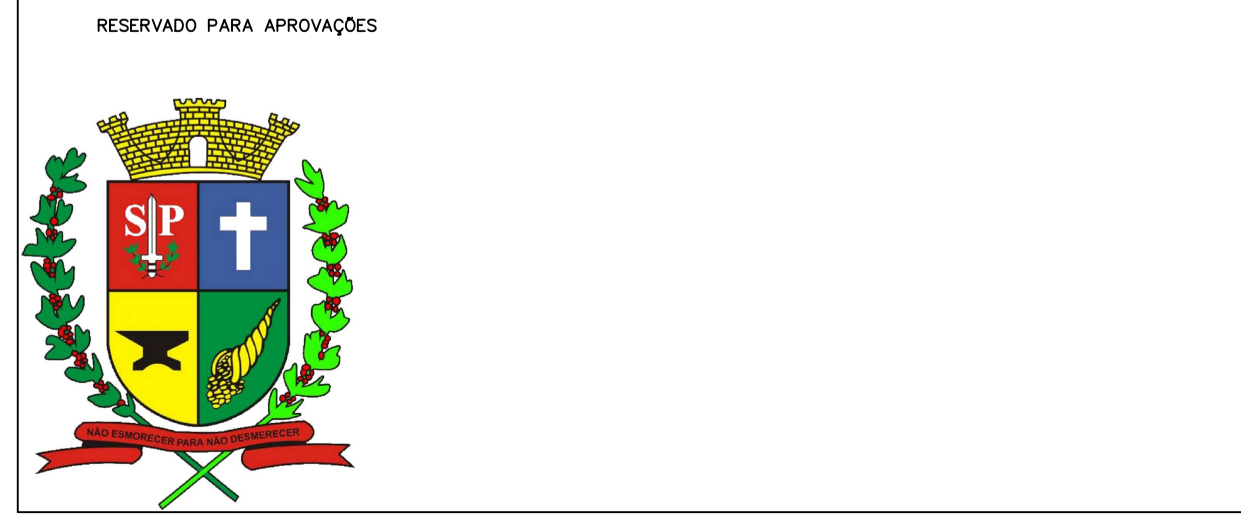

A
B
C
D
E
F
G
H

A
B
C
D
E
F
G
H

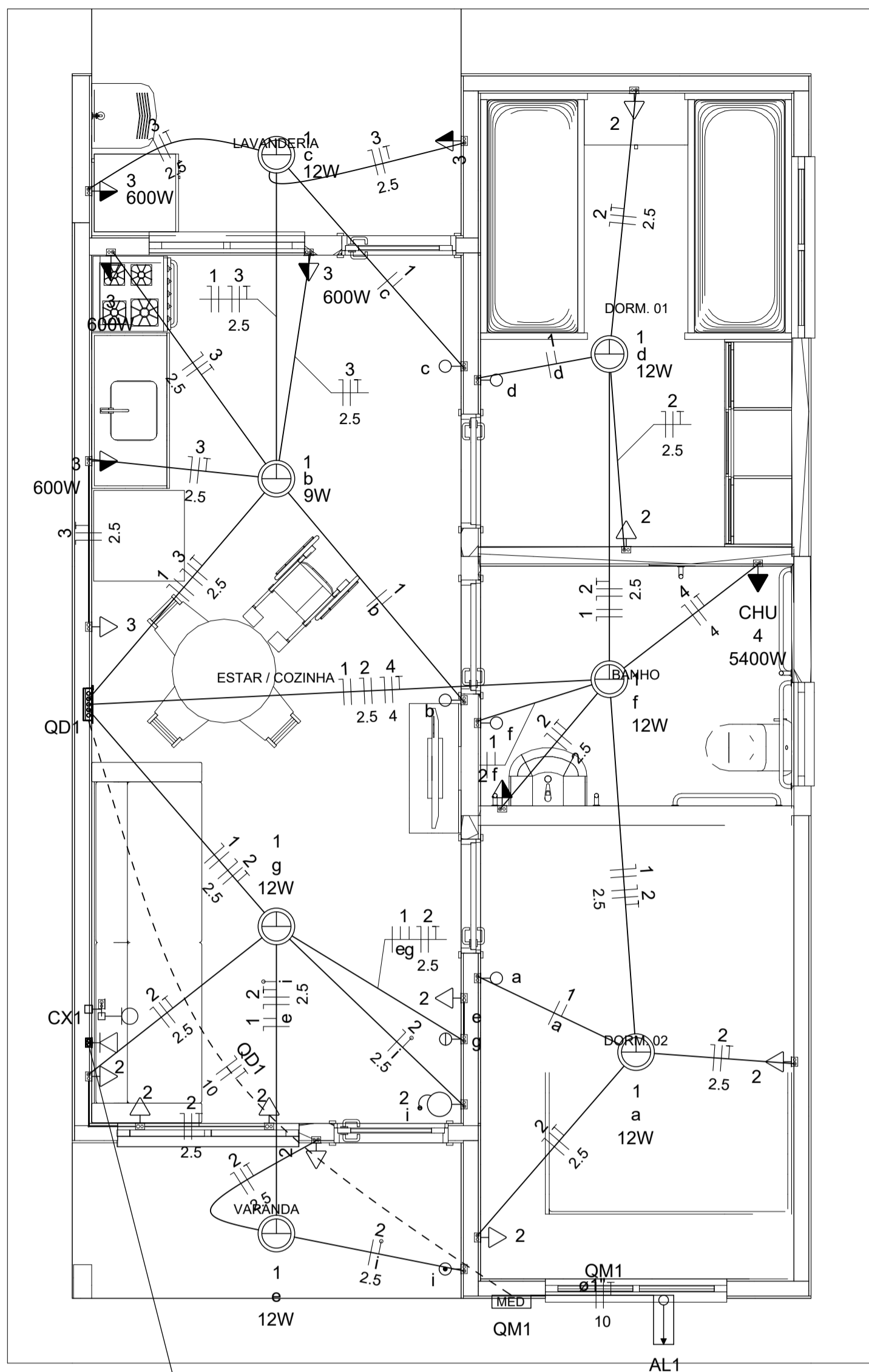

Legenda	
[Symbol]	Caixa 2x4" de embutir
[Symbol]	Caixa de passagem
[Symbol]	Entrada de serviço
[Symbol]	Espera para rede lógica a 0,30m do piso
[Symbol]	Interruptor simples 1 tecla - 1,10m do piso
[Symbol]	Interruptor simples 2 teclas - 1,10m do piso
[Symbol]	Lâmpada Led 12W A60
[Symbol]	Lâmpada Led 9W A60
[Symbol]	Ponto de TV a 0,30m do piso
[Symbol]	Pulsador de campainha 1 tecla - 1,10m do piso
[Symbol]	Quadro de distribuição
[Symbol]	Quadro de medição
[Symbol]	Timbre
[Symbol]	Tomada alta a 2,20m do piso
[Symbol]	Tomada baixa a 0,30m do piso
[Symbol]	Tomada média a 1,10m do piso

Legenda de condutos	
Elétrica	
[Symbol]	Direta
[Symbol]	Teto
[Symbol]	Alta
[Symbol]	Baixa
[Symbol]	Piso
Lógica	
[Symbol]	Piso
TV Cabo	
[Symbol]	Direta

Circuito	Descrição	Esquema	Método de inst.	Tensão (V)	Pot. total. (VA)	Pot. total. (W)	Fases	Pot. - R (W)	Pot. - S (W)	Pot. - T (W)	FCT	FCA	In' (A)	Ip (A)	Seção (mm2)	Ic (A)	Icc (kA)	Disj (A)	dV parc (%)	dV total (%)	Status	
QM1		F+N+T	B1	220 V	10716	10281	R	10281				1.00	1.00	47.3	47.3	10	75.0	3	63	0.19	0.19	OK
TOTAL					10716	10281	R	10281	0	0												

Circuito	Descrição	Esquema	Método de inst.	Tensão (V)	Pot. total. (VA)	Pot. total. (W)	Fases	Pot. - R (W)	Pot. - S (W)	Pot. - T (W)	FCT	FCA	In' (A)	Ip (A)	Seção (mm2)	Ic (A)	Icc (kA)	Disj (A)	dV parc (%)	dV total (%)	Status	
QD1		F+N+T	B1	220 V	10716	10281	R	10281				1.00	1.00	47.3	47.3	10	57.0	3	50	0.63	0.82	OK
TOTAL					10716	10281	R	10281	0	0												

Tipo de carga	Potência instalada (kVA)	Fator de demanda (%)	Demanda (kVA)
Iluminação e TUG's (Casas e apartamentos)	1.23	75.00	0.92
Uso Especifico	9.49	100.00	9.49
TOTAL			10.41

Circuito	Descrição	Esquema	Método de inst.	Tensão (V)	Iluminação (W)	Tomadas (W)	Pot. total. (VA)	Pot. total. (W)	Fases	Pot. - R (W)	Pot. - S (W)	Pot. - T (W)	FCT	FCA	In' (A)	Ip (A)	Seção (mm2)	Ic (A)	Icc (kA)	Disj (A)	dV parc (%)	dV total (%)	Status
1	Iluminação	F+N	B1	220 V	9	12	116	81	R	81			1.00	1.00	0.2	0.5	1.5	17.5	3	10	0.02	0.84	OK
2	Tomadas de Uso Geral	F+N+T	B1	220 V			1111	1000	R	1000			1.00	1.00	2.5	5.1	2.5	24.0	3	10	0.12	0.94	OK
3	Tomadas Coz e Lav	F+N+T	B1	220 V			2889	2600	R	2600			1.00	1.00	13.1	13.1	2.5	24.0	3	16	0.42	1.24	OK
4	Chuveiro Elétrico	F+N+T	B1	220 V			5400	5400	R	5400			1.00	1.00	24.5	24.5	4	32.0	3	25	0.73	1.56	OK
5	Reserva	F+N+T	B1	220 V			600	600	R	600			1.00	1.00	2.7	2.7	1.5	17.5	3	10	0.00	0.00	OK
6	Reserva	F+N+T	B1	220 V			600	600	R	600			1.00	1.00	2.7	2.7	1.5	17.5	3	10	0.00	0.00	OK
TOTAL					1	6	10716	10281	R	10281	0	0											

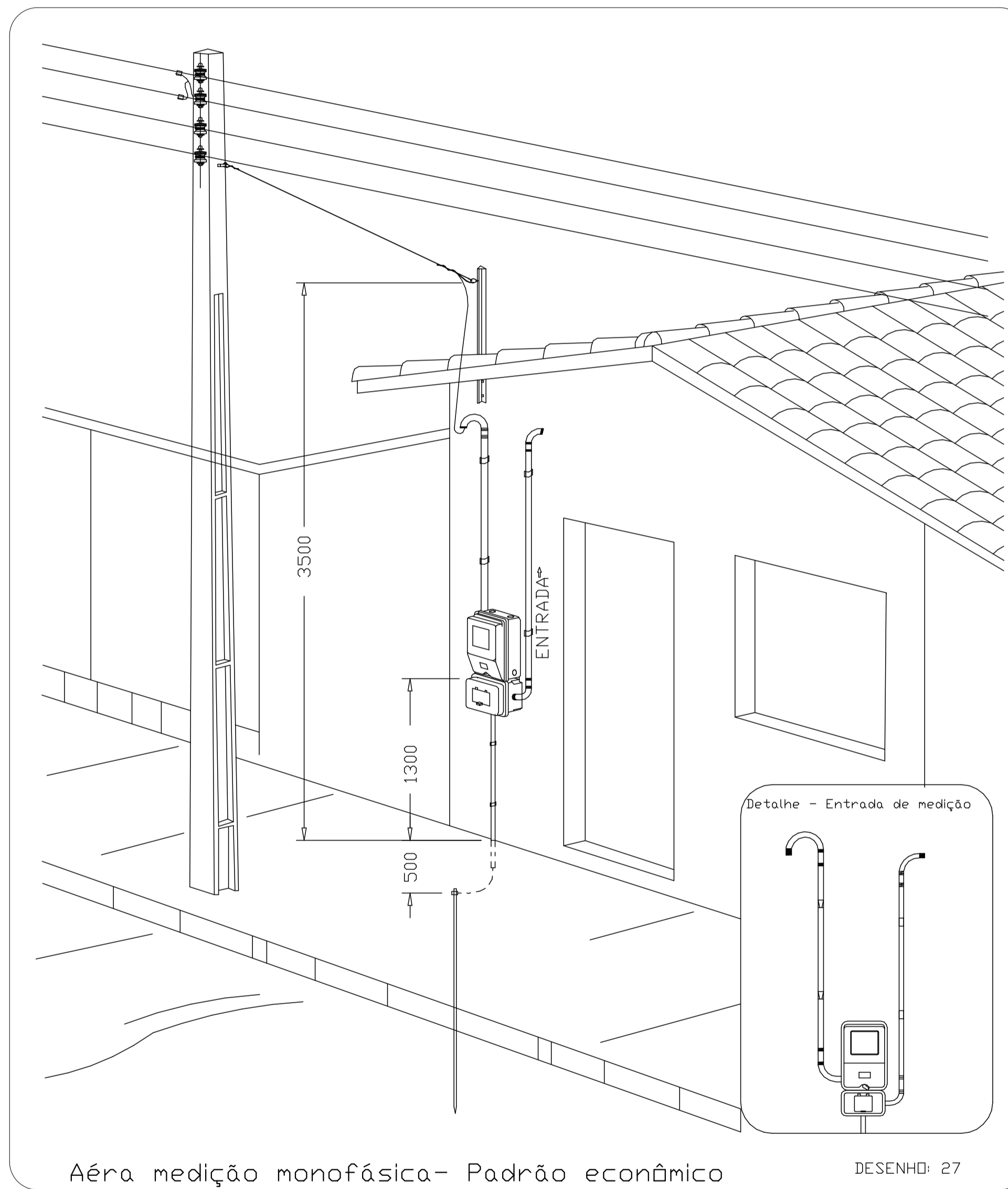

ATENÇÃO:
Exemplo de projeto inst. elétricas para edificações do Novo PAC FNHIS Sub50 - Portaria 1416/2023.
Uso facultado, desde que revisado por responsável técnico com a devida emissão de ART/RRR/TRT, e adequado às particularidades de cada obra.

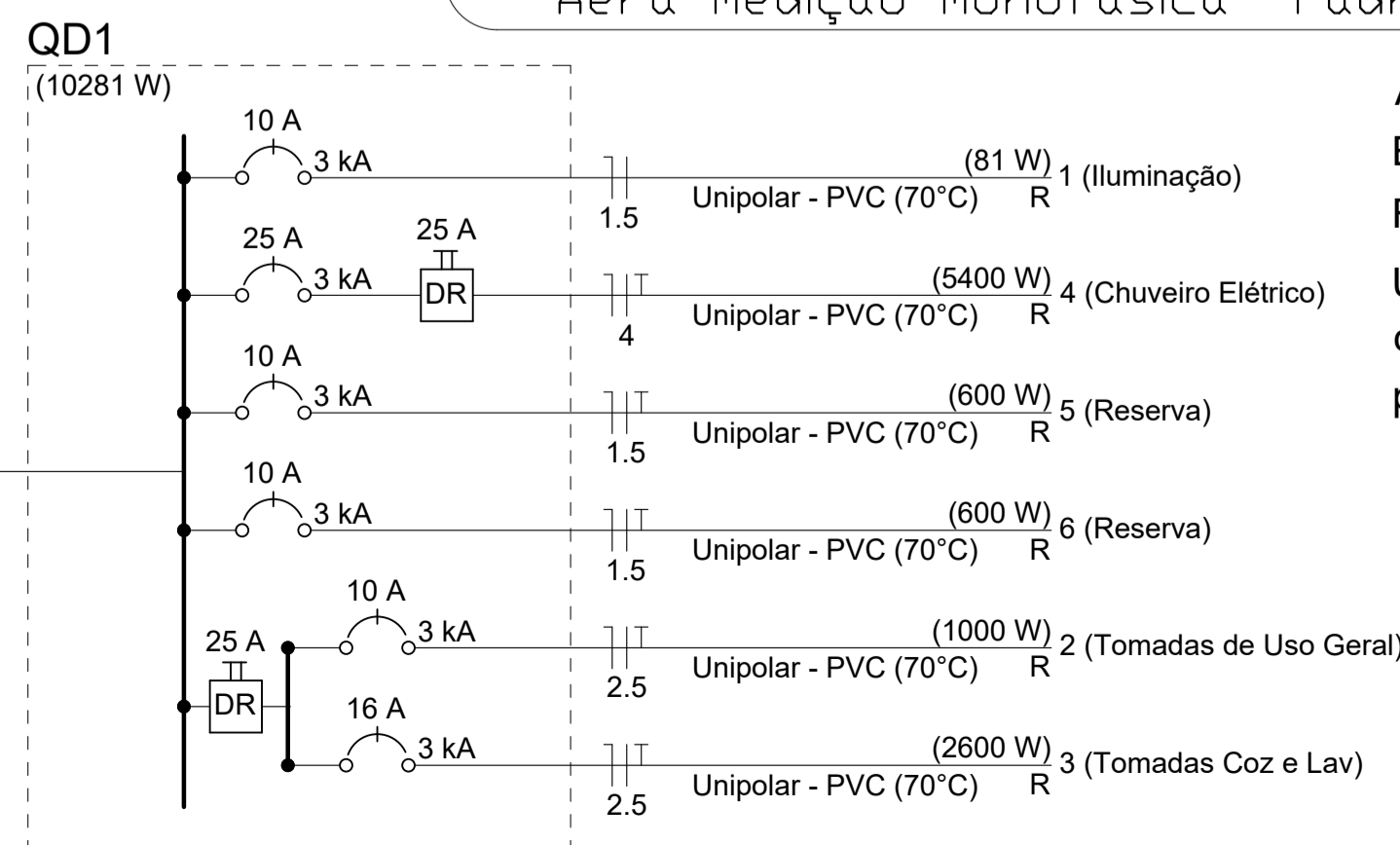

INSTALAÇÕES ELÉTRICAS

FOLHA Única

OBRA
PROJETO PARA CONSTRUÇÃO DE 50 UNIDADES HABITACIONAIS.

LOCAL
RUA PAULINO ORLANDI, AVENIDA MAGAY E RUA BENEDITO CASSIRARGHI.
MATRICULA - 820 AO LADO DO JARDIM BOA VISTA.
RUA EUGENIA CASTILHO GONÇALVES.
MATRICULA - 23.893 E 23.894 NO RESIDENCIAL JARDIM BEIJA FLOR.
RUA ISTER SOUZA GUIMALHÃES E RUA ARLINDO BASSO.
MATRICULA - 26.018, 26.019 E 26.020 NO RESIDENCIAL IPÊ II.
OSVALDO CRUZ/SP.

INTERESSADO
PREFEITURA MUNICIPAL DE OSVALDO CRUZ

SITUAÇÃO S/ ESCALA
DIVERSAS ÁREAS DO MUNICÍPIO
MAPA DE LOCALIZAÇÃO

DECLARO QUE A APROVAÇÃO DO PROJETO NÃO IMPLICA NO RECONHECIMENTO POR PARTE DA PREFEITURA DO DIREITO DE PROPRIEDADE DO TERRENO.

PROPRIETÁRIO
PREFEITURA MUNICIPAL DE OSVALDO CRUZ
CNPJ: 53.300.356/0001-53

MAURICIO DA SILVA:11724316800
Assinado digitalmente por MAURICIO DA SILVA:11724316800
ND: C=BR, O=ICP-Brasil, OU=Certificado Digital PF A1, OU=Presencial, OU=0531335000181, OU=AC SyngularID Multipla, CN=MAURICIO DA SILVA:11724316800
Razão: Eu sou o autor deste documento
Localização:
Data: 2025.11.03 16:41:07-03'00'
Fonte: PDF Reader Versão: 2024.4.0

ÁREAS:
TERRENO 164,00m²
CORPO PRINCIPAL 50 unidades habitacionais 53,87m²
ÁREA LIVRE 110,13m²
TOTAL DE ÁREA CONSTRUÍDA 2.693,50m²

RESERVADO PARA APROVAÇÕES



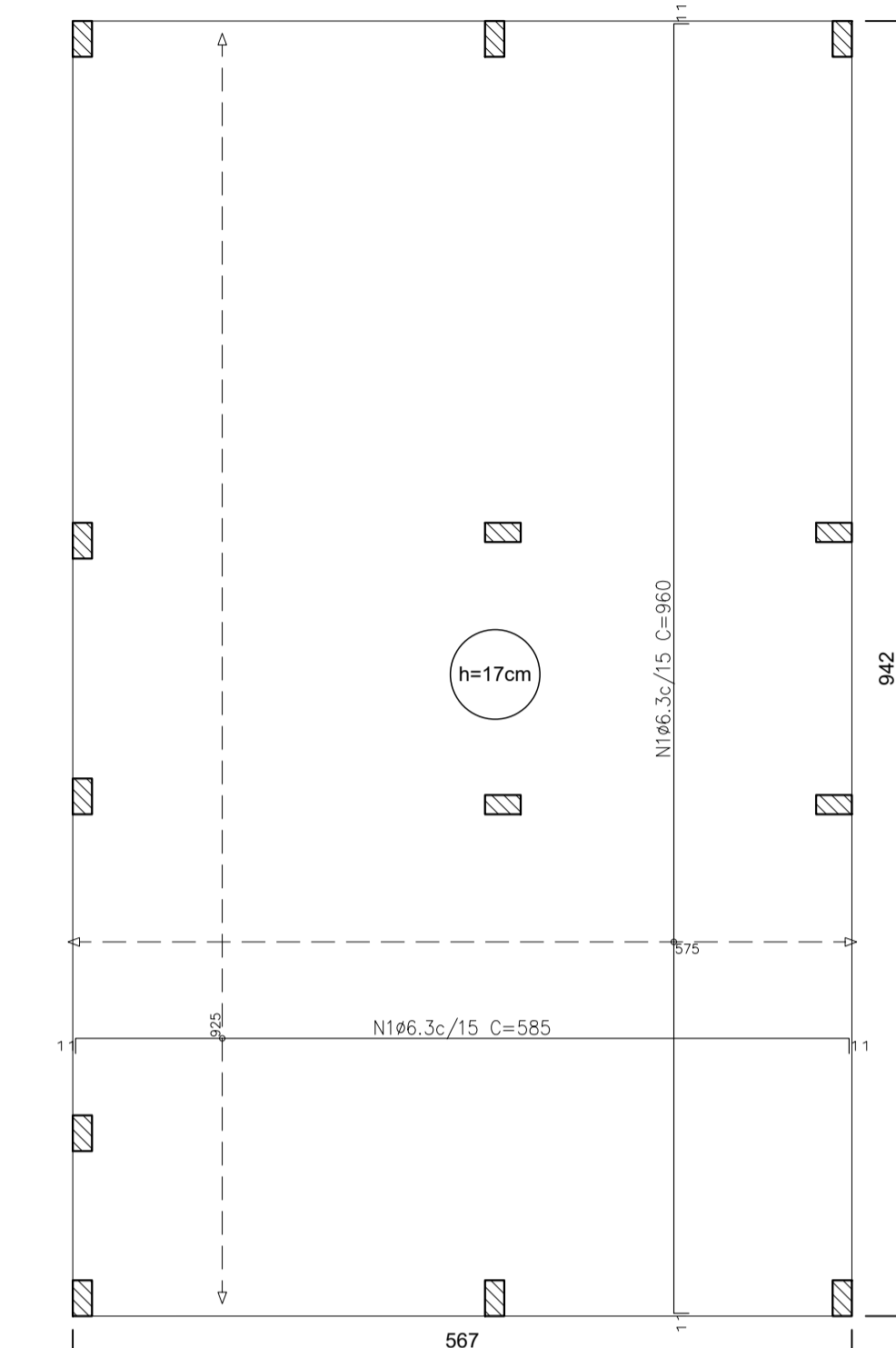
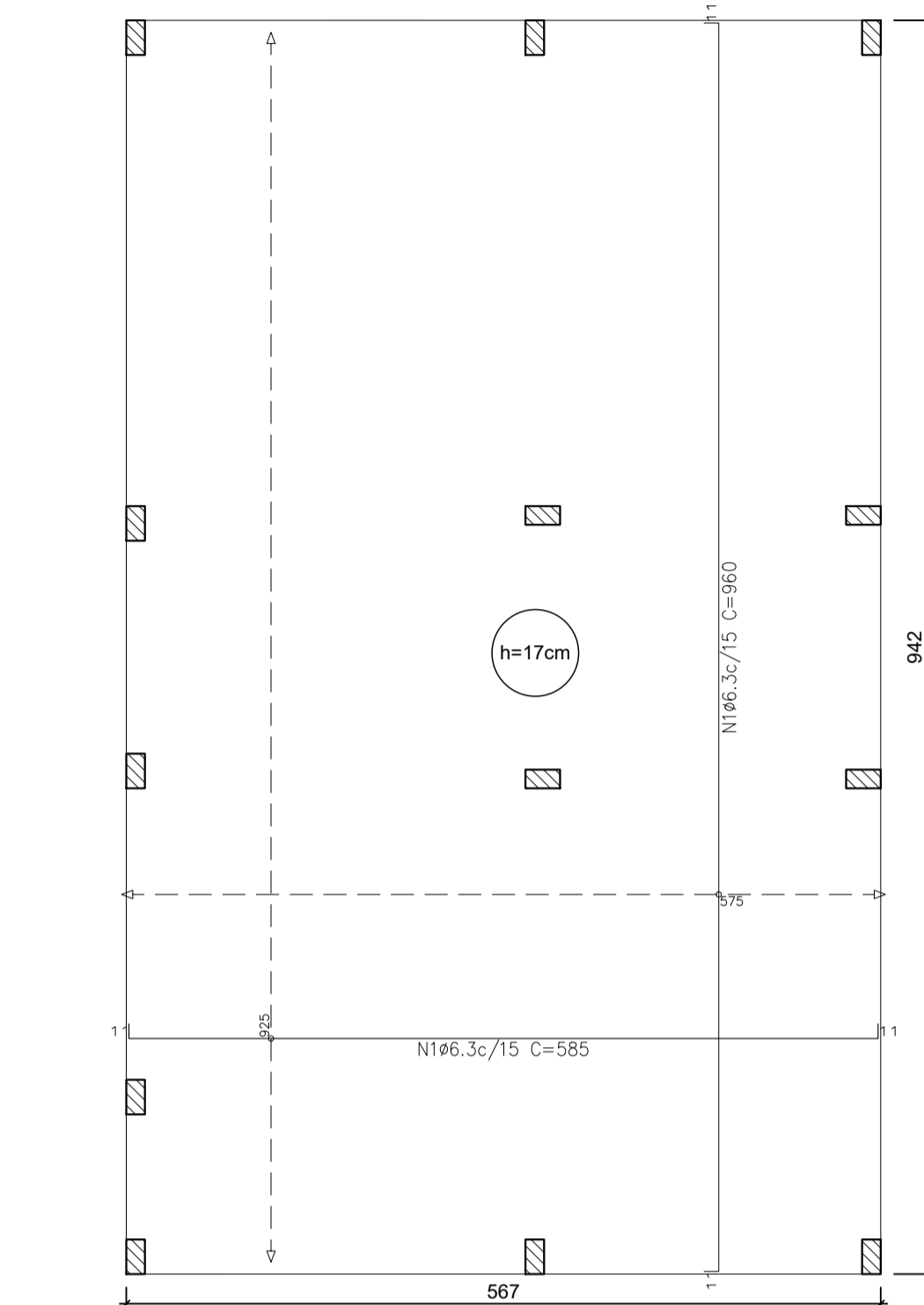
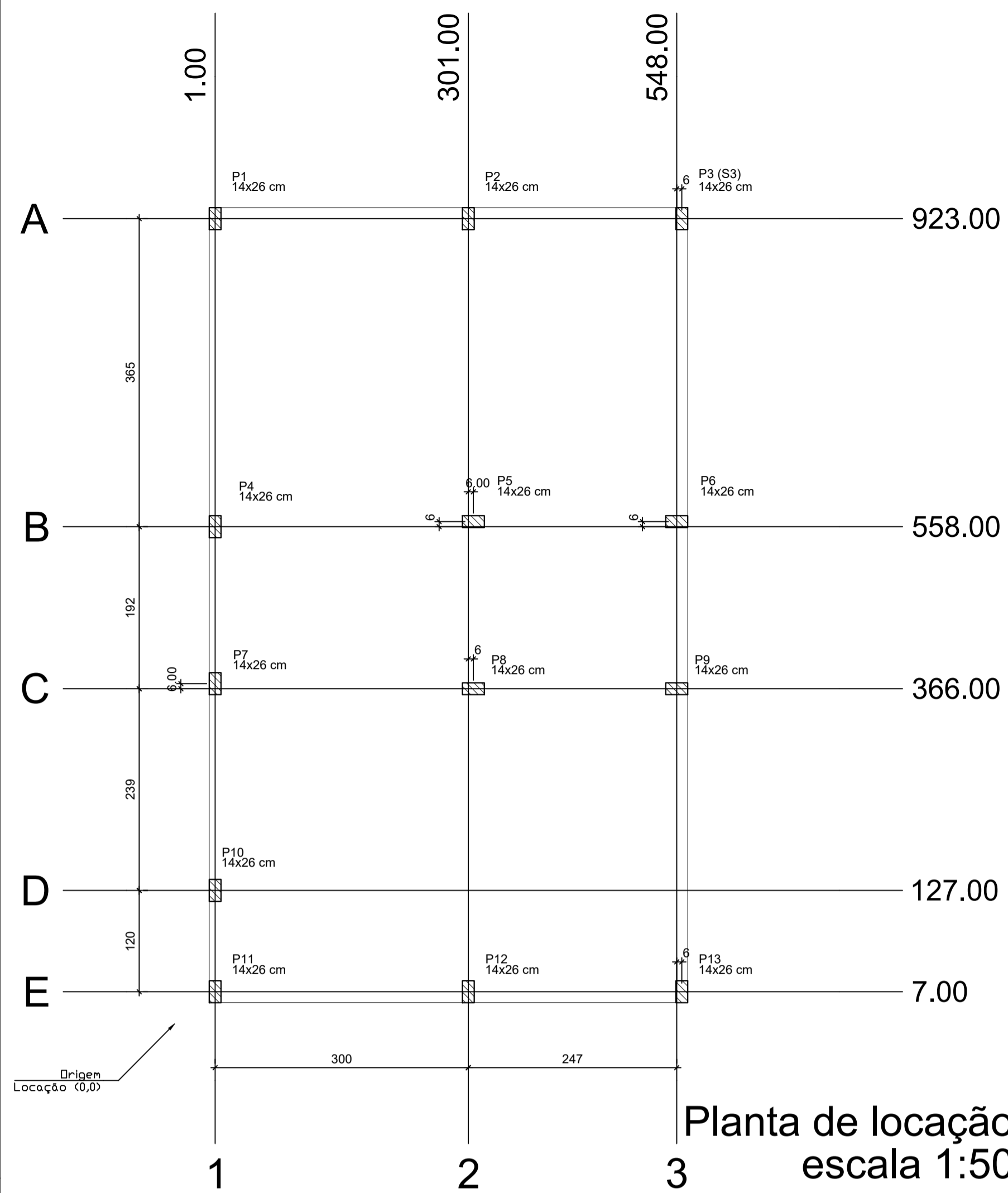

Lajes - NÍVEL 1 TETO				
Nome	Tipo	Altura (cm)	Elevação (cm)	Sobrecarga (kg/m²)
L1	Pré-moldada	12	-13	252
Características dos materiais				
fck (MPa)	Ecs (MPa)	Abatimento (cm)		
20	21287	10,00		

Dimensão máxima do agregado = 19 mm

Vigas - NÍVEL 1 TETO			
Nome	Seção	Elevação (cm)	Nível (cm)
V1	12x25	0	265
V2	12x25	0	265
V3	12x25	0	265
V4	12x25	0	265
V5	12x25	0	265
V6	12x25	0	265
V7	12x25	0	265
V8	12x30	0	265
V9	12x25	0	265

Elemento	Pos.	Diam.	Q.	Do	Re	Do	Comp.	Total	CA-50	CA-60
		(cm)		(cm)	(cm)	(cm)	(cm)	(cm)	(kg)	(kg)
Armadura longitudinal inferior	1	ø6.3	62	11	563	11	585	36270	88.8	0.0
Total:								88.8	0.0	0.0
Resumo Aço Térreo Armadura longitudinal inferior CA-50								ø6.3	362.7	89

Elemento	Pos.	Diam.	Q.	Do	Re	Do	Comp.	Total	CA-50	CA-60
		(cm)		(cm)	(cm)	(cm)	(cm)	(cm)	(kg)	(kg)
Armadura longitudinal superior	1	ø6.3	62	11	563	11	585	36270	88.8	0.0
Total:								88.8	0.0	0.0
Resumo Aço Térreo Armadura longitudinal superior CA-50								ø6.3	362.7	89

Elemento	Pos.	Diam.	Q.	Do	Re	Do	Comp.	Total	CA-50	CA-60
		(cm)		(cm)	(cm)	(cm)	(cm)	(cm)	(kg)	(kg)
Armadura transversal inferior	1	ø6.3	39	11	938	11	960	37440	91.7	0.0
Total:								91.7	0.0	0.0
Resumo Aço Térreo Armadura transversal inferior CA-50								ø6.3	374.4	92

Elemento	Pos.	Diam.	Q.	Do	Re	Do	Comp.	Total	CA-50	CA-60
		(cm)		(cm)	(cm)	(cm)	(cm)	(cm)	(kg)	(kg)
Armadura transversal superior	1	ø6.3	39	11	938	11	960	37440	91.7	0.0
Total:								91.7	0.0	0.0
Resumo Aço Térreo Armadura transversal superior CA-50								ø6.3	374.4	92

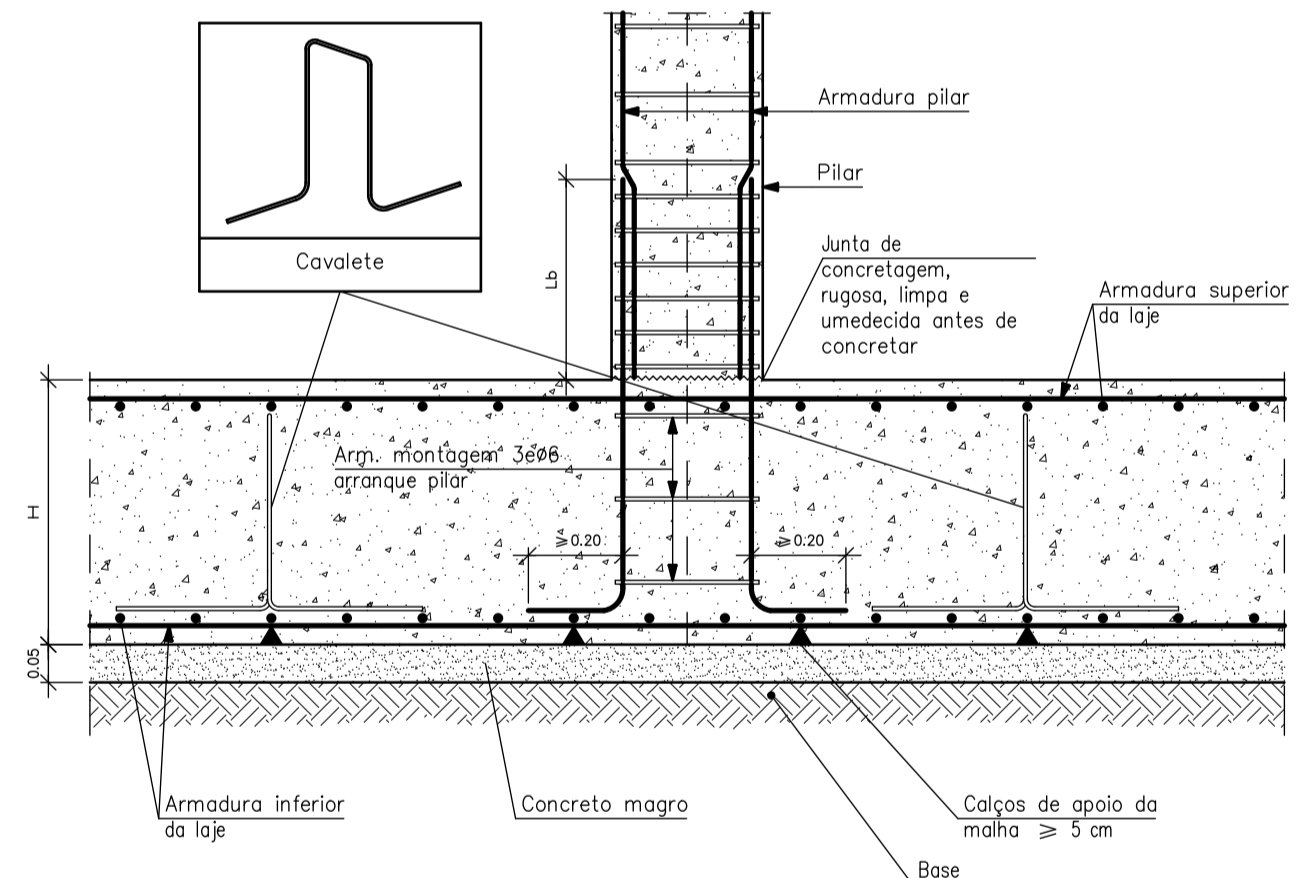
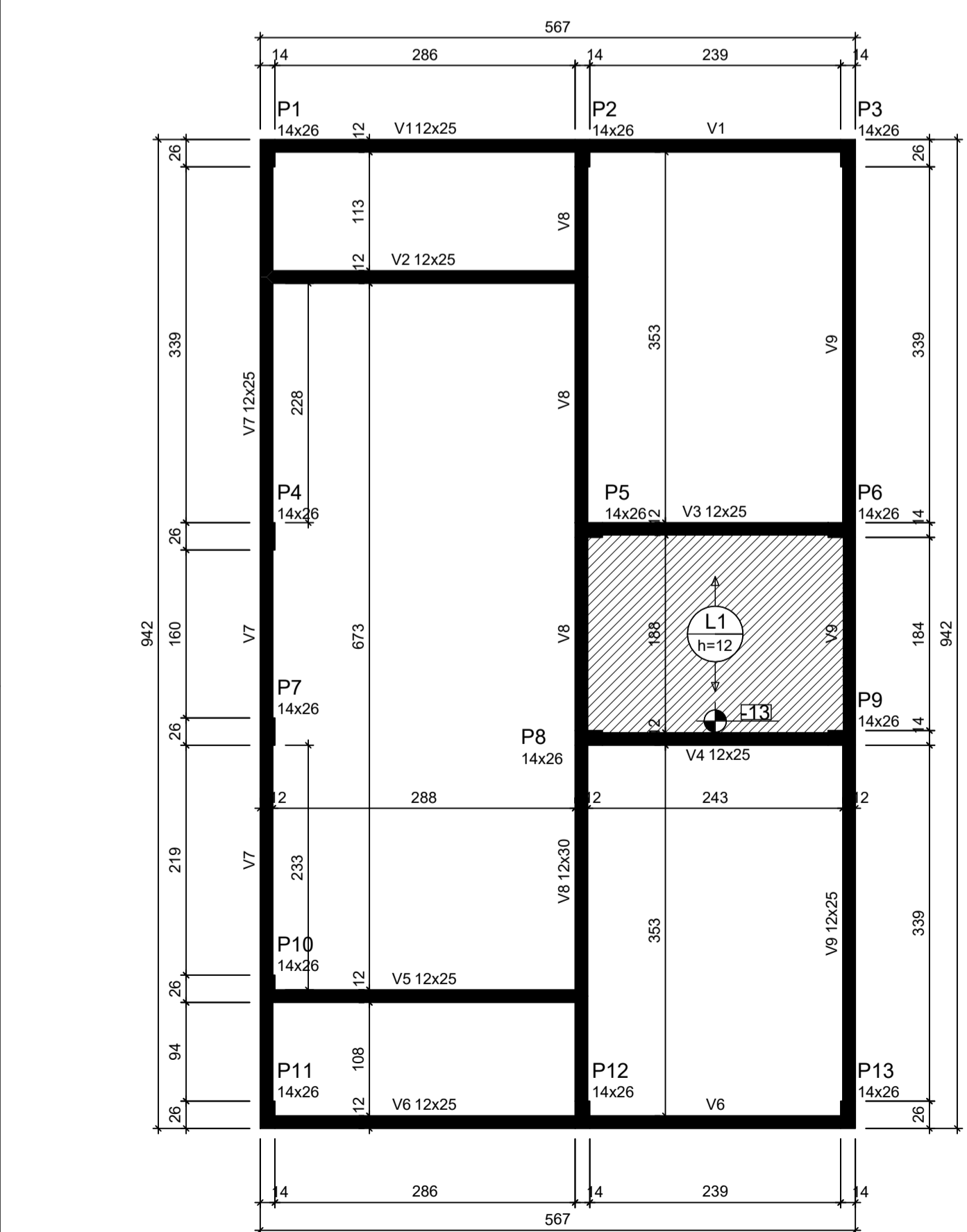
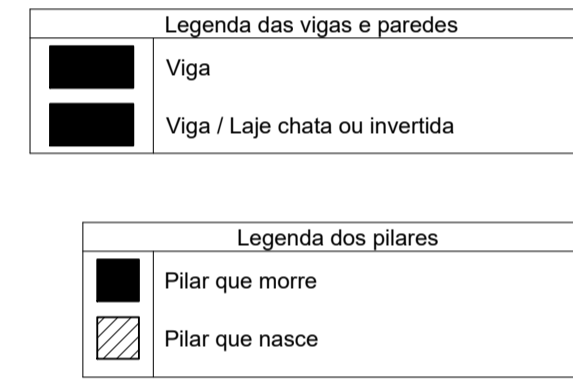

ATENÇÃO: Adotado Classe de Agressividade Ambiental I, conforme NBR 6118/2024, item 7.4.7.6. O responsável técnico deve verificar necessidade de ajustes conforme características locais da obra.

ATENÇÃO: Considerando que o segmento de arranque de pilar em contato com o solo é variável conforme cada local e características de obra, e de forma a atender a NBR 6118/2024 item 7.4.7.6 Tab. 7.2 típico "d" ([...]) No trecho dos pilares em contato com o solo junto aos elementos de fundação, a armadura deve ter cobertura nominal ≥ 45 mm, para aumento de durabilidade, recomenda-se executar a caixaria dos arranques na parte em contato com o solo com afastamento maior.

Exemplo: Se o pilar for 14x26, e adotado classe de agressividade ambiental I, cobertura 2,5cm, é recomendável fazer o trecho de caixaria em contato com o solo com 2,0cm a mais em cada face, ou seja, 18x30.

Pilar						
Nome	Seção (cm)	X (cm)	Y (cm)	Posição	Carga Máx. (t)	
P1	14x26	1.00	923.00	A-1	3.89	
P2	14x26	301.00	923.00	A-2	5.41	
P3	14x26	554.00	923.00	A-3	2.61	
P4	14x26	1.00	558.00	B-1	3.21	
P5	14x26	307.00	558.00	B-2	5.61	
P6	14x26	548.00	558.00	B-3	5.00	
P7	14x26	1.00	372.00	C-1	1.77	
P8	14x26	307.00	366.00	C-2	5.51	
P9	14x26	548.00	366.00	C-3	5.01	
P10	14x26	1.00	127.00	D-1	3.12	
P11	14x26	1.00	7.00	E-1	1.87	
P12	14x26	301.00	7.00	E-2	5.36	
P13	14x26	554.00	7.00	E-3	2.65	

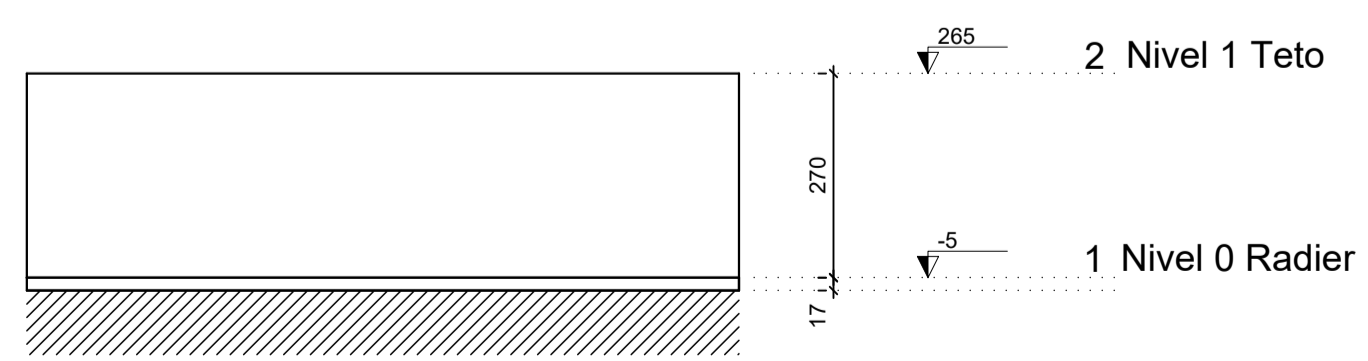
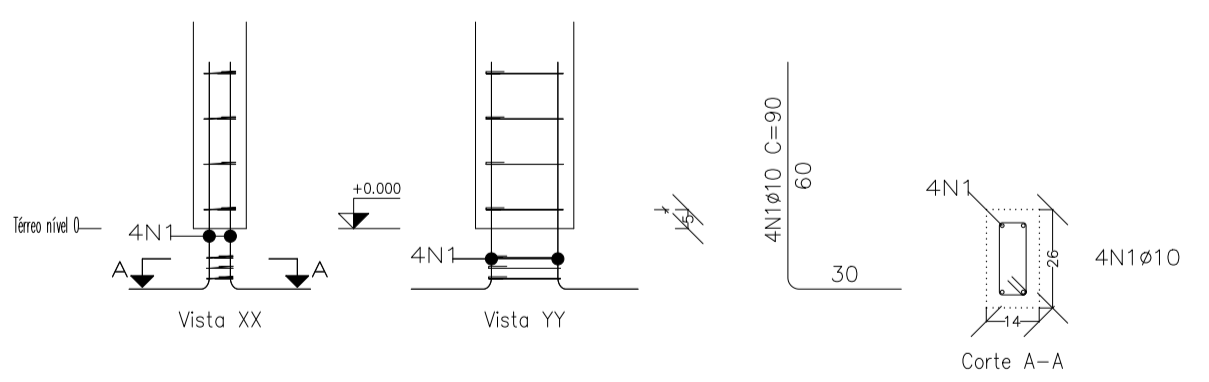

Elemento	Pos.	Diam.	Q.	Esquema (cm)	Comp. (cm)	Total (cm)	CA-50 (kg)	CA-60 (kg)
P1=P2=P3=P4=P7 P10=P11=P12=P13	1	ø10	4	80	90	360	2.2	0.3
Total:							28.6	3.9
Resumo:							ø5: 0.0	-3.9
Resumo:							ø10: 28.6	0.0
Resumo:							Total: 28.6	-3.9

Pos.	Diam.	Q.	Comp. (cm)	Total (cm)	x13 (cm)
1	ø10	4	90	360	4680
2	ø5	3	63	189	2457

ATENÇÃO: Exemplo de projeto estrutural para edificações do Novo PAC FHNIS Sub50 - Portaria 1416 / 2023. Uso facultado, desde que revisado por responsável técnico, com a devida emissão de ART/RRT/TRT, e adequado às particularidades de cada obra.

PROJETO ESTRUTURAL FOLHA 01/02

OBRA: PROJETO PARA CONSTRUÇÃO DE 50 UNIDADES HABITACIONAIS.
 LOCAL: RUA PAULINO ORLANDI, AVENIDA MAGAY E RUA BENEDITO CASSIRARGHI. MATRICULA - 820 AO LADO DO JARDIM BOA VISTA.
 RUA EUGENIA CASTILHO GONÇALVES. MATRICULA - 23.893 E 23.894 NO RESIDENCIAL JARDIM BEIJA FLOR.
 RUA ISTER SOUZA GUILMALHES E RUA ARLINDO BASSO. MATRICULA - 26.018, 26.019 E 26.020 NO RESIDENCIAL IPÊ II.
 OSVALDO CRUZ/SP.

INTERESSADO: PREFEITURA MUNICIPAL DE OSVALDO CRUZ

SITUAÇÃO S/ ESCALA: DIVERSAS ÁREAS DO MUNICÍPIO MAPA DE LOCALIZAÇÃO

DECLARO QUE A APROVAÇÃO DO PROJETO NÃO IMPLICA NO RECONHECIMENTO POR PARTE DA PREFEITURA DO DIREITO DE PROPRIEDADE DO TERRENO.

PROPRIETÁRIO: PREFEITURA MUNICIPAL DE OSVALDO CRUZ CNPJ: 53.300.356/0001-53

DA SILVA:117 24316800

MAURICIO DA SILVA CREA - 5060759084 ENGENHEIRO CIVIL ART:2620251943492

TERRENO: 164,00m²
 CORPO PRINCIPAL: 50 unidades habitacionais 53,87m²
 ÁREA LIVRE: 110,13m²
 TOTAL DE ÁREA CONSTRUÍDA: 2.693,50m²

DATA: AGOSTO/2025



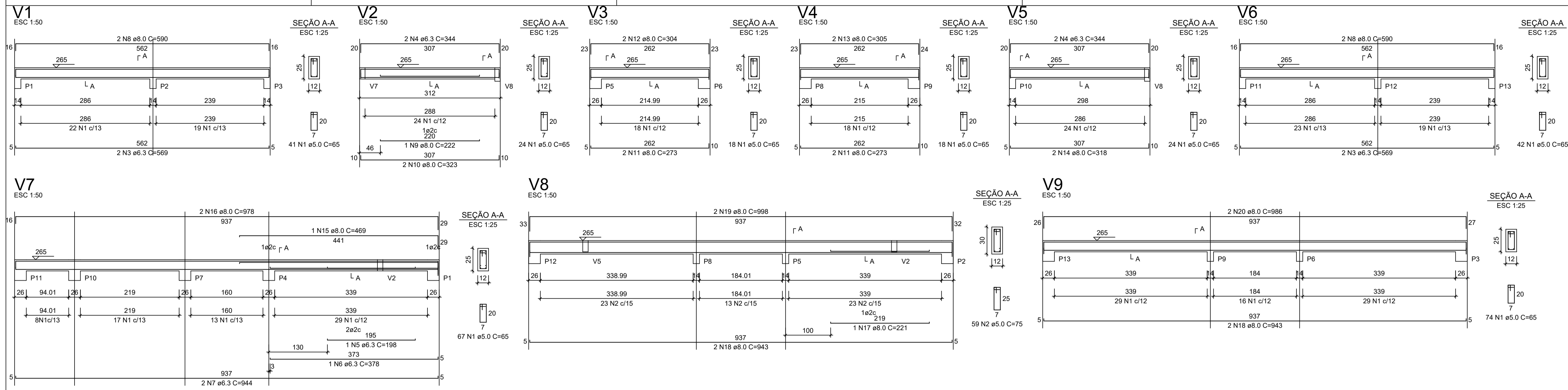

RELAÇÃO DO AÇO - VIGAS NÍVEL 1 TETO

AÇO	N	DIAM (mm)	QUANT	C.UNIT (cm)	C.TOTAL (cm)
CA60	1	5.0	308	65	20020
CA50	2	5.0	59	75	4425
	3	6.3	4	569	2276
	4	6.3	4	344	1376
	5	6.3	1	198	198
	6	6.3	1	378	378
	7	6.3	2	944	1888
	8	8.0	4	590	2360
	9	8.0	1	222	222
	10	8.0	2	305	610
	11	8.0	4	273	1092
	12	8.0	2	304	608
	13	8.0	2	305	610
	14	8.0	2	318	636
	15	8.0	1	469	469
	16	8.0	2	978	1956
	17	8.0	1	221	221
	18	8.0	4	943	3772
	19	8.0	2	986	1972
	20	8.0	2	986	1972

RESUMO DO AÇO

AÇO	DIAM (mm)	C.TOTAL (m)	PESO + 0% (kg)
CA50	6.3	61.2	15
CA60	8.0	165.6	65.3
CA60	5.0	244.5	37.7

PESO TOTAL (kg)
 CA50 80.3
 CA60 37.7

Volume de concreto (C-20) = 1.78 m³
 Área de forma = 32.67 m²

ATENÇÃO:
 Prever armaduras de esperas e respectivos pilares de amarração das paredes laterais junto ao telhado (oitão), conforme método construtivo empregado.
 Prever eventuais estruturas adicionais de pilares e viga para o telhado, conforme método construtivo empregado.

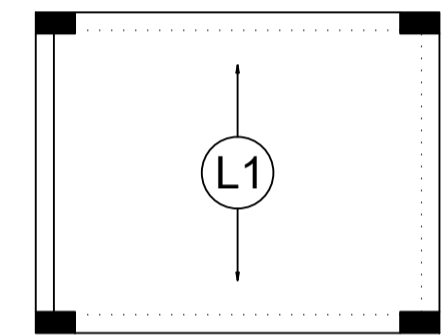

Armação positiva das lajes do pavimento Nivel 1 Teto escala 1:50

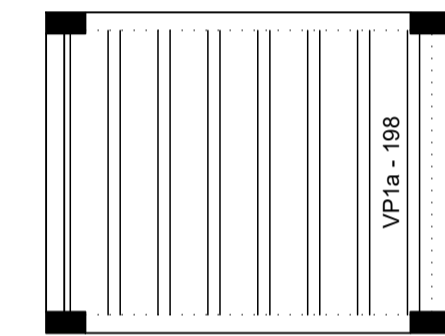

Planta de vigotas pré-moldadas escala 1:50

P1=P2=P3=P4=P5=P6=P7=
 =P8=P9=P10=P11=P12=
 =P13

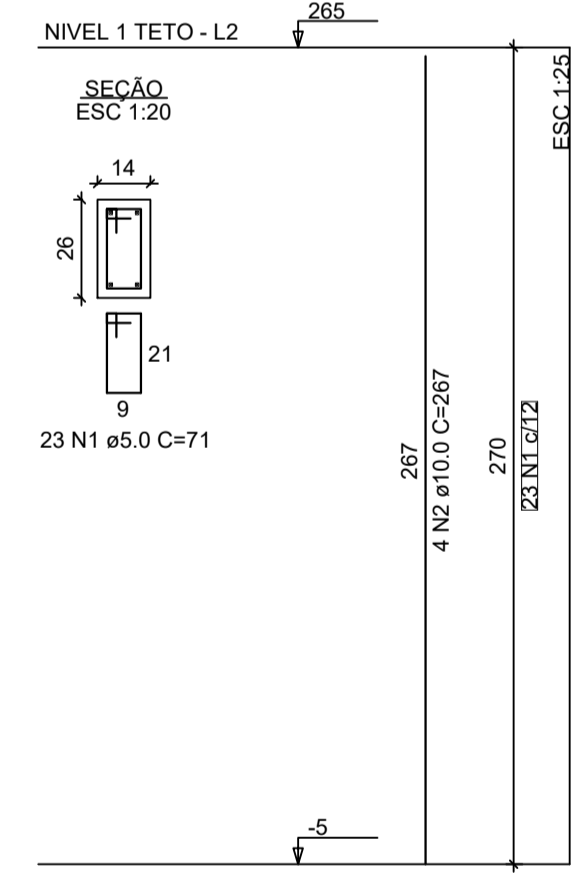

RELAÇÃO DO AÇO - PILARES NÍVEL 1 TETO

13xP1

AÇO	N	DIAM (mm)	QUANT	C.UNIT (cm)	C.TOTAL (cm)
CA60	1	5.0	299	71	21229
CA50	2	10.0	52	267	13884

RESUMO DO AÇO

AÇO	DIAM (mm)	C.TOTAL (m)	PESO + 0% (kg)
CA50	10.0	138.8	85.6
CA60	5.0	212.3	32.7

PESO TOTAL (kg)
 CA50 85.6
 CA60 32.7

Volume de concreto (C-20) = 1.28 m³
 Área de forma = 28.08 m²

PROJETO ESTRUTURAL FOLHA 02/02

OBRA
 PROJETO PARA CONSTRUÇÃO DE 50 UNIDADES HABITACIONAIS.
 LOCAL
 RUA PAULINO ORLANDI, AVENIDA MAGAY E RUA BENEDITO CASSIRARGHI.
 MATRICULA - 820 AO LADO DO JARDIM BOA VISTA.
 RUA EUGENIA CASTILHO GONÇALVES.
 MATRICULA - 23.893 E 23.894 NO RESIDENCIAL JARDIM BEIJA FLOR.
 RUA ISTER SOUZA GUIMALHÃES E RUA ARLINDO BASSO.
 MATRICULA - 26.018, 26.019 E 26.020 NO RESIDENCIAL IPÊ II.
 OSVALDO CRUZ/SP.

INTERESSADO
 PREFEITURA MUNICIPAL DE OSVALDO CRUZ

SITUAÇÃO S/ ESCALA
 DIVERSAS ÁREAS DO MUNICÍPIO
 MAPA DE LOCALIZAÇÃO

DECLARO QUE A APROVAÇÃO DO PROJETO NÃO IMPLICA NO RECONHECIMENTO POR PARTE DA PREFEITURA DO DIREITO DE PROPRIEDADE DO TERRENO.

PROPRIETÁRIO
 PREFEITURA MUNICIPAL DE OSVALDO CRUZ
 CNPJ: 53.300.356/0001-53

RESERVADO PARA APROVAÇÕES

MAURICIO DA SILVA
 4316800
 ENGENHEIRO CIVIL
 CREA - 5060759084
 ART: 2820251943492

DATA: AGOSTO/2025



ATENÇÃO:
 Exemplo de projeto estrutural para edificações do Novo PAC FHNIS Sub50 - Portaria 1416 / 2023.
 Uso facultado, desde que revisado por responsável técnico, com a devida emissão de ART/RRT/TRT, e adequado às particularidades de cada obra.

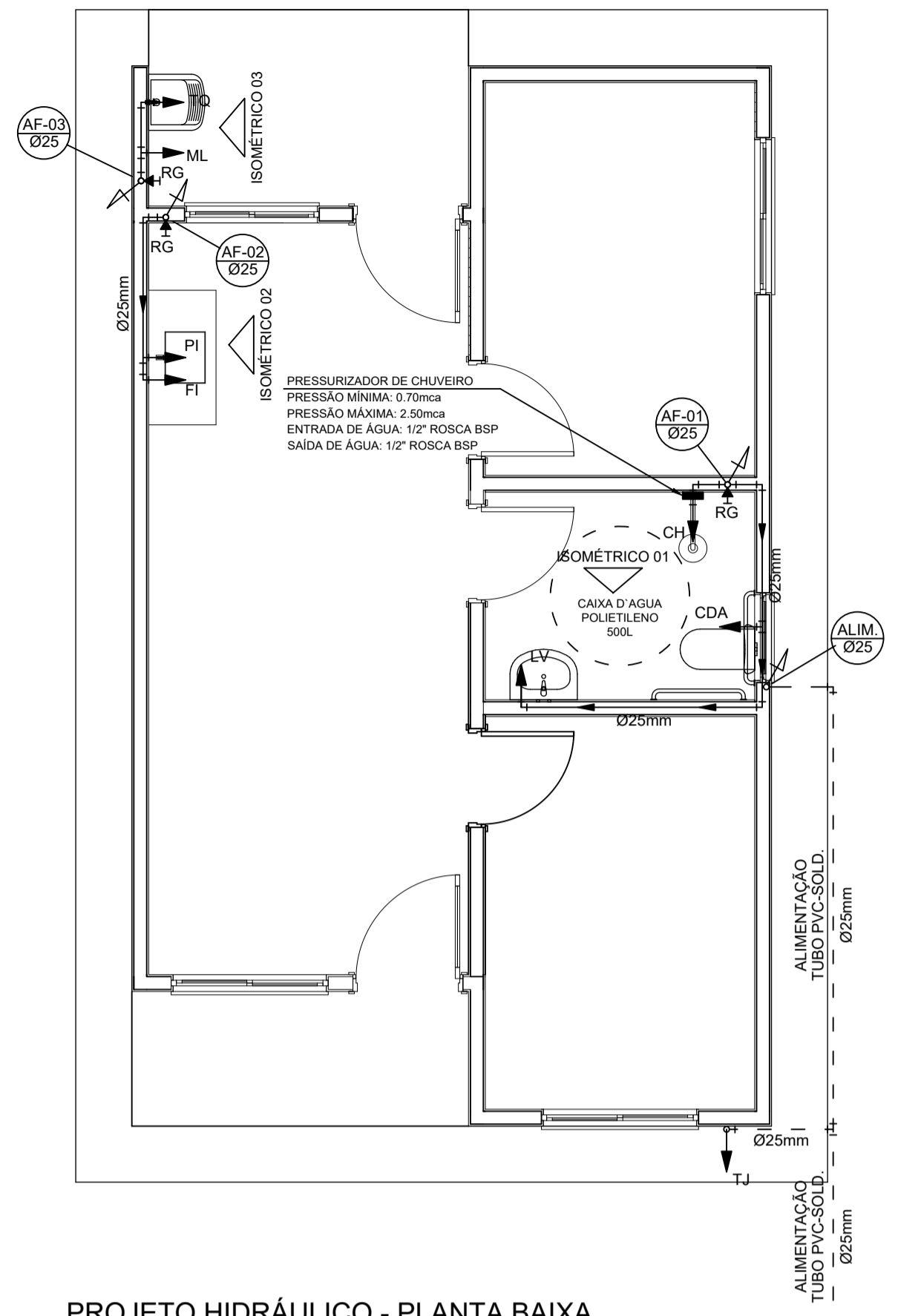

PROJETO HIDRÁULICO - PLANTA BAIXA
ESCALA 1:50

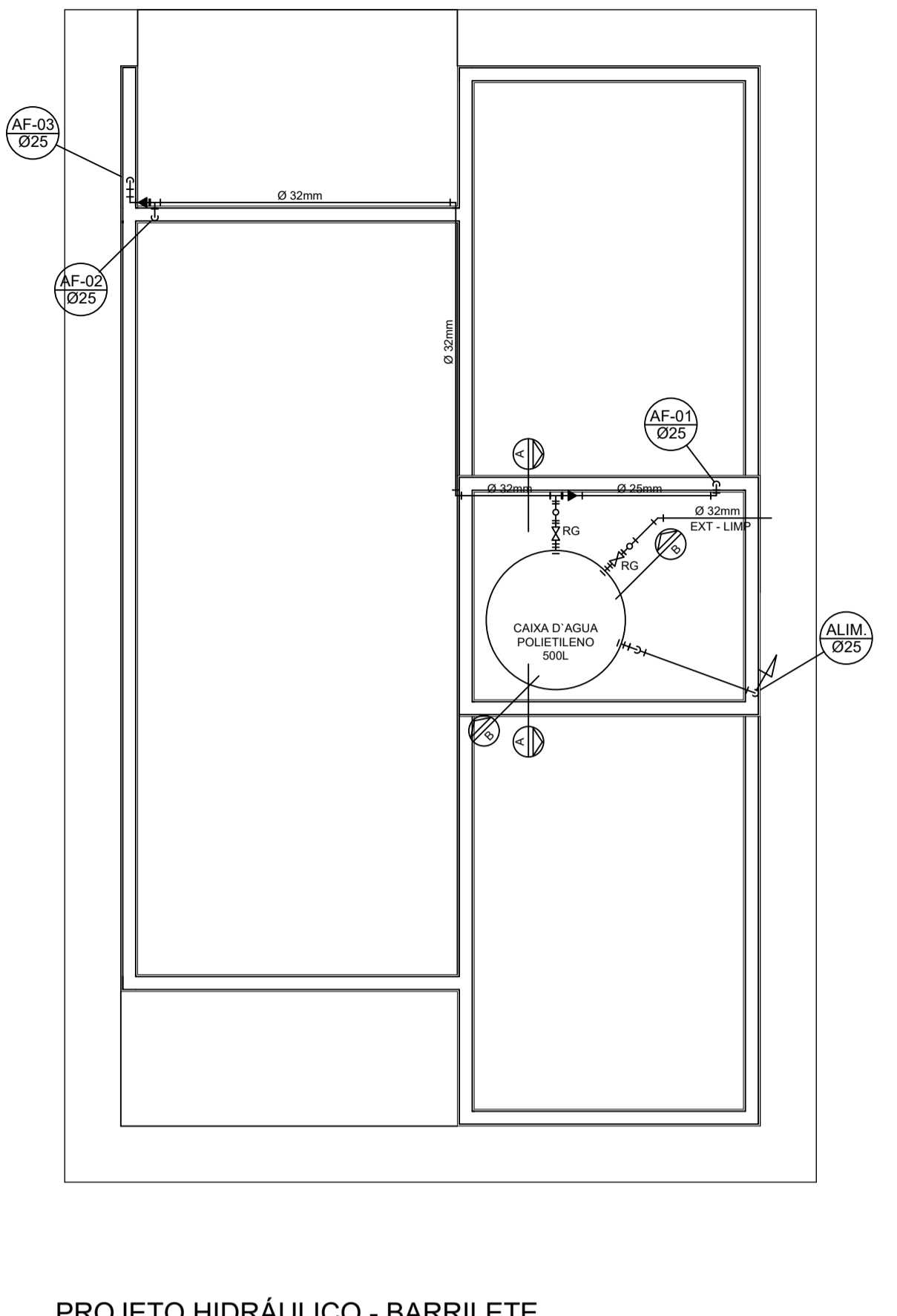

PROJETO HIDRÁULICO - BARRILETE
ESCALA 1:50

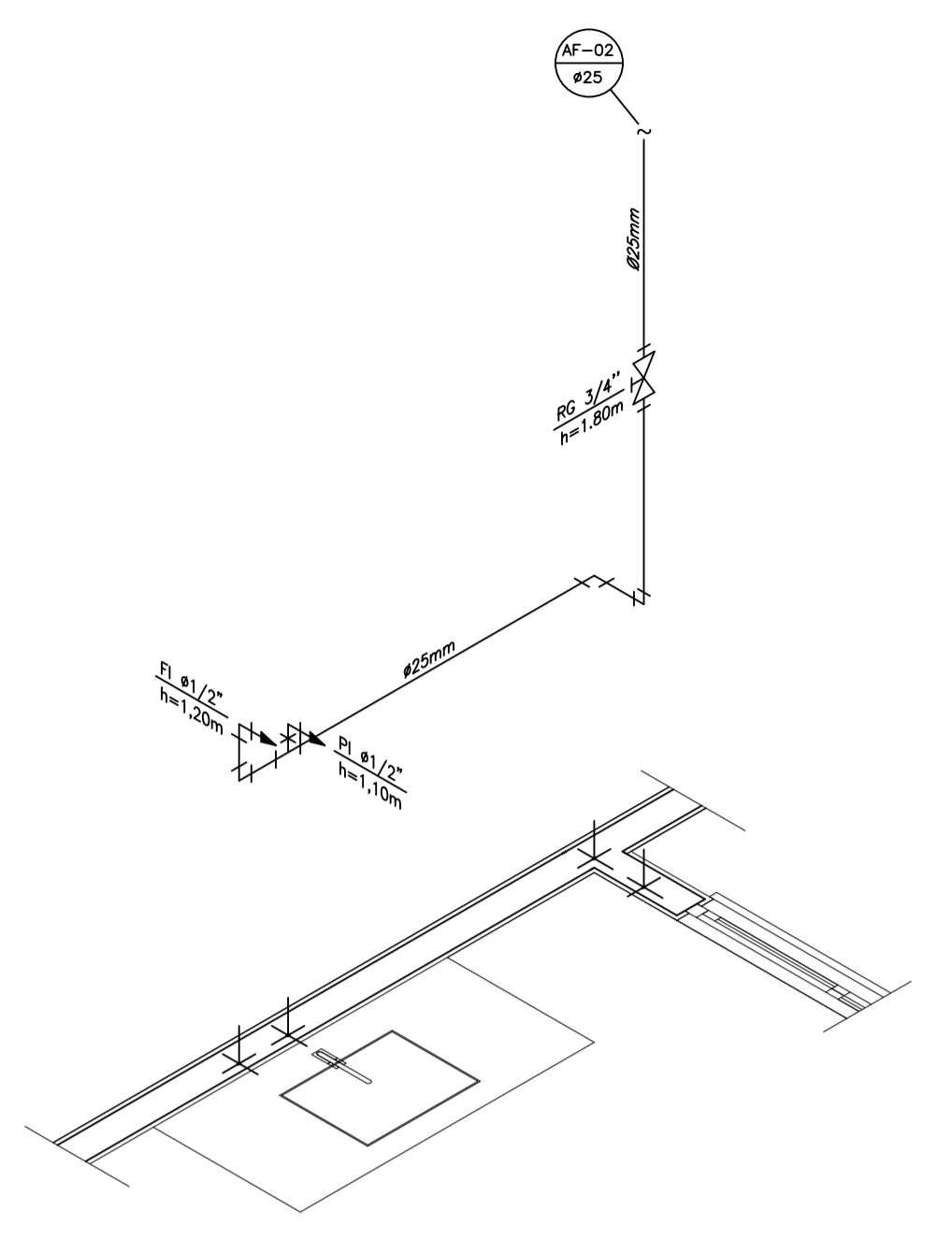

DETALHE ISOMÉTRICO - 02
ESCALA 1:25

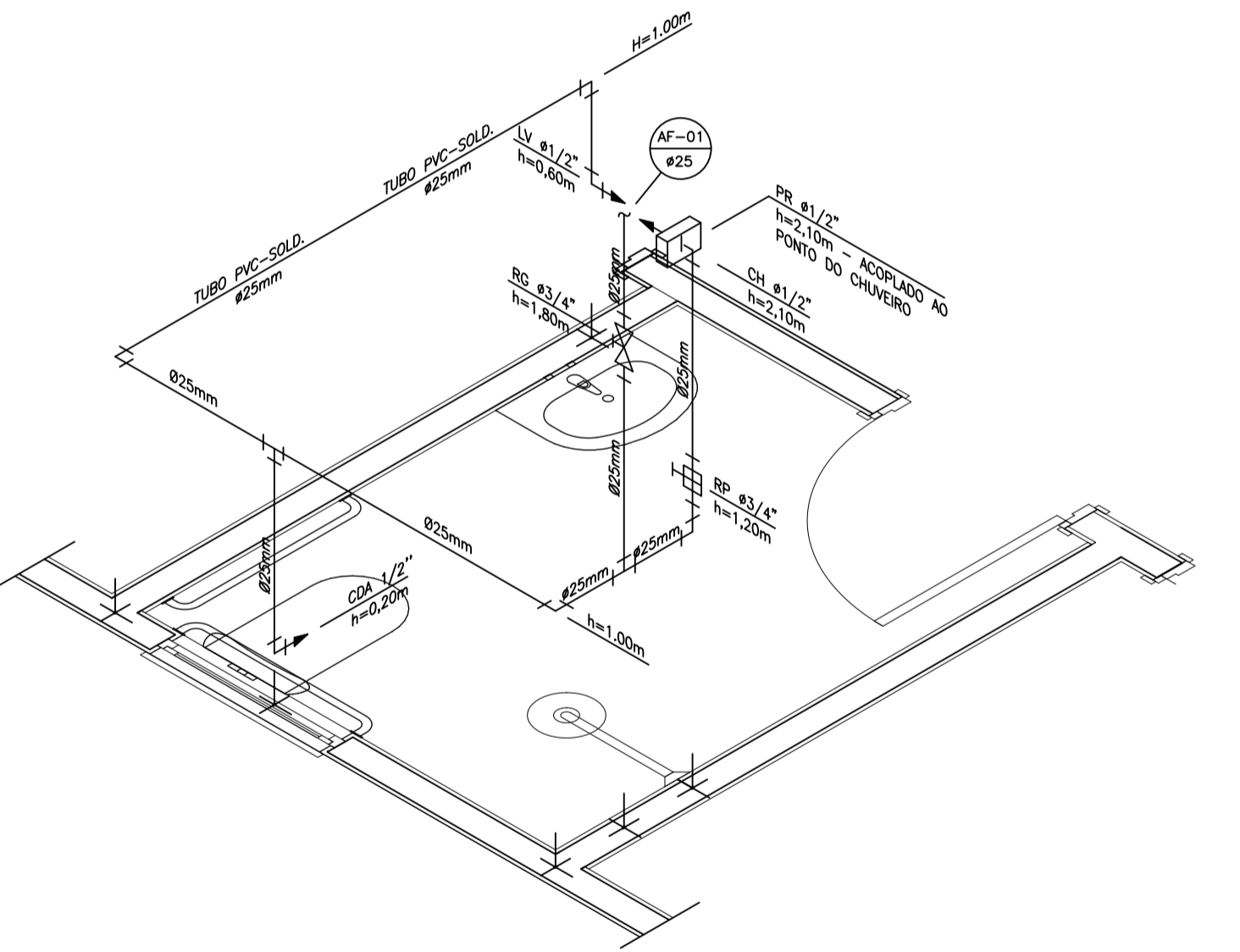

DETALHE ISOMÉTRICO - 01
ESCALA 1:25

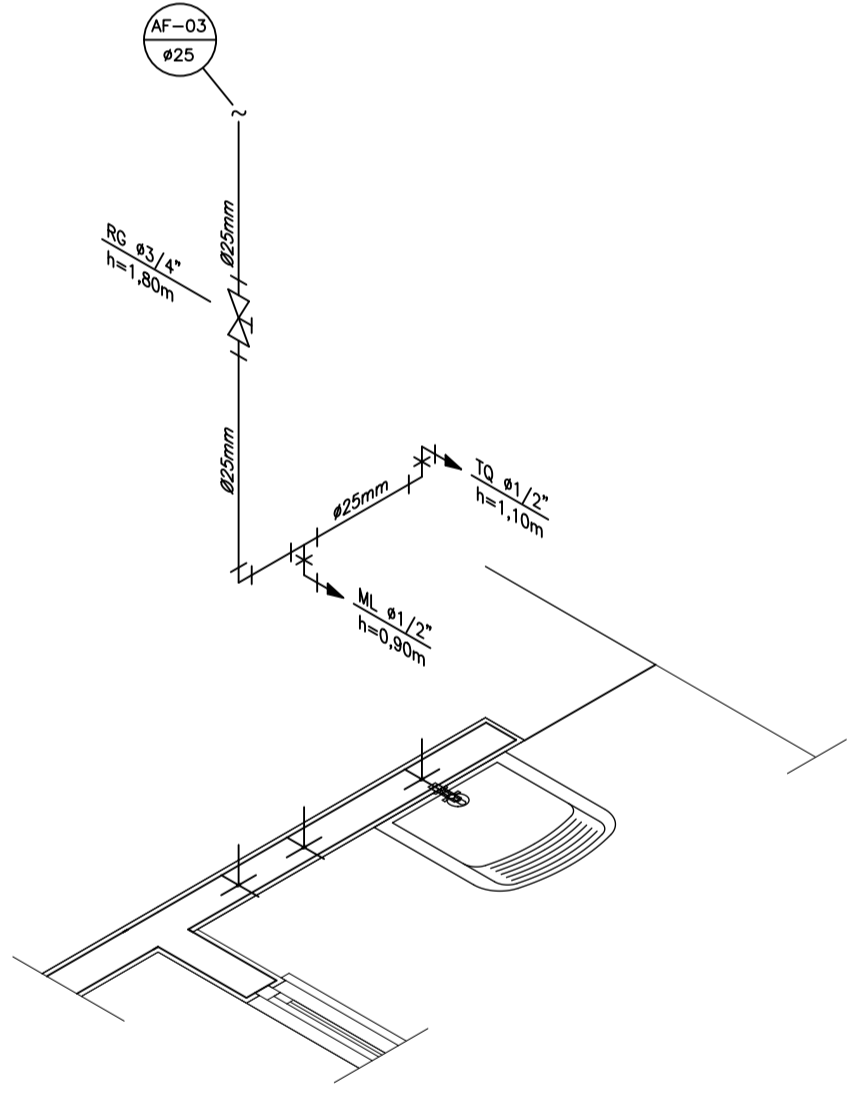

DETALHE ISOMÉTRICO - 03
ESCALA 1:25

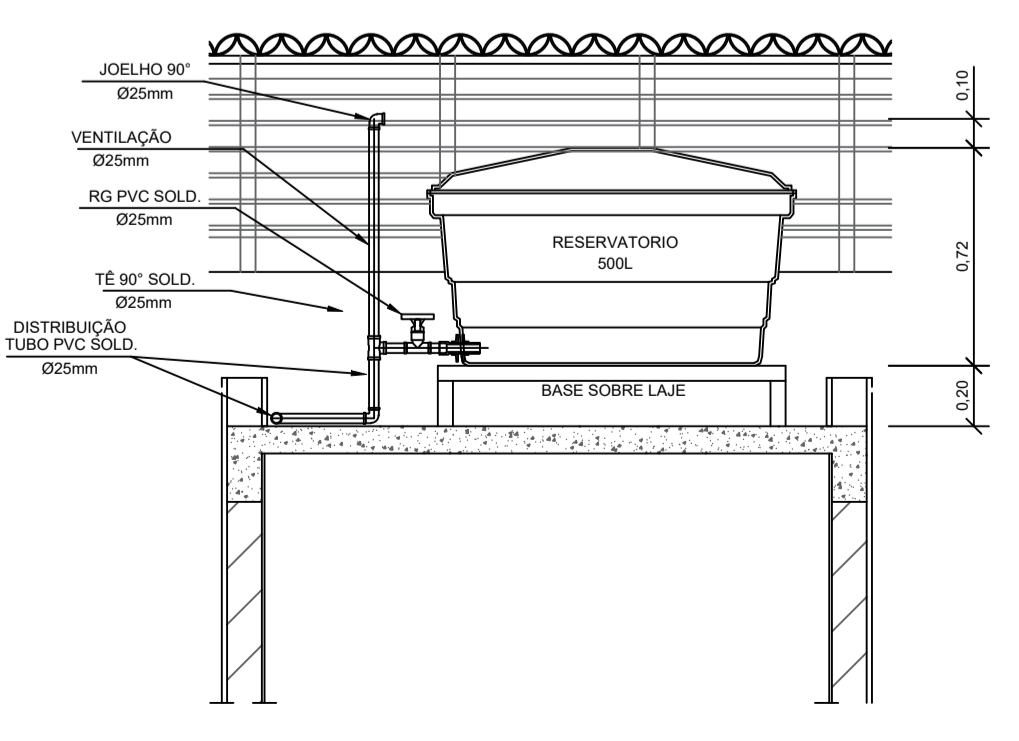

CORTE A-A
ESCALA 1:25

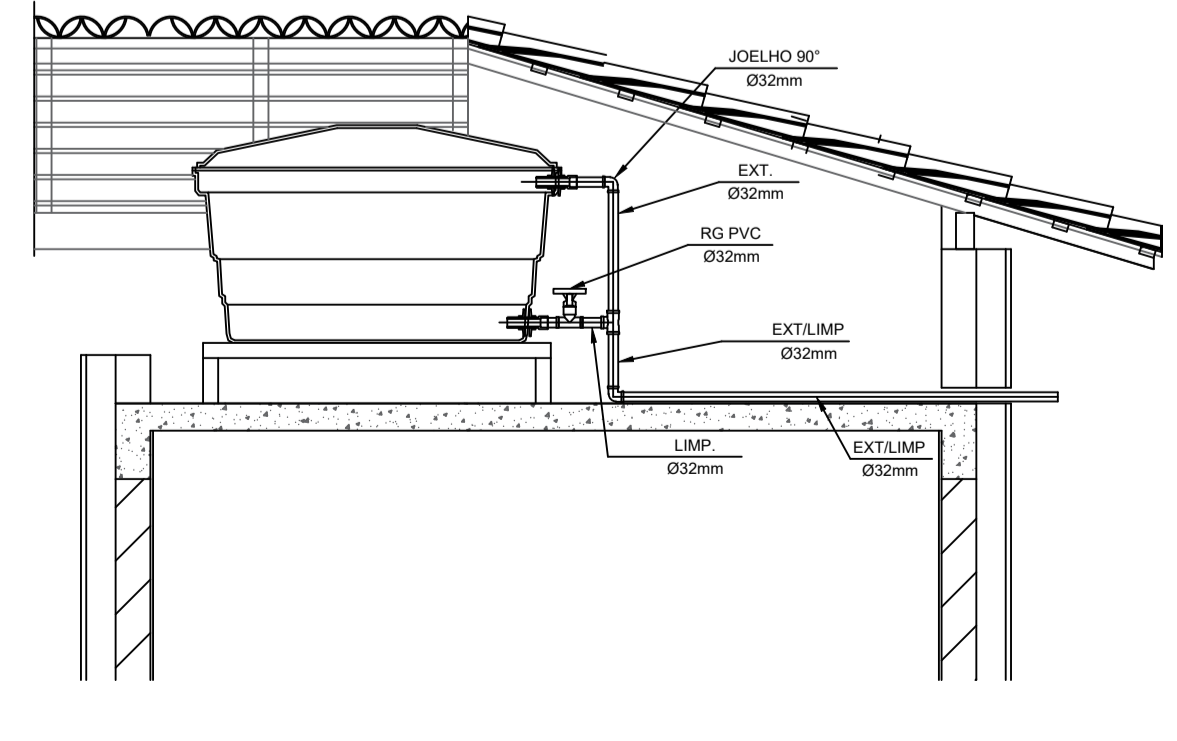

CORTE B-B
ESCALA 1:25

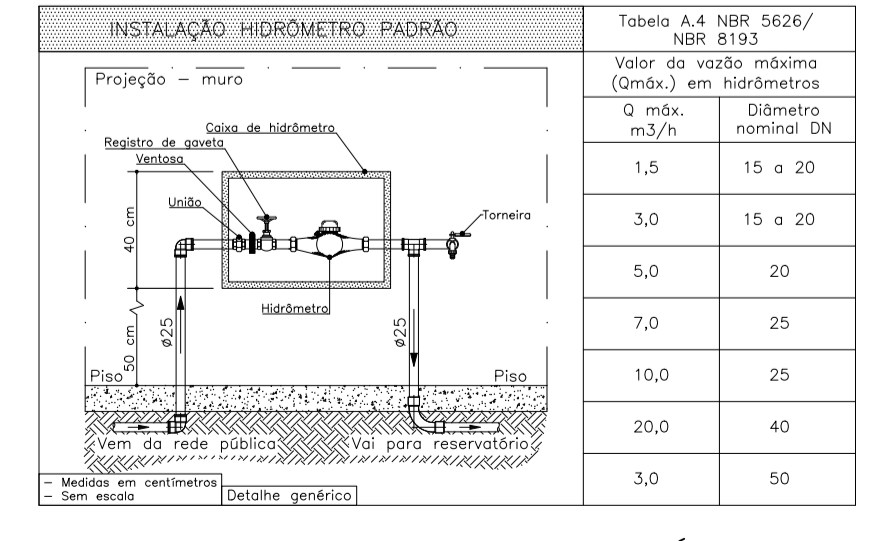

DETALHE 01 - CAVALETE HIDRÁULICO
ESCALA 1:50

NOTAS

- NOTAS GERAIS:**
- 1.0 - As instalações de água fria deverão obedecer as normas da ABNT: NBR 5626/2020 e atender as exigências técnicas mínimas de higiene, segurança, economia e conforto dos usuários.
 - 2.0 - Foi projetado um sistema de alimentação de forma indireta abastecida pela rede da concessionária que contará com um reservatório capacidade de 500L. O sistema de alimentação deverá ser instalado de modo a manter a vazão máxima do tubo alimentador da concessionária considerando sua seção plena (sem derivações que possam alterar a vazão de chegada da concessionária).
 - 3.0 - Deverão ser utilizados nos pontos de saídas dos sub-ramais conexões (tais como: joelhos, luvas ou tes onde indicadas) da série azul com bucha de latão nas bitolas conforme dimensionadas em projeto.
 - 4.0 - Foi adotado o uso de caixa de descarga acoplada em todo projeto.
 - 5.0 - QUANTO AOS TUBOS E CONEXÕES:
 - 5.1 - Tubos e conexões em PVC-SOLDÁVEL.
 - 5.1.1 - Foram considerados tubos e conexões em pvc-soldável da marca TIGRE ou similar, em todo o projeto exceto onde indicado.
 - 5.1.2 - Todos os diâmetros estão em milímetros conforme projeto exceto onde indicado.
 - 5.1.3 - Deverão ser utilizados metais sem acabamentos em lugares como barrilete e caixa de registro da marca DECA modelo 1502 B ou similar da FABRIMAR.
 - 5.1.4.1 - MODO DE SOLDAGEM:
 - a - Verificar se a bolsa da conexão e a ponta dos tubos a ligar estão perfeitamente limpas e por meio de uma lixa N°100 tirar o brilho das superfícies a serem soldadas, com o objetivo de melhorar a condição de ataque do adesivo.
 - b - Limpar as superfícies ligadas com solução limpaadora eliminando as impurezas e gorduras que poderão impedir a posterior ação do adesivo.
 - c - Proceder a distribuição uniforme do adesivo nas superfícies tratadas. Aplicar o adesivo primeiro na bolsa e, depois, na ponta.
 - d - O adesivo não deve ser aplicado em excesso, pois tratando-se de um solvente ele origina um processo de dissolução do material. O adesivo não serve para preencher espaços ou fechar furos.
 - e - Encaixar as extremidades e remover o excesso de adesivo.
 - f - Observar que o encaixe seja bastante justo (quase impraticável sem o adesivo) pois sem pressão não se estabelece a soldagem. Aguarde o tempo de soldagem de 12 horas, no mínimo, para colocar a rede em carga (pressão).
 - 5.1.4.2 - QUANTO A EXECUÇÃO DAS JUNTAS-SOLDAS:
 - a - Lixa de pano N°100
 - b - Arco de serra
 - c - Lima
 - d - Estopa branca
 - e - Solução limpaadora
 - f - Adesivo plástico
 - g - Fita veda rosca (para os pontos em contatos com rosca)
 - 5.1.5 - Instale sempre tubos e conexões de uma mesma marca, dessa forma evitaremos problemas de folgas ou dificuldade de encaixe que poderão surgir.
 - 5.2 - Os diâmetros dos tubos e conexões de pvc-soldável correspondem aos diâmetros externos, dessa forma os tubos em pvc-soldável correspondem em polegadas aos diâmetros abaixo relacionados:

PVC-SOLDÁVEL (mm)	PVC-ROSCÁVEL (Ø)	FERRO GALVANIZADO (Ø)
20	1/2"	1/2"
25	3/4"	3/4"
32	1"	1"
40	1 1/4"	1 1/4"
50	1 1/2"	1 1/2"
60	2"	2"
 - 5.3 - Ao realizar a junção do tubo em pvc-soldável e tubos em pvc-roscável, deverá ser realizado com o uso de adaptador liso e rosca.
 - 5.4 - Não é permitido em hipótese alguma o uso de aquecimento para a fabricação de bolsas ou curvas devendo ser utilizado as conexões apropriadas como: luva simples, luva de correr e curvas conforme necessário.
 - 5.5 - Todas as cotas estão em metros.

LEGENDA

- AF Coluna de Água Fria
- ALIM. Tubulação de Alimentação
- DIST. Tubulação de Distribuição
- T.B. Torneira de Baixa
- LV Ponto de água para lavatório
- CDA Ponto de água para Caixa de descarga acoplada
- TS Ponto de água
- TL Ponto de água para torneira de limpeza
- TJ Ponto de água para torneira de jardim
- PR Pressurizador (acoplado ao ponto do chuveiro)
- RG Registro de Gaveta
- DN/Ø Diâmetro nominal das peças
- L Luva L.R.A. com bucha de latão 25x1/2"
- J Joelho L.R.A. com bucha de latão 25x1/2"
- P Prumada que desce
- S Prumada que sobe
- B Bucha de Redução
- N Nomenclatura da tubulação
- N Numeração da tubulação
- Ø Diâmetro da tubulação
- Tubulação de água fria pela parede ou teto
- - - - Tubulação de água fria pelo piso

OBSERVAÇÕES

ATENÇÃO:
Exemplo de projeto Hidrosanitário para edificações do Novo PAC FHNIS Sub50 - Portaria 1416 / 2023.
Uso facultado, desde que revisado por responsável técnico, com a devida emissão de ART/RRT/TRT, e adequado às particularidades de cada obra.

PROJETO HIDRAULICO

FOLHA
01/02

OBRA
PROJETO PARA CONSTRUÇÃO DE 50 UNIDADES HABITACIONAIS.
LOCAL
RUA PAULINO ORLANDI, AVENIDA MAGAY E RUA BENEDITO CASSIRARGHI.
MATRICULA - 820 AO LADO DO JARDIM BOA VISTA.
RUA EUGENIA CASTILHO GONÇALVES.
MATRICULA - 23.893 E 23.894 NO RESIDENCIAL JARDIM BEIJA FLOR.
RUA ISTER SOUZA GUIMALHÃES E RUA ARLINDO BASSO.
MATRICULA - 26.018, 26.019 E 26.020 NO RESIDENCIAL IPÊ II.
OSVALDO CRUZ/SP.

INTERESSADO
PREFEITURA MUNICIPAL DE OSVALDO CRUZ
ESCALAS INDICADAS

SITUAÇÃO S/ ESCALA

DIVERSAS ÁREAS DO MUNICÍPIO
MAPA DE LOCALIZAÇÃO

DECLARO QUE A APROVAÇÃO DO PROJETO NÃO IMPLICA NO RECONHECIMENTO POR PARTE DA PREFEITURA DO DIREITO DE PROPRIEDADE DO TERRENO.

PROPRIETÁRIO
PREFEITURA MUNICIPAL DE OSVALDO CRUZ
CNPJ: 03.300.356/0001-83

MAURICIO DA SILVA:11724316800
Assinado digitalmente por MAURICIO DA SILVA:11724316800
Nº de Cert. 0-07-Brasil_OU= Certificado Digital PF A1_OU= Presencial_OU=051315000181_OU= AC SimgularID Multiple_CN=MAURICIO DA SILVA:11724316800
Razão: Eu sou o autor deste documento
Localização: Data: 2025.11.03 16:44:07-03'00' Fone: PDF Reader Versão: 2024.4.0

ÁREAS:
TERRENO 164,00m²
CORPO PRINCIPAL 53,87m²
ÁREA LIVRE 110,13m²
TOTAL DE ÁREA CONSTRUÍDA 2.693,50m²

MAURICIO DA SILVA
CREA - 5060759084
ENGENHEIRO CIVIL
ART:2620251943492

DATA: AGOSTO/2025



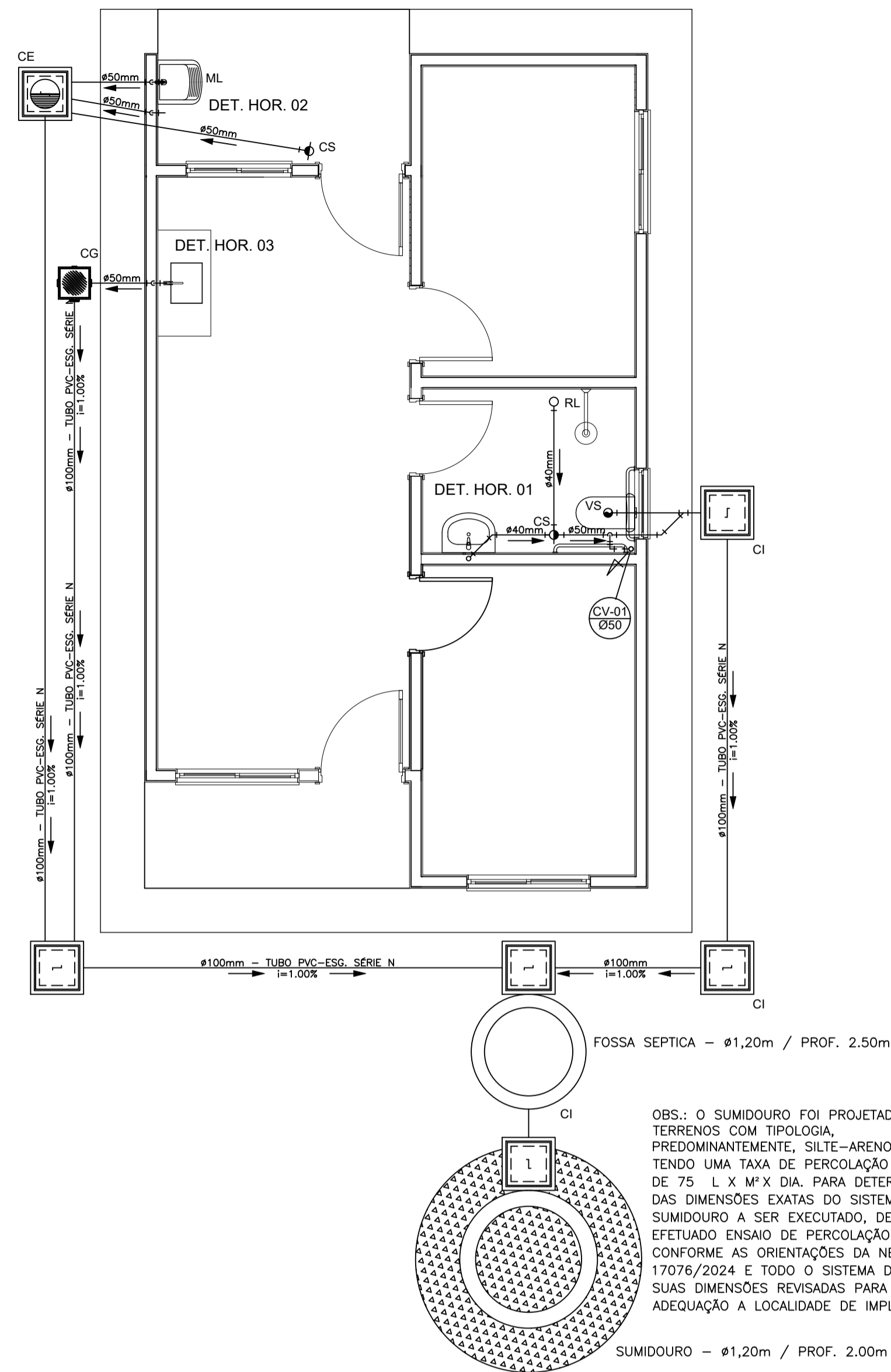

PROJETO SANITÁRIO - PLANTA BAIXA
ESCALA 1:50

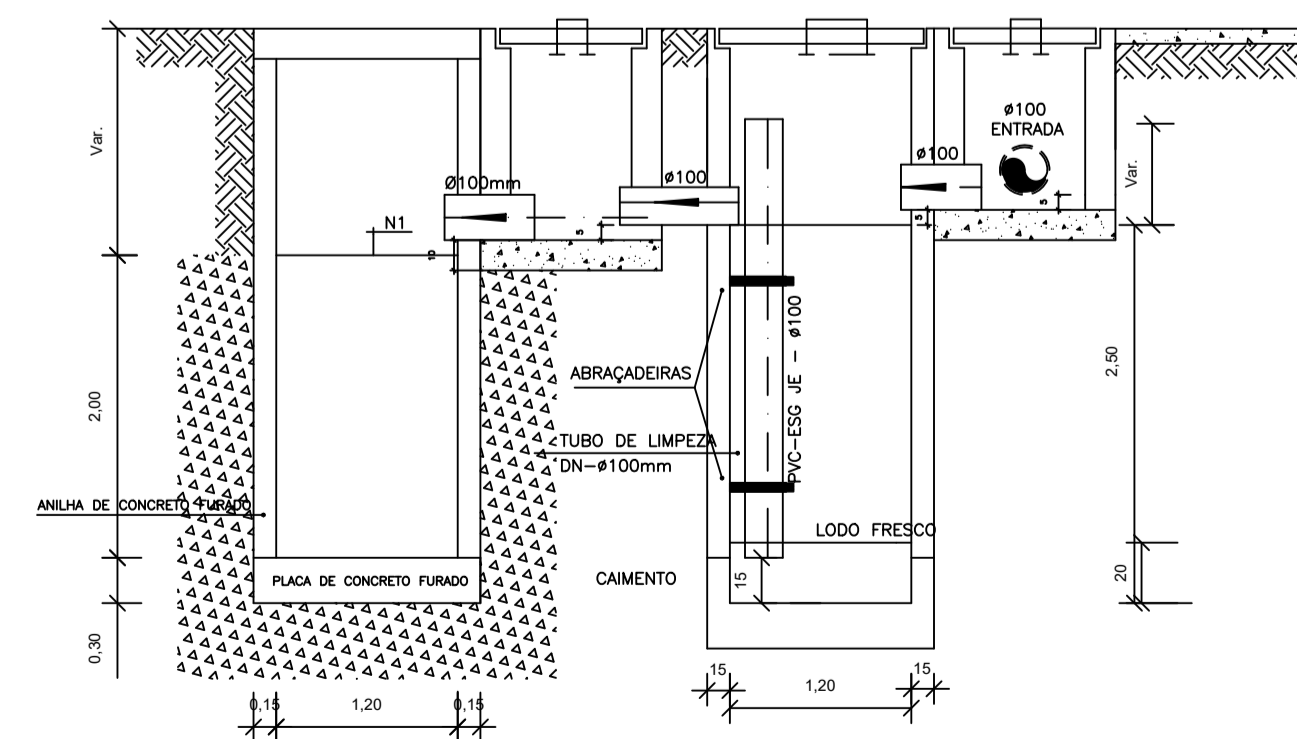

CORTE A-A - FOSSA SEPTICA E SUMIDOURO
ESCALA 1:50

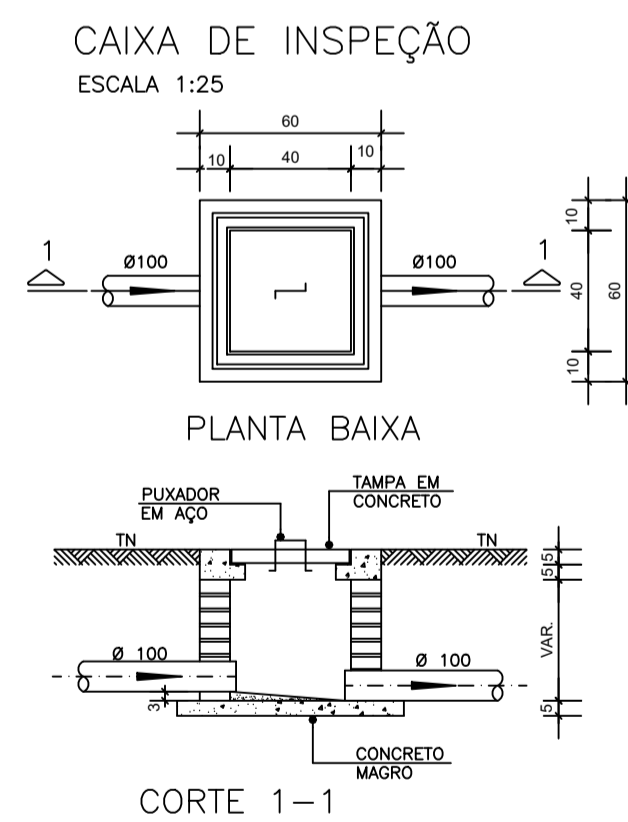

DETALHE GENÉRICO DO VASO SANITÁRIO
ESCALA 1:25

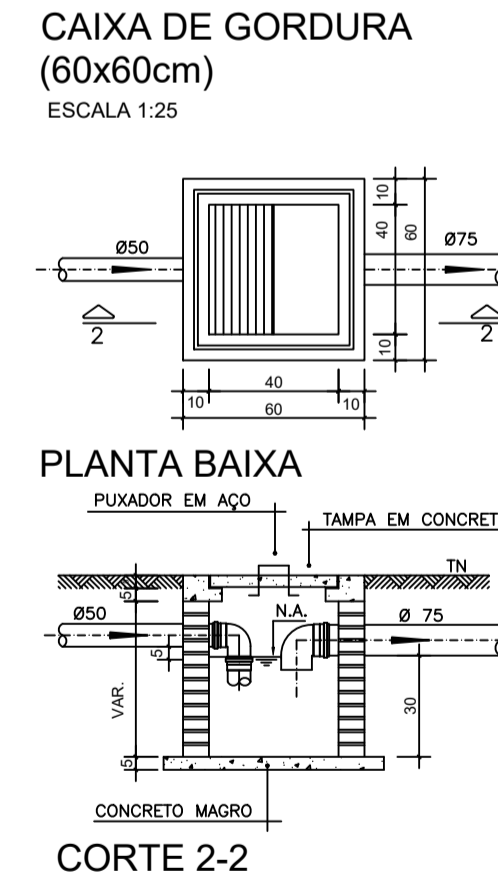

DETALHE DO LAVATÓRIO
ESCALA 1:25

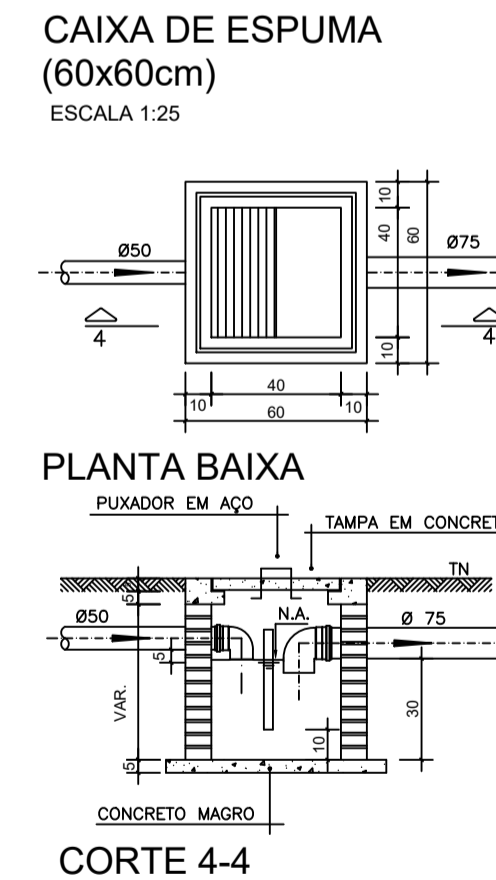

DETALHE DA PIA
ESCALA 1:25

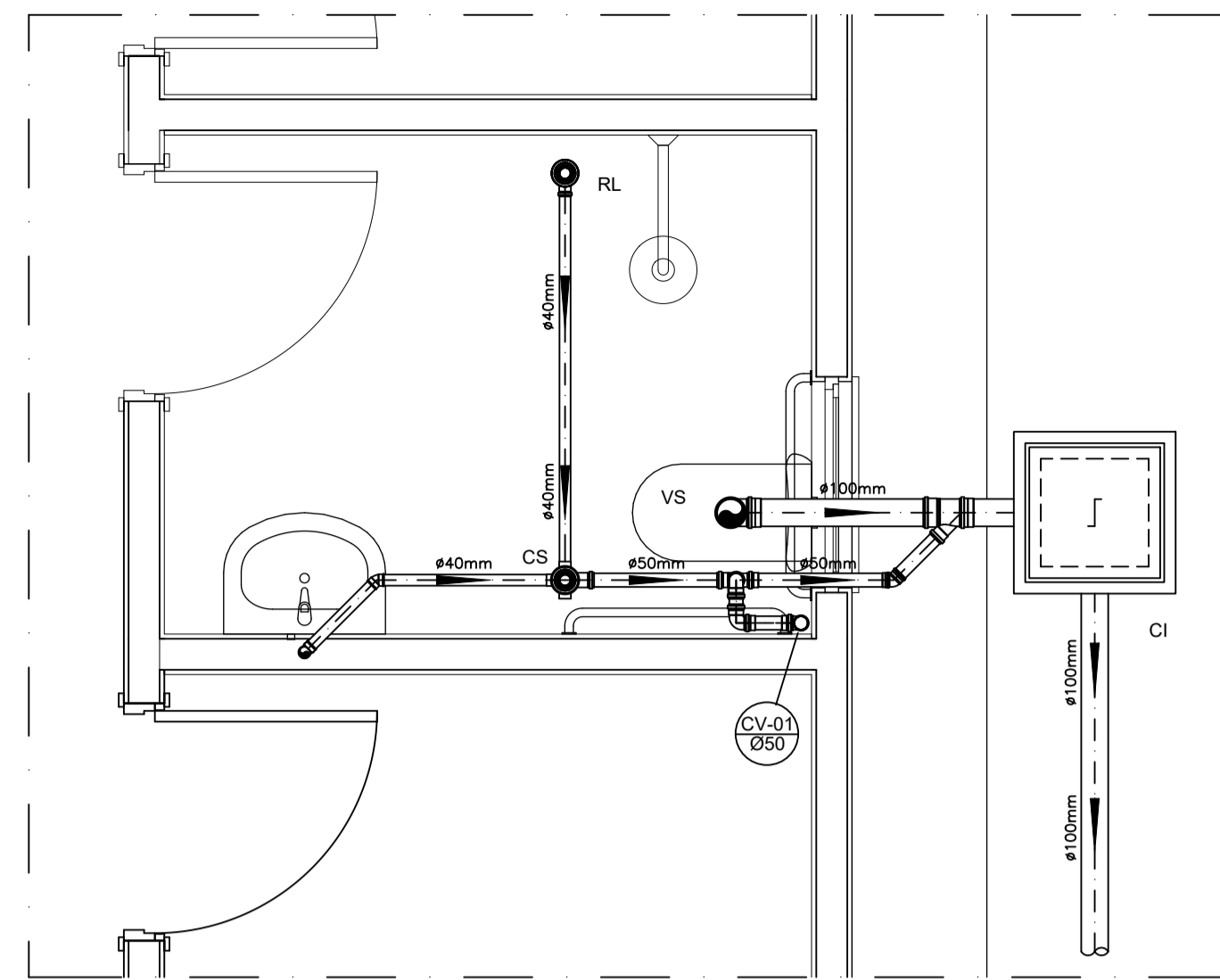

DETALHE HORIZONTAL - 01
ESCALA 1:25

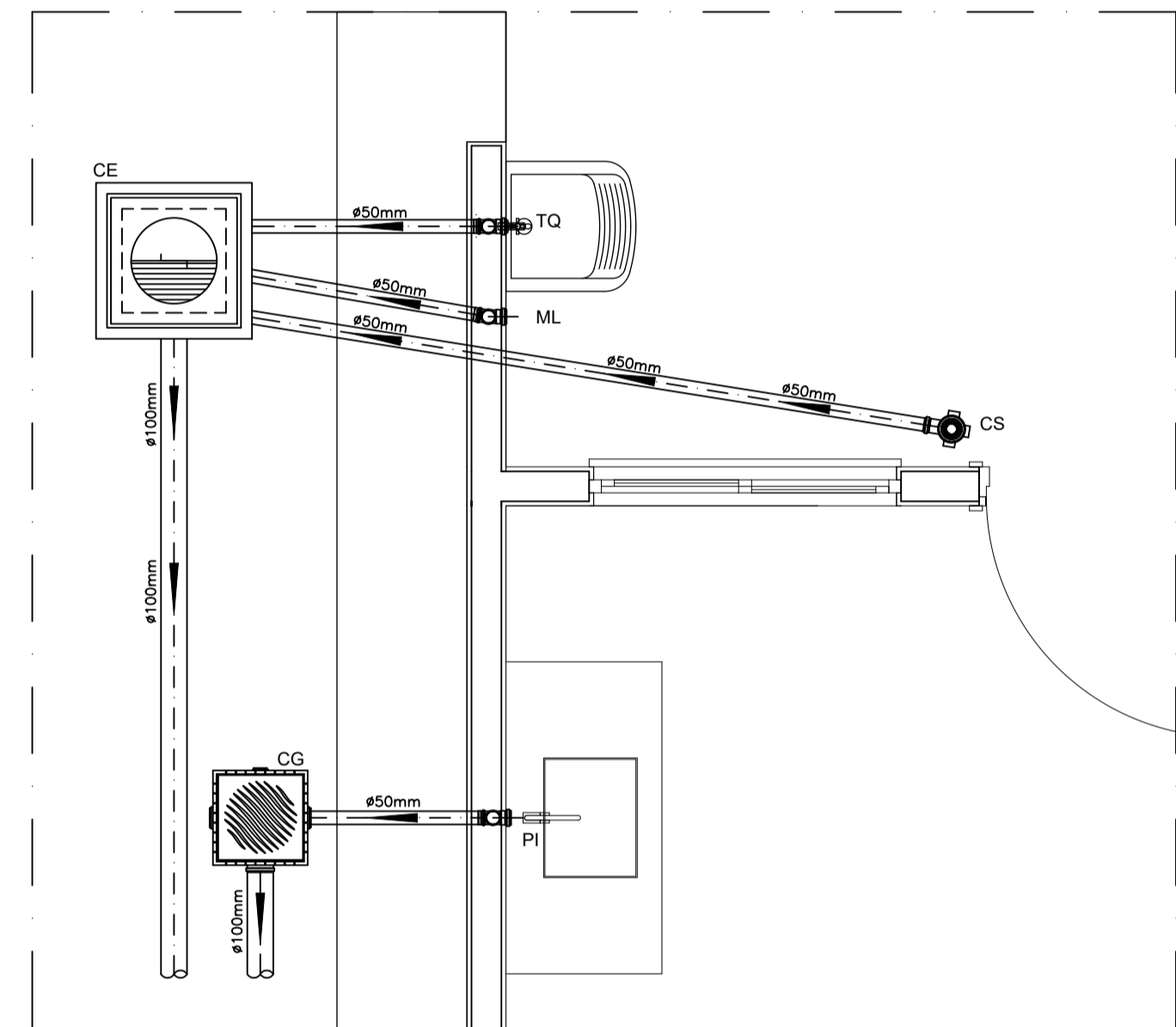

DETALHE HORIZONTAL - 02 E 03
ESCALA 1:25

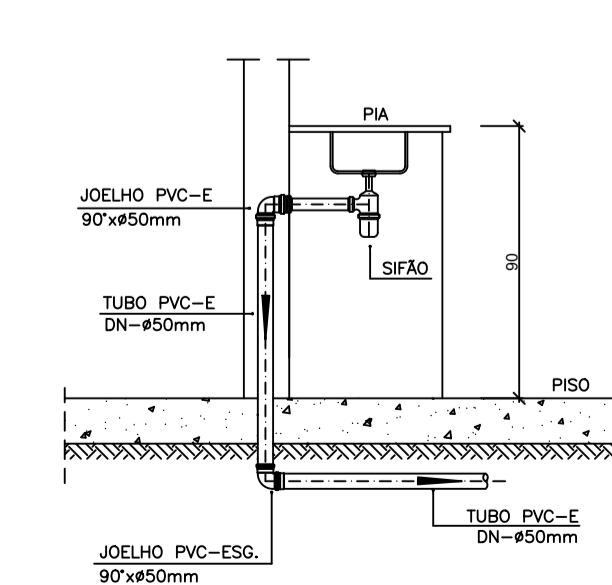
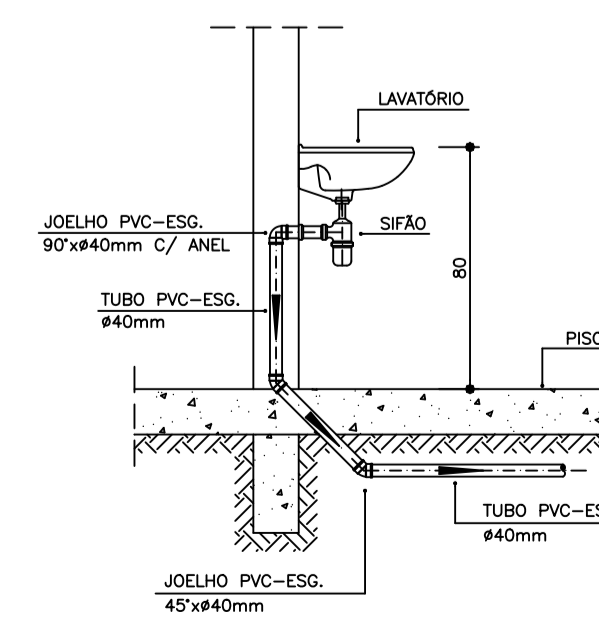
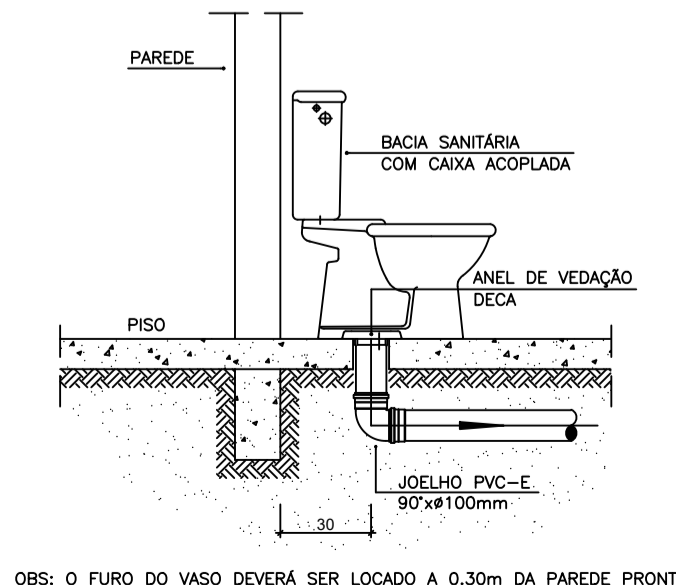

NOTAS

- NOTAS GERAIS:
- 1.0 - Quanto a inclinação:
- 1.1 - A inclinação mínima para as redes de esgoto e águas pluviais serão conforme indicado abaixo:
- | Diâmetros | Esgoto | Águas Pluviais |
|-----------|--------|----------------|
| 40 | 2,0% | - |
| 50 | 2,0% | 1,0% |
| 75 | 2,0% | 1,0% |
| 100 | 1,5% | 1,0% |
- 2.0 - CAIXAS E RALOS
- 2.1 - ALVENARIA:
- 2.1.1 - As caixas de inspeção, gordura e águas pluviais deverão ser confeccionadas conforme detalhe em projeto e serão em alvenaria de tijolos maciços.
- 2.1.2 - Todos os materiais deverão ser fabricados por empresas com certificado INMETRO e com os materiais também certificados de acordo com as especificações de projeto.
- 2.2 - PLÁSTICAS:
- 2.2.1 - Serão de especificação conforme o projeto e terão grelhas e porta grelhas em material plástico.
- 2.3 - RALOS:
- 2.3.1 - Os ralos serão de especificação conforme o projeto e deverá contar com fecho hidráulico mínimo de 31mm. Terão grelhas e porta grelhas em material plástico.
- 3.0 - As setas indicam o sentido do fluxo nas tubulações.
- 4.0 - Todos os diâmetros estão em milímetro, exceto onde indicado.
- 5.0 - Todas as medidas de distância e altura estão em metros, exceto onde indicado.
- 6.0 - Todos os vasos sanitários estão localados a 30cm da parede pronta para o eixo, conforme detalhe.
- 7.0 - Todas as tubulações com diâmetros iguais ou superior a 50mm deverão ser montadas com junta elástica. Já as tubulações inferiores deverão ser soldadas com adesivo plástico, com exceção da ligação do ponto do lavatório com o sifão. Neste deverá ser instalado joelho com Ø40mm, com anel de borracha.
- 8.0 - Não é permitido, em hipótese alguma, o uso de aquecimento para a fabricação de bolsas ou curvas, devendo ser utilizadas as conexões apropriadas como luvas simples, de correr, curvas e etc. conforme seja necessário.
- 9.0 - Nas colunas de ventilação, na extremidade de cada tubo, deverá ser colocado terminal final de ventilação ou tela plástica contra mosquitos para evitar o entrada de animais e resíduos sólidos, conforme projeto.
- 10.0 - Todas as vezes que a tubulação de PVC Esgoto for colocada em paredes ou revestimentos com alvenaria deverá ser envolvida com tela de arame.
- 11.0 - A vedação da bacia sanitária deverá ser feita com anel de vedação DECA ou similar, de forma a garantir a qualidade da peça instalada.
- 12.0 - INSTRUÇÃO DE MONTAGEM:
- 12.1 - JUNTAS SOLDADAS:
- A. Limpar com estopa branca a ponta e a bolsa a serem unidas;
- B. Lixar a pontas e bolsa com lixa nº100 até eliminar o brilho superficial;
- C. Limpar a ponta e a bolsa embebida em solução limpidora;
- D. Aplicar adesivo plástico para PVC, na ponta e na bolsa dos tubos a serem unidos, procedendo a montagem imediata.
- 12.2 - JUNTA ELÁSTICA COM ANEL DE BORRACHA:
- A. Limpar com estopa branca a ponta e a bolsa a serem unidas;
- B. Introduzir o anel de borracha no alojamento (virola) apropriado existente na bolsa;
- C. Marcar a profundidade da bolsa na ponta do tubo. Essa marcação servirá de referência para se constatar a penetração da ponta do tubo no interior da bolsa;
- D. Aplicar pasta lubrificante na parte visível do anel (já colocado na bolsa). Repetir essa mesma operação na ponta do tubo. Não utilizar graxas ou óleos como lubrificantes;
- E. Proceder a montagem introduzindo a ponta no tubo até o fundo da bolsa tendo como referência a marca previamente feita no tubo. Recuar a ponta para fora da bolsa aprox. 5mm. Isso possibilitará que a junta observe os movimentos da tubulação devido a expansão térmica.

LEGENDA

- CI Caixa de Inspeção - 60x60cmxVar
- CG Caixa de Gordura - 60x60cmxVar
- CE Caixa de Espuma - 60x60cmxVar
- RL Ralo Seco 100x100x50mm
- RS Ralo Sifonado 100x100x50mm
- RH Ralo hemisférico (tipo abacaxi) 100x100mm
- CS Caixa Sifonada 100x100x50mm
- CAP Caixa de Águas Pluviais
- AP Tubo de Queda - Águas Pluviais
- CV Coluna de Ventilação
- DN-Ø Diâmetro Nominal da Peça
- i Inclinação Mínima
- T.N. Terreno Natural
- Sentido do Fluxo
- ⊕ Bucha de Redução
- ↗ Prumada que Sobee
- ↘ Prumada que Desce
- ⊕ Nomenclatura da Coluna
- ⊕ Numeração da Coluna
- ⊕ Diâmetro da Tubulação
- ⊕ Nível da Geratriz Inferior das Tubulações
- Canalização de Esgoto - PVC Esg - Série N
- Canalização de Ventilação - PVC Esg - Série N
- Canalização de Águas pluviais - PVC Água Pluvial-Série R

OBS

ATENÇÃO:
Exemplo de projeto Hidrosanitário para edificações do Novo PAC FHNIS Sub50 - Portaria 1416 / 2023.
Uso facultado, desde que revisado por responsável técnico, com a devida emissão de ART/RRT/TRT, e adequado às particularidades de cada obra.

PROJETO SANITÁRIO

FOLHA
01/02

OBRA
PROJETO PARA CONSTRUÇÃO DE 50 UNIDADES HABITACIONAIS.

LOCAL
RUA PAULINO ORLANDI, AVENIDA MAGAY E RUA BENEDITO CASSIRARGH.
MATRICULA - 820 AO LADO DO JARDIM BOA VISTA.

RUA EUGENIA CASTILHO GONÇALVES.
MATRICULA - 23.893 E 23.894 NO RESIDENCIAL JARDIM BEIJA FLOR.

RUA ISTER SOUZA GUILMÃES E RUA ARLINDO BASSO.
MATRICULA - 26.018, 26.019 E 26.020 NO RESIDENCIAL IPÊ II.

OSVALDO CRUZ/SP.

INTERESSADO
PREFEITURA MUNICIPAL DE OSVALDO CRUZ

SITUAÇÃO S/ ESCALA		ESCALAS INDICADAS	
DIVERSAS ÁREAS DO MUNICÍPIO		MAPA DE LOCALIZAÇÃO	
TERRENO	164,00m ²	PROPRIETÁRIO	PREFEITURA MUNICIPAL DE OSVALDO CRUZ
CORPO PRINCIPAL	53,87m ²	CNPJ:	03.300.356/0001-53
ÁREA LIVRE	110,13m ²	Assinado digitalmente por MAURÍCIO DA SILVA:11724316800	
TOTAL DE ÁREA CONSTRUÍDA	2.693,50m ²	ND: C-08, C-07-B, OJ=	
		Certificado Digital PF A1, OJ=	
		Presencial: OJ=03115000181, OJ=	
		AC: SyngularID Multipla, CN=MAURÍCIO DA SILVA:11724316800	
		Razão: Eu sou o autor deste documento	
		Localização:	
		Data: 2025.11.03 16:43:08-0300'	
		Formato: PDF Reader Versão: 2024.4.0	
		MAURÍCIO DA SILVA	
		CREA - 5060759084	
		ENGENHEIRO CIVIL	
		ART:2629251943492	

RESERVADO PARA APROVAÇÕES



DATA: AGOSTO/2.025



PREFEITURA DO MUNICÍPIO DE OSVALDO CRUZ - S.P

Praça Hermínio Elorza nº 448 – Fone (18) 3528-9500
CEP 17700-030 – Osvaldo Cruz-SP - CNPJ nº 53.300.356/0001-07
visite nosso site: www.osvaldocruz.sp.gov.br

ANEXO II

MEMORIAL DESCRITIVO

CONCORRÊNCIA ELETRÔNICA Nº 004/2026

PROCESSO LICITATÓRIO Nº 027/2026



PREFEITURA DO MUNICÍPIO DE OSVALDO CRUZ - S.P

Praça Hermínio Elorza nº 448 – Fone (18) 3528-9500
CEP 17700-000 – Osvaldo Cruz-SP - CNPJ nº 53.300.356/0001-07
visite nosso site: www.osvaldocruz.sp.gov.br

MEMORIAL DESCRITIVO - FNHIS SUB 50

PROPRIETÁRIO: **MUNICÍPIO DE OSVALDO CRUZ.**

ENDEREÇO DA OBRA:

AVENIDA MAGAY, RUA PAULINO ORLANDI E RUA BENEDITO CASSIRAGHI.

TIPO DE PROJETO: **Habitação unifamiliar (23 unidades).**

ENDEREÇO DA OBRA:

RUA EUGENIA CASTILHO GONÇALVES – RESIDENCIAL JARDIM BEIJA FLOR.

TIPO DE PROJETO: **Habitação unifamiliar (11 unidades).**

ENDEREÇO DA OBRA:

RUA ISTER SOUZA GUIMALHÃES E RUA ARLINDO BASSO – RESIDENCIAL IPÊ II.

TIPO DE PROJETO: **Habitação unifamiliar (16 unidades).**

ÁREA TOTAL A CONSTRUIR: **53,86 m² por unidade**

ÁREA ÚTIL A CONSTRUIR: **47,46 m² por unidade**

GENERALIDADES: Este memorial descritivo tem por objetivo descrever de forma sucinta os materiais e a forma que será realizada a obra de edificações residenciais do programa FNHIS Sub 50, com área total de 53,86 m² por unidade. Não dispensa o atendimento à norma de Desempenho de Edificações Habitacionais (ABNT NBR 15.575), às Normas Técnicas da ABNT de processos e produtos, bem como à legislação municipal e estadual incidente. Este documento foi elaborado com base na Portaria MCID nº 1416, de 6 de novembro de 2023.

SERVIÇOS PRELIMINARES: O lote onde será edificada a unidade habitacional deverá ser limpo e nivelado antes do início dos serviços de locação, atendendo os níveis de piso determinados em projeto. A seguir a obra será locada conforme determinado nas plantas. A placa de obra, de responsabilidade da empresa contratada, deverá seguir os padrões constantes no “Manual Visual de Placas e Adesivos de Obras” da Caixa Econômica Federal, bem como observar disposições locais, e ser instalada em lugar visível. Foi considerada a locação de um container para sanitário e um container para escritório para cada um dos meses de obra. Será feita a locação convencional de obra, utilizando gabarito de tábuas corridas pontaleadas a cada 2 metros.



PREFEITURA DO MUNICÍPIO DE OSVALDO CRUZ - S.P

Praça Hermínio Elorza nº 448 – Fone (18) 3528-9500
CEP 17700-000 – Osvaldo Cruz-SP - CNPJ nº 53.300.356/0001-07
visite nosso site: www.osvaldocruz.sp.gov.br

ADMINISTRAÇÃO LOCAL DE OBRA: Foram consideradas 8 horas de engenheiro civil de obra júnior com encargos complementares e 40 horas de encarregado geral com encargos complementares para cada um dos meses de obra.

FUNDAÇÕES: Fundação no sistema radier de resistência característica de 20 MPa, aço do tipo CA-50, a qual será impermeabilizada com argamassa com aditivo impermeabilizante e emulsão asfáltica em duas demãos, em todas as faces.

SUPERESTRUTURA: A superestrutura será de concreto armado, sendo os pilares de dimensões 14 x 26 cm e as vigas do nível 2,65 com dimensões 12 x 25 cm. Todo concreto da superestrutura será de 20 Mpa. Deverão ser previstos pilaretes de amarração da alvenaria destinada aos oitões da casa. A laje do teto do banheiro será rebaixada conforme cota do projeto e será do tipo vigotas pré-moldadas $h = 12\text{cm}$, com pé direito mínimo de 2,40 m nesta área.

ALVENARIA: As paredes da edificação serão de alvenaria de bloco cerâmico ou de concreto não estrutural, dimensões 9 x 19 x 19 cm, posicionados com argamassa de assentamento com preparo em betoneira. Antes de serem utilizados, os tijolos serão umedecidos, evitando que estes absorvam a água da argamassa de assentamento. As fiadas serão alinhadas e aprumadas, podendo as juntas apresentarem espessura máxima de 1,5 cm. Nos vãos das portas e janelas serão executadas vergas transpassando a alvenaria em no mínimo 30 cm para cada lado. As contravergas serão executadas em todas as janelas.

PISO: Em todos os cômodos será executado o assentamento do piso com revestimento cerâmico. Em todo perímetro da unidade habitacional deverá ser executada calçada com 50 cm de largura. Obrigatório piso e rodapé em toda a unidade, incluindo o hall e as áreas de circulação interna. O revestimento deve ser em cerâmica esmaltada PEI 4, com índice de absorção inferior a 10% e desnível máximo de 15 mm. Para áreas molháveis, o coeficiente de atrito dinâmico deve ser superior a 0,4. As cotas dos pisos serão superiores à cota da calçada ao redor da casa.



PREFEITURA DO MUNICÍPIO DE OSVALDO CRUZ - S.P

Praça Hermínio Elorza nº 448 – Fone (18) 3528-9500
CEP 17700-000 – Osvaldo Cruz-SP - CNPJ nº 53.300.356/0001-07
visite nosso site: www.osvaldocruz.sp.gov.br

FORRO: O forro da edificação será em PVC.

COBERTURA: A cobertura será com estrutura de madeira tratada com pintura imunizante composta por ripas, caibros, terças e tesouras com 2 águas e telha cerâmica de encaixe tipo romana com inclinação de 30%.

REVESTIMENTO: As paredes internas e externas da edificação receberão revestimento de chapisco, emboço e reboco. As paredes dos banheiros receberão revestimento cerâmico do piso ao forro na área do box de chuveiro. As demais paredes do banheiro, assim como a da cozinha e lavanderia receberão revestimento cerâmico com 1,5m de altura. Nas áreas com revestimento cerâmico, será executada argamassa traço 1:2:8, com preparo mecânico, aplicado manualmente. As paredes externas, sobre chapisco, serão feitas com massa única em argamassa com traço 1:2:8.

ESQUADRIAS E FERRAGENS: As portas externas de acesso (sala e cozinha) serão metálicas. As portas internas da edificação serão de madeira. Todas as portas deverão respeitar as dimensões do projeto, com vão livre entre batentes de 0,80 x 2,10 m. As janelas deverão ser metálicas, de preferência com veneziana nos dormitórios. Os vidros utilizados nas janelas serão transparentes e lisos, com espessura de no mínimo 4 mm. Todas as portas deverão conter maçanetas de alavanca entre 0,90 m e 1,10 m.

PINTURA: As paredes internas e externas serão previamente lixadas, depois será aplicado selador acrílico, em seguida pintadas com tinta látex acrílico standard.

INSTALAÇÕES HIDROSSANITÁRIAS: Para atender a demanda de consumo de água fria conforme cálculo, será instalado um reservatório de polietileno com capacidade de 500L para cada unidade. As tubulações de esgoto seguirão o sistema proposto pelo projeto de instalações hidrossanitárias. Haverá um conjunto de tratamento de esgoto para cada unidade (previsto somente em projeto). No ponto do chuveiro, deverá ser instalado pressurizador, conforme especificação de projeto, para garantir a pressão mínima de 1,20mca.



PREFEITURA DO MUNICÍPIO DE OSVALDO CRUZ - S.P

Praça Hermínio Elorza nº 448 – Fone (18) 3528-9500
CEP 17700-000 – Osvaldo Cruz-SP - CNPJ nº 53.300.356/0001-07
visite nosso site: www.osvaldocruz.sp.gov.br

INSTALAÇÕES ELÉTRICAS: As instalações elétricas obedecerão às normas da ABNT e da concessionária de energia local. Os quadros de distribuição internos possuirão circuitos separados, sendo estes divididos entre iluminação, tomadas, tomadas especiais e chuveiro.

SERVIÇOS FINAIS: Após a conclusão dos serviços, a obra será limpa, os entulhos totalmente removidos, em perfeitas condições para receber o Habite-se.

Prefeitura Municipal de Osvaldo Cruz, aos 20 de agosto de 2.025.

MAURÍCIO DA SILVA

Engenheiro Civil – 5.060.759.084/D
ART nº 2620251460920

VERA LUCIA ALVES

Prefeita Municipal



PREFEITURA DO MUNICÍPIO DE OSVALDO CRUZ - S.P

Praça Hermínio Elorza nº 448 – Fone (18) 3528-9500
CEP 17700-030 – Osvaldo Cruz-SP - CNPJ nº 53.300.356/0001-07
visite nosso site: www.osvaldocruz.sp.gov.br

ANEXO III

MEMORIAL DE CÁLCULO

CONCORRÊNCIA ELETRÔNICA Nº 004/2026

PROCESSO LICITATÓRIO Nº 027/2026



PLQ - PLANILHA DE LEVANTAMENTO DE QUANTIDADES
Memória de Cálculo - OGU

Grau de Sigilo
#PUBLICO

APELIDO DO EMPREENDIMENTO
Casa térrea acessível, 2 quartos, Autil=47,46m², conforme Portaria MCID 1416/2023

Nº TransfereGOV
974541/2025

Nº OPERAÇÃO
1100682-26

PROPONENTE / TOMADOR
Prefeitura do Município de Osvaldo Cruz

Item	Descrição	Unidade	Quantidade	Memória de Cálculo
Construção de 50 unidades habitacionais - Moradia Digna				
1.	CONSTRUÇÃO DE HABITAÇÃO DE INTERESSE SOCIAL - HIS - PADRÃO POPULAR		-	
1.1.	SERVIÇOS PRELIMINARES		-	
1.1.1.	CANTEIRO		-	
1.1.1.0.1.	FORNECIMENTO E INSTALAÇÃO DE PLACA DE OBRA COM CHAPA GALVANIZADA E ESTRUTURA DE MADEIRA. AF_03/2022_PS	M2	6,48	Placa de Obra com área mínima conforme Manual de Placa de Obra. A proporção de tamanho é de 2:1 (largura deve ser o dobro da altura) e Dimensões mínimas = 3,6m x 1,8m
1.1.1.0.2.	LOCAÇÃO DE CONTAINER 2,30 X 4,30 M, ALT. 2,50 M, PARA SANITARIO, COM 3 BACIAS, 4 CHUVEIROS, 1 LAVATORIO E 1 MICTORIO (NAO INCLUI MOBILIZACAO/DESMOBILIZACAO)	MES	72,00	Considerado 3 unidade de container por mês do cronograma. Divido proporcionalmente entre as unidades. VERIFICAR A COERÊNCIA COM A REALIDADE LOCAL
1.1.1.0.3.	LOCAÇÃO DE CONTAINER 2,30 X 6,00 M, ALT. 2,50 M, PARA ESCRITORIO, SEM DIVISORIAS INTERNAS E SEM SANITARIO (NAO INCLUI MOBILIZACAO/DESMOBILIZACAO)	MES	72,00	Considerado 3 unidade de container por mês do cronograma. Divido proporcionalmente entre as unidades. VERIFICAR A COERÊNCIA COM A REALIDADE LOCAL
1.1.2.	LOCAÇÃO DE OBRA		-	
1.1.2.0.1.	LOCAÇÃO CONVENCIONAL DE OBRA, UTILIZANDO GABARITO DE TÁBUAS CORRIDAS PONTALETADAS A CADA 2,00M - 2 UTILIZAÇÕES. AF_03/2024	M	1.515,00	Conforme modelo disponibilizado pela CAIXA
1.2.	ADMINISTRAÇÃO LOCAL DE OBRA		-	
1.2.0.0.1.	ADMINISTRAÇÃO LOCAL DE OBRA	MÊS	24,00	Considerado 24 meses de obra, divididos proporcionalmente entre as unidades. VERIFICAR A COERÊNCIA COM A REALIDADE LOCAL
1.3.	FUNDAÇÕES E CONTENÇÕES		-	
1.3.1.	FUNDAÇÕES		-	
1.3.1.1.	RADIER		-	
1.3.1.1.1.	ESCAVAÇÃO MECANIZADA PARA BLOCO DE COROAMENTO OU SAPATA COM RETROESCAVADEIRA (INCLUINDO ESCAVAÇÃO PARA COLOCAÇÃO DE FÔRMAS). AF_01/2024	M3	626,50	Conforme modelo disponibilizado pela CAIXA
1.3.1.1.2.	COMPACTAÇÃO MECÂNICA DE SOLO PARA EXECUÇÃO DE RADIER, PISO DE CONCRETO OU LAJE SOBRE SOLO, COM COMPACTADOR DE SOLOS A PERCUSSÃO. AF_09/2021	M2	2.847,00	Conforme modelo disponibilizado pela CAIXA
1.3.1.1.3.	CAMADA SEPARADORA PARA EXECUÇÃO DE RADIER, PISO DE CONCRETO OU LAJE SOBRE SOLO, EM LONA PLÁSTICA. AF_09/2021	M2	2.847,00	Conforme modelo disponibilizado pela CAIXA

FRENTES DE OBRA:

Agrupador de Eventos	Casa 1	Casa 2
	1	2
TOTAL FINANC. POR FRETE (R\$):	145.622,27	141.922,84
CANTEIRO	6,48	
CANTEIRO	1,44	1,44
CANTEIRO	1,44	1,44
LOCAÇÃO DE OBRA	30,30	30,30
ADMINISTRAÇÃO LOCAL DE OBRA	0,48	0,48
RADIER	12,53	12,53
RADIER	56,94	56,94
RADIER	56,94	56,94



PLQ - PLANILHA DE LEVANTAMENTO DE QUANTIDADES
Memória de Cálculo - OGU

Grau de Sigilo
#PUBLICO

APELIDO DO EMPREENDIMENTO
Casa térrea acessível, 2 quartos, Autil=47,46m², conforme Portaria MCID 1416/2023

Nº TransfereGOV
974541/2025

Nº OPERAÇÃO
1100682-26

PROPOSTANTE / TOMADOR
Prefeitura do Município de Osvaldo Cruz

Item	Descrição	Unidade	Quantidade	Memória de Cálculo
Construção de 50 unidades habitacionais - Moradia Digna				
1.3.1.1.4.	LASTRO COM MATERIAL GRANULAR (PEDRA BRITADA N.2), APLICADO EM PISOS OU LAJES SOBRE SOLO, ESPESSURA DE *10 CM*. AF_01/2024	M3	134,50	Conforme modelo disponibilizado pela CAIXA
1.3.1.1.5.	FABRICAÇÃO, MONTAGEM E DESMONTAGEM DE FORMA PARA RADIER, PISO DE CONCRETO OU LAJE SOBRE SOLO, EM MADEIRA SERRADA, 4 UTILIZAÇÕES. AF_09/2021	M2	333,50	Conforme modelo disponibilizado pela CAIXA
1.3.1.1.6.	ARMAÇÃO DE LAJE DE ESTRUTURA CONVENCIONAL DE CONCRETO ARMADO UTILIZANDO AÇO CA-50 DE 6,3 MM - MONTAGEM. AF_06/2022	KG	18.100,00	Conforme modelo disponibilizado pela CAIXA
1.3.1.1.7.	ARMAÇÃO DE PILAR OU VIGA DE ESTRUTURA CONVENCIONAL DE CONCRETO ARMADO UTILIZANDO AÇO CA-50 DE 10,0 MM - MONTAGEM. AF_06/2022	KG	1.430,00	Conforme modelo disponibilizado pela CAIXA
1.3.1.1.8.	ARMAÇÃO DE PILAR OU VIGA DE ESTRUTURA CONVENCIONAL DE CONCRETO ARMADO UTILIZANDO AÇO CA-60 DE 5,0 MM - MONTAGEM. AF_06/2022	KG	195,00	Conforme modelo disponibilizado pela CAIXA
1.3.1.1.9.	CONCRETAGEM DE RADIER, PISO DE CONCRETO OU LAJE SOBRE SOLO, FCK 20 MPA - LANÇAMENTO, ADENSAMENTO E ACABAMENTO. AF_09/2021	M3	454,00	Conforme modelo disponibilizado pela CAIXA
1.3.1.1.10.	REATERRO MANUAL DE VALAS, COM COMPACTADOR DE SOLOS DE PERCUSSÃO. AF_08/2023	M3	34,00	Conforme modelo disponibilizado pela CAIXA
1.3.1.2.	IMPERMEABILIZAÇÃO		-	
1.3.1.2.1.	IMPERMEABILIZAÇÃO DE SUPERFÍCIE COM ARGAMASSA POLIMÉRICA / MEMBRANA ACRÍLICA, 3 DEMÃOS. AF_09/2023	M2	1.581,00	Conforme modelo disponibilizado pela CAIXA
1.3.1.2.2.	VEU DE POLIESTER PARA IMPERMEABILIZACAO	M2	231,00	Conforme modelo disponibilizado pela CAIXA
1.4.	SUPRAESTRUTURA		-	
1.4.1.	PILARES, VIGAS E LAJES		-	
1.4.1.0.1.	MONTAGEM E DESMONTAGEM DE FÔRMA DE PILARES RETANGULARES E ESTRUTURAS SIMILARES, PÉ-DIREITO SIMPLES, EM CHAPA DE MADEIRA COMPENSADA RESINADA, 8 UTILIZAÇÕES. AF_09/2020	M2	719,50	Conforme modelo disponibilizado pela CAIXA
1.4.1.0.2.	MONTAGEM E DESMONTAGEM DE FÔRMA DE VIGA, SEM ESCORAMENTO, PÉ-DIREITO SIMPLES, EM CHAPA DE MADEIRA RESINADA, 8 UTILIZAÇÕES.	M2	1.027,00	Conforme modelo disponibilizado pela CAIXA
1.4.1.0.3.	MONTAGEM E DESMONTAGEM DE FÔRMA DE VIGA, ESCORAMENTO COM GARFO DE MADEIRA, PÉ-DIREITO SIMPLES, EM CHAPA DE MADEIRA RESINADA, 8 UTILIZAÇÕES. AF_09/2020	M2	206,50	Conforme modelo disponibilizado pela CAIXA
1.4.1.0.4.	ARMAÇÃO DE PILAR OU VIGA DE ESTRUTURA CONVENCIONAL DE CONCRETO ARMADO UTILIZANDO AÇO CA-60 DE 5,0 MM - MONTAGEM. AF_06/2022	KG	3.520,00	Conforme modelo disponibilizado pela CAIXA
1.4.1.0.5.	ARMAÇÃO DE PILAR OU VIGA DE ESTRUTURA CONVENCIONAL DE CONCRETO ARMADO UTILIZANDO AÇO CA-50 DE 6,3 MM - MONTAGEM. AF_06/2022	KG	750,00	Conforme modelo disponibilizado pela CAIXA

FRENTES DE OBRA:

Agrupador de Eventos	Casa 1	Casa 2
	1	2
TOTAL FINANC. POR FRENTE (R\$):	145.622,27	141.922,84
RADIER	2,69	2,69
RADIER	6,67	6,67
RADIER	362,00	362,00
RADIER	28,60	28,60
RADIER	3,90	3,90
RADIER	9,08	9,08
RADIER	0,68	0,68
IMPERMEABILIZAÇÃO	31,62	31,62
IMPERMEABILIZAÇÃO	4,62	4,62
PILARES, VIGAS E LAJES	14,39	14,39
PILARES, VIGAS E LAJES	20,54	20,54
PILARES, VIGAS E LAJES	4,13	4,13
PILARES, VIGAS E LAJES	70,40	70,40
PILARES, VIGAS E LAJES	15,00	15,00



PLQ - PLANILHA DE LEVANTAMENTO DE QUANTIDADES
Memória de Cálculo - OGU

Grau de Sigilo
#PUBLICO

APELIDO DO EMPREENDIMENTO
Casa térrea acessível, 2 quartos, Autil=47,46m², conforme Portaria MCID 1416/2023

Nº TransfereGOV
974541/2025

Nº OPERAÇÃO
1100682-26

PROPOSTANTE / TOMADOR
Prefeitura do Município de Osvaldo Cruz

Item	Descrição	Unidade	Quantidade	Memória de Cálculo
Construção de 50 unidades habitacionais - Moradia Digna				
1.4.1.0.6.	ARMAÇÃO DE PILAR OU VIGA DE ESTRUTURA CONVENCIONAL DE CONCRETO ARMADO UTILIZANDO AÇO CA-50 DE 8,0 MM - MONTAGEM. AF_06/2022	KG	3.265,00	Conforme modelo disponibilizado pela CAIXA
1.4.1.0.7.	ARMAÇÃO DE PILAR OU VIGA DE ESTRUTURA CONVENCIONAL DE CONCRETO ARMADO UTILIZANDO AÇO CA-50 DE 10,0 MM - MONTAGEM. AF_06/2022	KG	4.280,00	Conforme modelo disponibilizado pela CAIXA
1.4.1.0.8.	LAJE PRÉ-MOLDADA UNIDIRECIONAL, BIAPOIADA, PARA PISO, ENCHIMENTO EM CERÂMICA, VIGOTA CONVENCIONAL, ALTURA TOTAL DA LAJE (ENCHIMENTO+CAPA) = (8+4). AF_11/2020	M2	288,50	Conforme modelo disponibilizado pela CAIXA
1.4.1.0.9.	CONCRETAGEM DE PILARES, FCK = 20 MPA, COM USO DE BOMBA - LANÇAMENTO, ADENSAMENTO E ACABAMENTO. AF_02/2022_PS	M3	64,00	Conforme modelo disponibilizado pela CAIXA
1.4.1.0.10.	CONCRETAGEM DE VIGAS E LAJES, FCK=20 MPA, PARA LAJES PREMOLDADAS COM JERICAS EM ELEVADOR DE CABO EM EDIFICAÇÃO DE MULTIPAVIMENTOS ATÉ 16 ANDARES - LANÇAMENTO, ADENSAMENTO E ACABAMENTO. AF_02/2022	M3	89,00	Conforme modelo disponibilizado pela CAIXA
1.5.	PAREDES E PAINÉIS		-	
1.5.1.	ALVENARIA/FECHAMENTOS		-	
1.5.1.0.1.	ALVENARIA DE VEDAÇÃO DE BLOCOS CERÂMICOS FURADOS NA HORIZONTAL DE 9X19X19 CM (ESPESSURA 9 CM) E ARGAMASSA DE ASSENTAMENTO COM PREPARO EM BETONEIRA. AF_12/2021	M2	4.325,00	Conforme modelo disponibilizado pela CAIXA
1.5.1.0.2.	VERGA MOLDADA IN LOCO EM CONCRETO, ESPESSURA DE *10* CM. AF_03/2024	M	810,00	Conforme modelo disponibilizado pela CAIXA
1.5.1.0.3.	CONTRAVERGA MOLDADA IN LOCO EM CONCRETO, ESPESSURA DE *10* CM. AF_03/2024	M	460,00	Conforme modelo disponibilizado pela CAIXA
1.5.2.	ESQUADRIAS METÁLICAS		-	
1.5.2.0.1.	PORTA DE ALUMÍNIO DE ABRIR COM LAMBRI, COM GUARNIÇÃO, FIXAÇÃO COM PARAFUSOS - FORNECIMENTO E INSTALAÇÃO. AF_12/2019	M2	168,00	Conforme modelo disponibilizado pela CAIXA
1.5.2.0.2.	JANELA DE ALUMÍNIO DE CORRER COM 2 FOLHAS PARA VIDROS (VIDROS INCLUSOS), BATENTE/ REQUADRO 6 A 14 CM, ACABAMENTO COM ACETATO OU BRILHANTE, FIXAÇÃO COM PARAFUSO, SEM GUARNIÇÃO/ ALIZAR, DIMENSÕES 100X120 CM, VEDAÇÃO COM SILICONE, EXCLUSIVE CONTRAMARCO - FORNECIMENTO E INSTALAÇÃO. AF_11/2024	M2	130,00	Conforme modelo disponibilizado pela CAIXA
1.5.2.0.3.	JANELA DE ALUMÍNIO DE CORRER COM 3 FOLHAS (2 VENEZIANAS E 1 FOLHA PARA VIDRO, VIDRO INCLUSO), BATENTE/ REQUADRO 6 A 14 CM, SEM ACABAMENTO, FIXAÇÃO COM PARAFUSO, SEM GUARNIÇÃO/ ALIZAR, DIMENSÕES 100X120 CM, VEDAÇÃO COM SILICONE, EXCLUSIVE CONTRAMARCO - FORNECIMENTO E INSTALAÇÃO. AF_11/2024	M2	140,00	Conforme modelo disponibilizado pela CAIXA
1.5.2.0.4.	JANELA DE ALUMÍNIO TIPO MAXIM-AR, BATENTE/ REQUADRO 3 A 14 CM, VIDRO INCLUSO, FIXAÇÃO COM PARAFUSO, SEM GUARNIÇÃO/ ALIZAR, DIMENSÕES 60X80 (A X L) CM, SEM ACABAMENTO, VEDAÇÃO COM SILICONE, EXCLUSIVE CONTRAMARCO - FORNECIMENTO E INSTALAÇÃO. AF_11/2024	M2	24,00	Conforme modelo disponibilizado pela CAIXA

FRENTES DE OBRA:

Agrupador de Eventos	Casa 1	Casa 2
	1	2
TOTAL FINANC. POR FRETE (R\$):	145.622,27	141.922,84
PILARES, VIGAS E LAJES	65,30	65,30
PILARES, VIGAS E LAJES	85,60	85,60
PILARES, VIGAS E LAJES	5,77	5,77
PILARES, VIGAS E LAJES	1,28	1,28
PILARES, VIGAS E LAJES	1,78	1,78
ALVENARIA/FECHAMENTOS	86,50	86,50
ALVENARIA/FECHAMENTOS	16,20	16,20
ALVENARIA/FECHAMENTOS	9,20	9,20
ESQUADRIAS METÁLICAS	3,36	3,36
ESQUADRIAS METÁLICAS	2,60	2,60
ESQUADRIAS METÁLICAS	2,80	2,80
ESQUADRIAS METÁLICAS	0,48	0,48



PLQ - PLANILHA DE LEVANTAMENTO DE QUANTIDADES
Memória de Cálculo - OGU

Grau de Sigilo
#PUBLICO

APELIDO DO EMPREENDIMENTO
Casa térrea acessível, 2 quartos, Autil=47,46m², conforme Portaria MCID 1416/2023

Nº TransfereGOV
974541/2025

Nº OPERAÇÃO
1100682-26

PROPONENTE / TOMADOR
Prefeitura do Município de Osvaldo Cruz

Item	Descrição	Unidade	Quantidade	Memória de Cálculo
Construção de 50 unidades habitacionais - Moradia Digna				
1.5.3.	ESQUADRIAS DE MADEIRAS		-	
1.5.3.0.1.	KIT DE PORTA DE MADEIRA PARA PINTURA, SEMI-OCA (LEVE OU MÉDIA), PADRÃO POPULAR, 80X210CM, ESPESSURA DE 3,5CM, ITENS INCLUSOS: DOBRADIÇAS, MONTAGEM E INSTALAÇÃO DO BATENTE, FECHADURA COM EXECUÇÃO DO FURO - FORNECIMENTO E INSTALAÇÃO. AF_12/2019	UN	150,00	Conforme modelo disponibilizado pela CAIXA
1.6.	COBERTURA E PROTEÇÕES		-	
1.6.1.	TELHADOS		-	
1.6.1.0.1.	TRAMA DE MADEIRA COMPOSTA POR RIPAS, CAIBROS E TERÇAS PARA TELHADOS DE ATÉ 2 ÁGUAS PARA TELHA DE ENCAIXE DE CERÂMICA OU DE CONCRETO, INCLUSO TRANSPORTE VERTICAL. AF_07/2019	M2	3.674,50	Conforme modelo disponibilizado pela CAIXA
1.6.1.0.2.	TELHAMENTO COM TELHA CERÂMICA DE ENCAIXE, TIPO ROMANA, COM ATÉ 2 ÁGUAS, INCLUSO TRANSPORTE VERTICAL. AF_07/2019	M2	3.674,50	Conforme modelo disponibilizado pela CAIXA
1.6.1.0.3.	PINTURA IMUNIZANTE PARA MADEIRA, 1 DEMÃO. AF_01/2021	M2	5.190,00	Conforme modelo disponibilizado pela CAIXA
1.6.1.0.4.	CUMEEIRA PARA TELHA CERÂMICA EMBOÇADA COM ARGAMASSA TRAÇO 1:2:9 (CIMENTO, CAL E AREIA) PARA TELHADOS COM ATÉ 2 ÁGUAS, INCLUSO TRANSPORTE VERTICAL. AF_07/2019	M	532,50	Conforme modelo disponibilizado pela CAIXA
1.6.1.0.5.	FABRICAÇÃO E INSTALAÇÃO DE TESOURA INTEIRA EM MADEIRA NÃO APARELHADA, VÃO DE 6 M, PARA TELHA CERÂMICA OU DE CONCRETO, INCLUSO IÇAMENTO. AF_07/2019	UN	200,00	Conforme modelo disponibilizado pela CAIXA
1.7.	REVESTIMENTOS		-	
1.7.1.	REVESTIMENTOS INTERNOS		-	
1.7.1.0.1.	CHAPISCO APLICADO EM ALVENARIAS E ESTRUTURAS DE CONCRETO INTERNAS, COM COLHER DE PEDREIRO. ARGAMASSA TRAÇO 1:3 COM PREPARO EM BETONEIRA 400L. AF_10/2022	M2	6.805,00	Conforme modelo disponibilizado pela CAIXA
1.7.1.0.2.	CHAPISCO APLICADO NO TETO OU EM ALVENARIA E ESTRUTURA, COM ROLO PARA TEXTURA ACRÍLICA. ARGAMASSA TRAÇO 1:4 E EMULSÃO POLIMÉRICA (ADESIVO) COM PREPARO EM BETONEIRA 400L. AF_10/2022	M2	222,00	Conforme modelo disponibilizado pela CAIXA
1.7.1.0.3.	EMBOÇO, EM ARGAMASSA TRAÇO 1:2:8, PREPARO MECÂNICO, APLICADO MANUALMENTE EM PAREDES INTERNAS, PARA AMBIENTES COM ÁREA MENOR QUE 5M², E = 10MM, COM TALISCAS. AF_03/2024	M2	1.174,50	Conforme modelo disponibilizado pela CAIXA
1.7.1.0.4.	MASSA ÚNICA, EM ARGAMASSA TRAÇO 1:2:8, PREPARO MECÂNICO, APLICADA MANUALMENTE EM PAREDES INTERNAS DE AMBIENTES COM ÁREA ENTRE 5M² E 10M², E = 10MM, COM TALISCAS. AF_03/2024	M2	4.002,50	Conforme modelo disponibilizado pela CAIXA
1.7.1.0.5.	MASSA ÚNICA, EM ARGAMASSA TRAÇO 1:2:8 PREPARO MECÂNICO, APLICADA MANUALMENTE EM PAREDES INTERNAS DE AMBIENTES COM ÁREA MAIOR QUE 10M², E = 10MM, COM TALISCAS. AF_03/2024	M2	1.628,00	Conforme modelo disponibilizado pela CAIXA
1.7.1.0.6.	MASSA ÚNICA, EM ARGAMASSA TRAÇO 1:2:8, PREPARO MECÂNICO, APLICADA MANUALMENTE EM TETO, E = 10MM, COM TALISCAS. AF_03/2024	M2	222,00	Conforme modelo disponibilizado pela CAIXA

FRENTES DE OBRA:

Agrupador de Eventos	Frentes de Obra	
	Casa 1	Casa 2
TOTAL FINANC. POR FRETE (R\$):	1	2
ESQUADRIAS DE MADEIRAS	3,00	3,00
TELHADOS	73,49	73,49
TELHADOS	73,49	73,49
TELHADOS	103,80	103,80
TELHADOS	10,65	10,65
TELHADOS	4,00	4,00
REVESTIMENTOS INTERNOS	136,10	136,10
REVESTIMENTOS INTERNOS	4,44	4,44
REVESTIMENTOS INTERNOS	23,49	23,49
REVESTIMENTOS INTERNOS	80,05	80,05
REVESTIMENTOS INTERNOS	32,56	32,56
REVESTIMENTOS INTERNOS	4,44	4,44



PLQ - PLANILHA DE LEVANTAMENTO DE QUANTIDADES
Memória de Cálculo - OGU

Grau de Sigilo
#PUBLICO

APELIDO DO EMPREENDIMENTO
Casa térrea acessível, 2 quartos, Autil=47,46m², conforme Portaria MCID 1416/2023

Nº TransfereGOV
974541/2025

Nº OPERAÇÃO
1100682-26

PROPOSTANTE / TOMADOR
Prefeitura do Município de Osvaldo Cruz

Item	Descrição	Unidade	Quantidade	Memória de Cálculo
Construção de 50 unidades habitacionais - Moradia Digna				
1.7.2.	REVESTIMENTOS CERÂMICOS		-	
1.7.2.0.1.	REVESTIMENTO CERÂMICO PARA PAREDES INTERNAS COM PLACAS TIPO ESMALTADA DE DIMENSÕES 20X20 CM APLICADAS A MEIA ALTURA DAS PAREDES. AF_02/2023_PE	M2	982,50	Conforme modelo disponibilizado pela CAIXA
1.7.2.0.2.	REVESTIMENTO CERÂMICO PARA PAREDES INTERNAS COM PLACAS TIPO ESMALTADA DE DIMENSÕES 20X20 CM APLICADAS NA ALTURA INTEIRA DAS PAREDES. AF_02/2023_PE	M2	192,00	Conforme modelo disponibilizado pela CAIXA
1.7.3.	REVESTIMENTOS EXTERNOS		-	
1.7.3.0.1.	CHAPISCO APLICADO EM ALVENARIA (COM PRESENÇA DE VÃOS) E ESTRUTURAS DE CONCRETO DE FACHADA, COM COLHER DE PEDREIRO, ARGAMASSA TRAÇO 1:3 COM PREPARO EM BETONEIRA 400L. AF_10/2022	M2	1.517,50	Conforme modelo disponibilizado pela CAIXA
1.7.3.0.2.	CHAPISCO APLICADO EM ALVENARIA (SEM PRESENÇA DE VÃOS) E ESTRUTURAS DE CONCRETO DE FACHADA, COM COLHER DE PEDREIRO, ARGAMASSA TRAÇO 1:3 COM PREPARO EM BETONEIRA 400L. AF_10/2022	M2	1.522,50	Conforme modelo disponibilizado pela CAIXA
1.7.3.0.3.	EMBOÇO OU MASSA ÚNICA EM ARGAMASSA TRAÇO 1:2:8, PREPARO MECÂNICO COM BETONEIRA 400 L, APLICADA MANUALMENTE EM PANOS CEGOS DE FACHADA (SEM PRESENÇA DE VÃOS), ESPESSURA DE 25 MM. AF_08/2022	M2	1.522,50	Conforme modelo disponibilizado pela CAIXA
1.7.3.0.4.	EMBOÇO OU MASSA ÚNICA EM ARGAMASSA TRAÇO 1:2:8, PREPARO MECÂNICO COM BETONEIRA 400 L, APLICADA MANUALMENTE EM PANOS DE FACHADA COM PRESENÇA DE VÃOS, ESPESSURA DE 25 MM. AF_08/2022	M2	1.517,50	Conforme modelo disponibilizado pela CAIXA
1.7.4.	FORROS		-	
1.7.4.0.1.	FORRO EM RÉGUAS DE PVC, FRISADO, PARA AMBIENTES RESIDENCIAIS, INCLUSIVE ESTRUTURA UNIDIRECIONAL DE FIXAÇÃO. AF_08/2023_PS	M2	1.795,00	Conforme modelo disponibilizado pela CAIXA
1.7.5.	PINTURA		-	
1.7.5.1.	PINTURAS INTERNAS		-	
1.7.5.1.1.	FUNDO SELADOR ACRÍLICO, APLICAÇÃO MANUAL EM PAREDE, UMA DEMÃO. AF_04/2023	M2	5.630,50	Conforme modelo disponibilizado pela CAIXA
1.7.5.1.2.	FUNDO SELADOR ACRÍLICO, APLICAÇÃO MANUAL EM TETO, UMA DEMÃO. AF_04/2023	M2	222,00	Conforme modelo disponibilizado pela CAIXA
1.7.5.1.3.	PINTURA LÁTEX ACRÍLICA STANDARD, APLICAÇÃO MANUAL EM TETO, DUAS DEMÃOS. AF_04/2023	M2	222,00	Conforme modelo disponibilizado pela CAIXA
1.7.5.1.4.	PINTURA LÁTEX ACRÍLICA STANDARD, APLICAÇÃO MANUAL EM PAREDES, DUAS DEMÃOS. AF_04/2023	M2	5.630,50	Conforme modelo disponibilizado pela CAIXA
1.7.5.2.	PINTURAS EXTERNAS		-	
1.7.5.2.1.	APLICAÇÃO MANUAL DE FUNDO SELADOR ACRÍLICO EM PAREDES EXTERNAS DE CASAS. AF_03/2024	M2	3.040,00	Conforme modelo disponibilizado pela CAIXA
1.7.5.2.2.	PINTURA LÁTEX ACRÍLICA STANDARD, APLICAÇÃO MANUAL EM PAREDES, DUAS DEMÃOS. AF_04/2023	M2	3.040,00	Conforme modelo disponibilizado pela CAIXA
1.7.5.3.	PINTURA ESQUADRIAS		-	

FRENTES DE OBRA:

Agrupador de Eventos	Casa 1	Casa 2
	1	2
TOTAL FINANC. POR FRETE (R\$):	145.622,27	141.922,84
REVESTIMENTOS CERÂMICOS	19,65	19,65
REVESTIMENTOS CERÂMICOS	3,84	3,84
REVESTIMENTOS EXTERNOS	30,35	30,35
REVESTIMENTOS EXTERNOS	30,45	30,45
REVESTIMENTOS EXTERNOS	30,45	30,45
REVESTIMENTOS EXTERNOS	30,35	30,35
FORROS	35,90	35,90
PINTURAS INTERNAS	112,61	112,61
PINTURAS INTERNAS	4,44	4,44
PINTURAS INTERNAS	4,44	4,44
PINTURAS INTERNAS	112,61	112,61
PINTURAS EXTERNAS	60,80	60,80
PINTURAS EXTERNAS	60,80	60,80



PLQ - PLANILHA DE LEVANTAMENTO DE QUANTIDADES
Memória de Cálculo - OGU

Grau de Sigilo
#PUBLICO

APELIDO DO EMPREENDIMENTO
Casa térrea acessível, 2 quartos, Autil=47,46m², conforme Portaria MCID 1416/2023

Nº TransfereGOV
974541/2025

Nº OPERAÇÃO
1100682-26

PROPONENTE / TOMADOR
Prefeitura do Município de Osvaldo Cruz

Item	Descrição	Unidade	Quantidade	Memória de Cálculo
Construção de 50 unidades habitacionais - Moradia Digna				
1.7.5.3.1.	LIXAMENTO DE MADEIRA PARA APLICAÇÃO DE FUNDO OU PINTURA. AF_01/2021	M2	1.050,00	Conforme modelo disponibilizado pela CAIXA
1.7.5.3.2.	PINTURA FUNDO NIVELADOR ACRÍLICO BRANCO EM MADEIRA.	M2	1.050,00	Conforme modelo disponibilizado pela CAIXA
1.7.5.3.3.	PINTURA TINTA DE ACABAMENTO (PIGMENTADA) ESMALTE SINTÉTICO ACETINADO EM MADEIRA, 2 DEMÃOS. AF_01/2021	M2	1.050,00	Conforme modelo disponibilizado pela CAIXA
1.8.	PAVIMENTAÇÕES		-	
1.8.1.	PISO CERÂMICO		-	
1.8.1.0.1.	REVESTIMENTO CERÂMICO PARA PISO COM PLACAS TIPO ESMALTADA DE DIMENSÕES 35X35 CM APLICADA EM AMBIENTES DE ÁREA ENTRE 5 M2 E 10 M2. AF_02/2023_PE	M2	840,00	Conforme modelo disponibilizado pela CAIXA
1.8.1.0.2.	REVESTIMENTO CERÂMICO PARA PISO COM PLACAS TIPO ESMALTADA DE DIMENSÕES 35X35 CM APLICADA EM AMBIENTES DE ÁREA MAIOR QUE 10 M2. AF_02/2023_PE	M2	955,00	Conforme modelo disponibilizado pela CAIXA
1.8.1.0.3.	REVESTIMENTO CERÂMICO PARA PISO COM PLACAS TIPO ESMALTADA DE DIMENSÕES 35X35 CM APLICADA EM AMBIENTES DE ÁREA MENOR QUE 5 M2. AF_02/2023_PE	M2	649,00	Conforme modelo disponibilizado pela CAIXA
1.8.2.	PISO CIMENTADO		-	
1.8.2.0.1.	COMPACTAÇÃO MECÂNICA DE SOLO PARA EXECUÇÃO DE RADIER, PISO DE CONCRETO OU LAJE SOBRE SOLO, COM COMPACTADOR DE SOLOS TIPO PLACA VIBRATÓRIA. AF_09/2021	M2	807,50	Conforme modelo disponibilizado pela CAIXA
1.8.2.0.2.	EXECUÇÃO DE PASSEIO (CALÇADA) OU PISO DE CONCRETO COM CONCRETO MOLDADO IN LOCO, FEITO EM OBRA, ACABAMENTO CONVENCIONAL, NÃO ARMADO. AF_08/2022	M3	56,50	Conforme modelo disponibilizado pela CAIXA
1.8.3.	RODAPÉS, SOLEIRAS E PEITORIS		-	
1.8.3.0.1.	SOLEIRA EM MÁRMORE, LARGURA 15 CM, ESPESSURA 2,0 CM. AF_09/2020	M	126,00	Conforme modelo disponibilizado pela CAIXA
1.8.3.0.2.	RODAPÉ CERÂMICO DE 7CM DE ALTURA COM PLACAS TIPO ESMALTADA DE DIMENSÕES 35X35CM. AF_02/2023	M	1.935,00	Conforme modelo disponibilizado pela CAIXA
1.8.3.0.3.	PEITORIL LINEAR EM GRANITO OU MÁRMORE, L = 15CM, ASSENTADO COM ARGAMASSA 1:6 COM ADITIVO. AF_11/2020	M	325,00	Conforme modelo disponibilizado pela CAIXA
1.9.	INSTALAÇÕES		-	
1.9.1.	ELÉTRICAS / TELEFÔNICAS		-	
1.9.1.1.	CENTRO DE DISTRIBUIÇÃO ELÉTRICA		-	
1.9.1.1.1.	DISJUNTOR MONOPOLAR TIPO DIN, CORRENTE NOMINAL DE 10A - FORNECIMENTO E INSTALAÇÃO. AF_07/2025	UN	100,00	Conforme modelo disponibilizado pela CAIXA
1.9.1.1.2.	DISJUNTOR MONOPOLAR TIPO DIN, CORRENTE NOMINAL DE 16A - FORNECIMENTO E INSTALAÇÃO. AF_07/2025	UN	50,00	Conforme modelo disponibilizado pela CAIXA
1.9.1.1.3.	DISJUNTOR MONOPOLAR TIPO DIN, CORRENTE NOMINAL DE 25A - FORNECIMENTO E INSTALAÇÃO. AF_07/2025	UN	50,00	Conforme modelo disponibilizado pela CAIXA
1.9.1.1.4.	DISJUNTOR MONOPOLAR TIPO DIN, CORRENTE NOMINAL DE 50A - FORNECIMENTO E INSTALAÇÃO. AF_07/2025	UN	50,00	Conforme modelo disponibilizado pela CAIXA
1.9.1.1.5.	DISJUNTOR BIPOLAR TIPO DR, CORRENTE NOMINAL DE 25A - FORNECIMENTO E INSTALAÇÃO.	UN	100,00	Conforme modelo disponibilizado pela CAIXA

FRENTES DE OBRA:

Agrupador de Eventos	Casa 1	Casa 2
	1	2
TOTAL FINANC. POR FRENTE (R\$):	145.622,27	141.922,84
PINTURA ESQUADRIAS	21,00	21,00
PINTURA ESQUADRIAS	21,00	21,00
PINTURA ESQUADRIAS	21,00	21,00
PISO CERÂMICO	16,80	16,80
PISO CERÂMICO	19,10	19,10
PISO CERÂMICO	12,98	12,98
PISO CIMENTADO	16,15	16,15
PISO CIMENTADO	1,13	1,13
RODAPÉS, SOLEIRAS E PEITORIS	2,52	2,52
RODAPÉS, SOLEIRAS E PEITORIS	38,70	38,70
RODAPÉS, SOLEIRAS E PEITORIS	6,50	6,50
CENTRO DE DISTRIBUIÇÃO ELÉTRICA	2,00	2,00
CENTRO DE DISTRIBUIÇÃO ELÉTRICA	1,00	1,00
CENTRO DE DISTRIBUIÇÃO ELÉTRICA	1,00	1,00
CENTRO DE DISTRIBUIÇÃO ELÉTRICA	1,00	1,00
CENTRO DE DISTRIBUIÇÃO ELÉTRICA	2,00	2,00



PLQ - PLANILHA DE LEVANTAMENTO DE QUANTIDADES
Memória de Cálculo - OGU

Grau de Sigilo
#PUBLICO

APELIDO DO EMPREENDIMENTO
Casa térrea acessível, 2 quartos, Autil=47,46m², conforme Portaria MCID 1416/2023

Nº TransfereGOV
974541/2025

Nº OPERAÇÃO
1100682-26

PROPONENTE / TOMADOR
Prefeitura do Município de Osvaldo Cruz

Item	Descrição	Unidade	Quantidade	Memória de Cálculo
Construção de 50 unidades habitacionais - Moradia Digna				
1.9.1.1.6.	ENTRADA DE ENERGIA ELÉTRICA, AÉREA, MONOFÁSICA, COM CAIXA DE EMBUTIR, CABO DE 10 MM2 E DISJUNTOR DIN 50A (NÃO INCLUSO O POSTE DE CONCRETO). AF_07/2020_PS	UN	50,00	Conforme modelo disponibilizado pela CAIXA
1.9.1.1.7.	QUADRO DE DISTRIBUIÇÃO DE LUZ EM PVC PARA 12 DISJUNTORES - FORNECIMENTO E INSTALAÇÃO.	UN	50,00	Conforme modelo disponibilizado pela CAIXA
1.9.1.2.	ILUMINAÇÃO, TOMADAS E INTERRUPTORES		-	
1.9.1.2.1.	LUMINÁRIA TIPO PLAFON CIRCULAR, DE SOBREPOR, COM LED DE 12/13 W - FORNECIMENTO E INSTALAÇÃO. AF_09/2024	UN	350,00	Conforme modelo disponibilizado pela CAIXA
1.9.1.2.2.	LÂMPADA COMPACTA DE LED 10 W, BASE E27 - FORNECIMENTO E INSTALAÇÃO. AF_09/2024	UN	350,00	Conforme modelo disponibilizado pela CAIXA
1.9.1.2.3.	INTERRUPTOR SIMPLES (1 MÓDULO), 10A/250V, INCLUINDO SUPORTE E PLACA - FORNECIMENTO E INSTALAÇÃO. AF_03/2023	UN	250,00	Conforme modelo disponibilizado pela CAIXA
1.9.1.2.4.	INTERRUPTOR SIMPLES (2 MÓDULOS), 10A/250V, INCLUINDO SUPORTE E PLACA - FORNECIMENTO E INSTALAÇÃO. AF_03/2023	UN	50,00	Conforme modelo disponibilizado pela CAIXA
1.9.1.2.5.	TOMADA BAIXA DE EMBUTIR (1 MÓDULO), 2P+T 10 A, INCLUINDO SUPORTE E PLACA - FORNECIMENTO E INSTALAÇÃO. AF_03/2023	UN	500,00	Conforme modelo disponibilizado pela CAIXA
1.9.1.2.6.	TOMADA MÉDIA DE EMBUTIR (1 MÓDULO), 2P+T 10 A, INCLUINDO SUPORTE E PLACA - FORNECIMENTO E INSTALAÇÃO. AF_03/2023	UN	300,00	Conforme modelo disponibilizado pela CAIXA
1.9.1.2.7.	TOMADA ALTA DE EMBUTIR (1 MÓDULO), 2P+T 20 A, INCLUINDO SUPORTE E PLACA - FORNECIMENTO E INSTALAÇÃO. AF_03/2023	UN	50,00	Conforme modelo disponibilizado pela CAIXA
1.9.1.2.8.	INTERRUPTOR PULSADOR CAMPAINHA (1 MÓDULO), 10A/250V, INCLUINDO SUPORTE E PLACA - FORNECIMENTO E INSTALAÇÃO. AF_03/2023	UN	50,00	Conforme modelo disponibilizado pela CAIXA
1.9.1.2.9.	CAMPAINHA CIGARRA (1 MÓDULO), 10A/250V, INCLUINDO SUPORTE E PLACA - FORNECIMENTO E INSTALAÇÃO. AF_03/2023	UN	50,00	Conforme modelo disponibilizado pela CAIXA
1.9.1.2.10.	SUPORTE PARAFUSADO COM ESPELHO / PLACA DE ENCAIXE 4" X 2" BAIXO (0,30 M DO PISO) PARA PONTO ELÉTRICO - FORNECIMENTO E INSTALAÇÃO.	UN	100,00	Conforme modelo disponibilizado pela CAIXA
1.9.1.2.11.	CAIXA RETANGULAR 4" X 2" BAIXA (0,30 M DO PISO), PVC, INSTALADA EM PAREDE - FORNECIMENTO E INSTALAÇÃO. AF_03/2023	UN	600,00	Conforme modelo disponibilizado pela CAIXA
1.9.1.2.12.	CAIXA RETANGULAR 4" X 2" MÉDIA (1,30 M DO PISO), PVC, INSTALADA EM PAREDE - FORNECIMENTO E INSTALAÇÃO. AF_03/2023	UN	650,00	Conforme modelo disponibilizado pela CAIXA
1.9.1.2.13.	CAIXA RETANGULAR 4" X 2" ALTA (2,00 M DO PISO), PVC, INSTALADA EM PAREDE - FORNECIMENTO E INSTALAÇÃO. AF_03/2023	UN	100,00	Conforme modelo disponibilizado pela CAIXA
1.9.1.2.14.	CAIXA OCTOGONAL 3" X 3", PVC, INSTALADA EM LAJE - FORNECIMENTO E INSTALAÇÃO. AF_03/2023	UN	350,00	Conforme modelo disponibilizado pela CAIXA
1.9.1.3.	FIOS E CABOS		-	
1.9.1.3.1.	CABO DE COBRE FLEXÍVEL ISOLADO, 1,5 MM², ANTI-CHAMA 450/750 V, PARA CIRCUITOS TERMINAIS - FORNECIMENTO E INSTALAÇÃO. AF_03/2023	M	4.895,00	Conforme modelo disponibilizado pela CAIXA
1.9.1.3.2.	CABO DE COBRE FLEXÍVEL ISOLADO, 2,5 MM², ANTI-CHAMA 450/750 V, PARA CIRCUITOS TERMINAIS - FORNECIMENTO E INSTALAÇÃO. AF_03/2023	M	12.940,00	Conforme modelo disponibilizado pela CAIXA

FRENTES DE OBRA:

Agrupador de Eventos	Casa 1	Casa 2
	1	2
TOTAL FINANC. POR FRENTE (R\$):	145.622,27	141.922,84
CENTRO DE DISTRIBUIÇÃO ELÉTRICA	1,00	1,00
CENTRO DE DISTRIBUIÇÃO ELÉTRICA	1,00	1,00
ILUMINAÇÃO, TOMADAS E INTERRUPTORES	7,00	7,00
ILUMINAÇÃO, TOMADAS E INTERRUPTORES	7,00	7,00
ILUMINAÇÃO, TOMADAS E INTERRUPTORES	5,00	5,00
ILUMINAÇÃO, TOMADAS E INTERRUPTORES	1,00	1,00
ILUMINAÇÃO, TOMADAS E INTERRUPTORES	10,00	10,00
ILUMINAÇÃO, TOMADAS E INTERRUPTORES	6,00	6,00
ILUMINAÇÃO, TOMADAS E INTERRUPTORES	1,00	1,00
ILUMINAÇÃO, TOMADAS E INTERRUPTORES	1,00	1,00
ILUMINAÇÃO, TOMADAS E INTERRUPTORES	2,00	2,00
ILUMINAÇÃO, TOMADAS E INTERRUPTORES	12,00	12,00
ILUMINAÇÃO, TOMADAS E INTERRUPTORES	13,00	13,00
ILUMINAÇÃO, TOMADAS E INTERRUPTORES	2,00	2,00
ILUMINAÇÃO, TOMADAS E INTERRUPTORES	7,00	7,00
FIOS E CABOS	97,90	97,90
FIOS E CABOS	258,80	258,80



PLQ - PLANILHA DE LEVANTAMENTO DE QUANTIDADES
Memória de Cálculo - OGU

Grau de Sigilo
#PUBLICO

APELIDO DO EMPREENDIMENTO
Casa térrea acessível, 2 quartos, Autil=47,46m², conforme Portaria MCID 1416/2023

Nº TransfereGOV
974541/2025

Nº OPERAÇÃO
1100682-26

PROPONENTE / TOMADOR
Prefeitura do Município de Osvaldo Cruz

Item	Descrição	Unidade	Quantidade	Memória de Cálculo
Construção de 50 unidades habitacionais - Moradia Digna				
1.9.1.3.3.	CABO DE COBRE FLEXÍVEL ISOLADO, 4 MM², ANTI-CHAMA 450/750 V, PARA CIRCUITOS TERMINAIS - FORNECIMENTO E INSTALAÇÃO. AF_03/2023	M	1.240,00	Conforme modelo disponibilizado pela CAIXA
1.9.1.3.4.	CABO DE COBRE ISOLADO, 10 MM², ANTI-CHAMA 450/750 V, INSTALADO EM ELETROCALHA OU PERFILADO - FORNECIMENTO E INSTALAÇÃO. AF_07/2025	M	1.295,00	Conforme modelo disponibilizado pela CAIXA
1.9.1.3.5.	CABO DE COBRE FLEXÍVEL ISOLADO, 10 MM², 0,6/1,0 KV, PARA REDE AÉREA DE DISTRIBUIÇÃO DE ENERGIA ELÉTRICA DE BAIXA TENSÃO - FORNECIMENTO E INSTALAÇÃO. AF_07/2020	M	415,00	Conforme modelo disponibilizado pela CAIXA
1.9.1.3.6.	ELETRODUTO FLEXÍVEL CORRUGADO, PVC, DN 25 MM (3/4"), PARA CIRCUITOS TERMINAIS, INSTALADO EM FORRO - FORNECIMENTO E INSTALAÇÃO. AF_03/2023	M	2.235,00	Conforme modelo disponibilizado pela CAIXA
1.9.1.3.7.	ELETRODUTO FLEXÍVEL CORRUGADO, PVC, DN 25 MM (3/4"), PARA CIRCUITOS TERMINAIS, INSTALADO EM PAREDE - FORNECIMENTO E INSTALAÇÃO. AF_03/2023	M	2.915,00	Conforme modelo disponibilizado pela CAIXA
1.9.1.3.8.	ELETRODUTO FLEXÍVEL CORRUGADO REFORÇADO, PVC, DN 25 MM (3/4"), PARA CIRCUITOS TERMINAIS, INSTALADO EM LAJE - FORNECIMENTO E INSTALAÇÃO. AF_03/2023	M	1.103,00	Conforme modelo disponibilizado pela CAIXA
1.9.1.3.9.	RASGO LINEAR MANUAL EM ALVENARIA, PARA ELETRODUTOS, DIÂMETROS MENORES OU IGUAIS A 40 MM. AF_09/2023	M	2.915,00	Conforme modelo disponibilizado pela CAIXA
1.9.2.	HIDRÁULICAS / GÁS / INCÊNCIO		-	
1.9.2.1.	TUBULAÇÕES E CONEXÕES HIDRÁULICAS		-	
1.9.2.1.1.	JOELHO 90 GRAUS COM BUCHA DE LATÃO, PVC, SOLDÁVEL, DN 25MM, X 1/2 INSTALADO EM RAMAL OU SUB-RAMAL DE ÁGUA - FORNECIMENTO E INSTALAÇÃO. AF_06/2022	UN	350,00	Conforme modelo disponibilizado pela CAIXA
1.9.2.1.2.	JOELHO 90 GRAUS, PVC, SOLDÁVEL, DN 25MM, INSTALADO EM RAMAL DE DISTRIBUIÇÃO DE ÁGUA - FORNECIMENTO E INSTALAÇÃO. AF_06/2022	UN	400,00	Conforme modelo disponibilizado pela CAIXA
1.9.2.1.3.	TE, PVC, SOLDÁVEL, DN 25MM, INSTALADO EM RAMAL OU SUB-RAMAL DE ÁGUA - FORNECIMENTO E INSTALAÇÃO. AF_06/2022	UN	200,00	Conforme modelo disponibilizado pela CAIXA
1.9.2.1.4.	ADAPTADOR CURTO COM BOLSA E ROSCA PARA REGISTRO, PVC, SOLDÁVEL, DN 25MM X 3/4, INSTALADO EM RAMAL OU SUB-RAMAL DE ÁGUA - FORNECIMENTO E INSTALAÇÃO. AF_06/2022	UN	400,00	Conforme modelo disponibilizado pela CAIXA
1.9.2.1.5.	TUBO, PVC, SOLDÁVEL, DE 25MM, INSTALADO EM PRUMADA DE ÁGUA - FORNECIMENTO E INSTALAÇÃO. AF_06/2022	M	255,00	Conforme modelo disponibilizado pela CAIXA
1.9.2.1.6.	TUBO, PVC, SOLDÁVEL, DE 25MM, INSTALADO EM RAMAL OU SUB-RAMAL DE ÁGUA - FORNECIMENTO E INSTALAÇÃO. AF_06/2022	M	435,00	Conforme modelo disponibilizado pela CAIXA
1.9.2.1.7.	FORNECIMENTO E INSTALAÇÃO DE PRESSURIZADOR ACOPLADO AO CHUVEIRO (TENSÃO: 220V - PRESSÃO MINIMA: 0,7MCA / PRESSÃO MÁXIMA: 2,5MCA - ENTRADA 1/2" / SAÍDA 1/2")	UN	50,00	Conforme modelo disponibilizado pela CAIXA
1.9.2.2.	REGISTROS		-	
1.9.2.2.1.	REGISTRO DE PRESSÃO BRUTO, LATÃO, ROSCÁVEL, 3/4", COM ACABAMENTO E CANOPLA CROMADOS - FORNECIMENTO E INSTALAÇÃO. AF_08/2021	UN	50,00	Conforme modelo disponibilizado pela CAIXA

FRENTES DE OBRA:

Agrupador de Eventos	Casa 1	Casa 2
	1	2
TOTAL FINANC. POR FRETE (R\$):	145.622,27	141.922,84
FIOS E CABOS	24,80	24,80
FIOS E CABOS	25,90	25,90
FIOS E CABOS	8,30	8,30
FIOS E CABOS	44,70	44,70
FIOS E CABOS	58,30	58,30
FIOS E CABOS	22,06	22,06
FIOS E CABOS	58,30	58,30
TUBULAÇÕES E CONEXÕES HIDRÁULICAS	7,00	7,00
TUBULAÇÕES E CONEXÕES HIDRÁULICAS	8,00	8,00
TUBULAÇÕES E CONEXÕES HIDRÁULICAS	4,00	4,00
TUBULAÇÕES E CONEXÕES HIDRÁULICAS	8,00	8,00
TUBULAÇÕES E CONEXÕES HIDRÁULICAS	5,10	5,10
TUBULAÇÕES E CONEXÕES HIDRÁULICAS	8,70	8,70
TUBULAÇÕES E CONEXÕES HIDRÁULICAS	1,00	1,00
REGISTROS	1,00	1,00



PLQ - PLANILHA DE LEVANTAMENTO DE QUANTIDADES
Memória de Cálculo - OGU

Grau de Sigilo
#PUBLICO

APELIDO DO EMPREENDIMENTO
Casa térrea acessível, 2 quartos, Autil=47,46m², conforme Portaria MCID 1416/2023

Nº TransfereGOV
974541/2025

Nº OPERAÇÃO
1100682-26

PROPOSTANTE / TOMADOR
Prefeitura do Município de Osvaldo Cruz

Item	Descrição	Unidade	Quantidade	Memória de Cálculo
Construção de 50 unidades habitacionais - Moradia Digna				
1.9.2.2.2.	REGISTRO DE GAVETA BRUTO, LATÃO, ROSCÁVEL, 3/4", COM ACABAMENTO E CANOPLA CROMADOS - FORNECIMENTO E INSTALAÇÃO. AF_08/2021	UN	150,00	Conforme modelo disponibilizado pela CAIXA
1.9.2.2.3.	REGISTRO DE ESFERA, PVC, SOLDÁVEL, COM VOLANTE, DN 32 MM - FORNECIMENTO E INSTALAÇÃO. AF_08/2021	UN	100,00	Conforme modelo disponibilizado pela CAIXA
1.9.2.2.4.	ENGATE FLEXÍVEL EM PLÁSTICO BRANCO, 1/2" X 40CM - FORNECIMENTO E INSTALAÇÃO. AF_01/2020	UN	200,00	Conforme modelo disponibilizado pela CAIXA
1.9.2.3.	ENTRADA / ALIMENTAÇÃO HIDRÁULICA		-	
1.9.2.3.1.	KIT CAVALETE PARA MEDIÇÃO DE ÁGUA - ENTRADA INDIVIDUALIZADA, EM PVC 25 MM (3/4"), PARA 1 MEDIDOR - FORNECIMENTO E INSTALAÇÃO (EXCLUSIVE HIDRÔMETRO). AF_03/2024	UN	50,00	Conforme modelo disponibilizado pela CAIXA
1.9.2.3.2.	CAIXA DE EMBUTIR EM POLICARBONATO PARA ABRIGO DE HIDRÔMETRO - FORNECIMENTO E INSTALAÇÃO (EXCLUSIVE HIDRÔMETRO).	UN	50,00	Conforme modelo disponibilizado pela CAIXA
1.9.2.3.3.	REGISTRO DE GAVETA BRUTO, LATÃO, ROSCÁVEL, 3/4" - FORNECIMENTO E INSTALAÇÃO. AF_08/2021	UN	50,00	Conforme modelo disponibilizado pela CAIXA
1.9.2.3.4.	TUBO, PVC, SOLDÁVEL, DE 25MM, INSTALADO EM RAMAL DE DISTRIBUIÇÃO DE ÁGUA - FORNECIMENTO E INSTALAÇÃO. AF_06/2022	M	337,50	Conforme modelo disponibilizado pela CAIXA
1.9.2.3.5.	TUBO, PVC, SOLDÁVEL, DE 25MM, INSTALADO EM PRUMADA DE ÁGUA - FORNECIMENTO E INSTALAÇÃO. AF_06/2022	M	150,00	Conforme modelo disponibilizado pela CAIXA
1.9.2.3.6.	JOELHO 90 GRAUS, PVC, SOLDÁVEL, DN 25MM, INSTALADO EM RAMAL DE DISTRIBUIÇÃO DE ÁGUA - FORNECIMENTO E INSTALAÇÃO. AF_06/2022	UN	100,00	Conforme modelo disponibilizado pela CAIXA
1.9.2.3.7.	TE, PVC, SOLDÁVEL, DN 25MM, INSTALADO EM RAMAL DE DISTRIBUIÇÃO DE ÁGUA - FORNECIMENTO E INSTALAÇÃO. AF_06/2022	UN	50,00	Conforme modelo disponibilizado pela CAIXA
1.9.2.4.	CAIXA D'ÁGUA E BARRILETE		-	
1.9.2.4.1.	CAIXA D'ÁGUA EM POLIETILENO, 500 LITROS - FORNECIMENTO E INSTALAÇÃO. AF_06/2021	UN	50,00	Conforme modelo disponibilizado pela CAIXA
1.9.2.4.2.	FURO EM CAIXA D'ÁGUA COM ESPESSURA DE 2 ATÉ 5 MM E DIÂMETRO DE 25 MM. AF_06/2021	UN	50,00	Conforme modelo disponibilizado pela CAIXA
1.9.2.4.3.	FURO EM CAIXA D'ÁGUA COM ESPESSURA DE 2 ATÉ 5 MM E DIÂMETRO DE 32 MM. AF_06/2021	UN	100,00	Conforme modelo disponibilizado pela CAIXA
1.9.2.4.4.	ADAPTADOR COM FLANGE E ANEL DE VEDAÇÃO, PVC, SOLDÁVEL, DN 25 MM X 3/4", INSTALADO EM RESERVAÇÃO PREDIAL DE ÁGUA - FORNECIMENTO E INSTALAÇÃO. AF_04/2024	UN	50,00	Conforme modelo disponibilizado pela CAIXA
1.9.2.4.5.	ADAPTADOR COM FLANGE E ANEL DE VEDAÇÃO, PVC, SOLDÁVEL, DN 32 MM X 1", INSTALADO EM RESERVAÇÃO PREDIAL DE ÁGUA - FORNECIMENTO E INSTALAÇÃO. AF_04/2024	UN	100,00	Conforme modelo disponibilizado pela CAIXA
1.9.2.4.6.	TORNEIRA DE BOIA PARA CAIXA D'ÁGUA, ROSCÁVEL, 3/4" - FORNECIMENTO E INSTALAÇÃO. AF_08/2021	UN	50,00	Conforme modelo disponibilizado pela CAIXA

FRENTES DE OBRA:

Agrupador de Eventos	Casa 1	Casa 2
	1	2
TOTAL FINANC. POR FRENTE (R\$):	145.622,27	141.922,84
REGISTROS	3,00	3,00
REGISTROS	2,00	2,00
REGISTROS	4,00	4,00
ENTRADA / ALIMENTAÇÃO HIDRÁULICA	1,00	1,00
ENTRADA / ALIMENTAÇÃO HIDRÁULICA	1,00	1,00
ENTRADA / ALIMENTAÇÃO HIDRÁULICA	1,00	1,00
ENTRADA / ALIMENTAÇÃO HIDRÁULICA	6,75	6,75
ENTRADA / ALIMENTAÇÃO HIDRÁULICA	3,00	3,00
ENTRADA / ALIMENTAÇÃO HIDRÁULICA	2,00	2,00
ENTRADA / ALIMENTAÇÃO HIDRÁULICA	1,00	1,00
CAIXA D'ÁGUA E BARRILETE	1,00	1,00
CAIXA D'ÁGUA E BARRILETE	1,00	1,00
CAIXA D'ÁGUA E BARRILETE	2,00	2,00
CAIXA D'ÁGUA E BARRILETE	1,00	1,00
CAIXA D'ÁGUA E BARRILETE	2,00	2,00
CAIXA D'ÁGUA E BARRILETE	1,00	1,00



PLQ - PLANILHA DE LEVANTAMENTO DE QUANTIDADES
Memória de Cálculo - OGU

Grau de Sigilo
#PUBLICO

APELIDO DO EMPREENDIMENTO
Casa térrea acessível, 2 quartos, Autil=47,46m², conforme Portaria MCID 1416/2023

Nº TransfereGOV
974541/2025

Nº OPERAÇÃO
1100682-26

PROPOSTANTE / TOMADOR
Prefeitura do Município de Osvaldo Cruz

Item	Descrição	Unidade	Quantidade	Memória de Cálculo
Construção de 50 unidades habitacionais - Moradia Digna				
1.9.2.4.7.	JOELHO 90 GRAUS, PVC, SOLDÁVEL, DN 25MM, INSTALADO EM RAMAL DE DISTRIBUIÇÃO DE ÁGUA - FORNECIMENTO E INSTALAÇÃO. AF_06/2022	UN	400,00	Conforme modelo disponibilizado pela CAIXA
1.9.2.4.8.	JOELHO 90 GRAUS, PVC, SOLDÁVEL, DN 32MM, INSTALADO EM RAMAL DE DISTRIBUIÇÃO DE ÁGUA - FORNECIMENTO E INSTALAÇÃO. AF_06/2022	UN	200,00	Conforme modelo disponibilizado pela CAIXA
1.9.2.4.9.	JOELHO 45 GRAUS, PVC, SOLDÁVEL, DN 32MM, INSTALADO EM RAMAL DE DISTRIBUIÇÃO DE ÁGUA - FORNECIMENTO E INSTALAÇÃO. AF_06/2022	UN	50,00	Conforme modelo disponibilizado pela CAIXA
1.9.2.4.10.	BUCHA DE REDUÇÃO, CURTA, PVC, SOLDÁVEL, DN 32 X 25 MM, INSTALADO EM RAMAL DE DISTRIBUIÇÃO DE ÁGUA - FORNECIMENTO E INSTALAÇÃO. AF_06/2022	UN	100,00	Conforme modelo disponibilizado pela CAIXA
1.9.2.4.11.	TE, PVC, SOLDÁVEL, DN 32MM, INSTALADO EM RAMAL DE DISTRIBUIÇÃO DE ÁGUA - FORNECIMENTO E INSTALAÇÃO. AF_06/2022	UN	150,00	Conforme modelo disponibilizado pela CAIXA
1.9.2.4.12.	TÊ DE REDUÇÃO, PVC, SOLDÁVEL, DN 32MM X 25MM, INSTALADO EM RAMAL DE DISTRIBUIÇÃO DE ÁGUA - FORNECIMENTO E INSTALAÇÃO. AF_06/2022	UN	50,00	Conforme modelo disponibilizado pela CAIXA
1.9.2.4.13.	TUBO, PVC, SOLDÁVEL, DE 25MM, INSTALADO EM RAMAL DE DISTRIBUIÇÃO DE ÁGUA - FORNECIMENTO E INSTALAÇÃO. AF_06/2022	M	220,00	Conforme modelo disponibilizado pela CAIXA
1.9.2.4.14.	TUBO, PVC, SOLDÁVEL, DE 32MM, INSTALADO EM RAMAL DE DISTRIBUIÇÃO DE ÁGUA - FORNECIMENTO E INSTALAÇÃO. AF_06/2022	M	527,50	Conforme modelo disponibilizado pela CAIXA
1.9.3.	SANITÁRIAS / PLUVIAL		-	
1.9.3.1.	TUBULAÇÕES E CONEXÕES SANITÁRIAS		-	
1.9.3.1.1.	JOELHO 45 GRAUS, PVC, SERIE NORMAL, ESGOTO PREDIAL, DN 40 MM, JUNTA SOLDÁVEL, FORNECIDO E INSTALADO EM RAMAL DE DESCARGA OU RAMAL DE ESGOTO SANITÁRIO. AF_08/2022	UN	150,00	Conforme modelo disponibilizado pela CAIXA
1.9.3.1.2.	JOELHO 45 GRAUS, PVC, SERIE NORMAL, ESGOTO PREDIAL, DN 50 MM, JUNTA ELÁSTICA, FORNECIDO E INSTALADO EM RAMAL DE DESCARGA OU RAMAL DE ESGOTO SANITÁRIO. AF_08/2022	UN	100,00	Conforme modelo disponibilizado pela CAIXA
1.9.3.1.3.	JOELHO 90 GRAUS, PVC, SERIE NORMAL, ESGOTO PREDIAL, DN 40 MM, JUNTA SOLDÁVEL, FORNECIDO E INSTALADO EM RAMAL DE DESCARGA OU RAMAL DE ESGOTO SANITÁRIO. AF_08/2022	UN	100,00	Conforme modelo disponibilizado pela CAIXA
1.9.3.1.4.	JOELHO 90 GRAUS, PVC, SERIE NORMAL, ESGOTO PREDIAL, DN 50 MM, JUNTA ELÁSTICA, FORNECIDO E INSTALADO EM RAMAL DE DESCARGA OU RAMAL DE ESGOTO SANITÁRIO. AF_08/2022	UN	450,00	Conforme modelo disponibilizado pela CAIXA
1.9.3.1.5.	JOELHO 90 GRAUS, PVC, SERIE NORMAL, ESGOTO PREDIAL, DN 100 MM, JUNTA ELÁSTICA, FORNECIDO E INSTALADO EM RAMAL DE DESCARGA OU RAMAL DE ESGOTO SANITÁRIO. AF_08/2022	UN	50,00	Conforme modelo disponibilizado pela CAIXA
1.9.3.1.6.	TE, PVC, SERIE NORMAL, ESGOTO PREDIAL, DN 50 X 50 MM, JUNTA ELÁSTICA, FORNECIDO E INSTALADO EM RAMAL DE DESCARGA OU RAMAL DE ESGOTO SANITÁRIO. AF_08/2022	UN	50,00	Conforme modelo disponibilizado pela CAIXA

FRENTES DE OBRA:

Agrupador de Eventos	Casa 1	Casa 2
	1	2
TOTAL FINANC. POR FRENTE (R\$):	145.622,27	141.922,84
CAIXA D'ÁGUA E BARRILETE	8,00	8,00
CAIXA D'ÁGUA E BARRILETE	4,00	4,00
CAIXA D'ÁGUA E BARRILETE	1,00	1,00
CAIXA D'ÁGUA E BARRILETE	2,00	2,00
CAIXA D'ÁGUA E BARRILETE	3,00	3,00
CAIXA D'ÁGUA E BARRILETE	1,00	1,00
CAIXA D'ÁGUA E BARRILETE	4,40	4,40
CAIXA D'ÁGUA E BARRILETE	10,55	10,55
TUBULAÇÕES E CONEXÕES SANITÁRIAS	3,00	3,00
TUBULAÇÕES E CONEXÕES SANITÁRIAS	2,00	2,00
TUBULAÇÕES E CONEXÕES SANITÁRIAS	2,00	2,00
TUBULAÇÕES E CONEXÕES SANITÁRIAS	9,00	9,00
TUBULAÇÕES E CONEXÕES SANITÁRIAS	1,00	1,00
TUBULAÇÕES E CONEXÕES SANITÁRIAS	1,00	1,00



PLQ - PLANILHA DE LEVANTAMENTO DE QUANTIDADES
Memória de Cálculo - OGU

Grau de Sigilo
#PUBLICO

APELIDO DO EMPREENDIMENTO
Casa térrea acessível, 2 quartos, Autil=47,46m², conforme Portaria MCID 1416/2023

Nº TransfereGOV
974541/2025

Nº OPERAÇÃO
1100682-26

PROPONENTE / TOMADOR
Prefeitura do Município de Osvaldo Cruz

Item	Descrição	Unidade	Quantidade	Memória de Cálculo
Construção de 50 unidades habitacionais - Moradia Digna				
1.9.3.1.7.	JUNÇÃO DE REDUÇÃO INVERTIDA, PVC, SÉRIE NORMAL, ESGOTO PREDIAL, DN 100 X 50 MM, JUNTA ELÁSTICA, FORNECIDO E INSTALADO EM RAMAL DE DESCARGA OU RAMAL DE ESGOTO SANITÁRIO. AF_08/2022	UN	50,00	Conforme modelo disponibilizado pela CAIXA
1.9.3.1.8.	TERMINAL DE VENTILAÇÃO, PVC, SÉRIE NORMAL, ESGOTO PREDIAL, DN 50 MM, JUNTA SOLDÁVEL, FORNECIDO E INSTALADO EM PRUMADA DE ESGOTO SANITÁRIO OU VENTILAÇÃO. AF_08/2022	UN	50,00	Conforme modelo disponibilizado pela CAIXA
1.9.3.1.9.	TUBO PVC, SERIE NORMAL, ESGOTO PREDIAL, DN 40 MM, FORNECIDO E INSTALADO EM RAMAL DE DESCARGA OU RAMAL DE ESGOTO SANITÁRIO. AF_08/2022	M	167,50	Conforme modelo disponibilizado pela CAIXA
1.9.3.1.10.	TUBO PVC, SERIE NORMAL, ESGOTO PREDIAL, DN 50 MM, FORNECIDO E INSTALADO EM RAMAL DE DESCARGA OU RAMAL DE ESGOTO SANITÁRIO. AF_08/2022	M	510,50	Conforme modelo disponibilizado pela CAIXA
1.9.3.1.11.	TUBO PVC, SERIE NORMAL, ESGOTO PREDIAL, DN 50 MM, FORNECIDO E INSTALADO EM PRUMADA DE ESGOTO SANITÁRIO OU VENTILAÇÃO. AF_08/2022	M	200,00	Conforme modelo disponibilizado pela CAIXA
1.9.3.1.12.	TUBO PVC, SERIE NORMAL, ESGOTO PREDIAL, DN 100 MM, FORNECIDO E INSTALADO EM RAMAL DE DESCARGA OU RAMAL DE ESGOTO SANITÁRIO. AF_08/2022	M	1.690,00	Conforme modelo disponibilizado pela CAIXA
1.9.3.2.	ACESSÓRIOS / CAIXAS SANITÁRIAS		-	
1.9.3.2.1.	CAIXA ENTERRADA HIDRÁULICA RETANGULAR EM ALVENARIA COM TIJOLOS CERÂMICOS MACIÇOS, DIMENSÕES INTERNAS: 0,6X0,6X0,6 M PARA REDE DE ESGOTO. AF_12/2020	UN	250,00	Conforme modelo disponibilizado pela CAIXA
1.9.3.2.2.	CAIXA SIFONADA, PVC, DN 100 X 100 X 50 MM, JUNTA ELÁSTICA, FORNECIDA E INSTALADA EM RAMAL DE DESCARGA OU EM RAMAL DE ESGOTO SANITÁRIO. AF_08/2022	UN	50,00	Conforme modelo disponibilizado pela CAIXA
1.9.3.2.3.	RALO SIFONADO REDONDO, PVC, DN 100 X 40 MM, JUNTA SOLDÁVEL, FORNECIDO E INSTALADO EM RAMAL DE DESCARGA OU EM RAMAL DE ESGOTO SANITÁRIO. AF_08/2022	UN	50,00	Conforme modelo disponibilizado pela CAIXA
1.9.3.2.4.	RALO SECO CÔNICO, PVC, DN 100 X 40 MM, JUNTA SOLDÁVEL, FORNECIDO E INSTALADO EM RAMAL DE DESCARGA OU EM RAMAL DE ESGOTO SANITÁRIO. AF_08/2022	UN	50,00	Conforme modelo disponibilizado pela CAIXA
1.9.3.2.5.	CAIXA DE GORDURA SIMPLES (CAPACIDADE: 36 L), RETANGULAR, EM ALVENARIA COM BLOCOS DE CONCRETO, DIMENSÕES INTERNAS = 0,2X0,4 M, ALTURA INTERNA = 0,8 M. AF_12/2020	UN	50,00	Conforme modelo disponibilizado pela CAIXA
1.9.4.	APARELHOS, METAIS E BANCADAS		-	
1.9.4.0.1.	VASO SANITÁRIO SIFONADO COM CAIXA ACOPLADA LOUÇA BRANCA, INCLUSO ENGATE FLEXÍVEL EM PLÁSTICO BRANCO, 1/2 X 40CM - FORNECIMENTO E INSTALAÇÃO. AF_01/2020	UN	50,00	Conforme modelo disponibilizado pela CAIXA
1.9.4.0.2.	LAVATÓRIO LOUÇA BRANCA SUSPENSO, 29,5 X 39CM OU EQUIVALENTE, PADRÃO POPULAR, INCLUSO SIFÃO FLEXÍVEL EM PVC, VÁLVULA E ENGATE FLEXÍVEL 30CM EM PLÁSTICO E TORNEIRA CROMADA DE MESA, PADRÃO POPULAR - FORNECIMENTO E INSTALAÇÃO. AF_01/2020	UN	50,00	Conforme modelo disponibilizado pela CAIXA

FRENTES DE OBRA:

Agrupador de Eventos	Casa 1	Casa 2
	1	2
TOTAL FINANC. POR FRENTE (R\$):	145.622,27	141.922,84
TUBULAÇÕES E CONEXÕES SANITÁRIAS	1,00	1,00
TUBULAÇÕES E CONEXÕES SANITÁRIAS	1,00	1,00
TUBULAÇÕES E CONEXÕES SANITÁRIAS	3,35	3,35
TUBULAÇÕES E CONEXÕES SANITÁRIAS	10,21	10,21
TUBULAÇÕES E CONEXÕES SANITÁRIAS	4,00	4,00
TUBULAÇÕES E CONEXÕES SANITÁRIAS	33,80	33,80
ACESSÓRIOS / CAIXAS SANITÁRIAS	5,00	5,00
ACESSÓRIOS / CAIXAS SANITÁRIAS	1,00	1,00
ACESSÓRIOS / CAIXAS SANITÁRIAS	1,00	1,00
ACESSÓRIOS / CAIXAS SANITÁRIAS	1,00	1,00
ACESSÓRIOS / CAIXAS SANITÁRIAS	1,00	1,00
APARELHOS, METAIS E BANCADAS	1,00	1,00
APARELHOS, METAIS E BANCADAS	1,00	1,00



PLQ - PLANILHA DE LEVANTAMENTO DE QUANTIDADES
Memória de Cálculo - OGU

Grau de Sigilo
#PUBLICO

APELIDO DO EMPREENDIMENTO
Casa térrea acessível, 2 quartos, Autil=47,46m², conforme Portaria MCID 1416/2023

Nº TransfereGOV
974541/2025

Nº OPERAÇÃO
1100682-26

PROPOSTANTE / TOMADOR
Prefeitura do Município de Osvaldo Cruz

Item	Descrição	Unidade	Quantidade	Memória de Cálculo
Construção de 50 unidades habitacionais - Moradia Digna				
1.9.4.0.3.	BANCADA DE MÁRMORE SINTÉTICO 120 X 60CM, COM CUBA INTEGRADA, INCLUSO SIFÃO TIPO FLEXÍVEL EM PVC, VÁLVULA EM PLÁSTICO CROMADO TIPO AMERICANA E TORNEIRA CROMADA LONGA, DE PAREDE, PADRÃO POPULAR - FORNECIMENTO E INSTALAÇÃO. AF_01/2020	UN	36,00	Conforme modelo disponibilizado pela CAIXA
1.9.4.0.4.	TANQUE DE MÁRMORE SINTÉTICO COM COLUNA, 22L OU EQUIVALENTE, INCLUSO SIFÃO FLEXÍVEL EM PVC, VÁLVULA PLÁSTICA E TORNEIRA DE METAL CROMADO PADRÃO POPULAR - FORNECIMENTO E INSTALAÇÃO. AF_01/2020	UN	50,00	Conforme modelo disponibilizado pela CAIXA
1.9.4.0.5.	CHUVEIRO ELÉTRICO COMUM CORPO PLÁSTICO, TIPO DUCHA - FORNECIMENTO E INSTALAÇÃO. AF_01/2020	UN	50,00	Conforme modelo disponibilizado pela CAIXA
1.9.4.0.6.	KIT DE ACESSÓRIOS PARA BANHEIRO EM METAL CROMADO, 5 PECAS, INCLUSO FIXAÇÃO. AF_01/2020	UN	50,00	Conforme modelo disponibilizado pela CAIXA
1.10.	COMPLEMENTAÇÕES		-	
1.10.1.	CALAFETE / LIMPEZA		-	
1.10.1.0.1.	LIMPEZA DE BACIA SANITÁRIA, BIDÊ OU MICTÓRIO EM LOUÇA, INCLUSIVE METAIS CORRESPONDENTES. AF_04/2019	UN	50,00	Conforme modelo disponibilizado pela CAIXA
1.10.1.0.2.	LIMPEZA DE BANCADA DE PEDRA (MÁRMORE OU GRANITO). AF_04/2019	M2	36,00	Conforme modelo disponibilizado pela CAIXA
1.10.1.0.3.	LIMPEZA DE CONTRAPISO COM VASSOURA A SECO. AF_04/2019	M2	807,50	Conforme modelo disponibilizado pela CAIXA
1.10.1.0.4.	LIMPEZA DE FORRO REMOVÍVEL COM PANO ÚMIDO. AF_04/2019	M2	1.795,00	Conforme modelo disponibilizado pela CAIXA
1.10.1.0.5.	LIMPEZA DE JANELA DE VIDRO COM CAIXILHO EM AÇO/ALUMÍNIO/PVC. AF_04/2019	M2	200,00	Conforme modelo disponibilizado pela CAIXA
1.10.1.0.6.	LIMPEZA DE PISO CERÂMICO OU PORCELANATO UTILIZANDO DETERGENTE NEUTRO E ESCOVAÇÃO MANUAL. AF_04/2019	M2	2.373,00	Conforme modelo disponibilizado pela CAIXA
1.10.1.0.7.	LIMPEZA DE PORTA DE MADEIRA. AF_04/2019	M2	840,00	Conforme modelo disponibilizado pela CAIXA
1.10.1.0.8.	LIMPEZA DE REVESTIMENTO CERÂMICO EM PAREDE UTILIZANDO DETERGENTE NEUTRO E ESCOVAÇÃO MANUAL. AF_04/2019	M2	796,00	Conforme modelo disponibilizado pela CAIXA
1.10.1.0.9.	LIMPEZA DE TANQUE OU LAVATÓRIO DE LOUÇA ISOLADO, INCLUSIVE METAIS CORRESPONDENTES. AF_04/2019	UN	100,00	Conforme modelo disponibilizado pela CAIXA

FRENTES DE OBRA:

Agrupador de Eventos	Casa 1	Casa 2
	1	2
TOTAL FINANC. POR FRETE (R\$):	145.622,27	141.922,84
APARELHOS, METAIS E BANCADAS	0,72	0,72
APARELHOS, METAIS E BANCADAS	1,00	1,00
APARELHOS, METAIS E BANCADAS	1,00	1,00
APARELHOS, METAIS E BANCADAS	1,00	1,00
CALAFETE / LIMPEZA	1,00	1,00
CALAFETE / LIMPEZA	0,72	0,72
CALAFETE / LIMPEZA	16,15	16,15
CALAFETE / LIMPEZA	35,90	35,90
CALAFETE / LIMPEZA	4,00	4,00
CALAFETE / LIMPEZA	47,46	47,46
CALAFETE / LIMPEZA	16,80	16,80
CALAFETE / LIMPEZA	15,92	15,92
CALAFETE / LIMPEZA	2,00	2,00

Osvaldo Cruz/SP

Local

quarta-feira, 29 de outubro de 2025

Data

Responsável Técnico

Nome: Mauricio da Silva
CREA/CAU: 5060759084
ART/RRT: 2620251460920



PLQ - PLANILHA DE LEVANTAMENTO DE QUANTIDADES
Memória de Cálculo - OGU

Grau de Sigilo
#PUBLICO

APELIDO DO EMPREENDIMENTO Casa térrea acessível, 2 quartos, Autil=47,46m², conforme Portaria MCID 1416/2023	Nº TransfereGOV 974541/2025	Nº OPERAÇÃO 1100682-26	PROPONENTE / TOMADOR Prefeitura do Município de Osvaldo Cruz
---	---------------------------------------	----------------------------------	--

Item	Descrição	Unidade	Quantidade	Casa 3	Casa 4	Casa 5	Casa 6	Casa 7	Casa 8	Casa 9	Casa 10
				3	4	5	6	7	8	9	10
Construção de 50 unidades habitacionais - Moradia Digna				141.922,84	141.922,84	141.922,84	141.922,84	141.922,84	141.922,84	141.922,84	141.922,84
1.	CONSTRUÇÃO DE HABITAÇÃO DE INTERESSE SOCIAL - HIS - PADRÃO POPULAR		-								
1.1.	SERVIÇOS PRELIMINARES		-								
1.1.1.	CANTEIRO		-								
1.1.1.0.1.	FORNECIMENTO E INSTALAÇÃO DE PLACA DE OBRA COM CHAPA GALVANIZADA E ESTRUTURA DE MADEIRA. AF_03/2022_PS	M2	6,48								
1.1.1.0.2.	LOCAÇÃO DE CONTAINER 2,30 X 4,30 M, ALT. 2,50 M, PARA SANITARIO, COM 3 BACIAS, 4 CHUVEIROS, 1 LAVATORIO E 1 MICTORIO (NAO INCLUI MOBILIZACAO/DESMOBILIZACAO)	MES	72,00	1,44	1,44	1,44	1,44	1,44	1,44	1,44	1,44
1.1.1.0.3.	LOCAÇÃO DE CONTAINER 2,30 X 6,00 M, ALT. 2,50 M, PARA ESCRITORIO, SEM DIVISORIAS INTERNAS E SEM SANITARIO (NAO INCLUI MOBILIZACAO/DESMOBILIZACAO)	MES	72,00	1,44	1,44	1,44	1,44	1,44	1,44	1,44	1,44
1.1.2.	LOCAÇÃO DE OBRA		-								
1.1.2.0.1.	LOCAÇÃO CONVENCIONAL DE OBRA, UTILIZANDO GABARITO DE TÁBUAS CORRIDAS PONTALETADAS A CADA 2,00M - 2 UTILIZAÇÕES. AF_03/2024	M	1.515,00	30,30	30,30	30,30	30,30	30,30	30,30	30,30	30,30
1.2.	ADMINISTRAÇÃO LOCAL DE OBRA		-								
1.2.0.0.1.	ADMINISTRAÇÃO LOCAL DE OBRA	MÊS	24,00	0,48	0,48	0,48	0,48	0,48	0,48	0,48	0,48
1.3.	FUNDAÇÕES E CONTENÇÕES		-								
1.3.1.	FUNDAÇÕES		-								
1.3.1.1.	RADIER		-								
1.3.1.1.1.	ESCAVAÇÃO MECANIZADA PARA BLOCO DE COROAMENTO OU SAPATA COM RETROESCAVADEIRA (INCLUINDO ESCAVAÇÃO PARA COLOCAÇÃO DE FÔRMAS). AF_01/2024	M3	626,50	12,53	12,53	12,53	12,53	12,53	12,53	12,53	12,53
1.3.1.1.2.	COMPACTAÇÃO MECÂNICA DE SOLO PARA EXECUÇÃO DE RADIER, PISO DE CONCRETO OU LAJE SOBRE SOLO, COM COMPACTADOR DE SOLOS A PERCUSSÃO. AF_09/2021	M2	2.847,00	56,94	56,94	56,94	56,94	56,94	56,94	56,94	56,94
1.3.1.1.3.	CAMADA SEPARADORA PARA EXECUÇÃO DE RADIER, PISO DE CONCRETO OU LAJE SOBRE SOLO, EM LONA PLÁSTICA. AF_09/2021	M2	2.847,00	56,94	56,94	56,94	56,94	56,94	56,94	56,94	56,94



PLQ - PLANILHA DE LEVANTAMENTO DE QUANTIDADES
Memória de Cálculo - OGU

Grau de Sigilo
#PUBLICO

APELIDO DO EMPREENDIMENTO Casa térrea acessível, 2 quartos, Autil=47,46m², conforme Portaria MCID 1416/2023	Nº TransfereGOV 974541/2025	Nº OPERAÇÃO 1100682-26	PROPONENTE / TOMADOR Prefeitura do Município de Osvaldo Cruz
---	---------------------------------------	----------------------------------	--

Item	Descrição	Unidade	Quantidade	Casa 3	Casa 4	Casa 5	Casa 6	Casa 7	Casa 8	Casa 9	Casa 10
				3	4	5	6	7	8	9	10
Construção de 50 unidades habitacionais - Moradia Digna				141.922,84	141.922,84	141.922,84	141.922,84	141.922,84	141.922,84	141.922,84	141.922,84
1.3.1.1.4.	LASTRO COM MATERIAL GRANULAR (PEDRA BRITADA N.2), APLICADO EM PISOS OU LAJES SOBRE SOLO, ESPESSURA DE *10 CM*. AF_01/2024	M3	134,50	2,69	2,69	2,69	2,69	2,69	2,69	2,69	2,69
1.3.1.1.5.	FABRICAÇÃO, MONTAGEM E DESMONTAGEM DE FORMA PARA RADIER, PISO DE CONCRETO OU LAJE SOBRE SOLO, EM MADEIRA SERRADA, 4 UTILIZAÇÕES. AF_09/2021	M2	333,50	6,67	6,67	6,67	6,67	6,67	6,67	6,67	6,67
1.3.1.1.6.	ARMAÇÃO DE LAJE DE ESTRUTURA CONVENCIONAL DE CONCRETO ARMADO UTILIZANDO AÇO CA-50 DE 6,3 MM - MONTAGEM. AF_06/2022	KG	18.100,00	362,00	362,00	362,00	362,00	362,00	362,00	362,00	362,00
1.3.1.1.7.	ARMAÇÃO DE PILAR OU VIGA DE ESTRUTURA CONVENCIONAL DE CONCRETO ARMADO UTILIZANDO AÇO CA-50 DE 10,0 MM - MONTAGEM. AF_06/2022	KG	1.430,00	28,60	28,60	28,60	28,60	28,60	28,60	28,60	28,60
1.3.1.1.8.	ARMAÇÃO DE PILAR OU VIGA DE ESTRUTURA CONVENCIONAL DE CONCRETO ARMADO UTILIZANDO AÇO CA-60 DE 5,0 MM - MONTAGEM. AF_06/2022	KG	195,00	3,90	3,90	3,90	3,90	3,90	3,90	3,90	3,90
1.3.1.1.9.	CONCRETAGEM DE RADIER, PISO DE CONCRETO OU LAJE SOBRE SOLO, FCK 20 MPA - LANÇAMENTO, ADENSAMENTO E ACABAMENTO. AF_09/2021	M3	454,00	9,08	9,08	9,08	9,08	9,08	9,08	9,08	9,08
1.3.1.1.10.	REATERRO MANUAL DE VALAS, COM COMPACTADOR DE SOLOS DE PERCUSSÃO. AF_08/2023	M3	34,00	0,68	0,68	0,68	0,68	0,68	0,68	0,68	0,68
1.3.1.2.	IMPERMEABILIZAÇÃO		-								
1.3.1.2.1.	IMPERMEABILIZAÇÃO DE SUPERFÍCIE COM ARGAMASSA POLIMÉRICA / MEMBRANA ACRÍLICA, 3 DEMÃOS. AF_09/2023	M2	1.581,00	31,62	31,62	31,62	31,62	31,62	31,62	31,62	31,62
1.3.1.2.2.	VEU DE POLIESTER PARA IMPERMEABILIZACAO	M2	231,00	4,62	4,62	4,62	4,62	4,62	4,62	4,62	4,62
1.4.	SUPRAESTRUTURA		-								
1.4.1.	PILARES, VIGAS E LAJES		-								
1.4.1.0.1.	MONTAGEM E DESMONTAGEM DE FÔRMA DE PILARES RETANGULARES E ESTRUTURAS SIMILARES, PÉ-DIREITO SIMPLES, EM CHAPA DE MADEIRA COMPENSADA RESINADA, 8 UTILIZAÇÕES. AF_09/2020	M2	719,50	14,39	14,39	14,39	14,39	14,39	14,39	14,39	14,39
1.4.1.0.2.	MONTAGEM E DESMONTAGEM DE FÔRMA DE VIGA, SEM ESCORAMENTO, PÉ-DIREITO SIMPLES, EM CHAPA DE MADEIRA RESINADA, 8 UTILIZAÇÕES.	M2	1.027,00	20,54	20,54	20,54	20,54	20,54	20,54	20,54	20,54
1.4.1.0.3.	MONTAGEM E DESMONTAGEM DE FÔRMA DE VIGA, ESCORAMENTO COM GARFO DE MADEIRA, PÉ-DIREITO SIMPLES, EM CHAPA DE MADEIRA RESINADA, 8 UTILIZAÇÕES. AF_09/2020	M2	206,50	4,13	4,13	4,13	4,13	4,13	4,13	4,13	4,13
1.4.1.0.4.	ARMAÇÃO DE PILAR OU VIGA DE ESTRUTURA CONVENCIONAL DE CONCRETO ARMADO UTILIZANDO AÇO CA-60 DE 5,0 MM - MONTAGEM. AF_06/2022	KG	3.520,00	70,40	70,40	70,40	70,40	70,40	70,40	70,40	70,40
1.4.1.0.5.	ARMAÇÃO DE PILAR OU VIGA DE ESTRUTURA CONVENCIONAL DE CONCRETO ARMADO UTILIZANDO AÇO CA-50 DE 6,3 MM - MONTAGEM. AF_06/2022	KG	750,00	15,00	15,00	15,00	15,00	15,00	15,00	15,00	15,00

APELIDO DO EMPREENDIMENTO Casa térrea acessível, 2 quartos, Autil=47,46m², conforme Portaria MCID 1416/2023	Nº TransfereGOV 974541/2025	Nº OPERAÇÃO 1100682-26	PROPONENTE / TOMADOR Prefeitura do Município de Osvaldo Cruz
---	---------------------------------------	----------------------------------	--

Item	Descrição	Unidade	Quantidade	Casa 3	Casa 4	Casa 5	Casa 6	Casa 7	Casa 8	Casa 9	Casa 10
				3	4	5	6	7	8	9	10
Construção de 50 unidades habitacionais - Moradia Digna				141.922,84	141.922,84	141.922,84	141.922,84	141.922,84	141.922,84	141.922,84	141.922,84
1.4.1.0.6.	ARMAÇÃO DE PILAR OU VIGA DE ESTRUTURA CONVENCIONAL DE CONCRETO ARMADO UTILIZANDO AÇO CA-50 DE 8,0 MM - MONTAGEM. AF_06/2022	KG	3.265,00	65,30	65,30	65,30	65,30	65,30	65,30	65,30	65,30
1.4.1.0.7.	ARMAÇÃO DE PILAR OU VIGA DE ESTRUTURA CONVENCIONAL DE CONCRETO ARMADO UTILIZANDO AÇO CA-50 DE 10,0 MM - MONTAGEM. AF_06/2022	KG	4.280,00	85,60	85,60	85,60	85,60	85,60	85,60	85,60	85,60
1.4.1.0.8.	LAJE PRÉ-MOLDADA UNIDIRECIONAL, BIAPOIADA, PARA PISO, ENCHIMENTO EM CERÂMICA, VIGOTA CONVENCIONAL, ALTURA TOTAL DA LAJE (ENCHIMENTO+CAPA) = (8+4). AF_11/2020	M2	288,50	5,77	5,77	5,77	5,77	5,77	5,77	5,77	5,77
1.4.1.0.9.	CONCRETAGEM DE PILARES, FCK = 20 MPA, COM USO DE BOMBA - LANÇAMENTO, ADENSAMENTO E ACABAMENTO. AF_02/2022_PS	M3	64,00	1,28	1,28	1,28	1,28	1,28	1,28	1,28	1,28
1.4.1.0.10.	CONCRETAGEM DE VIGAS E LAJES, FCK=20 MPA, PARA LAJES PREMOLDADAS COM JERICAS EM ELEVADOR DE CABO EM EDIFICAÇÃO DE MULTIPAVIMENTOS ATÉ 16 ANDARES - LANÇAMENTO, ADENSAMENTO E ACABAMENTO. AF_02/2022	M3	89,00	1,78	1,78	1,78	1,78	1,78	1,78	1,78	1,78
1.5.	PAREDES E PAINÉIS		-								
1.5.1.	ALVENARIA/FECHAMENTOS		-								
1.5.1.0.1.	ALVENARIA DE VEDAÇÃO DE BLOCOS CERÂMICOS FURADOS NA HORIZONTAL DE 9X19X19 CM (ESPESSURA 9 CM) E ARGAMASSA DE ASSENTAMENTO COM PREPARO EM BETONEIRA. AF_12/2021	M2	4.325,00	86,50	86,50	86,50	86,50	86,50	86,50	86,50	86,50
1.5.1.0.2.	VERGA MOLDADA IN LOCO EM CONCRETO, ESPESSURA DE *10* CM. AF_03/2024	M	810,00	16,20	16,20	16,20	16,20	16,20	16,20	16,20	16,20
1.5.1.0.3.	CONTRAVERGA MOLDADA IN LOCO EM CONCRETO, ESPESSURA DE *10* CM. AF_03/2024	M	460,00	9,20	9,20	9,20	9,20	9,20	9,20	9,20	9,20
1.5.2.	ESQUADRIAS METÁLICAS		-								
1.5.2.0.1.	PORTA DE ALUMÍNIO DE ABRIR COM LAMBRI, COM GUARNIÇÃO, FIXAÇÃO COM PARAFUSOS - FORNECIMENTO E INSTALAÇÃO. AF_12/2019	M2	168,00	3,36	3,36	3,36	3,36	3,36	3,36	3,36	3,36
1.5.2.0.2.	JANELA DE ALUMÍNIO DE CORRER COM 2 FOLHAS PARA VIDROS (VIDROS INCLUSOS), BATENTE/ REQUADRO 6 A 14 CM, ACABAMENTO COM ACETATO OU BRILHANTE, FIXAÇÃO COM PARAFUSO, SEM GUARNIÇÃO/ ALIZAR, DIMENSÕES 100X120 CM, VEDAÇÃO COM SILICONE, EXCLUSIVE CONTRAMARCO - FORNECIMENTO E INSTALAÇÃO. AF_11/2024	M2	130,00	2,60	2,60	2,60	2,60	2,60	2,60	2,60	2,60
1.5.2.0.3.	JANELA DE ALUMÍNIO DE CORRER COM 3 FOLHAS (2 VENEZIANAS E 1 FOLHA PARA VIDRO, VIDRO INCLUSO), BATENTE/ REQUADRO 6 A 14 CM, SEM ACABAMENTO, FIXAÇÃO COM PARAFUSO, SEM GUARNIÇÃO/ ALIZAR, DIMENSÕES 100X120 CM, VEDAÇÃO COM SILICONE, EXCLUSIVE CONTRAMARCO - FORNECIMENTO E INSTALAÇÃO. AF_11/2024	M2	140,00	2,80	2,80	2,80	2,80	2,80	2,80	2,80	2,80
1.5.2.0.4.	JANELA DE ALUMÍNIO TIPO MAXIM-AR, BATENTE/ REQUADRO 3 A 14 CM, VIDRO INCLUSO, FIXAÇÃO COM PARAFUSO, SEM GUARNIÇÃO/ ALIZAR, DIMENSÕES 60X80 (A X L) CM, SEM ACABAMENTO, VEDAÇÃO COM SILICONE, EXCLUSIVE CONTRAMARCO - FORNECIMENTO E INSTALAÇÃO. AF_11/2024	M2	24,00	0,48	0,48	0,48	0,48	0,48	0,48	0,48	0,48

APELIDO DO EMPREENDIMENTO Casa térrea acessível, 2 quartos, Autil=47,46m², conforme Portaria MCID 1416/2023	Nº TransfereGOV 974541/2025	Nº OPERAÇÃO 1100682-26	PROPONENTE / TOMADOR Prefeitura do Município de Osvaldo Cruz
---	---------------------------------------	----------------------------------	--

Item	Descrição	Unidade	Quantidade	Casa 3	Casa 4	Casa 5	Casa 6	Casa 7	Casa 8	Casa 9	Casa 10
				3	4	5	6	7	8	9	10
Construção de 50 unidades habitacionais - Moradia Digna				141.922,84	141.922,84	141.922,84	141.922,84	141.922,84	141.922,84	141.922,84	141.922,84
1.5.3.	ESQUADRIAS DE MADEIRAS		-								
1.5.3.0.1.	KIT DE PORTA DE MADEIRA PARA PINTURA, SEMI-OCA (LEVE OU MÉDIA), PADRÃO POPULAR, 80X210CM, ESPESSURA DE 3,5CM, ITENS INCLUSOS: DOBRADIÇAS, MONTAGEM E INSTALAÇÃO DO BATENTE, FECHADURA COM EXECUÇÃO DO FURO - FORNECIMENTO E INSTALAÇÃO. AF_12/2019	UN	150,00	3,00	3,00	3,00	3,00	3,00	3,00	3,00	3,00
1.6.	COBERTURA E PROTEÇÕES		-								
1.6.1.	TELHADOS		-								
1.6.1.0.1.	TRAMA DE MADEIRA COMPOSTA POR RIPAS, CAIBROS E TERÇAS PARA TELHADOS DE ATÉ 2 ÁGUAS PARA TELHA DE ENCAIXE DE CERÂMICA OU DE CONCRETO, INCLUSO TRANSPORTE VERTICAL. AF_07/2019	M2	3.674,50	73,49	73,49	73,49	73,49	73,49	73,49	73,49	73,49
1.6.1.0.2.	TELHAMENTO COM TELHA CERÂMICA DE ENCAIXE, TIPO ROMANA, COM ATÉ 2 ÁGUAS, INCLUSO TRANSPORTE VERTICAL. AF_07/2019	M2	3.674,50	73,49	73,49	73,49	73,49	73,49	73,49	73,49	73,49
1.6.1.0.3.	PINTURA IMUNIZANTE PARA MADEIRA, 1 DEMÃO. AF_01/2021	M2	5.190,00	103,80	103,80	103,80	103,80	103,80	103,80	103,80	103,80
1.6.1.0.4.	CUMEEIRA PARA TELHA CERÂMICA EMBOÇADA COM ARGAMASSA TRAÇO 1:2:9 (CIMENTO, CAL E AREIA) PARA TELHADOS COM ATÉ 2 ÁGUAS, INCLUSO TRANSPORTE VERTICAL. AF_07/2019	M	532,50	10,65	10,65	10,65	10,65	10,65	10,65	10,65	10,65
1.6.1.0.5.	FABRICAÇÃO E INSTALAÇÃO DE TESOURA INTEIRA EM MADEIRA NÃO APARELHADA, VÃO DE 6 M, PARA TELHA CERÂMICA OU DE CONCRETO, INCLUSO IÇAMENTO. AF_07/2019	UN	200,00	4,00	4,00	4,00	4,00	4,00	4,00	4,00	4,00
1.7.	REVESTIMENTOS		-								
1.7.1.	REVESTIMENTOS INTERNOS		-								
1.7.1.0.1.	CHAPISCO APLICADO EM ALVENARIAS E ESTRUTURAS DE CONCRETO INTERNAS, COM COLHER DE PEDREIRO. ARGAMASSA TRAÇO 1:3 COM PREPARO EM BETONEIRA 400L. AF_10/2022	M2	6.805,00	136,10	136,10	136,10	136,10	136,10	136,10	136,10	136,10
1.7.1.0.2.	CHAPISCO APLICADO NO TETO OU EM ALVENARIA E ESTRUTURA, COM ROLO PARA TEXTURA ACRÍLICA. ARGAMASSA TRAÇO 1:4 E EMULSÃO POLIMÉRICA (ADESIVO) COM PREPARO EM BETONEIRA 400L. AF_10/2022	M2	222,00	4,44	4,44	4,44	4,44	4,44	4,44	4,44	4,44
1.7.1.0.3.	EMBOÇO, EM ARGAMASSA TRAÇO 1:2:8, PREPARO MECÂNICO, APLICADO MANUALMENTE EM PAREDES INTERNAS, PARA AMBIENTES COM ÁREA MENOR QUE 5M², E = 10MM, COM TALISCAS. AF_03/2024	M2	1.174,50	23,49	23,49	23,49	23,49	23,49	23,49	23,49	23,49
1.7.1.0.4.	MASSA ÚNICA, EM ARGAMASSA TRAÇO 1:2:8, PREPARO MECÂNICO, APLICADA MANUALMENTE EM PAREDES INTERNAS DE AMBIENTES COM ÁREA ENTRE 5M² E 10M², E = 10MM, COM TALISCAS. AF_03/2024	M2	4.002,50	80,05	80,05	80,05	80,05	80,05	80,05	80,05	80,05
1.7.1.0.5.	MASSA ÚNICA, EM ARGAMASSA TRAÇO 1:2:8 PREPARO MECÂNICO, APLICADA MANUALMENTE EM PAREDES INTERNAS DE AMBIENTES COM ÁREA MAIOR QUE 10M², E = 10MM, COM TALISCAS. AF_03/2024	M2	1.628,00	32,56	32,56	32,56	32,56	32,56	32,56	32,56	32,56
1.7.1.0.6.	MASSA ÚNICA, EM ARGAMASSA TRAÇO 1:2:8, PREPARO MECÂNICO, APLICADA MANUALMENTE EM TETO, E = 10MM, COM TALISCAS. AF_03/2024	M2	222,00	4,44	4,44	4,44	4,44	4,44	4,44	4,44	4,44

APELIDO DO EMPREENDIMENTO Casa térrea acessível, 2 quartos, Autil=47,46m², conforme Portaria MCID 1416/2023	Nº TransfereGOV 974541/2025	Nº OPERAÇÃO 1100682-26	PROPONENTE / TOMADOR Prefeitura do Município de Osvaldo Cruz
---	---------------------------------------	----------------------------------	--

Item	Descrição	Unidade	Quantidade	Casa 3	Casa 4	Casa 5	Casa 6	Casa 7	Casa 8	Casa 9	Casa 10
				3	4	5	6	7	8	9	10
Construção de 50 unidades habitacionais - Moradia Digna				141.922,84	141.922,84	141.922,84	141.922,84	141.922,84	141.922,84	141.922,84	141.922,84
1.7.2.	REVESTIMENTOS CERÂMICOS		-								
1.7.2.0.1.	REVESTIMENTO CERÂMICO PARA PAREDES INTERNAS COM PLACAS TIPO ESMALTADA DE DIMENSÕES 20X20 CM APLICADAS A MEIA ALTURA DAS PAREDES. AF_02/2023_PE	M2	982,50	19,65	19,65	19,65	19,65	19,65	19,65	19,65	19,65
1.7.2.0.2.	REVESTIMENTO CERÂMICO PARA PAREDES INTERNAS COM PLACAS TIPO ESMALTADA DE DIMENSÕES 20X20 CM APLICADAS NA ALTURA INTEIRA DAS PAREDES. AF_02/2023_PE	M2	192,00	3,84	3,84	3,84	3,84	3,84	3,84	3,84	3,84
1.7.3.	REVESTIMENTOS EXTERNOS		-								
1.7.3.0.1.	CHAPISCO APLICADO EM ALVENARIA (COM PRESENÇA DE VÃOS) E ESTRUTURAS DE CONCRETO DE FACHADA, COM COLHER DE PEDREIRO, ARGAMASSA TRAÇO 1:3 COM PREPARO EM BETONEIRA 400L. AF_10/2022	M2	1.517,50	30,35	30,35	30,35	30,35	30,35	30,35	30,35	30,35
1.7.3.0.2.	CHAPISCO APLICADO EM ALVENARIA (SEM PRESENÇA DE VÃOS) E ESTRUTURAS DE CONCRETO DE FACHADA, COM COLHER DE PEDREIRO, ARGAMASSA TRAÇO 1:3 COM PREPARO EM BETONEIRA 400L. AF_10/2022	M2	1.522,50	30,45	30,45	30,45	30,45	30,45	30,45	30,45	30,45
1.7.3.0.3.	EMBOÇO OU MASSA ÚNICA EM ARGAMASSA TRAÇO 1:2:8, PREPARO MECÂNICO COM BETONEIRA 400 L, APLICADA MANUALMENTE EM PANOS CEGOS DE FACHADA (SEM PRESENÇA DE VÃOS), ESPESSURA DE 25 MM. AF_08/2022	M2	1.522,50	30,45	30,45	30,45	30,45	30,45	30,45	30,45	30,45
1.7.3.0.4.	EMBOÇO OU MASSA ÚNICA EM ARGAMASSA TRAÇO 1:2:8, PREPARO MECÂNICO COM BETONEIRA 400 L, APLICADA MANUALMENTE EM PANOS DE FACHADA COM PRESENÇA DE VÃOS, ESPESSURA DE 25 MM. AF_08/2022	M2	1.517,50	30,35	30,35	30,35	30,35	30,35	30,35	30,35	30,35
1.7.4.	FORROS		-								
1.7.4.0.1.	FORRO EM RÉGUAS DE PVC, FRISADO, PARA AMBIENTES RESIDENCIAIS, INCLUSIVE ESTRUTURA UNIDIRECIONAL DE FIXAÇÃO. AF_08/2023_PS	M2	1.795,00	35,90	35,90	35,90	35,90	35,90	35,90	35,90	35,90
1.7.5.	PINTURA		-								
1.7.5.1.	PINTURAS INTERNAS		-								
1.7.5.1.1.	FUNDO SELADOR ACRÍLICO, APLICAÇÃO MANUAL EM PAREDE, UMA DEMÃO. AF_04/2023	M2	5.630,50	112,61	112,61	112,61	112,61	112,61	112,61	112,61	112,61
1.7.5.1.2.	FUNDO SELADOR ACRÍLICO, APLICAÇÃO MANUAL EM TETO, UMA DEMÃO. AF_04/2023	M2	222,00	4,44	4,44	4,44	4,44	4,44	4,44	4,44	4,44
1.7.5.1.3.	PINTURA LÁTEX ACRÍLICA STANDARD, APLICAÇÃO MANUAL EM TETO, DUAS DEMÃOS. AF_04/2023	M2	222,00	4,44	4,44	4,44	4,44	4,44	4,44	4,44	4,44
1.7.5.1.4.	PINTURA LÁTEX ACRÍLICA STANDARD, APLICAÇÃO MANUAL EM PAREDES, DUAS DEMÃOS. AF_04/2023	M2	5.630,50	112,61	112,61	112,61	112,61	112,61	112,61	112,61	112,61
1.7.5.2.	PINTURAS EXTERNAS		-								
1.7.5.2.1.	APLICAÇÃO MANUAL DE FUNDO SELADOR ACRÍLICO EM PAREDES EXTERNAS DE CASAS. AF_03/2024	M2	3.040,00	60,80	60,80	60,80	60,80	60,80	60,80	60,80	60,80
1.7.5.2.2.	PINTURA LÁTEX ACRÍLICA STANDARD, APLICAÇÃO MANUAL EM PAREDES, DUAS DEMÃOS. AF_04/2023	M2	3.040,00	60,80	60,80	60,80	60,80	60,80	60,80	60,80	60,80
1.7.5.3.	PINTURA ESQUADRIAS		-								

APELIDO DO EMPREENDIMENTO Casa térrea acessível, 2 quartos, Autil=47,46m², conforme Portaria MCID 1416/2023	Nº TransfereGOV 974541/2025	Nº OPERAÇÃO 1100682-26	PROPONENTE / TOMADOR Prefeitura do Município de Osvaldo Cruz
---	---------------------------------------	----------------------------------	--

Item	Descrição	Unidade	Quantidade	Casa 3	Casa 4	Casa 5	Casa 6	Casa 7	Casa 8	Casa 9	Casa 10
				3	4	5	6	7	8	9	10
Construção de 50 unidades habitacionais - Moradia Digna				141.922,84	141.922,84	141.922,84	141.922,84	141.922,84	141.922,84	141.922,84	141.922,84
1.7.5.3.1.	LIXAMENTO DE MADEIRA PARA APLICAÇÃO DE FUNDO OU PINTURA. AF_01/2021	M2	1.050,00	21,00	21,00	21,00	21,00	21,00	21,00	21,00	21,00
1.7.5.3.2.	PINTURA FUNDO NIVELADOR ACRÍLICO BRANCO EM MADEIRA.	M2	1.050,00	21,00	21,00	21,00	21,00	21,00	21,00	21,00	21,00
1.7.5.3.3.	PINTURA TINTA DE ACABAMENTO (PIGMENTADA) ESMALTE SINTÉTICO ACETINADO EM MADEIRA, 2 DEMÃOS. AF_01/2021	M2	1.050,00	21,00	21,00	21,00	21,00	21,00	21,00	21,00	21,00
1.8.	PAVIMENTAÇÕES		-								
1.8.1.	PISO CERÂMICO		-								
1.8.1.0.1.	REVESTIMENTO CERÂMICO PARA PISO COM PLACAS TIPO ESMALTADA DE DIMENSÕES 35X35 CM APLICADA EM AMBIENTES DE ÁREA ENTRE 5 M2 E 10 M2. AF_02/2023_PE	M2	840,00	16,80	16,80	16,80	16,80	16,80	16,80	16,80	16,80
1.8.1.0.2.	REVESTIMENTO CERÂMICO PARA PISO COM PLACAS TIPO ESMALTADA DE DIMENSÕES 35X35 CM APLICADA EM AMBIENTES DE ÁREA MAIOR QUE 10 M2. AF_02/2023_PE	M2	955,00	19,10	19,10	19,10	19,10	19,10	19,10	19,10	19,10
1.8.1.0.3.	REVESTIMENTO CERÂMICO PARA PISO COM PLACAS TIPO ESMALTADA DE DIMENSÕES 35X35 CM APLICADA EM AMBIENTES DE ÁREA MENOR QUE 5 M2. AF_02/2023_PE	M2	649,00	12,98	12,98	12,98	12,98	12,98	12,98	12,98	12,98
1.8.2.	PISO CIMENTADO		-								
1.8.2.0.1.	COMPACTAÇÃO MECÂNICA DE SOLO PARA EXECUÇÃO DE RADIER, PISO DE CONCRETO OU LAJE SOBRE SOLO, COM COMPACTADOR DE SOLOS TIPO PLACA VIBRATÓRIA. AF_09/2021	M2	807,50	16,15	16,15	16,15	16,15	16,15	16,15	16,15	16,15
1.8.2.0.2.	EXECUÇÃO DE PASSEIO (CALÇADA) OU PISO DE CONCRETO COM CONCRETO MOLDADO IN LOCO, FEITO EM OBRA, ACABAMENTO CONVENCIONAL, NÃO ARMADO. AF_08/2022	M3	56,50	1,13	1,13	1,13	1,13	1,13	1,13	1,13	1,13
1.8.3.	RODAPÉS, SOLEIRAS E PEITORIS		-								
1.8.3.0.1.	SOLEIRA EM MÁRMORE, LARGURA 15 CM, ESPESSURA 2,0 CM. AF_09/2020	M	126,00	2,52	2,52	2,52	2,52	2,52	2,52	2,52	2,52
1.8.3.0.2.	RODAPÉ CERÂMICO DE 7CM DE ALTURA COM PLACAS TIPO ESMALTADA DE DIMENSÕES 35X35CM. AF_02/2023	M	1.935,00	38,70	38,70	38,70	38,70	38,70	38,70	38,70	38,70
1.8.3.0.3.	PEITORIL LINEAR EM GRANITO OU MÁRMORE, L = 15CM, ASSENTADO COM ARGAMASSA 1:6 COM ADITIVO. AF_11/2020	M	325,00	6,50	6,50	6,50	6,50	6,50	6,50	6,50	6,50
1.9.	INSTALAÇÕES		-								
1.9.1.	ELÉTRICAS / TELEFÔNICAS		-								
1.9.1.1.	CENTRO DE DISTRIBUIÇÃO ELÉTRICA		-								
1.9.1.1.1.	DISJUNTOR MONOPOLAR TIPO DIN, CORRENTE NOMINAL DE 10A - FORNECIMENTO E INSTALAÇÃO. AF_07/2025	UN	100,00	2,00	2,00	2,00	2,00	2,00	2,00	2,00	2,00
1.9.1.1.2.	DISJUNTOR MONOPOLAR TIPO DIN, CORRENTE NOMINAL DE 16A - FORNECIMENTO E INSTALAÇÃO. AF_07/2025	UN	50,00	1,00	1,00	1,00	1,00	1,00	1,00	1,00	1,00
1.9.1.1.3.	DISJUNTOR MONOPOLAR TIPO DIN, CORRENTE NOMINAL DE 25A - FORNECIMENTO E INSTALAÇÃO. AF_07/2025	UN	50,00	1,00	1,00	1,00	1,00	1,00	1,00	1,00	1,00
1.9.1.1.4.	DISJUNTOR MONOPOLAR TIPO DIN, CORRENTE NOMINAL DE 50A - FORNECIMENTO E INSTALAÇÃO. AF_07/2025	UN	50,00	1,00	1,00	1,00	1,00	1,00	1,00	1,00	1,00
1.9.1.1.5.	DISJUNTOR BIPOLAR TIPO DR, CORRENTE NOMINAL DE 25A - FORNECIMENTO E INSTALAÇÃO.	UN	100,00	2,00	2,00	2,00	2,00	2,00	2,00	2,00	2,00



PLQ - PLANILHA DE LEVANTAMENTO DE QUANTIDADES
Memória de Cálculo - OGU

Grau de Sigilo
#PUBLICO

APELIDO DO EMPREENDIMENTO Casa térrea acessível, 2 quartos, Autil=47,46m², conforme Portaria MCID 1416/2023	Nº TransfereGOV 974541/2025	Nº OPERAÇÃO 1100682-26	PROPONENTE / TOMADOR Prefeitura do Município de Osvaldo Cruz
---	---------------------------------------	----------------------------------	--

Item	Descrição	Unidade	Quantidade	Casa 3	Casa 4	Casa 5	Casa 6	Casa 7	Casa 8	Casa 9	Casa 10
				3	4	5	6	7	8	9	10
Construção de 50 unidades habitacionais - Moradia Digna				141.922,84	141.922,84	141.922,84	141.922,84	141.922,84	141.922,84	141.922,84	141.922,84
1.9.1.1.6.	ENTRADA DE ENERGIA ELÉTRICA, AÉREA, MONOFÁSICA, COM CAIXA DE EMBUTIR, CABO DE 10 MM2 E DISJUNTOR DIN 50A (NÃO INCLUSO O POSTE DE CONCRETO). AF_07/2020_PS	UN	50,00	1,00	1,00	1,00	1,00	1,00	1,00	1,00	1,00
1.9.1.1.7.	QUADRO DE DISTRIBUIÇÃO DE LUZ EM PVC PARA 12 DISJUNTORES - FORNECIMENTO E INSTALAÇÃO.	UN	50,00	1,00	1,00	1,00	1,00	1,00	1,00	1,00	1,00
1.9.1.2.	ILUMINAÇÃO, TOMADAS E INTERRUPTORES		-								
1.9.1.2.1.	LUMINÁRIA TIPO PLAFON CIRCULAR, DE SOBREPOR, COM LED DE 12/13 W - FORNECIMENTO E INSTALAÇÃO. AF_09/2024	UN	350,00	7,00	7,00	7,00	7,00	7,00	7,00	7,00	7,00
1.9.1.2.2.	LÂMPADA COMPACTA DE LED 10 W, BASE E27 - FORNECIMENTO E INSTALAÇÃO. AF_09/2024	UN	350,00	7,00	7,00	7,00	7,00	7,00	7,00	7,00	7,00
1.9.1.2.3.	INTERRUPTOR SIMPLES (1 MÓDULO), 10A/250V, INCLUINDO SUPORTE E PLACA - FORNECIMENTO E INSTALAÇÃO. AF_03/2023	UN	250,00	5,00	5,00	5,00	5,00	5,00	5,00	5,00	5,00
1.9.1.2.4.	INTERRUPTOR SIMPLES (2 MÓDULOS), 10A/250V, INCLUINDO SUPORTE E PLACA - FORNECIMENTO E INSTALAÇÃO. AF_03/2023	UN	50,00	1,00	1,00	1,00	1,00	1,00	1,00	1,00	1,00
1.9.1.2.5.	TOMADA BAIXA DE EMBUTIR (1 MÓDULO), 2P+T 10 A, INCLUINDO SUPORTE E PLACA - FORNECIMENTO E INSTALAÇÃO. AF_03/2023	UN	500,00	10,00	10,00	10,00	10,00	10,00	10,00	10,00	10,00
1.9.1.2.6.	TOMADA MÉDIA DE EMBUTIR (1 MÓDULO), 2P+T 10 A, INCLUINDO SUPORTE E PLACA - FORNECIMENTO E INSTALAÇÃO. AF_03/2023	UN	300,00	6,00	6,00	6,00	6,00	6,00	6,00	6,00	6,00
1.9.1.2.7.	TOMADA ALTA DE EMBUTIR (1 MÓDULO), 2P+T 20 A, INCLUINDO SUPORTE E PLACA - FORNECIMENTO E INSTALAÇÃO. AF_03/2023	UN	50,00	1,00	1,00	1,00	1,00	1,00	1,00	1,00	1,00
1.9.1.2.8.	INTERRUPTOR PULSADOR CAMPAINHA (1 MÓDULO), 10A/250V, INCLUINDO SUPORTE E PLACA - FORNECIMENTO E INSTALAÇÃO. AF_03/2023	UN	50,00	1,00	1,00	1,00	1,00	1,00	1,00	1,00	1,00
1.9.1.2.9.	CAMPAINHA CIGARRA (1 MÓDULO), 10A/250V, INCLUINDO SUPORTE E PLACA - FORNECIMENTO E INSTALAÇÃO. AF_03/2023	UN	50,00	1,00	1,00	1,00	1,00	1,00	1,00	1,00	1,00
1.9.1.2.10.	SUPORTE PARAFUSADO COM ESPELHO / PLACA DE ENCAIXE 4" X 2" BAIXO (0,30 M DO PISO) PARA PONTO ELÉTRICO - FORNECIMENTO E INSTALAÇÃO.	UN	100,00	2,00	2,00	2,00	2,00	2,00	2,00	2,00	2,00
1.9.1.2.11.	CAIXA RETANGULAR 4" X 2" BAIXA (0,30 M DO PISO), PVC, INSTALADA EM PAREDE - FORNECIMENTO E INSTALAÇÃO. AF_03/2023	UN	600,00	12,00	12,00	12,00	12,00	12,00	12,00	12,00	12,00
1.9.1.2.12.	CAIXA RETANGULAR 4" X 2" MÉDIA (1,30 M DO PISO), PVC, INSTALADA EM PAREDE - FORNECIMENTO E INSTALAÇÃO. AF_03/2023	UN	650,00	13,00	13,00	13,00	13,00	13,00	13,00	13,00	13,00
1.9.1.2.13.	CAIXA RETANGULAR 4" X 2" ALTA (2,00 M DO PISO), PVC, INSTALADA EM PAREDE - FORNECIMENTO E INSTALAÇÃO. AF_03/2023	UN	100,00	2,00	2,00	2,00	2,00	2,00	2,00	2,00	2,00
1.9.1.2.14.	CAIXA OCTOGONAL 3" X 3", PVC, INSTALADA EM LAJE - FORNECIMENTO E INSTALAÇÃO. AF_03/2023	UN	350,00	7,00	7,00	7,00	7,00	7,00	7,00	7,00	7,00
1.9.1.3.	FIOS E CABOS		-								
1.9.1.3.1.	CABO DE COBRE FLEXÍVEL ISOLADO, 1,5 MM², ANTI-CHAMA 450/750 V, PARA CIRCUITOS TERMINAIS - FORNECIMENTO E INSTALAÇÃO. AF_03/2023	M	4.895,00	97,90	97,90	97,90	97,90	97,90	97,90	97,90	97,90
1.9.1.3.2.	CABO DE COBRE FLEXÍVEL ISOLADO, 2,5 MM², ANTI-CHAMA 450/750 V, PARA CIRCUITOS TERMINAIS - FORNECIMENTO E INSTALAÇÃO. AF_03/2023	M	12.940,00	258,80	258,80	258,80	258,80	258,80	258,80	258,80	258,80

APELIDO DO EMPREENDIMENTO Casa térrea acessível, 2 quartos, Autil=47,46m², conforme Portaria MCID 1416/2023	Nº TransfereGOV 974541/2025	Nº OPERAÇÃO 1100682-26	PROPONENTE / TOMADOR Prefeitura do Município de Osvaldo Cruz
---	---------------------------------------	----------------------------------	--

Item	Descrição	Unidade	Quantidade	Casa 3	Casa 4	Casa 5	Casa 6	Casa 7	Casa 8	Casa 9	Casa 10
				3	4	5	6	7	8	9	10
Construção de 50 unidades habitacionais - Moradia Digna				141.922,84	141.922,84	141.922,84	141.922,84	141.922,84	141.922,84	141.922,84	141.922,84
1.9.1.3.3.	CABO DE COBRE FLEXÍVEL ISOLADO, 4 MM², ANTI-CHAMA 450/750 V, PARA CIRCUITOS TERMINAIS - FORNECIMENTO E INSTALAÇÃO. AF_03/2023	M	1.240,00	24,80	24,80	24,80	24,80	24,80	24,80	24,80	24,80
1.9.1.3.4.	CABO DE COBRE ISOLADO, 10 MM², ANTI-CHAMA 450/750 V, INSTALADO EM ELETROCALHA OU PERFILADO - FORNECIMENTO E INSTALAÇÃO. AF_07/2025	M	1.295,00	25,90	25,90	25,90	25,90	25,90	25,90	25,90	25,90
1.9.1.3.5.	CABO DE COBRE FLEXÍVEL ISOLADO, 10 MM², 0,6/1,0 KV, PARA REDE AÉREA DE DISTRIBUIÇÃO DE ENERGIA ELÉTRICA DE BAIXA TENSÃO - FORNECIMENTO E INSTALAÇÃO. AF_07/2020	M	415,00	8,30	8,30	8,30	8,30	8,30	8,30	8,30	8,30
1.9.1.3.6.	ELETRODUTO FLEXÍVEL CORRUGADO, PVC, DN 25 MM (3/4"), PARA CIRCUITOS TERMINAIS, INSTALADO EM FORRO - FORNECIMENTO E INSTALAÇÃO. AF_03/2023	M	2.235,00	44,70	44,70	44,70	44,70	44,70	44,70	44,70	44,70
1.9.1.3.7.	ELETRODUTO FLEXÍVEL CORRUGADO, PVC, DN 25 MM (3/4"), PARA CIRCUITOS TERMINAIS, INSTALADO EM PAREDE - FORNECIMENTO E INSTALAÇÃO. AF_03/2023	M	2.915,00	58,30	58,30	58,30	58,30	58,30	58,30	58,30	58,30
1.9.1.3.8.	ELETRODUTO FLEXÍVEL CORRUGADO REFORÇADO, PVC, DN 25 MM (3/4"), PARA CIRCUITOS TERMINAIS, INSTALADO EM LAJE - FORNECIMENTO E INSTALAÇÃO. AF_03/2023	M	1.103,00	22,06	22,06	22,06	22,06	22,06	22,06	22,06	22,06
1.9.1.3.9.	RASGO LINEAR MANUAL EM ALVENARIA, PARA ELETRODUTOS, DIÂMETROS MENORES OU IGUAIS A 40 MM. AF_09/2023	M	2.915,00	58,30	58,30	58,30	58,30	58,30	58,30	58,30	58,30
1.9.2.	HIDRÁULICAS / GÁS / INCÊNCIO		-								
1.9.2.1.	TUBULAÇÕES E CONEXÕES HIDRÁULICAS		-								
1.9.2.1.1.	JOELHO 90 GRAUS COM BUCHA DE LATÃO, PVC, SOLDÁVEL, DN 25MM, X 1/2 INSTALADO EM RAMAL OU SUB-RAMAL DE ÁGUA - FORNECIMENTO E INSTALAÇÃO. AF_06/2022	UN	350,00	7,00	7,00	7,00	7,00	7,00	7,00	7,00	7,00
1.9.2.1.2.	JOELHO 90 GRAUS, PVC, SOLDÁVEL, DN 25MM, INSTALADO EM RAMAL DE DISTRIBUIÇÃO DE ÁGUA - FORNECIMENTO E INSTALAÇÃO. AF_06/2022	UN	400,00	8,00	8,00	8,00	8,00	8,00	8,00	8,00	8,00
1.9.2.1.3.	TE, PVC, SOLDÁVEL, DN 25MM, INSTALADO EM RAMAL OU SUB-RAMAL DE ÁGUA - FORNECIMENTO E INSTALAÇÃO. AF_06/2022	UN	200,00	4,00	4,00	4,00	4,00	4,00	4,00	4,00	4,00
1.9.2.1.4.	ADAPTADOR CURTO COM BOLSA E ROSCA PARA REGISTRO, PVC, SOLDÁVEL, DN 25MM X 3/4, INSTALADO EM RAMAL OU SUB-RAMAL DE ÁGUA - FORNECIMENTO E INSTALAÇÃO. AF_06/2022	UN	400,00	8,00	8,00	8,00	8,00	8,00	8,00	8,00	8,00
1.9.2.1.5.	TUBO, PVC, SOLDÁVEL, DE 25MM, INSTALADO EM PRUMADA DE ÁGUA - FORNECIMENTO E INSTALAÇÃO. AF_06/2022	M	255,00	5,10	5,10	5,10	5,10	5,10	5,10	5,10	5,10
1.9.2.1.6.	TUBO, PVC, SOLDÁVEL, DE 25MM, INSTALADO EM RAMAL OU SUB-RAMAL DE ÁGUA - FORNECIMENTO E INSTALAÇÃO. AF_06/2022	M	435,00	8,70	8,70	8,70	8,70	8,70	8,70	8,70	8,70
1.9.2.1.7.	FORNECIMENTO E INSTALAÇÃO DE PRESSURIZADOR ACOPLADO AO CHUVEIRO (TENSÃO: 220V - PRESSÃO MINIMA: 0,7MCA / PRESSÃO MÁXIMA: 2,5MCA - ENTRADA 1/2" / SAÍDA 1/2")	UN	50,00	1,00	1,00	1,00	1,00	1,00	1,00	1,00	1,00
1.9.2.2.	REGISTROS		-								
1.9.2.2.1.	REGISTRO DE PRESSÃO BRUTO, LATÃO, ROSCÁVEL, 3/4", COM ACABAMENTO E CANOPLA CROMADOS - FORNECIMENTO E INSTALAÇÃO. AF_08/2021	UN	50,00	1,00	1,00	1,00	1,00	1,00	1,00	1,00	1,00

APELIDO DO EMPREENDIMENTO Casa térrea acessível, 2 quartos, Autil=47,46m², conforme Portaria MCID 1416/2023	Nº TransfereGOV 974541/2025	Nº OPERAÇÃO 1100682-26	PROPONENTE / TOMADOR Prefeitura do Município de Osvaldo Cruz
---	---------------------------------------	----------------------------------	--

Item	Descrição	Unidade	Quantidade	Casa 3	Casa 4	Casa 5	Casa 6	Casa 7	Casa 8	Casa 9	Casa 10
				3	4	5	6	7	8	9	10
Construção de 50 unidades habitacionais - Moradia Digna				141.922,84	141.922,84	141.922,84	141.922,84	141.922,84	141.922,84	141.922,84	141.922,84
1.9.2.2.2.	REGISTRO DE GAVETA BRUTO, LATÃO, ROSCÁVEL, 3/4", COM ACABAMENTO E CANOPLA CROMADOS - FORNECIMENTO E INSTALAÇÃO. AF_08/2021	UN	150,00	3,00	3,00	3,00	3,00	3,00	3,00	3,00	3,00
1.9.2.2.3.	REGISTRO DE ESFERA, PVC, SOLDÁVEL, COM VOLANTE, DN 32 MM - FORNECIMENTO E INSTALAÇÃO. AF_08/2021	UN	100,00	2,00	2,00	2,00	2,00	2,00	2,00	2,00	2,00
1.9.2.2.4.	ENGATE FLEXÍVEL EM PLÁSTICO BRANCO, 1/2" X 40CM - FORNECIMENTO E INSTALAÇÃO. AF_01/2020	UN	200,00	4,00	4,00	4,00	4,00	4,00	4,00	4,00	4,00
1.9.2.3.	ENTRADA / ALIMENTAÇÃO HIDRÁULICA		-								
1.9.2.3.1.	KIT CAVALETE PARA MEDIÇÃO DE ÁGUA - ENTRADA INDIVIDUALIZADA, EM PVC 25 MM (3/4"), PARA 1 MEDIDOR - FORNECIMENTO E INSTALAÇÃO (EXCLUSIVE HIDRÔMETRO). AF_03/2024	UN	50,00	1,00	1,00	1,00	1,00	1,00	1,00	1,00	1,00
1.9.2.3.2.	CAIXA DE EMBUTIR EM POLICARBONATO PARA ABRIGO DE HIDRÔMETRO - FORNECIMENTO E INSTALAÇÃO (EXCLUSIVE HIDRÔMETRO).	UN	50,00	1,00	1,00	1,00	1,00	1,00	1,00	1,00	1,00
1.9.2.3.3.	REGISTRO DE GAVETA BRUTO, LATÃO, ROSCÁVEL, 3/4" - FORNECIMENTO E INSTALAÇÃO. AF_08/2021	UN	50,00	1,00	1,00	1,00	1,00	1,00	1,00	1,00	1,00
1.9.2.3.4.	TUBO, PVC, SOLDÁVEL, DE 25MM, INSTALADO EM RAMAL DE DISTRIBUIÇÃO DE ÁGUA - FORNECIMENTO E INSTALAÇÃO. AF_06/2022	M	337,50	6,75	6,75	6,75	6,75	6,75	6,75	6,75	6,75
1.9.2.3.5.	TUBO, PVC, SOLDÁVEL, DE 25MM, INSTALADO EM PRUMADA DE ÁGUA - FORNECIMENTO E INSTALAÇÃO. AF_06/2022	M	150,00	3,00	3,00	3,00	3,00	3,00	3,00	3,00	3,00
1.9.2.3.6.	JOELHO 90 GRAUS, PVC, SOLDÁVEL, DN 25MM, INSTALADO EM RAMAL DE DISTRIBUIÇÃO DE ÁGUA - FORNECIMENTO E INSTALAÇÃO. AF_06/2022	UN	100,00	2,00	2,00	2,00	2,00	2,00	2,00	2,00	2,00
1.9.2.3.7.	TE, PVC, SOLDÁVEL, DN 25MM, INSTALADO EM RAMAL DE DISTRIBUIÇÃO DE ÁGUA - FORNECIMENTO E INSTALAÇÃO. AF_06/2022	UN	50,00	1,00	1,00	1,00	1,00	1,00	1,00	1,00	1,00
1.9.2.4.	CAIXA D'ÁGUA E BARRILETE		-								
1.9.2.4.1.	CAIXA D'ÁGUA EM POLIETILENO, 500 LITROS - FORNECIMENTO E INSTALAÇÃO. AF_06/2021	UN	50,00	1,00	1,00	1,00	1,00	1,00	1,00	1,00	1,00
1.9.2.4.2.	FURO EM CAIXA D'ÁGUA COM ESPESSURA DE 2 ATÉ 5 MM E DIÂMETRO DE 25 MM. AF_06/2021	UN	50,00	1,00	1,00	1,00	1,00	1,00	1,00	1,00	1,00
1.9.2.4.3.	FURO EM CAIXA D'ÁGUA COM ESPESSURA DE 2 ATÉ 5 MM E DIÂMETRO DE 32 MM. AF_06/2021	UN	100,00	2,00	2,00	2,00	2,00	2,00	2,00	2,00	2,00
1.9.2.4.4.	ADAPTADOR COM FLANGE E ANEL DE VEDAÇÃO, PVC, SOLDÁVEL, DN 25 MM X 3/4", INSTALADO EM RESERVAÇÃO PREDIAL DE ÁGUA - FORNECIMENTO E INSTALAÇÃO. AF_04/2024	UN	50,00	1,00	1,00	1,00	1,00	1,00	1,00	1,00	1,00
1.9.2.4.5.	ADAPTADOR COM FLANGE E ANEL DE VEDAÇÃO, PVC, SOLDÁVEL, DN 32 MM X 1", INSTALADO EM RESERVAÇÃO PREDIAL DE ÁGUA - FORNECIMENTO E INSTALAÇÃO. AF_04/2024	UN	100,00	2,00	2,00	2,00	2,00	2,00	2,00	2,00	2,00
1.9.2.4.6.	TORNEIRA DE BOIA PARA CAIXA D'ÁGUA, ROSCÁVEL, 3/4" - FORNECIMENTO E INSTALAÇÃO. AF_08/2021	UN	50,00	1,00	1,00	1,00	1,00	1,00	1,00	1,00	1,00

APELIDO DO EMPREENDIMENTO Casa térrea acessível, 2 quartos, Autil=47,46m², conforme Portaria MCID 1416/2023	Nº TransfereGOV 974541/2025	Nº OPERAÇÃO 1100682-26	PROPONENTE / TOMADOR Prefeitura do Município de Osvaldo Cruz
---	---------------------------------------	----------------------------------	--

Item	Descrição	Unidade	Quantidade	Casa 3	Casa 4	Casa 5	Casa 6	Casa 7	Casa 8	Casa 9	Casa 10
				3	4	5	6	7	8	9	10
Construção de 50 unidades habitacionais - Moradia Digna				141.922,84	141.922,84	141.922,84	141.922,84	141.922,84	141.922,84	141.922,84	141.922,84
1.9.2.4.7.	JOELHO 90 GRAUS, PVC, SOLDÁVEL, DN 25MM, INSTALADO EM RAMAL DE DISTRIBUIÇÃO DE ÁGUA - FORNECIMENTO E INSTALAÇÃO. AF_06/2022	UN	400,00	8,00	8,00	8,00	8,00	8,00	8,00	8,00	8,00
1.9.2.4.8.	JOELHO 90 GRAUS, PVC, SOLDÁVEL, DN 32MM, INSTALADO EM RAMAL DE DISTRIBUIÇÃO DE ÁGUA - FORNECIMENTO E INSTALAÇÃO. AF_06/2022	UN	200,00	4,00	4,00	4,00	4,00	4,00	4,00	4,00	4,00
1.9.2.4.9.	JOELHO 45 GRAUS, PVC, SOLDÁVEL, DN 32MM, INSTALADO EM RAMAL DE DISTRIBUIÇÃO DE ÁGUA - FORNECIMENTO E INSTALAÇÃO. AF_06/2022	UN	50,00	1,00	1,00	1,00	1,00	1,00	1,00	1,00	1,00
1.9.2.4.10.	BUCHA DE REDUÇÃO, CURTA, PVC, SOLDÁVEL, DN 32 X 25 MM, INSTALADO EM RAMAL DE DISTRIBUIÇÃO DE ÁGUA - FORNECIMENTO E INSTALAÇÃO. AF_06/2022	UN	100,00	2,00	2,00	2,00	2,00	2,00	2,00	2,00	2,00
1.9.2.4.11.	TE, PVC, SOLDÁVEL, DN 32MM, INSTALADO EM RAMAL DE DISTRIBUIÇÃO DE ÁGUA - FORNECIMENTO E INSTALAÇÃO. AF_06/2022	UN	150,00	3,00	3,00	3,00	3,00	3,00	3,00	3,00	3,00
1.9.2.4.12.	TÊ DE REDUÇÃO, PVC, SOLDÁVEL, DN 32MM X 25MM, INSTALADO EM RAMAL DE DISTRIBUIÇÃO DE ÁGUA - FORNECIMENTO E INSTALAÇÃO. AF_06/2022	UN	50,00	1,00	1,00	1,00	1,00	1,00	1,00	1,00	1,00
1.9.2.4.13.	TUBO, PVC, SOLDÁVEL, DE 25MM, INSTALADO EM RAMAL DE DISTRIBUIÇÃO DE ÁGUA - FORNECIMENTO E INSTALAÇÃO. AF_06/2022	M	220,00	4,40	4,40	4,40	4,40	4,40	4,40	4,40	4,40
1.9.2.4.14.	TUBO, PVC, SOLDÁVEL, DE 32MM, INSTALADO EM RAMAL DE DISTRIBUIÇÃO DE ÁGUA - FORNECIMENTO E INSTALAÇÃO. AF_06/2022	M	527,50	10,55	10,55	10,55	10,55	10,55	10,55	10,55	10,55
1.9.3.	SANITÁRIAS / PLUVIAL		-								
1.9.3.1.	TUBULAÇÕES E CONEXÕES SANITÁRIAS		-								
1.9.3.1.1.	JOELHO 45 GRAUS, PVC, SERIE NORMAL, ESGOTO PREDIAL, DN 40 MM, JUNTA SOLDÁVEL, FORNECIDO E INSTALADO EM RAMAL DE DESCARGA OU RAMAL DE ESGOTO SANITÁRIO. AF_08/2022	UN	150,00	3,00	3,00	3,00	3,00	3,00	3,00	3,00	3,00
1.9.3.1.2.	JOELHO 45 GRAUS, PVC, SERIE NORMAL, ESGOTO PREDIAL, DN 50 MM, JUNTA ELÁSTICA, FORNECIDO E INSTALADO EM RAMAL DE DESCARGA OU RAMAL DE ESGOTO SANITÁRIO. AF_08/2022	UN	100,00	2,00	2,00	2,00	2,00	2,00	2,00	2,00	2,00
1.9.3.1.3.	JOELHO 90 GRAUS, PVC, SERIE NORMAL, ESGOTO PREDIAL, DN 40 MM, JUNTA SOLDÁVEL, FORNECIDO E INSTALADO EM RAMAL DE DESCARGA OU RAMAL DE ESGOTO SANITÁRIO. AF_08/2022	UN	100,00	2,00	2,00	2,00	2,00	2,00	2,00	2,00	2,00
1.9.3.1.4.	JOELHO 90 GRAUS, PVC, SERIE NORMAL, ESGOTO PREDIAL, DN 50 MM, JUNTA ELÁSTICA, FORNECIDO E INSTALADO EM RAMAL DE DESCARGA OU RAMAL DE ESGOTO SANITÁRIO. AF_08/2022	UN	450,00	9,00	9,00	9,00	9,00	9,00	9,00	9,00	9,00
1.9.3.1.5.	JOELHO 90 GRAUS, PVC, SERIE NORMAL, ESGOTO PREDIAL, DN 100 MM, JUNTA ELÁSTICA, FORNECIDO E INSTALADO EM RAMAL DE DESCARGA OU RAMAL DE ESGOTO SANITÁRIO. AF_08/2022	UN	50,00	1,00	1,00	1,00	1,00	1,00	1,00	1,00	1,00
1.9.3.1.6.	TE, PVC, SERIE NORMAL, ESGOTO PREDIAL, DN 50 X 50 MM, JUNTA ELÁSTICA, FORNECIDO E INSTALADO EM RAMAL DE DESCARGA OU RAMAL DE ESGOTO SANITÁRIO. AF_08/2022	UN	50,00	1,00	1,00	1,00	1,00	1,00	1,00	1,00	1,00

APELIDO DO EMPREENDIMENTO Casa térrea acessível, 2 quartos, Autil=47,46m², conforme Portaria MCID 1416/2023	Nº TransfereGOV 974541/2025	Nº OPERAÇÃO 1100682-26	PROPONENTE / TOMADOR Prefeitura do Município de Osvaldo Cruz
---	---------------------------------------	----------------------------------	--

Item	Descrição	Unidade	Quantidade	Casa 3	Casa 4	Casa 5	Casa 6	Casa 7	Casa 8	Casa 9	Casa 10
				3	4	5	6	7	8	9	10
Construção de 50 unidades habitacionais - Moradia Digna				141.922,84	141.922,84	141.922,84	141.922,84	141.922,84	141.922,84	141.922,84	141.922,84
1.9.3.1.7.	JUNÇÃO DE REDUÇÃO INVERTIDA, PVC, SÉRIE NORMAL, ESGOTO PREDIAL, DN 100 X 50 MM, JUNTA ELÁSTICA, FORNECIDO E INSTALADO EM RAMAL DE DESCARGA OU RAMAL DE ESGOTO SANITÁRIO. AF_08/2022	UN	50,00	1,00	1,00	1,00	1,00	1,00	1,00	1,00	1,00
1.9.3.1.8.	TERMINAL DE VENTILAÇÃO, PVC, SÉRIE NORMAL, ESGOTO PREDIAL, DN 50 MM, JUNTA SOLDÁVEL, FORNECIDO E INSTALADO EM PRUMADA DE ESGOTO SANITÁRIO OU VENTILAÇÃO. AF_08/2022	UN	50,00	1,00	1,00	1,00	1,00	1,00	1,00	1,00	1,00
1.9.3.1.9.	TUBO PVC, SERIE NORMAL, ESGOTO PREDIAL, DN 40 MM, FORNECIDO E INSTALADO EM RAMAL DE DESCARGA OU RAMAL DE ESGOTO SANITÁRIO. AF_08/2022	M	167,50	3,35	3,35	3,35	3,35	3,35	3,35	3,35	3,35
1.9.3.1.10.	TUBO PVC, SERIE NORMAL, ESGOTO PREDIAL, DN 50 MM, FORNECIDO E INSTALADO EM RAMAL DE DESCARGA OU RAMAL DE ESGOTO SANITÁRIO. AF_08/2022	M	510,50	10,21	10,21	10,21	10,21	10,21	10,21	10,21	10,21
1.9.3.1.11.	TUBO PVC, SERIE NORMAL, ESGOTO PREDIAL, DN 50 MM, FORNECIDO E INSTALADO EM PRUMADA DE ESGOTO SANITÁRIO OU VENTILAÇÃO. AF_08/2022	M	200,00	4,00	4,00	4,00	4,00	4,00	4,00	4,00	4,00
1.9.3.1.12.	TUBO PVC, SERIE NORMAL, ESGOTO PREDIAL, DN 100 MM, FORNECIDO E INSTALADO EM RAMAL DE DESCARGA OU RAMAL DE ESGOTO SANITÁRIO. AF_08/2022	M	1.690,00	33,80	33,80	33,80	33,80	33,80	33,80	33,80	33,80
1.9.3.2.	ACESSÓRIOS / CAIXAS SANITÁRIAS		-								
1.9.3.2.1.	CAIXA ENTERRADA HIDRÁULICA RETANGULAR EM ALVENARIA COM TIJOLOS CERÂMICOS MACIÇOS, DIMENSÕES INTERNAS: 0,6X0,6X0,6 M PARA REDE DE ESGOTO. AF_12/2020	UN	250,00	5,00	5,00	5,00	5,00	5,00	5,00	5,00	5,00
1.9.3.2.2.	CAIXA SIFONADA, PVC, DN 100 X 100 X 50 MM, JUNTA ELÁSTICA, FORNECIDA E INSTALADA EM RAMAL DE DESCARGA OU EM RAMAL DE ESGOTO SANITÁRIO. AF_08/2022	UN	50,00	1,00	1,00	1,00	1,00	1,00	1,00	1,00	1,00
1.9.3.2.3.	RALO SIFONADO REDONDO, PVC, DN 100 X 40 MM, JUNTA SOLDÁVEL, FORNECIDO E INSTALADO EM RAMAL DE DESCARGA OU EM RAMAL DE ESGOTO SANITÁRIO. AF_08/2022	UN	50,00	1,00	1,00	1,00	1,00	1,00	1,00	1,00	1,00
1.9.3.2.4.	RALO SECO CÔNICO, PVC, DN 100 X 40 MM, JUNTA SOLDÁVEL, FORNECIDO E INSTALADO EM RAMAL DE DESCARGA OU EM RAMAL DE ESGOTO SANITÁRIO. AF_08/2022	UN	50,00	1,00	1,00	1,00	1,00	1,00	1,00	1,00	1,00
1.9.3.2.5.	CAIXA DE GORDURA SIMPLES (CAPACIDADE: 36 L), RETANGULAR, EM ALVENARIA COM BLOCOS DE CONCRETO, DIMENSÕES INTERNAS = 0,2X0,4 M, ALTURA INTERNA = 0,8 M. AF_12/2020	UN	50,00	1,00	1,00	1,00	1,00	1,00	1,00	1,00	1,00
1.9.4.	APARELHOS, METAIS E BANCADAS		-								
1.9.4.0.1.	VASO SANITÁRIO SIFONADO COM CAIXA ACOPLADA LOUÇA BRANCA, INCLUSO ENGATE FLEXÍVEL EM PLÁSTICO BRANCO, 1/2 X 40CM - FORNECIMENTO E INSTALAÇÃO. AF_01/2020	UN	50,00	1,00	1,00	1,00	1,00	1,00	1,00	1,00	1,00
1.9.4.0.2.	LAVATÓRIO LOUÇA BRANCA SUSPENSO, 29,5 X 39CM OU EQUIVALENTE, PADRÃO POPULAR, INCLUSO SIFÃO FLEXÍVEL EM PVC, VÁLVULA E ENGATE FLEXÍVEL 30CM EM PLÁSTICO E TORNEIRA CROMADA DE MESA, PADRÃO POPULAR - FORNECIMENTO E INSTALAÇÃO. AF_01/2020	UN	50,00	1,00	1,00	1,00	1,00	1,00	1,00	1,00	1,00



PLQ - PLANILHA DE LEVANTAMENTO DE QUANTIDADES
Memória de Cálculo - OGU

Grau de Sigilo
#PUBLICO

APELIDO DO EMPREENDIMENTO Casa térrea acessível, 2 quartos, Autil=47,46m², conforme Portaria MCID 1416/2023	Nº TransfereGOV 974541/2025	Nº OPERAÇÃO 1100682-26	PROPONENTE / TOMADOR Prefeitura do Município de Osvaldo Cruz
---	---------------------------------------	----------------------------------	--

Item	Descrição	Unidade	Quantidade	Casa 3	Casa 4	Casa 5	Casa 6	Casa 7	Casa 8	Casa 9	Casa 10
				3	4	5	6	7	8	9	10
Construção de 50 unidades habitacionais - Moradia Digna				141.922,84	141.922,84	141.922,84	141.922,84	141.922,84	141.922,84	141.922,84	141.922,84
1.9.4.0.3.	BANCADA DE MÁRMORE SINTÉTICO 120 X 60CM, COM CUBA INTEGRADA, INCLUSO SIFÃO TIPO FLEXÍVEL EM PVC, VÁLVULA EM PLÁSTICO CROMADO TIPO AMERICANA E TORNEIRA CROMADA LONGA, DE PAREDE, PADRÃO POPULAR - FORNECIMENTO E INSTALAÇÃO. AF_01/2020	UN	36,00	0,72	0,72	0,72	0,72	0,72	0,72	0,72	0,72
1.9.4.0.4.	TANQUE DE MÁRMORE SINTÉTICO COM COLUNA, 22L OU EQUIVALENTE, INCLUSO SIFÃO FLEXÍVEL EM PVC, VÁLVULA PLÁSTICA E TORNEIRA DE METAL CROMADO PADRÃO POPULAR - FORNECIMENTO E INSTALAÇÃO. AF_01/2020	UN	50,00	1,00	1,00	1,00	1,00	1,00	1,00	1,00	1,00
1.9.4.0.5.	CHUVEIRO ELÉTRICO COMUM CORPO PLÁSTICO, TIPO DUCHA - FORNECIMENTO E INSTALAÇÃO. AF_01/2020	UN	50,00	1,00	1,00	1,00	1,00	1,00	1,00	1,00	1,00
1.9.4.0.6.	KIT DE ACESSÓRIOS PARA BANHEIRO EM METAL CROMADO, 5 PECAS, INCLUSO FIXAÇÃO. AF_01/2020	UN	50,00	1,00	1,00	1,00	1,00	1,00	1,00	1,00	1,00
1.10.	COMPLEMENTAÇÕES		-								
1.10.1.	CALAFETE / LIMPEZA		-								
1.10.1.0.1.	LIMPEZA DE BACIA SANITÁRIA, BIDÊ OU MICTÓRIO EM LOUÇA, INCLUSIVE METAIS CORRESPONDENTES. AF_04/2019	UN	50,00	1,00	1,00	1,00	1,00	1,00	1,00	1,00	1,00
1.10.1.0.2.	LIMPEZA DE BANCADA DE PEDRA (MÁRMORE OU GRANITO). AF_04/2019	M2	36,00	0,72	0,72	0,72	0,72	0,72	0,72	0,72	0,72
1.10.1.0.3.	LIMPEZA DE CONTRAPISO COM VASSOURA A SECO. AF_04/2019	M2	807,50	16,15	16,15	16,15	16,15	16,15	16,15	16,15	16,15
1.10.1.0.4.	LIMPEZA DE FORRO REMOVÍVEL COM PANO ÚMIDO. AF_04/2019	M2	1.795,00	35,90	35,90	35,90	35,90	35,90	35,90	35,90	35,90
1.10.1.0.5.	LIMPEZA DE JANELA DE VIDRO COM CAIXILHO EM AÇO/ALUMÍNIO/PVC. AF_04/2019	M2	200,00	4,00	4,00	4,00	4,00	4,00	4,00	4,00	4,00
1.10.1.0.6.	LIMPEZA DE PISO CERÂMICO OU PORCELANATO UTILIZANDO DETERGENTE NEUTRO E ESCOVAÇÃO MANUAL. AF_04/2019	M2	2.373,00	47,46	47,46	47,46	47,46	47,46	47,46	47,46	47,46
1.10.1.0.7.	LIMPEZA DE PORTA DE MADEIRA. AF_04/2019	M2	840,00	16,80	16,80	16,80	16,80	16,80	16,80	16,80	16,80
1.10.1.0.8.	LIMPEZA DE REVESTIMENTO CERÂMICO EM PAREDE UTILIZANDO DETERGENTE NEUTRO E ESCOVAÇÃO MANUAL. AF_04/2019	M2	796,00	15,92	15,92	15,92	15,92	15,92	15,92	15,92	15,92
1.10.1.0.9.	LIMPEZA DE TANQUE OU LAVATÓRIO DE LOUÇA ISOLADO, INCLUSIVE METAIS CORRESPONDENTES. AF_04/2019	UN	100,00	2,00	2,00	2,00	2,00	2,00	2,00	2,00	2,00

Osvaldo Cruz/SP

Local

quarta-feira, 29 de outubro de 2025

Data

Responsável Técnico

Nome: Mauricio da Silva
CREA/CAU: 5060759084
ART/RRT: 2620251460920



PLQ - PLANILHA DE LEVANTAMENTO DE QUANTIDADES
Memória de Cálculo - OGU

Grau de Sigilo
#PUBLICO

APELIDO DO EMPREENDIMENTO Casa térrea acessível, 2 quartos, Autil=47,46m², conforme Portaria MCID 1416/2023	Nº TransfereGOV 974541/2025	Nº OPERAÇÃO 1100682-26	PROPONENTE / TOMADOR Prefeitura do Município de Osvaldo Cruz
---	---------------------------------------	----------------------------------	--

Item	Descrição	Unidade	Quantidade	Casa 11	Casa 12	Casa 13	Casa 14	Casa 15	Casa 16	Casa 17	Casa 18
				11	12	13	14	15	16	17	18
Construção de 50 unidades habitacionais - Moradia Digna				141.922,84	141.922,84	141.922,84	141.922,84	141.922,84	141.922,84	141.922,84	141.922,84
1.	CONSTRUÇÃO DE HABITAÇÃO DE INTERESSE SOCIAL - HIS - PADRÃO POPULAR		-								
1.1.	SERVIÇOS PRELIMINARES		-								
1.1.1.	CANTEIRO		-								
1.1.1.0.1.	FORNECIMENTO E INSTALAÇÃO DE PLACA DE OBRA COM CHAPA GALVANIZADA E ESTRUTURA DE MADEIRA. AF_03/2022_PS	M2	6,48								
1.1.1.0.2.	LOCAÇÃO DE CONTAINER 2,30 X 4,30 M, ALT. 2,50 M, PARA SANITARIO, COM 3 BACIAS, 4 CHUVEIROS, 1 LAVATORIO E 1 MICTORIO (NAO INCLUI MOBILIZACAO/DESMOBILIZACAO)	MES	72,00	1,44	1,44	1,44	1,44	1,44	1,44	1,44	1,44
1.1.1.0.3.	LOCAÇÃO DE CONTAINER 2,30 X 6,00 M, ALT. 2,50 M, PARA ESCRITORIO, SEM DIVISORIAS INTERNAS E SEM SANITARIO (NAO INCLUI MOBILIZACAO/DESMOBILIZACAO)	MES	72,00	1,44	1,44	1,44	1,44	1,44	1,44	1,44	1,44
1.1.2.	LOCAÇÃO DE OBRA		-								
1.1.2.0.1.	LOCAÇÃO CONVENCIONAL DE OBRA, UTILIZANDO GABARITO DE TÁBUAS CORRIDAS PONTALETADAS A CADA 2,00M - 2 UTILIZAÇÕES. AF_03/2024	M	1.515,00	30,30	30,30	30,30	30,30	30,30	30,30	30,30	30,30
1.2.	ADMINISTRAÇÃO LOCAL DE OBRA		-								
1.2.0.0.1.	ADMINISTRAÇÃO LOCAL DE OBRA	MÊS	24,00	0,48	0,48	0,48	0,48	0,48	0,48	0,48	0,48
1.3.	FUNDAÇÕES E CONTENÇÕES		-								
1.3.1.	FUNDAÇÕES		-								
1.3.1.1.	RADIER		-								
1.3.1.1.1.	ESCAVAÇÃO MECANIZADA PARA BLOCO DE COROAMENTO OU SAPATA COM RETROESCAVADEIRA (INCLUINDO ESCAVAÇÃO PARA COLOCAÇÃO DE FÔRMAS). AF_01/2024	M3	626,50	12,53	12,53	12,53	12,53	12,53	12,53	12,53	12,53
1.3.1.1.2.	COMPACTAÇÃO MECÂNICA DE SOLO PARA EXECUÇÃO DE RADIER, PISO DE CONCRETO OU LAJE SOBRE SOLO, COM COMPACTADOR DE SOLOS A PERCUSSÃO. AF_09/2021	M2	2.847,00	56,94	56,94	56,94	56,94	56,94	56,94	56,94	56,94
1.3.1.1.3.	CAMADA SEPARADORA PARA EXECUÇÃO DE RADIER, PISO DE CONCRETO OU LAJE SOBRE SOLO, EM LONA PLÁSTICA. AF_09/2021	M2	2.847,00	56,94	56,94	56,94	56,94	56,94	56,94	56,94	56,94



PLQ - PLANILHA DE LEVANTAMENTO DE QUANTIDADES
Memória de Cálculo - OGU

Grau de Sigilo
#PUBLICO

APELIDO DO EMPREENDIMENTO Casa térrea acessível, 2 quartos, Autil=47,46m², conforme Portaria MCID 1416/2023	Nº TransfereGOV 974541/2025	Nº OPERAÇÃO 1100682-26	PROPONENTE / TOMADOR Prefeitura do Município de Osvaldo Cruz
---	---------------------------------------	----------------------------------	--

Item	Descrição	Unidade	Quantidade	Casa 11	Casa 12	Casa 13	Casa 14	Casa 15	Casa 16	Casa 17	Casa 18
				11	12	13	14	15	16	17	18
Construção de 50 unidades habitacionais - Moradia Digna				141.922,84	141.922,84	141.922,84	141.922,84	141.922,84	141.922,84	141.922,84	141.922,84
1.3.1.1.4.	LASTRO COM MATERIAL GRANULAR (PEDRA BRITADA N.2), APLICADO EM PISOS OU LAJES SOBRE SOLO, ESPESSURA DE *10 CM*. AF_01/2024	M3	134,50	2,69	2,69	2,69	2,69	2,69	2,69	2,69	2,69
1.3.1.1.5.	FABRICAÇÃO, MONTAGEM E DESMONTAGEM DE FORMA PARA RADIER, PISO DE CONCRETO OU LAJE SOBRE SOLO, EM MADEIRA SERRADA, 4 UTILIZAÇÕES. AF_09/2021	M2	333,50	6,67	6,67	6,67	6,67	6,67	6,67	6,67	6,67
1.3.1.1.6.	ARMAÇÃO DE LAJE DE ESTRUTURA CONVENCIONAL DE CONCRETO ARMADO UTILIZANDO AÇO CA-50 DE 6,3 MM - MONTAGEM. AF_06/2022	KG	18.100,00	362,00	362,00	362,00	362,00	362,00	362,00	362,00	362,00
1.3.1.1.7.	ARMAÇÃO DE PILAR OU VIGA DE ESTRUTURA CONVENCIONAL DE CONCRETO ARMADO UTILIZANDO AÇO CA-50 DE 10,0 MM - MONTAGEM. AF_06/2022	KG	1.430,00	28,60	28,60	28,60	28,60	28,60	28,60	28,60	28,60
1.3.1.1.8.	ARMAÇÃO DE PILAR OU VIGA DE ESTRUTURA CONVENCIONAL DE CONCRETO ARMADO UTILIZANDO AÇO CA-60 DE 5,0 MM - MONTAGEM. AF_06/2022	KG	195,00	3,90	3,90	3,90	3,90	3,90	3,90	3,90	3,90
1.3.1.1.9.	CONCRETAGEM DE RADIER, PISO DE CONCRETO OU LAJE SOBRE SOLO, FCK 20 MPA - LANÇAMENTO, ADENSAMENTO E ACABAMENTO. AF_09/2021	M3	454,00	9,08	9,08	9,08	9,08	9,08	9,08	9,08	9,08
1.3.1.1.10.	REATERRO MANUAL DE VALAS, COM COMPACTADOR DE SOLOS DE PERCUSSÃO. AF_08/2023	M3	34,00	0,68	0,68	0,68	0,68	0,68	0,68	0,68	0,68
1.3.1.2.	IMPERMEABILIZAÇÃO		-								
1.3.1.2.1.	IMPERMEABILIZAÇÃO DE SUPERFÍCIE COM ARGAMASSA POLIMÉRICA / MEMBRANA ACRÍLICA, 3 DEMÃOS. AF_09/2023	M2	1.581,00	31,62	31,62	31,62	31,62	31,62	31,62	31,62	31,62
1.3.1.2.2.	VEU DE POLIESTER PARA IMPERMEABILIZACAO	M2	231,00	4,62	4,62	4,62	4,62	4,62	4,62	4,62	4,62
1.4.	SUPRAESTRUTURA		-								
1.4.1.	PILARES, VIGAS E LAJES		-								
1.4.1.0.1.	MONTAGEM E DESMONTAGEM DE FÔRMA DE PILARES RETANGULARES E ESTRUTURAS SIMILARES, PÉ-DIREITO SIMPLES, EM CHAPA DE MADEIRA COMPENSADA RESINADA, 8 UTILIZAÇÕES. AF_09/2020	M2	719,50	14,39	14,39	14,39	14,39	14,39	14,39	14,39	14,39
1.4.1.0.2.	MONTAGEM E DESMONTAGEM DE FÔRMA DE VIGA, SEM ESCORAMENTO, PÉ-DIREITO SIMPLES, EM CHAPA DE MADEIRA RESINADA, 8 UTILIZAÇÕES.	M2	1.027,00	20,54	20,54	20,54	20,54	20,54	20,54	20,54	20,54
1.4.1.0.3.	MONTAGEM E DESMONTAGEM DE FÔRMA DE VIGA, ESCORAMENTO COM GARFO DE MADEIRA, PÉ-DIREITO SIMPLES, EM CHAPA DE MADEIRA RESINADA, 8 UTILIZAÇÕES. AF_09/2020	M2	206,50	4,13	4,13	4,13	4,13	4,13	4,13	4,13	4,13
1.4.1.0.4.	ARMAÇÃO DE PILAR OU VIGA DE ESTRUTURA CONVENCIONAL DE CONCRETO ARMADO UTILIZANDO AÇO CA-60 DE 5,0 MM - MONTAGEM. AF_06/2022	KG	3.520,00	70,40	70,40	70,40	70,40	70,40	70,40	70,40	70,40
1.4.1.0.5.	ARMAÇÃO DE PILAR OU VIGA DE ESTRUTURA CONVENCIONAL DE CONCRETO ARMADO UTILIZANDO AÇO CA-50 DE 6,3 MM - MONTAGEM. AF_06/2022	KG	750,00	15,00	15,00	15,00	15,00	15,00	15,00	15,00	15,00

APELIDO DO EMPREENDIMENTO Casa térrea acessível, 2 quartos, Autil=47,46m², conforme Portaria MCID 1416/2023	Nº TransfereGOV 974541/2025	Nº OPERAÇÃO 1100682-26	PROPONENTE / TOMADOR Prefeitura do Município de Osvaldo Cruz
---	---------------------------------------	----------------------------------	--

Item	Descrição	Unidade	Quantidade	Casa 11	Casa 12	Casa 13	Casa 14	Casa 15	Casa 16	Casa 17	Casa 18
				11	12	13	14	15	16	17	18
Construção de 50 unidades habitacionais - Moradia Digna				141.922,84	141.922,84	141.922,84	141.922,84	141.922,84	141.922,84	141.922,84	141.922,84
1.4.1.0.6.	ARMAÇÃO DE PILAR OU VIGA DE ESTRUTURA CONVENCIONAL DE CONCRETO ARMADO UTILIZANDO AÇO CA-50 DE 8,0 MM - MONTAGEM. AF_06/2022	KG	3.265,00	65,30	65,30	65,30	65,30	65,30	65,30	65,30	65,30
1.4.1.0.7.	ARMAÇÃO DE PILAR OU VIGA DE ESTRUTURA CONVENCIONAL DE CONCRETO ARMADO UTILIZANDO AÇO CA-50 DE 10,0 MM - MONTAGEM. AF_06/2022	KG	4.280,00	85,60	85,60	85,60	85,60	85,60	85,60	85,60	85,60
1.4.1.0.8.	LAJE PRÉ-MOLDADA UNIDIRECIONAL, BIAPOIADA, PARA PISO, ENCHIMENTO EM CERÂMICA, VIGOTA CONVENCIONAL, ALTURA TOTAL DA LAJE (ENCHIMENTO+CAPA) = (8+4). AF_11/2020	M2	288,50	5,77	5,77	5,77	5,77	5,77	5,77	5,77	5,77
1.4.1.0.9.	CONCRETAGEM DE PILARES, FCK = 20 MPA, COM USO DE BOMBA - LANÇAMENTO, ADENSAMENTO E ACABAMENTO. AF_02/2022_PS	M3	64,00	1,28	1,28	1,28	1,28	1,28	1,28	1,28	1,28
1.4.1.0.10.	CONCRETAGEM DE VIGAS E LAJES, FCK=20 MPA, PARA LAJES PREMOLDADAS COM JERICAS EM ELEVADOR DE CABO EM EDIFICAÇÃO DE MULTIPAVIMENTOS ATÉ 16 ANDARES - LANÇAMENTO, ADENSAMENTO E ACABAMENTO. AF_02/2022	M3	89,00	1,78	1,78	1,78	1,78	1,78	1,78	1,78	1,78
1.5.	PAREDES E PAINÉIS		-								
1.5.1.	ALVENARIA/FECHAMENTOS		-								
1.5.1.0.1.	ALVENARIA DE VEDAÇÃO DE BLOCOS CERÂMICOS FURADOS NA HORIZONTAL DE 9X19X19 CM (ESPESSURA 9 CM) E ARGAMASSA DE ASSENTAMENTO COM PREPARO EM BETONEIRA. AF_12/2021	M2	4.325,00	86,50	86,50	86,50	86,50	86,50	86,50	86,50	86,50
1.5.1.0.2.	VERGA MOLDADA IN LOCO EM CONCRETO, ESPESSURA DE *10* CM. AF_03/2024	M	810,00	16,20	16,20	16,20	16,20	16,20	16,20	16,20	16,20
1.5.1.0.3.	CONTRAVERGA MOLDADA IN LOCO EM CONCRETO, ESPESSURA DE *10* CM. AF_03/2024	M	460,00	9,20	9,20	9,20	9,20	9,20	9,20	9,20	9,20
1.5.2.	ESQUADRIAS METÁLICAS		-								
1.5.2.0.1.	PORTA DE ALUMÍNIO DE ABRIR COM LAMBRI, COM GUARNIÇÃO, FIXAÇÃO COM PARAFUSOS - FORNECIMENTO E INSTALAÇÃO. AF_12/2019	M2	168,00	3,36	3,36	3,36	3,36	3,36	3,36	3,36	3,36
1.5.2.0.2.	JANELA DE ALUMÍNIO DE CORRER COM 2 FOLHAS PARA VIDROS (VIDROS INCLUSOS), BATENTE/ REQUADRO 6 A 14 CM, ACABAMENTO COM ACETATO OU BRILHANTE, FIXAÇÃO COM PARAFUSO, SEM GUARNIÇÃO/ ALIZAR, DIMENSÕES 100X120 CM, VEDAÇÃO COM SILICONE, EXCLUSIVE CONTRAMARCO - FORNECIMENTO E INSTALAÇÃO. AF_11/2024	M2	130,00	2,60	2,60	2,60	2,60	2,60	2,60	2,60	2,60
1.5.2.0.3.	JANELA DE ALUMÍNIO DE CORRER COM 3 FOLHAS (2 VENEZIANAS E 1 FOLHA PARA VIDRO, VIDRO INCLUSO), BATENTE/ REQUADRO 6 A 14 CM, SEM ACABAMENTO, FIXAÇÃO COM PARAFUSO, SEM GUARNIÇÃO/ ALIZAR, DIMENSÕES 100X120 CM, VEDAÇÃO COM SILICONE, EXCLUSIVE CONTRAMARCO - FORNECIMENTO E INSTALAÇÃO. AF_11/2024	M2	140,00	2,80	2,80	2,80	2,80	2,80	2,80	2,80	2,80
1.5.2.0.4.	JANELA DE ALUMÍNIO TIPO MAXIM-AR, BATENTE/ REQUADRO 3 A 14 CM, VIDRO INCLUSO, FIXAÇÃO COM PARAFUSO, SEM GUARNIÇÃO/ ALIZAR, DIMENSÕES 60X80 (A X L) CM, SEM ACABAMENTO, VEDAÇÃO COM SILICONE, EXCLUSIVE CONTRAMARCO - FORNECIMENTO E INSTALAÇÃO. AF_11/2024	M2	24,00	0,48	0,48	0,48	0,48	0,48	0,48	0,48	0,48



PLQ - PLANILHA DE LEVANTAMENTO DE QUANTIDADES
Memória de Cálculo - OGU

Grau de Sigilo
#PUBLICO

APELIDO DO EMPREENDIMENTO Casa térrea acessível, 2 quartos, Autil=47,46m², conforme Portaria MCID 1416/2023	Nº TransfereGOV 974541/2025	Nº OPERAÇÃO 1100682-26	PROPONENTE / TOMADOR Prefeitura do Município de Osvaldo Cruz
---	---------------------------------------	----------------------------------	--

Item	Descrição	Unidade	Quantidade	Casa 11	Casa 12	Casa 13	Casa 14	Casa 15	Casa 16	Casa 17	Casa 18
				11	12	13	14	15	16	17	18
Construção de 50 unidades habitacionais - Moradia Digna				141.922,84	141.922,84	141.922,84	141.922,84	141.922,84	141.922,84	141.922,84	141.922,84
1.5.3.	ESQUADRIAS DE MADEIRAS		-								
1.5.3.0.1.	KIT DE PORTA DE MADEIRA PARA PINTURA, SEMI-OCA (LEVE OU MÉDIA), PADRÃO POPULAR, 80X210CM, ESPESSURA DE 3,5CM, ITENS INCLUSOS: DOBRADIÇAS, MONTAGEM E INSTALAÇÃO DO BATENTE, FECHADURA COM EXECUÇÃO DO FURO - FORNECIMENTO E INSTALAÇÃO. AF_12/2019	UN	150,00	3,00	3,00	3,00	3,00	3,00	3,00	3,00	3,00
1.6.	COBERTURA E PROTEÇÕES		-								
1.6.1.	TELHADOS		-								
1.6.1.0.1.	TRAMA DE MADEIRA COMPOSTA POR RIPAS, CAIBROS E TERÇAS PARA TELHADOS DE ATÉ 2 ÁGUAS PARA TELHA DE ENCAIXE DE CERÂMICA OU DE CONCRETO, INCLUSO TRANSPORTE VERTICAL. AF_07/2019	M2	3.674,50	73,49	73,49	73,49	73,49	73,49	73,49	73,49	73,49
1.6.1.0.2.	TELHAMENTO COM TELHA CERÂMICA DE ENCAIXE, TIPO ROMANA, COM ATÉ 2 ÁGUAS, INCLUSO TRANSPORTE VERTICAL. AF_07/2019	M2	3.674,50	73,49	73,49	73,49	73,49	73,49	73,49	73,49	73,49
1.6.1.0.3.	PINTURA IMUNIZANTE PARA MADEIRA, 1 DEMÃO. AF_01/2021	M2	5.190,00	103,80	103,80	103,80	103,80	103,80	103,80	103,80	103,80
1.6.1.0.4.	CUMEEIRA PARA TELHA CERÂMICA EMBOÇADA COM ARGAMASSA TRAÇO 1:2:9 (CIMENTO, CAL E AREIA) PARA TELHADOS COM ATÉ 2 ÁGUAS, INCLUSO TRANSPORTE VERTICAL. AF_07/2019	M	532,50	10,65	10,65	10,65	10,65	10,65	10,65	10,65	10,65
1.6.1.0.5.	FABRICAÇÃO E INSTALAÇÃO DE TESOURA INTEIRA EM MADEIRA NÃO APARELHADA, VÃO DE 6 M, PARA TELHA CERÂMICA OU DE CONCRETO, INCLUSO IÇAMENTO. AF_07/2019	UN	200,00	4,00	4,00	4,00	4,00	4,00	4,00	4,00	4,00
1.7.	REVESTIMENTOS		-								
1.7.1.	REVESTIMENTOS INTERNOS		-								
1.7.1.0.1.	CHAPISCO APLICADO EM ALVENARIAS E ESTRUTURAS DE CONCRETO INTERNAS, COM COLHER DE PEDREIRO. ARGAMASSA TRAÇO 1:3 COM PREPARO EM BETONEIRA 400L. AF_10/2022	M2	6.805,00	136,10	136,10	136,10	136,10	136,10	136,10	136,10	136,10
1.7.1.0.2.	CHAPISCO APLICADO NO TETO OU EM ALVENARIA E ESTRUTURA, COM ROLO PARA TEXTURA ACRÍLICA. ARGAMASSA TRAÇO 1:4 E EMULSÃO POLIMÉRICA (ADESIVO) COM PREPARO EM BETONEIRA 400L. AF_10/2022	M2	222,00	4,44	4,44	4,44	4,44	4,44	4,44	4,44	4,44
1.7.1.0.3.	EMBOÇO, EM ARGAMASSA TRAÇO 1:2:8, PREPARO MECÂNICO, APLICADO MANUALMENTE EM PAREDES INTERNAS, PARA AMBIENTES COM ÁREA MENOR QUE 5M², E = 10MM, COM TALISCAS. AF_03/2024	M2	1.174,50	23,49	23,49	23,49	23,49	23,49	23,49	23,49	23,49
1.7.1.0.4.	MASSA ÚNICA, EM ARGAMASSA TRAÇO 1:2:8, PREPARO MECÂNICO, APLICADA MANUALMENTE EM PAREDES INTERNAS DE AMBIENTES COM ÁREA ENTRE 5M² E 10M², E = 10MM, COM TALISCAS. AF_03/2024	M2	4.002,50	80,05	80,05	80,05	80,05	80,05	80,05	80,05	80,05
1.7.1.0.5.	MASSA ÚNICA, EM ARGAMASSA TRAÇO 1:2:8 PREPARO MECÂNICO, APLICADA MANUALMENTE EM PAREDES INTERNAS DE AMBIENTES COM ÁREA MAIOR QUE 10M², E = 10MM, COM TALISCAS. AF_03/2024	M2	1.628,00	32,56	32,56	32,56	32,56	32,56	32,56	32,56	32,56
1.7.1.0.6.	MASSA ÚNICA, EM ARGAMASSA TRAÇO 1:2:8, PREPARO MECÂNICO, APLICADA MANUALMENTE EM TETO, E = 10MM, COM TALISCAS. AF_03/2024	M2	222,00	4,44	4,44	4,44	4,44	4,44	4,44	4,44	4,44

APELIDO DO EMPREENDIMENTO Casa térrea acessível, 2 quartos, Autil=47,46m², conforme Portaria MCID 1416/2023	Nº TransfereGOV 974541/2025	Nº OPERAÇÃO 1100682-26	PROPONENTE / TOMADOR Prefeitura do Município de Osvaldo Cruz
---	---------------------------------------	----------------------------------	--

Item	Descrição	Unidade	Quantidade	Casa 11	Casa 12	Casa 13	Casa 14	Casa 15	Casa 16	Casa 17	Casa 18
				11	12	13	14	15	16	17	18
Construção de 50 unidades habitacionais - Moradia Digna				141.922,84	141.922,84	141.922,84	141.922,84	141.922,84	141.922,84	141.922,84	141.922,84
1.7.2.	REVESTIMENTOS CERÂMICOS		-								
1.7.2.0.1.	REVESTIMENTO CERÂMICO PARA PAREDES INTERNAS COM PLACAS TIPO ESMALTADA DE DIMENSÕES 20X20 CM APLICADAS A MEIA ALTURA DAS PAREDES. AF_02/2023_PE	M2	982,50	19,65	19,65	19,65	19,65	19,65	19,65	19,65	19,65
1.7.2.0.2.	REVESTIMENTO CERÂMICO PARA PAREDES INTERNAS COM PLACAS TIPO ESMALTADA DE DIMENSÕES 20X20 CM APLICADAS NA ALTURA INTEIRA DAS PAREDES. AF_02/2023_PE	M2	192,00	3,84	3,84	3,84	3,84	3,84	3,84	3,84	3,84
1.7.3.	REVESTIMENTOS EXTERNOS		-								
1.7.3.0.1.	CHAPISCO APLICADO EM ALVENARIA (COM PRESENÇA DE VÃOS) E ESTRUTURAS DE CONCRETO DE FACHADA, COM COLHER DE PEDREIRO, ARGAMASSA TRAÇO 1:3 COM PREPARO EM BETONEIRA 400L. AF_10/2022	M2	1.517,50	30,35	30,35	30,35	30,35	30,35	30,35	30,35	30,35
1.7.3.0.2.	CHAPISCO APLICADO EM ALVENARIA (SEM PRESENÇA DE VÃOS) E ESTRUTURAS DE CONCRETO DE FACHADA, COM COLHER DE PEDREIRO, ARGAMASSA TRAÇO 1:3 COM PREPARO EM BETONEIRA 400L. AF_10/2022	M2	1.522,50	30,45	30,45	30,45	30,45	30,45	30,45	30,45	30,45
1.7.3.0.3.	EMBOÇO OU MASSA ÚNICA EM ARGAMASSA TRAÇO 1:2:8, PREPARO MECÂNICO COM BETONEIRA 400 L, APLICADA MANUALMENTE EM PANOS CEGOS DE FACHADA (SEM PRESENÇA DE VÃOS), ESPESSURA DE 25 MM. AF_08/2022	M2	1.522,50	30,45	30,45	30,45	30,45	30,45	30,45	30,45	30,45
1.7.3.0.4.	EMBOÇO OU MASSA ÚNICA EM ARGAMASSA TRAÇO 1:2:8, PREPARO MECÂNICO COM BETONEIRA 400 L, APLICADA MANUALMENTE EM PANOS DE FACHADA COM PRESENÇA DE VÃOS, ESPESSURA DE 25 MM. AF_08/2022	M2	1.517,50	30,35	30,35	30,35	30,35	30,35	30,35	30,35	30,35
1.7.4.	FORROS		-								
1.7.4.0.1.	FORRO EM RÉGUAS DE PVC, FRISADO, PARA AMBIENTES RESIDENCIAIS, INCLUSIVE ESTRUTURA UNIDIRECIONAL DE FIXAÇÃO. AF_08/2023_PS	M2	1.795,00	35,90	35,90	35,90	35,90	35,90	35,90	35,90	35,90
1.7.5.	PINTURA		-								
1.7.5.1.	PINTURAS INTERNAS		-								
1.7.5.1.1.	FUNDO SELADOR ACRÍLICO, APLICAÇÃO MANUAL EM PAREDE, UMA DEMÃO. AF_04/2023	M2	5.630,50	112,61	112,61	112,61	112,61	112,61	112,61	112,61	112,61
1.7.5.1.2.	FUNDO SELADOR ACRÍLICO, APLICAÇÃO MANUAL EM TETO, UMA DEMÃO. AF_04/2023	M2	222,00	4,44	4,44	4,44	4,44	4,44	4,44	4,44	4,44
1.7.5.1.3.	PINTURA LÁTEX ACRÍLICA STANDARD, APLICAÇÃO MANUAL EM TETO, DUAS DEMÃOS. AF_04/2023	M2	222,00	4,44	4,44	4,44	4,44	4,44	4,44	4,44	4,44
1.7.5.1.4.	PINTURA LÁTEX ACRÍLICA STANDARD, APLICAÇÃO MANUAL EM PAREDES, DUAS DEMÃOS. AF_04/2023	M2	5.630,50	112,61	112,61	112,61	112,61	112,61	112,61	112,61	112,61
1.7.5.2.	PINTURAS EXTERNAS		-								
1.7.5.2.1.	APLICAÇÃO MANUAL DE FUNDO SELADOR ACRÍLICO EM PAREDES EXTERNAS DE CASAS. AF_03/2024	M2	3.040,00	60,80	60,80	60,80	60,80	60,80	60,80	60,80	60,80
1.7.5.2.2.	PINTURA LÁTEX ACRÍLICA STANDARD, APLICAÇÃO MANUAL EM PAREDES, DUAS DEMÃOS. AF_04/2023	M2	3.040,00	60,80	60,80	60,80	60,80	60,80	60,80	60,80	60,80
1.7.5.3.	PINTURA ESQUADRIAS		-								

APELIDO DO EMPREENDIMENTO Casa térrea acessível, 2 quartos, Autil=47,46m², conforme Portaria MCID 1416/2023	Nº TransfereGOV 974541/2025	Nº OPERAÇÃO 1100682-26	PROPONENTE / TOMADOR Prefeitura do Município de Osvaldo Cruz
---	---------------------------------------	----------------------------------	--

Item	Descrição	Unidade	Quantidade	Casa 11	Casa 12	Casa 13	Casa 14	Casa 15	Casa 16	Casa 17	Casa 18
				11	12	13	14	15	16	17	18
Construção de 50 unidades habitacionais - Moradia Digna				141.922,84	141.922,84	141.922,84	141.922,84	141.922,84	141.922,84	141.922,84	141.922,84
1.7.5.3.1.	LIXAMENTO DE MADEIRA PARA APLICAÇÃO DE FUNDO OU PINTURA. AF_01/2021	M2	1.050,00	21,00	21,00	21,00	21,00	21,00	21,00	21,00	21,00
1.7.5.3.2.	PINTURA FUNDO NIVELADOR ACRÍLICO BRANCO EM MADEIRA.	M2	1.050,00	21,00	21,00	21,00	21,00	21,00	21,00	21,00	21,00
1.7.5.3.3.	PINTURA TINTA DE ACABAMENTO (PIGMENTADA) ESMALTE SINTÉTICO ACETINADO EM MADEIRA, 2 DEMÃOS. AF_01/2021	M2	1.050,00	21,00	21,00	21,00	21,00	21,00	21,00	21,00	21,00
1.8.	PAVIMENTAÇÕES		-								
1.8.1.	PISO CERÂMICO		-								
1.8.1.0.1.	REVESTIMENTO CERÂMICO PARA PISO COM PLACAS TIPO ESMALTADA DE DIMENSÕES 35X35 CM APLICADA EM AMBIENTES DE ÁREA ENTRE 5 M2 E 10 M2. AF_02/2023_PE	M2	840,00	16,80	16,80	16,80	16,80	16,80	16,80	16,80	16,80
1.8.1.0.2.	REVESTIMENTO CERÂMICO PARA PISO COM PLACAS TIPO ESMALTADA DE DIMENSÕES 35X35 CM APLICADA EM AMBIENTES DE ÁREA MAIOR QUE 10 M2. AF_02/2023_PE	M2	955,00	19,10	19,10	19,10	19,10	19,10	19,10	19,10	19,10
1.8.1.0.3.	REVESTIMENTO CERÂMICO PARA PISO COM PLACAS TIPO ESMALTADA DE DIMENSÕES 35X35 CM APLICADA EM AMBIENTES DE ÁREA MENOR QUE 5 M2. AF_02/2023_PE	M2	649,00	12,98	12,98	12,98	12,98	12,98	12,98	12,98	12,98
1.8.2.	PISO CIMENTADO		-								
1.8.2.0.1.	COMPACTAÇÃO MECÂNICA DE SOLO PARA EXECUÇÃO DE RADIER, PISO DE CONCRETO OU LAJE SOBRE SOLO, COM COMPACTADOR DE SOLOS TIPO PLACA VIBRATÓRIA. AF_09/2021	M2	807,50	16,15	16,15	16,15	16,15	16,15	16,15	16,15	16,15
1.8.2.0.2.	EXECUÇÃO DE PASSEIO (CALÇADA) OU PISO DE CONCRETO COM CONCRETO MOLDADO IN LOCO, FEITO EM OBRA, ACABAMENTO CONVENCIONAL, NÃO ARMADO. AF_08/2022	M3	56,50	1,13	1,13	1,13	1,13	1,13	1,13	1,13	1,13
1.8.3.	RODAPÉS, SOLEIRAS E PEITORIS		-								
1.8.3.0.1.	SOLEIRA EM MÁRMORE, LARGURA 15 CM, ESPESSURA 2,0 CM. AF_09/2020	M	126,00	2,52	2,52	2,52	2,52	2,52	2,52	2,52	2,52
1.8.3.0.2.	RODAPÉ CERÂMICO DE 7CM DE ALTURA COM PLACAS TIPO ESMALTADA DE DIMENSÕES 35X35CM. AF_02/2023	M	1.935,00	38,70	38,70	38,70	38,70	38,70	38,70	38,70	38,70
1.8.3.0.3.	PEITORIL LINEAR EM GRANITO OU MÁRMORE, L = 15CM, ASSENTADO COM ARGAMASSA 1:6 COM ADITIVO. AF_11/2020	M	325,00	6,50	6,50	6,50	6,50	6,50	6,50	6,50	6,50
1.9.	INSTALAÇÕES		-								
1.9.1.	ELÉTRICAS / TELEFÔNICAS		-								
1.9.1.1.	CENTRO DE DISTRIBUIÇÃO ELÉTRICA		-								
1.9.1.1.1.	DISJUNTOR MONOPOLAR TIPO DIN, CORRENTE NOMINAL DE 10A - FORNECIMENTO E INSTALAÇÃO. AF_07/2025	UN	100,00	2,00	2,00	2,00	2,00	2,00	2,00	2,00	2,00
1.9.1.1.2.	DISJUNTOR MONOPOLAR TIPO DIN, CORRENTE NOMINAL DE 16A - FORNECIMENTO E INSTALAÇÃO. AF_07/2025	UN	50,00	1,00	1,00	1,00	1,00	1,00	1,00	1,00	1,00
1.9.1.1.3.	DISJUNTOR MONOPOLAR TIPO DIN, CORRENTE NOMINAL DE 25A - FORNECIMENTO E INSTALAÇÃO. AF_07/2025	UN	50,00	1,00	1,00	1,00	1,00	1,00	1,00	1,00	1,00
1.9.1.1.4.	DISJUNTOR MONOPOLAR TIPO DIN, CORRENTE NOMINAL DE 50A - FORNECIMENTO E INSTALAÇÃO. AF_07/2025	UN	50,00	1,00	1,00	1,00	1,00	1,00	1,00	1,00	1,00
1.9.1.1.5.	DISJUNTOR BIPOLAR TIPO DR, CORRENTE NOMINAL DE 25A - FORNECIMENTO E INSTALAÇÃO.	UN	100,00	2,00	2,00	2,00	2,00	2,00	2,00	2,00	2,00



PLQ - PLANILHA DE LEVANTAMENTO DE QUANTIDADES
Memória de Cálculo - OGU

Grau de Sigilo
#PUBLICO

APELIDO DO EMPREENDIMENTO Casa térrea acessível, 2 quartos, Autil=47,46m², conforme Portaria MCID 1416/2023	Nº TransfereGOV 974541/2025	Nº OPERAÇÃO 1100682-26	PROPONENTE / TOMADOR Prefeitura do Município de Osvaldo Cruz
---	---------------------------------------	----------------------------------	--

Item	Descrição	Unidade	Quantidade	Casa 11	Casa 12	Casa 13	Casa 14	Casa 15	Casa 16	Casa 17	Casa 18
				11	12	13	14	15	16	17	18
Construção de 50 unidades habitacionais - Moradia Digna				141.922,84	141.922,84	141.922,84	141.922,84	141.922,84	141.922,84	141.922,84	141.922,84
1.9.1.1.6.	ENTRADA DE ENERGIA ELÉTRICA, AÉREA, MONOFÁSICA, COM CAIXA DE EMBUTIR, CABO DE 10 MM2 E DISJUNTOR DIN 50A (NÃO INCLUSO O POSTE DE CONCRETO). AF_07/2020_PS	UN	50,00	1,00	1,00	1,00	1,00	1,00	1,00	1,00	1,00
1.9.1.1.7.	QUADRO DE DISTRIBUIÇÃO DE LUZ EM PVC PARA 12 DISJUNTORES - FORNECIMENTO E INSTALAÇÃO.	UN	50,00	1,00	1,00	1,00	1,00	1,00	1,00	1,00	1,00
1.9.1.2.	ILUMINAÇÃO, TOMADAS E INTERRUPTORES		-								
1.9.1.2.1.	LUMINÁRIA TIPO PLAFON CIRCULAR, DE SOBREPOR, COM LED DE 12/13 W - FORNECIMENTO E INSTALAÇÃO. AF_09/2024	UN	350,00	7,00	7,00	7,00	7,00	7,00	7,00	7,00	7,00
1.9.1.2.2.	LÂMPADA COMPACTA DE LED 10 W, BASE E27 - FORNECIMENTO E INSTALAÇÃO. AF_09/2024	UN	350,00	7,00	7,00	7,00	7,00	7,00	7,00	7,00	7,00
1.9.1.2.3.	INTERRUPTOR SIMPLES (1 MÓDULO), 10A/250V, INCLUINDO SUPORTE E PLACA - FORNECIMENTO E INSTALAÇÃO. AF_03/2023	UN	250,00	5,00	5,00	5,00	5,00	5,00	5,00	5,00	5,00
1.9.1.2.4.	INTERRUPTOR SIMPLES (2 MÓDULOS), 10A/250V, INCLUINDO SUPORTE E PLACA - FORNECIMENTO E INSTALAÇÃO. AF_03/2023	UN	50,00	1,00	1,00	1,00	1,00	1,00	1,00	1,00	1,00
1.9.1.2.5.	TOMADA BAIXA DE EMBUTIR (1 MÓDULO), 2P+T 10 A, INCLUINDO SUPORTE E PLACA - FORNECIMENTO E INSTALAÇÃO. AF_03/2023	UN	500,00	10,00	10,00	10,00	10,00	10,00	10,00	10,00	10,00
1.9.1.2.6.	TOMADA MÉDIA DE EMBUTIR (1 MÓDULO), 2P+T 10 A, INCLUINDO SUPORTE E PLACA - FORNECIMENTO E INSTALAÇÃO. AF_03/2023	UN	300,00	6,00	6,00	6,00	6,00	6,00	6,00	6,00	6,00
1.9.1.2.7.	TOMADA ALTA DE EMBUTIR (1 MÓDULO), 2P+T 20 A, INCLUINDO SUPORTE E PLACA - FORNECIMENTO E INSTALAÇÃO. AF_03/2023	UN	50,00	1,00	1,00	1,00	1,00	1,00	1,00	1,00	1,00
1.9.1.2.8.	INTERRUPTOR PULSADOR CAMPAINHA (1 MÓDULO), 10A/250V, INCLUINDO SUPORTE E PLACA - FORNECIMENTO E INSTALAÇÃO. AF_03/2023	UN	50,00	1,00	1,00	1,00	1,00	1,00	1,00	1,00	1,00
1.9.1.2.9.	CAMPAINHA CIGARRA (1 MÓDULO), 10A/250V, INCLUINDO SUPORTE E PLACA - FORNECIMENTO E INSTALAÇÃO. AF_03/2023	UN	50,00	1,00	1,00	1,00	1,00	1,00	1,00	1,00	1,00
1.9.1.2.10.	SUPORTE PARAFUSADO COM ESPELHO / PLACA DE ENCAIXE 4" X 2" BAIXO (0,30 M DO PISO) PARA PONTO ELÉTRICO - FORNECIMENTO E INSTALAÇÃO.	UN	100,00	2,00	2,00	2,00	2,00	2,00	2,00	2,00	2,00
1.9.1.2.11.	CAIXA RETANGULAR 4" X 2" BAIXA (0,30 M DO PISO), PVC, INSTALADA EM PAREDE - FORNECIMENTO E INSTALAÇÃO. AF_03/2023	UN	600,00	12,00	12,00	12,00	12,00	12,00	12,00	12,00	12,00
1.9.1.2.12.	CAIXA RETANGULAR 4" X 2" MÉDIA (1,30 M DO PISO), PVC, INSTALADA EM PAREDE - FORNECIMENTO E INSTALAÇÃO. AF_03/2023	UN	650,00	13,00	13,00	13,00	13,00	13,00	13,00	13,00	13,00
1.9.1.2.13.	CAIXA RETANGULAR 4" X 2" ALTA (2,00 M DO PISO), PVC, INSTALADA EM PAREDE - FORNECIMENTO E INSTALAÇÃO. AF_03/2023	UN	100,00	2,00	2,00	2,00	2,00	2,00	2,00	2,00	2,00
1.9.1.2.14.	CAIXA OCTOGONAL 3" X 3", PVC, INSTALADA EM LAJE - FORNECIMENTO E INSTALAÇÃO. AF_03/2023	UN	350,00	7,00	7,00	7,00	7,00	7,00	7,00	7,00	7,00
1.9.1.3.	FIOS E CABOS		-								
1.9.1.3.1.	CABO DE COBRE FLEXÍVEL ISOLADO, 1,5 MM², ANTI-CHAMA 450/750 V, PARA CIRCUITOS TERMINAIS - FORNECIMENTO E INSTALAÇÃO. AF_03/2023	M	4.895,00	97,90	97,90	97,90	97,90	97,90	97,90	97,90	97,90
1.9.1.3.2.	CABO DE COBRE FLEXÍVEL ISOLADO, 2,5 MM², ANTI-CHAMA 450/750 V, PARA CIRCUITOS TERMINAIS - FORNECIMENTO E INSTALAÇÃO. AF_03/2023	M	12.940,00	258,80	258,80	258,80	258,80	258,80	258,80	258,80	258,80

APELIDO DO EMPREENDIMENTO Casa térrea acessível, 2 quartos, Autil=47,46m², conforme Portaria MCID 1416/2023	Nº TransfereGOV 974541/2025	Nº OPERAÇÃO 1100682-26	PROPONENTE / TOMADOR Prefeitura do Município de Osvaldo Cruz
---	---------------------------------------	----------------------------------	--

Item	Descrição	Unidade	Quantidade	Casa 11	Casa 12	Casa 13	Casa 14	Casa 15	Casa 16	Casa 17	Casa 18
				11	12	13	14	15	16	17	18
Construção de 50 unidades habitacionais - Moradia Digna				141.922,84	141.922,84	141.922,84	141.922,84	141.922,84	141.922,84	141.922,84	141.922,84
1.9.1.3.3.	CABO DE COBRE FLEXÍVEL ISOLADO, 4 MM², ANTI-CHAMA 450/750 V, PARA CIRCUITOS TERMINAIS - FORNECIMENTO E INSTALAÇÃO. AF_03/2023	M	1.240,00	24,80	24,80	24,80	24,80	24,80	24,80	24,80	24,80
1.9.1.3.4.	CABO DE COBRE ISOLADO, 10 MM², ANTI-CHAMA 450/750 V, INSTALADO EM ELETROCALHA OU PERFILADO - FORNECIMENTO E INSTALAÇÃO. AF_07/2025	M	1.295,00	25,90	25,90	25,90	25,90	25,90	25,90	25,90	25,90
1.9.1.3.5.	CABO DE COBRE FLEXÍVEL ISOLADO, 10 MM², 0,6/1,0 KV, PARA REDE AÉREA DE DISTRIBUIÇÃO DE ENERGIA ELÉTRICA DE BAIXA TENSÃO - FORNECIMENTO E INSTALAÇÃO. AF_07/2020	M	415,00	8,30	8,30	8,30	8,30	8,30	8,30	8,30	8,30
1.9.1.3.6.	ELETRODUTO FLEXÍVEL CORRUGADO, PVC, DN 25 MM (3/4"), PARA CIRCUITOS TERMINAIS, INSTALADO EM FORRO - FORNECIMENTO E INSTALAÇÃO. AF_03/2023	M	2.235,00	44,70	44,70	44,70	44,70	44,70	44,70	44,70	44,70
1.9.1.3.7.	ELETRODUTO FLEXÍVEL CORRUGADO, PVC, DN 25 MM (3/4"), PARA CIRCUITOS TERMINAIS, INSTALADO EM PAREDE - FORNECIMENTO E INSTALAÇÃO. AF_03/2023	M	2.915,00	58,30	58,30	58,30	58,30	58,30	58,30	58,30	58,30
1.9.1.3.8.	ELETRODUTO FLEXÍVEL CORRUGADO REFORÇADO, PVC, DN 25 MM (3/4"), PARA CIRCUITOS TERMINAIS, INSTALADO EM LAJE - FORNECIMENTO E INSTALAÇÃO. AF_03/2023	M	1.103,00	22,06	22,06	22,06	22,06	22,06	22,06	22,06	22,06
1.9.1.3.9.	RASGO LINEAR MANUAL EM ALVENARIA, PARA ELETRODUTOS, DIÂMETROS MENORES OU IGUAIS A 40 MM. AF_09/2023	M	2.915,00	58,30	58,30	58,30	58,30	58,30	58,30	58,30	58,30
1.9.2.	HIDRÁULICAS / GÁS / INCÊNCIO		-								
1.9.2.1.	TUBULAÇÕES E CONEXÕES HIDRÁULICAS		-								
1.9.2.1.1.	JOELHO 90 GRAUS COM BUCHA DE LATÃO, PVC, SOLDÁVEL, DN 25MM, X 1/2 INSTALADO EM RAMAL OU SUB-RAMAL DE ÁGUA - FORNECIMENTO E INSTALAÇÃO. AF_06/2022	UN	350,00	7,00	7,00	7,00	7,00	7,00	7,00	7,00	7,00
1.9.2.1.2.	JOELHO 90 GRAUS, PVC, SOLDÁVEL, DN 25MM, INSTALADO EM RAMAL DE DISTRIBUIÇÃO DE ÁGUA - FORNECIMENTO E INSTALAÇÃO. AF_06/2022	UN	400,00	8,00	8,00	8,00	8,00	8,00	8,00	8,00	8,00
1.9.2.1.3.	TE, PVC, SOLDÁVEL, DN 25MM, INSTALADO EM RAMAL OU SUB-RAMAL DE ÁGUA - FORNECIMENTO E INSTALAÇÃO. AF_06/2022	UN	200,00	4,00	4,00	4,00	4,00	4,00	4,00	4,00	4,00
1.9.2.1.4.	ADAPTADOR CURTO COM BOLSA E ROSCA PARA REGISTRO, PVC, SOLDÁVEL, DN 25MM X 3/4, INSTALADO EM RAMAL OU SUB-RAMAL DE ÁGUA - FORNECIMENTO E INSTALAÇÃO. AF_06/2022	UN	400,00	8,00	8,00	8,00	8,00	8,00	8,00	8,00	8,00
1.9.2.1.5.	TUBO, PVC, SOLDÁVEL, DE 25MM, INSTALADO EM PRUMADA DE ÁGUA - FORNECIMENTO E INSTALAÇÃO. AF_06/2022	M	255,00	5,10	5,10	5,10	5,10	5,10	5,10	5,10	5,10
1.9.2.1.6.	TUBO, PVC, SOLDÁVEL, DE 25MM, INSTALADO EM RAMAL OU SUB-RAMAL DE ÁGUA - FORNECIMENTO E INSTALAÇÃO. AF_06/2022	M	435,00	8,70	8,70	8,70	8,70	8,70	8,70	8,70	8,70
1.9.2.1.7.	FORNECIMENTO E INSTALAÇÃO DE PRESSURIZADOR ACOPLADO AO CHUVEIRO (TENSÃO: 220V - PRESSÃO MINIMA: 0,7MCA / PRESSÃO MÁXIMA: 2,5MCA - ENTRADA 1/2" / SAÍDA 1/2")	UN	50,00	1,00	1,00	1,00	1,00	1,00	1,00	1,00	1,00
1.9.2.2.	REGISTROS		-								
1.9.2.2.1.	REGISTRO DE PRESSÃO BRUTO, LATÃO, ROSCÁVEL, 3/4", COM ACABAMENTO E CANOPLA CROMADOS - FORNECIMENTO E INSTALAÇÃO. AF_08/2021	UN	50,00	1,00	1,00	1,00	1,00	1,00	1,00	1,00	1,00

APELIDO DO EMPREENDIMENTO Casa térrea acessível, 2 quartos, Autil=47,46m², conforme Portaria MCID 1416/2023	Nº TransfereGOV 974541/2025	Nº OPERAÇÃO 1100682-26	PROPONENTE / TOMADOR Prefeitura do Município de Osvaldo Cruz
---	---------------------------------------	----------------------------------	--

Item	Descrição	Unidade	Quantidade	Casa 11	Casa 12	Casa 13	Casa 14	Casa 15	Casa 16	Casa 17	Casa 18
				11	12	13	14	15	16	17	18
Construção de 50 unidades habitacionais - Moradia Digna				141.922,84	141.922,84	141.922,84	141.922,84	141.922,84	141.922,84	141.922,84	141.922,84
1.9.2.2.2.	REGISTRO DE GAVETA BRUTO, LATÃO, ROSCÁVEL, 3/4", COM ACABAMENTO E CANOPLA CROMADOS - FORNECIMENTO E INSTALAÇÃO. AF_08/2021	UN	150,00	3,00	3,00	3,00	3,00	3,00	3,00	3,00	3,00
1.9.2.2.3.	REGISTRO DE ESFERA, PVC, SOLDÁVEL, COM VOLANTE, DN 32 MM - FORNECIMENTO E INSTALAÇÃO. AF_08/2021	UN	100,00	2,00	2,00	2,00	2,00	2,00	2,00	2,00	2,00
1.9.2.2.4.	ENGATE FLEXÍVEL EM PLÁSTICO BRANCO, 1/2" X 40CM - FORNECIMENTO E INSTALAÇÃO. AF_01/2020	UN	200,00	4,00	4,00	4,00	4,00	4,00	4,00	4,00	4,00
1.9.2.3.	ENTRADA / ALIMENTAÇÃO HIDRÁULICA		-								
1.9.2.3.1.	KIT CAVALETE PARA MEDIÇÃO DE ÁGUA - ENTRADA INDIVIDUALIZADA, EM PVC 25 MM (3/4"), PARA 1 MEDIDOR - FORNECIMENTO E INSTALAÇÃO (EXCLUSIVE HIDRÔMETRO). AF_03/2024	UN	50,00	1,00	1,00	1,00	1,00	1,00	1,00	1,00	1,00
1.9.2.3.2.	CAIXA DE EMBUTIR EM POLICARBONATO PARA ABRIGO DE HIDRÔMETRO - FORNECIMENTO E INSTALAÇÃO (EXCLUSIVE HIDRÔMETRO).	UN	50,00	1,00	1,00	1,00	1,00	1,00	1,00	1,00	1,00
1.9.2.3.3.	REGISTRO DE GAVETA BRUTO, LATÃO, ROSCÁVEL, 3/4" - FORNECIMENTO E INSTALAÇÃO. AF_08/2021	UN	50,00	1,00	1,00	1,00	1,00	1,00	1,00	1,00	1,00
1.9.2.3.4.	TUBO, PVC, SOLDÁVEL, DE 25MM, INSTALADO EM RAMAL DE DISTRIBUIÇÃO DE ÁGUA - FORNECIMENTO E INSTALAÇÃO. AF_06/2022	M	337,50	6,75	6,75	6,75	6,75	6,75	6,75	6,75	6,75
1.9.2.3.5.	TUBO, PVC, SOLDÁVEL, DE 25MM, INSTALADO EM PRUMADA DE ÁGUA - FORNECIMENTO E INSTALAÇÃO. AF_06/2022	M	150,00	3,00	3,00	3,00	3,00	3,00	3,00	3,00	3,00
1.9.2.3.6.	JOELHO 90 GRAUS, PVC, SOLDÁVEL, DN 25MM, INSTALADO EM RAMAL DE DISTRIBUIÇÃO DE ÁGUA - FORNECIMENTO E INSTALAÇÃO. AF_06/2022	UN	100,00	2,00	2,00	2,00	2,00	2,00	2,00	2,00	2,00
1.9.2.3.7.	TE, PVC, SOLDÁVEL, DN 25MM, INSTALADO EM RAMAL DE DISTRIBUIÇÃO DE ÁGUA - FORNECIMENTO E INSTALAÇÃO. AF_06/2022	UN	50,00	1,00	1,00	1,00	1,00	1,00	1,00	1,00	1,00
1.9.2.4.	CAIXA D'ÁGUA E BARRILETE		-								
1.9.2.4.1.	CAIXA D'ÁGUA EM POLIETILENO, 500 LITROS - FORNECIMENTO E INSTALAÇÃO. AF_06/2021	UN	50,00	1,00	1,00	1,00	1,00	1,00	1,00	1,00	1,00
1.9.2.4.2.	FURO EM CAIXA D'ÁGUA COM ESPESSURA DE 2 ATÉ 5 MM E DIÂMETRO DE 25 MM. AF_06/2021	UN	50,00	1,00	1,00	1,00	1,00	1,00	1,00	1,00	1,00
1.9.2.4.3.	FURO EM CAIXA D'ÁGUA COM ESPESSURA DE 2 ATÉ 5 MM E DIÂMETRO DE 32 MM. AF_06/2021	UN	100,00	2,00	2,00	2,00	2,00	2,00	2,00	2,00	2,00
1.9.2.4.4.	ADAPTADOR COM FLANGE E ANEL DE VEDAÇÃO, PVC, SOLDÁVEL, DN 25 MM X 3/4", INSTALADO EM RESERVAÇÃO PREDIAL DE ÁGUA - FORNECIMENTO E INSTALAÇÃO. AF_04/2024	UN	50,00	1,00	1,00	1,00	1,00	1,00	1,00	1,00	1,00
1.9.2.4.5.	ADAPTADOR COM FLANGE E ANEL DE VEDAÇÃO, PVC, SOLDÁVEL, DN 32 MM X 1", INSTALADO EM RESERVAÇÃO PREDIAL DE ÁGUA - FORNECIMENTO E INSTALAÇÃO. AF_04/2024	UN	100,00	2,00	2,00	2,00	2,00	2,00	2,00	2,00	2,00
1.9.2.4.6.	TORNEIRA DE BOIA PARA CAIXA D'ÁGUA, ROSCÁVEL, 3/4" - FORNECIMENTO E INSTALAÇÃO. AF_08/2021	UN	50,00	1,00	1,00	1,00	1,00	1,00	1,00	1,00	1,00

APELIDO DO EMPREENDIMENTO Casa térrea acessível, 2 quartos, Autil=47,46m², conforme Portaria MCID 1416/2023	Nº TransfereGOV 974541/2025	Nº OPERAÇÃO 1100682-26	PROPONENTE / TOMADOR Prefeitura do Município de Osvaldo Cruz
---	---------------------------------------	----------------------------------	--

Item	Descrição	Unidade	Quantidade	Casa 11	Casa 12	Casa 13	Casa 14	Casa 15	Casa 16	Casa 17	Casa 18
				11	12	13	14	15	16	17	18
Construção de 50 unidades habitacionais - Moradia Digna				141.922,84	141.922,84	141.922,84	141.922,84	141.922,84	141.922,84	141.922,84	141.922,84
1.9.2.4.7.	JOELHO 90 GRAUS, PVC, SOLDÁVEL, DN 25MM, INSTALADO EM RAMAL DE DISTRIBUIÇÃO DE ÁGUA - FORNECIMENTO E INSTALAÇÃO. AF_06/2022	UN	400,00	8,00	8,00	8,00	8,00	8,00	8,00	8,00	8,00
1.9.2.4.8.	JOELHO 90 GRAUS, PVC, SOLDÁVEL, DN 32MM, INSTALADO EM RAMAL DE DISTRIBUIÇÃO DE ÁGUA - FORNECIMENTO E INSTALAÇÃO. AF_06/2022	UN	200,00	4,00	4,00	4,00	4,00	4,00	4,00	4,00	4,00
1.9.2.4.9.	JOELHO 45 GRAUS, PVC, SOLDÁVEL, DN 32MM, INSTALADO EM RAMAL DE DISTRIBUIÇÃO DE ÁGUA - FORNECIMENTO E INSTALAÇÃO. AF_06/2022	UN	50,00	1,00	1,00	1,00	1,00	1,00	1,00	1,00	1,00
1.9.2.4.10.	BUCHA DE REDUÇÃO, CURTA, PVC, SOLDÁVEL, DN 32 X 25 MM, INSTALADO EM RAMAL DE DISTRIBUIÇÃO DE ÁGUA - FORNECIMENTO E INSTALAÇÃO. AF_06/2022	UN	100,00	2,00	2,00	2,00	2,00	2,00	2,00	2,00	2,00
1.9.2.4.11.	TE, PVC, SOLDÁVEL, DN 32MM, INSTALADO EM RAMAL DE DISTRIBUIÇÃO DE ÁGUA - FORNECIMENTO E INSTALAÇÃO. AF_06/2022	UN	150,00	3,00	3,00	3,00	3,00	3,00	3,00	3,00	3,00
1.9.2.4.12.	TÊ DE REDUÇÃO, PVC, SOLDÁVEL, DN 32MM X 25MM, INSTALADO EM RAMAL DE DISTRIBUIÇÃO DE ÁGUA - FORNECIMENTO E INSTALAÇÃO. AF_06/2022	UN	50,00	1,00	1,00	1,00	1,00	1,00	1,00	1,00	1,00
1.9.2.4.13.	TUBO, PVC, SOLDÁVEL, DE 25MM, INSTALADO EM RAMAL DE DISTRIBUIÇÃO DE ÁGUA - FORNECIMENTO E INSTALAÇÃO. AF_06/2022	M	220,00	4,40	4,40	4,40	4,40	4,40	4,40	4,40	4,40
1.9.2.4.14.	TUBO, PVC, SOLDÁVEL, DE 32MM, INSTALADO EM RAMAL DE DISTRIBUIÇÃO DE ÁGUA - FORNECIMENTO E INSTALAÇÃO. AF_06/2022	M	527,50	10,55	10,55	10,55	10,55	10,55	10,55	10,55	10,55
1.9.3.	SANITÁRIAS / PLUVIAL		-								
1.9.3.1.	TUBULAÇÕES E CONEXÕES SANITÁRIAS		-								
1.9.3.1.1.	JOELHO 45 GRAUS, PVC, SERIE NORMAL, ESGOTO PREDIAL, DN 40 MM, JUNTA SOLDÁVEL, FORNECIDO E INSTALADO EM RAMAL DE DESCARGA OU RAMAL DE ESGOTO SANITÁRIO. AF_08/2022	UN	150,00	3,00	3,00	3,00	3,00	3,00	3,00	3,00	3,00
1.9.3.1.2.	JOELHO 45 GRAUS, PVC, SERIE NORMAL, ESGOTO PREDIAL, DN 50 MM, JUNTA ELÁSTICA, FORNECIDO E INSTALADO EM RAMAL DE DESCARGA OU RAMAL DE ESGOTO SANITÁRIO. AF_08/2022	UN	100,00	2,00	2,00	2,00	2,00	2,00	2,00	2,00	2,00
1.9.3.1.3.	JOELHO 90 GRAUS, PVC, SERIE NORMAL, ESGOTO PREDIAL, DN 40 MM, JUNTA SOLDÁVEL, FORNECIDO E INSTALADO EM RAMAL DE DESCARGA OU RAMAL DE ESGOTO SANITÁRIO. AF_08/2022	UN	100,00	2,00	2,00	2,00	2,00	2,00	2,00	2,00	2,00
1.9.3.1.4.	JOELHO 90 GRAUS, PVC, SERIE NORMAL, ESGOTO PREDIAL, DN 50 MM, JUNTA ELÁSTICA, FORNECIDO E INSTALADO EM RAMAL DE DESCARGA OU RAMAL DE ESGOTO SANITÁRIO. AF_08/2022	UN	450,00	9,00	9,00	9,00	9,00	9,00	9,00	9,00	9,00
1.9.3.1.5.	JOELHO 90 GRAUS, PVC, SERIE NORMAL, ESGOTO PREDIAL, DN 100 MM, JUNTA ELÁSTICA, FORNECIDO E INSTALADO EM RAMAL DE DESCARGA OU RAMAL DE ESGOTO SANITÁRIO. AF_08/2022	UN	50,00	1,00	1,00	1,00	1,00	1,00	1,00	1,00	1,00
1.9.3.1.6.	TE, PVC, SERIE NORMAL, ESGOTO PREDIAL, DN 50 X 50 MM, JUNTA ELÁSTICA, FORNECIDO E INSTALADO EM RAMAL DE DESCARGA OU RAMAL DE ESGOTO SANITÁRIO. AF_08/2022	UN	50,00	1,00	1,00	1,00	1,00	1,00	1,00	1,00	1,00

APELIDO DO EMPREENDIMENTO Casa térrea acessível, 2 quartos, Autil=47,46m², conforme Portaria MCID 1416/2023	Nº TransfereGOV 974541/2025	Nº OPERAÇÃO 1100682-26	PROPONENTE / TOMADOR Prefeitura do Município de Osvaldo Cruz
---	---------------------------------------	----------------------------------	--

Item	Descrição	Unidade	Quantidade	Casa 11	Casa 12	Casa 13	Casa 14	Casa 15	Casa 16	Casa 17	Casa 18
				11	12	13	14	15	16	17	18
Construção de 50 unidades habitacionais - Moradia Digna				141.922,84	141.922,84	141.922,84	141.922,84	141.922,84	141.922,84	141.922,84	141.922,84
1.9.3.1.7.	JUNÇÃO DE REDUÇÃO INVERTIDA, PVC, SÉRIE NORMAL, ESGOTO PREDIAL, DN 100 X 50 MM, JUNTA ELÁSTICA, FORNECIDO E INSTALADO EM RAMAL DE DESCARGA OU RAMAL DE ESGOTO SANITÁRIO. AF_08/2022	UN	50,00	1,00	1,00	1,00	1,00	1,00	1,00	1,00	1,00
1.9.3.1.8.	TERMINAL DE VENTILAÇÃO, PVC, SÉRIE NORMAL, ESGOTO PREDIAL, DN 50 MM, JUNTA SOLDÁVEL, FORNECIDO E INSTALADO EM PRUMADA DE ESGOTO SANITÁRIO OU VENTILAÇÃO. AF_08/2022	UN	50,00	1,00	1,00	1,00	1,00	1,00	1,00	1,00	1,00
1.9.3.1.9.	TUBO PVC, SERIE NORMAL, ESGOTO PREDIAL, DN 40 MM, FORNECIDO E INSTALADO EM RAMAL DE DESCARGA OU RAMAL DE ESGOTO SANITÁRIO. AF_08/2022	M	167,50	3,35	3,35	3,35	3,35	3,35	3,35	3,35	3,35
1.9.3.1.10.	TUBO PVC, SERIE NORMAL, ESGOTO PREDIAL, DN 50 MM, FORNECIDO E INSTALADO EM RAMAL DE DESCARGA OU RAMAL DE ESGOTO SANITÁRIO. AF_08/2022	M	510,50	10,21	10,21	10,21	10,21	10,21	10,21	10,21	10,21
1.9.3.1.11.	TUBO PVC, SERIE NORMAL, ESGOTO PREDIAL, DN 50 MM, FORNECIDO E INSTALADO EM PRUMADA DE ESGOTO SANITÁRIO OU VENTILAÇÃO. AF_08/2022	M	200,00	4,00	4,00	4,00	4,00	4,00	4,00	4,00	4,00
1.9.3.1.12.	TUBO PVC, SERIE NORMAL, ESGOTO PREDIAL, DN 100 MM, FORNECIDO E INSTALADO EM RAMAL DE DESCARGA OU RAMAL DE ESGOTO SANITÁRIO. AF_08/2022	M	1.690,00	33,80	33,80	33,80	33,80	33,80	33,80	33,80	33,80
1.9.3.2.	ACESSÓRIOS / CAIXAS SANITÁRIAS		-								
1.9.3.2.1.	CAIXA ENTERRADA HIDRÁULICA RETANGULAR EM ALVENARIA COM TIJOLOS CERÂMICOS MACIÇOS, DIMENSÕES INTERNAS: 0,6X0,6X0,6 M PARA REDE DE ESGOTO. AF_12/2020	UN	250,00	5,00	5,00	5,00	5,00	5,00	5,00	5,00	5,00
1.9.3.2.2.	CAIXA SIFONADA, PVC, DN 100 X 100 X 50 MM, JUNTA ELÁSTICA, FORNECIDA E INSTALADA EM RAMAL DE DESCARGA OU EM RAMAL DE ESGOTO SANITÁRIO. AF_08/2022	UN	50,00	1,00	1,00	1,00	1,00	1,00	1,00	1,00	1,00
1.9.3.2.3.	RALO SIFONADO REDONDO, PVC, DN 100 X 40 MM, JUNTA SOLDÁVEL, FORNECIDO E INSTALADO EM RAMAL DE DESCARGA OU EM RAMAL DE ESGOTO SANITÁRIO. AF_08/2022	UN	50,00	1,00	1,00	1,00	1,00	1,00	1,00	1,00	1,00
1.9.3.2.4.	RALO SECO CÔNICO, PVC, DN 100 X 40 MM, JUNTA SOLDÁVEL, FORNECIDO E INSTALADO EM RAMAL DE DESCARGA OU EM RAMAL DE ESGOTO SANITÁRIO. AF_08/2022	UN	50,00	1,00	1,00	1,00	1,00	1,00	1,00	1,00	1,00
1.9.3.2.5.	CAIXA DE GORDURA SIMPLES (CAPACIDADE: 36 L), RETANGULAR, EM ALVENARIA COM BLOCOS DE CONCRETO, DIMENSÕES INTERNAS = 0,2X0,4 M, ALTURA INTERNA = 0,8 M. AF_12/2020	UN	50,00	1,00	1,00	1,00	1,00	1,00	1,00	1,00	1,00
1.9.4.	APARELHOS, METAIS E BANCADAS		-								
1.9.4.0.1.	VASO SANITÁRIO SIFONADO COM CAIXA ACOPLADA LOUÇA BRANCA, INCLUSO ENGATE FLEXÍVEL EM PLÁSTICO BRANCO, 1/2 X 40CM - FORNECIMENTO E INSTALAÇÃO. AF_01/2020	UN	50,00	1,00	1,00	1,00	1,00	1,00	1,00	1,00	1,00
1.9.4.0.2.	LAVATÓRIO LOUÇA BRANCA SUSPENSO, 29,5 X 39CM OU EQUIVALENTE, PADRÃO POPULAR, INCLUSO SIFÃO FLEXÍVEL EM PVC, VÁLVULA E ENGATE FLEXÍVEL 30CM EM PLÁSTICO E TORNEIRA CROMADA DE MESA, PADRÃO POPULAR - FORNECIMENTO E INSTALAÇÃO. AF_01/2020	UN	50,00	1,00	1,00	1,00	1,00	1,00	1,00	1,00	1,00



PLQ - PLANILHA DE LEVANTAMENTO DE QUANTIDADES
Memória de Cálculo - OGU

Grau de Sigilo
#PUBLICO

APELIDO DO EMPREENDIMENTO Casa térrea acessível, 2 quartos, Autil=47,46m², conforme Portaria MCID 1416/2023	Nº TransfereGOV 974541/2025	Nº OPERAÇÃO 1100682-26	PROPONENTE / TOMADOR Prefeitura do Município de Osvaldo Cruz
---	---------------------------------------	----------------------------------	--

Item	Descrição	Unidade	Quantidade	Casa 11	Casa 12	Casa 13	Casa 14	Casa 15	Casa 16	Casa 17	Casa 18
				11	12	13	14	15	16	17	18
Construção de 50 unidades habitacionais - Moradia Digna				141.922,84	141.922,84	141.922,84	141.922,84	141.922,84	141.922,84	141.922,84	141.922,84
1.9.4.0.3.	BANCADA DE MÁRMORE SINTÉTICO 120 X 60CM, COM CUBA INTEGRADA, INCLUSO SIFÃO TIPO FLEXÍVEL EM PVC, VÁLVULA EM PLÁSTICO CROMADO TIPO AMERICANA E TORNEIRA CROMADA LONGA, DE PAREDE, PADRÃO POPULAR - FORNECIMENTO E INSTALAÇÃO. AF_01/2020	UN	36,00	0,72	0,72	0,72	0,72	0,72	0,72	0,72	0,72
1.9.4.0.4.	TANQUE DE MÁRMORE SINTÉTICO COM COLUNA, 22L OU EQUIVALENTE, INCLUSO SIFÃO FLEXÍVEL EM PVC, VÁLVULA PLÁSTICA E TORNEIRA DE METAL CROMADO PADRÃO POPULAR - FORNECIMENTO E INSTALAÇÃO. AF_01/2020	UN	50,00	1,00	1,00	1,00	1,00	1,00	1,00	1,00	1,00
1.9.4.0.5.	CHUVEIRO ELÉTRICO COMUM CORPO PLÁSTICO, TIPO DUCHA - FORNECIMENTO E INSTALAÇÃO. AF_01/2020	UN	50,00	1,00	1,00	1,00	1,00	1,00	1,00	1,00	1,00
1.9.4.0.6.	KIT DE ACESSÓRIOS PARA BANHEIRO EM METAL CROMADO, 5 PECAS, INCLUSO FIXAÇÃO. AF_01/2020	UN	50,00	1,00	1,00	1,00	1,00	1,00	1,00	1,00	1,00
1.10.	COMPLEMENTAÇÕES		-								
1.10.1.	CALAFETE / LIMPEZA		-								
1.10.1.0.1.	LIMPEZA DE BACIA SANITÁRIA, BIDÊ OU MICTÓRIO EM LOUÇA, INCLUSIVE METAIS CORRESPONDENTES. AF_04/2019	UN	50,00	1,00	1,00	1,00	1,00	1,00	1,00	1,00	1,00
1.10.1.0.2.	LIMPEZA DE BANCADA DE PEDRA (MÁRMORE OU GRANITO). AF_04/2019	M2	36,00	0,72	0,72	0,72	0,72	0,72	0,72	0,72	0,72
1.10.1.0.3.	LIMPEZA DE CONTRAPISO COM VASSOURA A SECO. AF_04/2019	M2	807,50	16,15	16,15	16,15	16,15	16,15	16,15	16,15	16,15
1.10.1.0.4.	LIMPEZA DE FORRO REMOVÍVEL COM PANO ÚMIDO. AF_04/2019	M2	1.795,00	35,90	35,90	35,90	35,90	35,90	35,90	35,90	35,90
1.10.1.0.5.	LIMPEZA DE JANELA DE VIDRO COM CAIXILHO EM AÇO/ALUMÍNIO/PVC. AF_04/2019	M2	200,00	4,00	4,00	4,00	4,00	4,00	4,00	4,00	4,00
1.10.1.0.6.	LIMPEZA DE PISO CERÂMICO OU PORCELANATO UTILIZANDO DETERGENTE NEUTRO E ESCOVAÇÃO MANUAL. AF_04/2019	M2	2.373,00	47,46	47,46	47,46	47,46	47,46	47,46	47,46	47,46
1.10.1.0.7.	LIMPEZA DE PORTA DE MADEIRA. AF_04/2019	M2	840,00	16,80	16,80	16,80	16,80	16,80	16,80	16,80	16,80
1.10.1.0.8.	LIMPEZA DE REVESTIMENTO CERÂMICO EM PAREDE UTILIZANDO DETERGENTE NEUTRO E ESCOVAÇÃO MANUAL. AF_04/2019	M2	796,00	15,92	15,92	15,92	15,92	15,92	15,92	15,92	15,92
1.10.1.0.9.	LIMPEZA DE TANQUE OU LAVATÓRIO DE LOUÇA ISOLADO, INCLUSIVE METAIS CORRESPONDENTES. AF_04/2019	UN	100,00	2,00	2,00	2,00	2,00	2,00	2,00	2,00	2,00

Osvaldo Cruz/SP

Local

quarta-feira, 29 de outubro de 2025

Data

Responsável Técnico

Nome: **Maurício da Silva**
CREA/CAU: **5060759084**
ART/RRT: **2620251460920**



PLQ - PLANILHA DE LEVANTAMENTO DE QUANTIDADES
Memória de Cálculo - OGU

Grau de Sigilo
#PUBLICO

APELIDO DO EMPREENDIMENTO Casa térrea acessível, 2 quartos, Autil=47,46m², conforme Portaria MCID 1416/2023	Nº TransfereGOV 974541/2025	Nº OPERAÇÃO 1100682-26	PROPONENTE / TOMADOR Prefeitura do Município de Osvaldo Cruz
---	---------------------------------------	----------------------------------	--

Item	Descrição	Unidade	Quantidade	Casa 19	Casa 20	Casa 21	Casa 22	Casa 23	Casa 24	Casa 25	Casa 26
				19	20	21	22	23	24	25	26
Construção de 50 unidades habitacionais - Moradia Digna				141.922,84	141.922,84	141.922,84	141.922,84	141.922,84	141.922,84	141.922,84	141.922,84
1.	CONSTRUÇÃO DE HABITAÇÃO DE INTERESSE SOCIAL - HIS - PADRÃO POPULAR		-								
1.1.	SERVIÇOS PRELIMINARES		-								
1.1.1.	CANTEIRO		-								
1.1.1.0.1.	FORNECIMENTO E INSTALAÇÃO DE PLACA DE OBRA COM CHAPA GALVANIZADA E ESTRUTURA DE MADEIRA. AF_03/2022_PS	M2	6,48								
1.1.1.0.2.	LOCAÇÃO DE CONTAINER 2,30 X 4,30 M, ALT. 2,50 M, PARA SANITARIO, COM 3 BACIAS, 4 CHUVEIROS, 1 LAVATORIO E 1 MICTORIO (NAO INCLUI MOBILIZACAO/DESMOBILIZACAO)	MES	72,00	1,44	1,44	1,44	1,44	1,44	1,44	1,44	1,44
1.1.1.0.3.	LOCAÇÃO DE CONTAINER 2,30 X 6,00 M, ALT. 2,50 M, PARA ESCRITORIO, SEM DIVISORIAS INTERNAS E SEM SANITARIO (NAO INCLUI MOBILIZACAO/DESMOBILIZACAO)	MES	72,00	1,44	1,44	1,44	1,44	1,44	1,44	1,44	1,44
1.1.2.	LOCAÇÃO DE OBRA		-								
1.1.2.0.1.	LOCAÇÃO CONVENCIONAL DE OBRA, UTILIZANDO GABARITO DE TÁBUAS CORRIDAS PONTALETADAS A CADA 2,00M - 2 UTILIZAÇÕES. AF_03/2024	M	1.515,00	30,30	30,30	30,30	30,30	30,30	30,30	30,30	30,30
1.2.	ADMINISTRAÇÃO LOCAL DE OBRA		-								
1.2.0.0.1.	ADMINISTRAÇÃO LOCAL DE OBRA	MÊS	24,00	0,48	0,48	0,48	0,48	0,48	0,48	0,48	0,48
1.3.	FUNDAÇÕES E CONTENÇÕES		-								
1.3.1.	FUNDAÇÕES		-								
1.3.1.1.	RADIER		-								
1.3.1.1.1.	ESCAVAÇÃO MECANIZADA PARA BLOCO DE COROAMENTO OU SAPATA COM RETROESCAVADEIRA (INCLUINDO ESCAVAÇÃO PARA COLOCAÇÃO DE FÔRMAS). AF_01/2024	M3	626,50	12,53	12,53	12,53	12,53	12,53	12,53	12,53	12,53
1.3.1.1.2.	COMPACTAÇÃO MECÂNICA DE SOLO PARA EXECUÇÃO DE RADIER, PISO DE CONCRETO OU LAJE SOBRE SOLO, COM COMPACTADOR DE SOLOS A PERCUSSÃO. AF_09/2021	M2	2.847,00	56,94	56,94	56,94	56,94	56,94	56,94	56,94	56,94
1.3.1.1.3.	CAMADA SEPARADORA PARA EXECUÇÃO DE RADIER, PISO DE CONCRETO OU LAJE SOBRE SOLO, EM LONA PLÁSTICA. AF_09/2021	M2	2.847,00	56,94	56,94	56,94	56,94	56,94	56,94	56,94	56,94



PLQ - PLANILHA DE LEVANTAMENTO DE QUANTIDADES
Memória de Cálculo - OGU

Grau de Sigilo
#PUBLICO

APELIDO DO EMPREENDIMENTO Casa térrea acessível, 2 quartos, Autil=47,46m², conforme Portaria MCID 1416/2023	Nº TransfereGOV 974541/2025	Nº OPERAÇÃO 1100682-26	PROPONENTE / TOMADOR Prefeitura do Município de Osvaldo Cruz
---	---------------------------------------	----------------------------------	--

Item	Descrição	Unidade	Quantidade	Casa 19	Casa 20	Casa 21	Casa 22	Casa 23	Casa 24	Casa 25	Casa 26
				19	20	21	22	23	24	25	26
Construção de 50 unidades habitacionais - Moradia Digna				141.922,84	141.922,84	141.922,84	141.922,84	141.922,84	141.922,84	141.922,84	141.922,84
1.3.1.1.4.	LASTRO COM MATERIAL GRANULAR (PEDRA BRITADA N.2), APLICADO EM PISOS OU LAJES SOBRE SOLO, ESPESSURA DE *10 CM*. AF_01/2024	M3	134,50	2,69	2,69	2,69	2,69	2,69	2,69	2,69	2,69
1.3.1.1.5.	FABRICAÇÃO, MONTAGEM E DESMONTAGEM DE FORMA PARA RADIER, PISO DE CONCRETO OU LAJE SOBRE SOLO, EM MADEIRA SERRADA, 4 UTILIZAÇÕES. AF_09/2021	M2	333,50	6,67	6,67	6,67	6,67	6,67	6,67	6,67	6,67
1.3.1.1.6.	ARMAÇÃO DE LAJE DE ESTRUTURA CONVENCIONAL DE CONCRETO ARMADO UTILIZANDO AÇO CA-50 DE 6,3 MM - MONTAGEM. AF_06/2022	KG	18.100,00	362,00	362,00	362,00	362,00	362,00	362,00	362,00	362,00
1.3.1.1.7.	ARMAÇÃO DE PILAR OU VIGA DE ESTRUTURA CONVENCIONAL DE CONCRETO ARMADO UTILIZANDO AÇO CA-50 DE 10,0 MM - MONTAGEM. AF_06/2022	KG	1.430,00	28,60	28,60	28,60	28,60	28,60	28,60	28,60	28,60
1.3.1.1.8.	ARMAÇÃO DE PILAR OU VIGA DE ESTRUTURA CONVENCIONAL DE CONCRETO ARMADO UTILIZANDO AÇO CA-60 DE 5,0 MM - MONTAGEM. AF_06/2022	KG	195,00	3,90	3,90	3,90	3,90	3,90	3,90	3,90	3,90
1.3.1.1.9.	CONCRETAGEM DE RADIER, PISO DE CONCRETO OU LAJE SOBRE SOLO, FCK 20 MPA - LANÇAMENTO, ADENSAMENTO E ACABAMENTO. AF_09/2021	M3	454,00	9,08	9,08	9,08	9,08	9,08	9,08	9,08	9,08
1.3.1.1.10.	REATERRO MANUAL DE VALAS, COM COMPACTADOR DE SOLOS DE PERCUSSÃO. AF_08/2023	M3	34,00	0,68	0,68	0,68	0,68	0,68	0,68	0,68	0,68
1.3.1.2.	IMPERMEABILIZAÇÃO		-								
1.3.1.2.1.	IMPERMEABILIZAÇÃO DE SUPERFÍCIE COM ARGAMASSA POLIMÉRICA / MEMBRANA ACRÍLICA, 3 DEMÃOS. AF_09/2023	M2	1.581,00	31,62	31,62	31,62	31,62	31,62	31,62	31,62	31,62
1.3.1.2.2.	VEU DE POLIESTER PARA IMPERMEABILIZACAO	M2	231,00	4,62	4,62	4,62	4,62	4,62	4,62	4,62	4,62
1.4.	SUPRAESTRUTURA		-								
1.4.1.	PILARES, VIGAS E LAJES		-								
1.4.1.0.1.	MONTAGEM E DESMONTAGEM DE FÔRMA DE PILARES RETANGULARES E ESTRUTURAS SIMILARES, PÉ-DIREITO SIMPLES, EM CHAPA DE MADEIRA COMPENSADA RESINADA, 8 UTILIZAÇÕES. AF_09/2020	M2	719,50	14,39	14,39	14,39	14,39	14,39	14,39	14,39	14,39
1.4.1.0.2.	MONTAGEM E DESMONTAGEM DE FÔRMA DE VIGA, SEM ESCORAMENTO, PÉ-DIREITO SIMPLES, EM CHAPA DE MADEIRA RESINADA, 8 UTILIZAÇÕES.	M2	1.027,00	20,54	20,54	20,54	20,54	20,54	20,54	20,54	20,54
1.4.1.0.3.	MONTAGEM E DESMONTAGEM DE FÔRMA DE VIGA, ESCORAMENTO COM GARFO DE MADEIRA, PÉ-DIREITO SIMPLES, EM CHAPA DE MADEIRA RESINADA, 8 UTILIZAÇÕES. AF_09/2020	M2	206,50	4,13	4,13	4,13	4,13	4,13	4,13	4,13	4,13
1.4.1.0.4.	ARMAÇÃO DE PILAR OU VIGA DE ESTRUTURA CONVENCIONAL DE CONCRETO ARMADO UTILIZANDO AÇO CA-60 DE 5,0 MM - MONTAGEM. AF_06/2022	KG	3.520,00	70,40	70,40	70,40	70,40	70,40	70,40	70,40	70,40
1.4.1.0.5.	ARMAÇÃO DE PILAR OU VIGA DE ESTRUTURA CONVENCIONAL DE CONCRETO ARMADO UTILIZANDO AÇO CA-50 DE 6,3 MM - MONTAGEM. AF_06/2022	KG	750,00	15,00	15,00	15,00	15,00	15,00	15,00	15,00	15,00

APELIDO DO EMPREENDIMENTO Casa térrea acessível, 2 quartos, Autil=47,46m², conforme Portaria MCID 1416/2023	Nº TransfereGOV 974541/2025	Nº OPERAÇÃO 1100682-26	PROPONENTE / TOMADOR Prefeitura do Município de Osvaldo Cruz
---	---------------------------------------	----------------------------------	--

Item	Descrição	Unidade	Quantidade	Casa 19	Casa 20	Casa 21	Casa 22	Casa 23	Casa 24	Casa 25	Casa 26
				19	20	21	22	23	24	25	26
Construção de 50 unidades habitacionais - Moradia Digna				141.922,84	141.922,84	141.922,84	141.922,84	141.922,84	141.922,84	141.922,84	141.922,84
1.4.1.0.6.	ARMAÇÃO DE PILAR OU VIGA DE ESTRUTURA CONVENCIONAL DE CONCRETO ARMADO UTILIZANDO AÇO CA-50 DE 8,0 MM - MONTAGEM. AF_06/2022	KG	3.265,00	65,30	65,30	65,30	65,30	65,30	65,30	65,30	65,30
1.4.1.0.7.	ARMAÇÃO DE PILAR OU VIGA DE ESTRUTURA CONVENCIONAL DE CONCRETO ARMADO UTILIZANDO AÇO CA-50 DE 10,0 MM - MONTAGEM. AF_06/2022	KG	4.280,00	85,60	85,60	85,60	85,60	85,60	85,60	85,60	85,60
1.4.1.0.8.	LAJE PRÉ-MOLDADA UNIDIRECIONAL, BIAPOIADA, PARA PISO, ENCHIMENTO EM CERÂMICA, VIGOTA CONVENCIONAL, ALTURA TOTAL DA LAJE (ENCHIMENTO+CAPA) = (8+4). AF_11/2020	M2	288,50	5,77	5,77	5,77	5,77	5,77	5,77	5,77	5,77
1.4.1.0.9.	CONCRETAGEM DE PILARES, FCK = 20 MPA, COM USO DE BOMBA - LANÇAMENTO, ADENSAMENTO E ACABAMENTO. AF_02/2022 PS	M3	64,00	1,28	1,28	1,28	1,28	1,28	1,28	1,28	1,28
1.4.1.0.10.	CONCRETAGEM DE VIGAS E LAJES, FCK=20 MPA, PARA LAJES PREMOLDADAS COM JERICAS EM ELEVADOR DE CABO EM EDIFICAÇÃO DE MULTIPAVIMENTOS ATÉ 16 ANDARES - LANÇAMENTO, ADENSAMENTO E ACABAMENTO. AF_02/2022	M3	89,00	1,78	1,78	1,78	1,78	1,78	1,78	1,78	1,78
1.5.	PAREDES E PAINÉIS		-								
1.5.1.	ALVENARIA/FECHAMENTOS		-								
1.5.1.0.1.	ALVENARIA DE VEDAÇÃO DE BLOCOS CERÂMICOS FURADOS NA HORIZONTAL DE 9X19X19 CM (ESPESSURA 9 CM) E ARGAMASSA DE ASSENTAMENTO COM PREPARO EM BETONEIRA. AF_12/2021	M2	4.325,00	86,50	86,50	86,50	86,50	86,50	86,50	86,50	86,50
1.5.1.0.2.	VERGA MOLDADA IN LOCO EM CONCRETO, ESPESSURA DE *10* CM. AF_03/2024	M	810,00	16,20	16,20	16,20	16,20	16,20	16,20	16,20	16,20
1.5.1.0.3.	CONTRAVERGA MOLDADA IN LOCO EM CONCRETO, ESPESSURA DE *10* CM. AF_03/2024	M	460,00	9,20	9,20	9,20	9,20	9,20	9,20	9,20	9,20
1.5.2.	ESQUADRIAS METÁLICAS		-								
1.5.2.0.1.	PORTA DE ALUMÍNIO DE ABRIR COM LAMBRI, COM GUARNIÇÃO, FIXAÇÃO COM PARAFUSOS - FORNECIMENTO E INSTALAÇÃO. AF_12/2019	M2	168,00	3,36	3,36	3,36	3,36	3,36	3,36	3,36	3,36
1.5.2.0.2.	JANELA DE ALUMÍNIO DE CORRER COM 2 FOLHAS PARA VIDROS (VIDROS INCLUSOS), BATENTE/ REQUADRO 6 A 14 CM, ACABAMENTO COM ACETATO OU BRILHANTE, FIXAÇÃO COM PARAFUSO, SEM GUARNIÇÃO/ ALIZAR, DIMENSÕES 100X120 CM, VEDAÇÃO COM SILICONE, EXCLUSIVE CONTRAMARCO - FORNECIMENTO E INSTALAÇÃO. AF_11/2024	M2	130,00	2,60	2,60	2,60	2,60	2,60	2,60	2,60	2,60
1.5.2.0.3.	JANELA DE ALUMÍNIO DE CORRER COM 3 FOLHAS (2 VENEZIANAS E 1 FOLHA PARA VIDRO, VIDRO INCLUSO), BATENTE/ REQUADRO 6 A 14 CM, SEM ACABAMENTO, FIXAÇÃO COM PARAFUSO, SEM GUARNIÇÃO/ ALIZAR, DIMENSÕES 100X120 CM, VEDAÇÃO COM SILICONE, EXCLUSIVE CONTRAMARCO - FORNECIMENTO E INSTALAÇÃO. AF_11/2024	M2	140,00	2,80	2,80	2,80	2,80	2,80	2,80	2,80	2,80
1.5.2.0.4.	JANELA DE ALUMÍNIO TIPO MAXIM-AR, BATENTE/ REQUADRO 3 A 14 CM, VIDRO INCLUSO, FIXAÇÃO COM PARAFUSO, SEM GUARNIÇÃO/ ALIZAR, DIMENSÕES 60X80 (A X L) CM, SEM ACABAMENTO, VEDAÇÃO COM SILICONE, EXCLUSIVE CONTRAMARCO - FORNECIMENTO E INSTALAÇÃO. AF_11/2024	M2	24,00	0,48	0,48	0,48	0,48	0,48	0,48	0,48	0,48

APELIDO DO EMPREENDIMENTO Casa térrea acessível, 2 quartos, Autil=47,46m², conforme Portaria MCID 1416/2023	Nº TransfereGOV 974541/2025	Nº OPERAÇÃO 1100682-26	PROPONENTE / TOMADOR Prefeitura do Município de Osvaldo Cruz
---	---------------------------------------	----------------------------------	--

Item	Descrição	Unidade	Quantidade	Casa 19	Casa 20	Casa 21	Casa 22	Casa 23	Casa 24	Casa 25	Casa 26
				19	20	21	22	23	24	25	26
Construção de 50 unidades habitacionais - Moradia Digna				141.922,84	141.922,84	141.922,84	141.922,84	141.922,84	141.922,84	141.922,84	141.922,84
1.5.3.	ESQUADRIAS DE MADEIRAS		-								
1.5.3.0.1.	KIT DE PORTA DE MADEIRA PARA PINTURA, SEMI-OCA (LEVE OU MÉDIA), PADRÃO POPULAR, 80X210CM, ESPESSURA DE 3,5CM, ITENS INCLUSOS: DOBRADIÇAS, MONTAGEM E INSTALAÇÃO DO BATENTE, FECHADURA COM EXECUÇÃO DO FURO - FORNECIMENTO E INSTALAÇÃO. AF_12/2019	UN	150,00	3,00	3,00	3,00	3,00	3,00	3,00	3,00	3,00
1.6.	COBERTURA E PROTEÇÕES		-								
1.6.1.	TELHADOS		-								
1.6.1.0.1.	TRAMA DE MADEIRA COMPOSTA POR RIPAS, CAIBROS E TERÇAS PARA TELHADOS DE ATÉ 2 ÁGUAS PARA TELHA DE ENCAIXE DE CERÂMICA OU DE CONCRETO, INCLUSO TRANSPORTE VERTICAL. AF_07/2019	M2	3.674,50	73,49	73,49	73,49	73,49	73,49	73,49	73,49	73,49
1.6.1.0.2.	TELHAMENTO COM TELHA CERÂMICA DE ENCAIXE, TIPO ROMANA, COM ATÉ 2 ÁGUAS, INCLUSO TRANSPORTE VERTICAL. AF_07/2019	M2	3.674,50	73,49	73,49	73,49	73,49	73,49	73,49	73,49	73,49
1.6.1.0.3.	PINTURA IMUNIZANTE PARA MADEIRA, 1 DEMÃO. AF_01/2021	M2	5.190,00	103,80	103,80	103,80	103,80	103,80	103,80	103,80	103,80
1.6.1.0.4.	CUMEEIRA PARA TELHA CERÂMICA EMBOÇADA COM ARGAMASSA TRAÇO 1:2:9 (CIMENTO, CAL E AREIA) PARA TELHADOS COM ATÉ 2 ÁGUAS, INCLUSO TRANSPORTE VERTICAL. AF_07/2019	M	532,50	10,65	10,65	10,65	10,65	10,65	10,65	10,65	10,65
1.6.1.0.5.	FABRICAÇÃO E INSTALAÇÃO DE TESOURA INTEIRA EM MADEIRA NÃO APARELHADA, VÃO DE 6 M, PARA TELHA CERÂMICA OU DE CONCRETO, INCLUSO IÇAMENTO. AF_07/2019	UN	200,00	4,00	4,00	4,00	4,00	4,00	4,00	4,00	4,00
1.7.	REVESTIMENTOS		-								
1.7.1.	REVESTIMENTOS INTERNOS		-								
1.7.1.0.1.	CHAPISCO APLICADO EM ALVENARIAS E ESTRUTURAS DE CONCRETO INTERNAS, COM COLHER DE PEDREIRO. ARGAMASSA TRAÇO 1:3 COM PREPARO EM BETONEIRA 400L. AF_10/2022	M2	6.805,00	136,10	136,10	136,10	136,10	136,10	136,10	136,10	136,10
1.7.1.0.2.	CHAPISCO APLICADO NO TETO OU EM ALVENARIA E ESTRUTURA, COM ROLO PARA TEXTURA ACRÍLICA. ARGAMASSA TRAÇO 1:4 E EMULSÃO POLIMÉRICA (ADESIVO) COM PREPARO EM BETONEIRA 400L. AF_10/2022	M2	222,00	4,44	4,44	4,44	4,44	4,44	4,44	4,44	4,44
1.7.1.0.3.	EMBOÇO, EM ARGAMASSA TRAÇO 1:2:8, PREPARO MECÂNICO, APLICADO MANUALMENTE EM PAREDES INTERNAS, PARA AMBIENTES COM ÁREA MENOR QUE 5M², E = 10MM, COM TALISCAS. AF_03/2024	M2	1.174,50	23,49	23,49	23,49	23,49	23,49	23,49	23,49	23,49
1.7.1.0.4.	MASSA ÚNICA, EM ARGAMASSA TRAÇO 1:2:8, PREPARO MECÂNICO, APLICADA MANUALMENTE EM PAREDES INTERNAS DE AMBIENTES COM ÁREA ENTRE 5M² E 10M², E = 10MM, COM TALISCAS. AF_03/2024	M2	4.002,50	80,05	80,05	80,05	80,05	80,05	80,05	80,05	80,05
1.7.1.0.5.	MASSA ÚNICA, EM ARGAMASSA TRAÇO 1:2:8 PREPARO MECÂNICO, APLICADA MANUALMENTE EM PAREDES INTERNAS DE AMBIENTES COM ÁREA MAIOR QUE 10M², E = 10MM, COM TALISCAS. AF_03/2024	M2	1.628,00	32,56	32,56	32,56	32,56	32,56	32,56	32,56	32,56
1.7.1.0.6.	MASSA ÚNICA, EM ARGAMASSA TRAÇO 1:2:8, PREPARO MECÂNICO, APLICADA MANUALMENTE EM TETO, E = 10MM, COM TALISCAS. AF_03/2024	M2	222,00	4,44	4,44	4,44	4,44	4,44	4,44	4,44	4,44



PLQ - PLANILHA DE LEVANTAMENTO DE QUANTIDADES
Memória de Cálculo - OGU

Grau de Sigilo
#PUBLICO

APELIDO DO EMPREENDIMENTO Casa térrea acessível, 2 quartos, Autil=47,46m², conforme Portaria MCID 1416/2023	Nº TransfereGOV 974541/2025	Nº OPERAÇÃO 1100682-26	PROPONENTE / TOMADOR Prefeitura do Município de Osvaldo Cruz
--	--------------------------------	---------------------------	---

Item	Descrição	Unidade	Quantidade	Casa 19	Casa 20	Casa 21	Casa 22	Casa 23	Casa 24	Casa 25	Casa 26
				19	20	21	22	23	24	25	26
Construção de 50 unidades habitacionais - Moradia Digna				141.922,84	141.922,84	141.922,84	141.922,84	141.922,84	141.922,84	141.922,84	141.922,84
1.7.2.	REVESTIMENTOS CERÂMICOS		-								
1.7.2.0.1.	REVESTIMENTO CERÂMICO PARA PAREDES INTERNAS COM PLACAS TIPO ESMALTADA DE DIMENSÕES 20X20 CM APLICADAS A MEIA ALTURA DAS PAREDES. AF_02/2023_PE	M2	982,50	19,65	19,65	19,65	19,65	19,65	19,65	19,65	19,65
1.7.2.0.2.	REVESTIMENTO CERÂMICO PARA PAREDES INTERNAS COM PLACAS TIPO ESMALTADA DE DIMENSÕES 20X20 CM APLICADAS NA ALTURA INTEIRA DAS PAREDES. AF_02/2023_PE	M2	192,00	3,84	3,84	3,84	3,84	3,84	3,84	3,84	3,84
1.7.3.	REVESTIMENTOS EXTERNOS		-								
1.7.3.0.1.	CHAPISCO APLICADO EM ALVENARIA (COM PRESENÇA DE VÃOS) E ESTRUTURAS DE CONCRETO DE FACHADA, COM COLHER DE PEDREIRO, ARGAMASSA TRAÇO 1:3 COM PREPARO EM BETONEIRA 400L. AF_10/2022	M2	1.517,50	30,35	30,35	30,35	30,35	30,35	30,35	30,35	30,35
1.7.3.0.2.	CHAPISCO APLICADO EM ALVENARIA (SEM PRESENÇA DE VÃOS) E ESTRUTURAS DE CONCRETO DE FACHADA, COM COLHER DE PEDREIRO, ARGAMASSA TRAÇO 1:3 COM PREPARO EM BETONEIRA 400L. AF_10/2022	M2	1.522,50	30,45	30,45	30,45	30,45	30,45	30,45	30,45	30,45
1.7.3.0.3.	EMBOÇO OU MASSA ÚNICA EM ARGAMASSA TRAÇO 1:2:8, PREPARO MECÂNICO COM BETONEIRA 400 L, APLICADA MANUALMENTE EM PANOS CEGOS DE FACHADA (SEM PRESENÇA DE VÃOS), ESPESSURA DE 25 MM. AF_08/2022	M2	1.522,50	30,45	30,45	30,45	30,45	30,45	30,45	30,45	30,45
1.7.3.0.4.	EMBOÇO OU MASSA ÚNICA EM ARGAMASSA TRAÇO 1:2:8, PREPARO MECÂNICO COM BETONEIRA 400 L, APLICADA MANUALMENTE EM PANOS DE FACHADA COM PRESENÇA DE VÃOS, ESPESSURA DE 25 MM. AF_08/2022	M2	1.517,50	30,35	30,35	30,35	30,35	30,35	30,35	30,35	30,35
1.7.4.	FORROS		-								
1.7.4.0.1.	FORRO EM RÉGUAS DE PVC, FRISADO, PARA AMBIENTES RESIDENCIAIS, INCLUSIVE ESTRUTURA UNIDIRECIONAL DE FIXAÇÃO. AF_08/2023_PS	M2	1.795,00	35,90	35,90	35,90	35,90	35,90	35,90	35,90	35,90
1.7.5.	PINTURA		-								
1.7.5.1.	PINTURAS INTERNAS		-								
1.7.5.1.1.	FUNDO SELADOR ACRÍLICO, APLICAÇÃO MANUAL EM PAREDE, UMA DEMÃO. AF_04/2023	M2	5.630,50	112,61	112,61	112,61	112,61	112,61	112,61	112,61	112,61
1.7.5.1.2.	FUNDO SELADOR ACRÍLICO, APLICAÇÃO MANUAL EM TETO, UMA DEMÃO. AF_04/2023	M2	222,00	4,44	4,44	4,44	4,44	4,44	4,44	4,44	4,44
1.7.5.1.3.	PINTURA LÁTEX ACRÍLICA STANDARD, APLICAÇÃO MANUAL EM TETO, DUAS DEMÃOS. AF_04/2023	M2	222,00	4,44	4,44	4,44	4,44	4,44	4,44	4,44	4,44
1.7.5.1.4.	PINTURA LÁTEX ACRÍLICA STANDARD, APLICAÇÃO MANUAL EM PAREDES, DUAS DEMÃOS. AF_04/2023	M2	5.630,50	112,61	112,61	112,61	112,61	112,61	112,61	112,61	112,61
1.7.5.2.	PINTURAS EXTERNAS		-								
1.7.5.2.1.	APLICAÇÃO MANUAL DE FUNDO SELADOR ACRÍLICO EM PAREDES EXTERNAS DE CASAS. AF_03/2024	M2	3.040,00	60,80	60,80	60,80	60,80	60,80	60,80	60,80	60,80
1.7.5.2.2.	PINTURA LÁTEX ACRÍLICA STANDARD, APLICAÇÃO MANUAL EM PAREDES, DUAS DEMÃOS. AF_04/2023	M2	3.040,00	60,80	60,80	60,80	60,80	60,80	60,80	60,80	60,80
1.7.5.3.	PINTURA ESQUADRIAS		-								

APELIDO DO EMPREENDIMENTO Casa térrea acessível, 2 quartos, Autil=47,46m², conforme Portaria MCID 1416/2023	Nº TransfereGOV 974541/2025	Nº OPERAÇÃO 1100682-26	PROPONENTE / TOMADOR Prefeitura do Município de Osvaldo Cruz
---	---------------------------------------	----------------------------------	--

Item	Descrição	Unidade	Quantidade	Casa 19	Casa 20	Casa 21	Casa 22	Casa 23	Casa 24	Casa 25	Casa 26
				19	20	21	22	23	24	25	26
Construção de 50 unidades habitacionais - Moradia Digna				141.922,84	141.922,84	141.922,84	141.922,84	141.922,84	141.922,84	141.922,84	141.922,84
1.7.5.3.1.	LIXAMENTO DE MADEIRA PARA APLICAÇÃO DE FUNDO OU PINTURA. AF_01/2021	M2	1.050,00	21,00	21,00	21,00	21,00	21,00	21,00	21,00	21,00
1.7.5.3.2.	PINTURA FUNDO NIVELADOR ACRÍLICO BRANCO EM MADEIRA.	M2	1.050,00	21,00	21,00	21,00	21,00	21,00	21,00	21,00	21,00
1.7.5.3.3.	PINTURA TINTA DE ACABAMENTO (PIGMENTADA) ESMALTE SINTÉTICO ACETINADO EM MADEIRA, 2 DEMÃOS. AF_01/2021	M2	1.050,00	21,00	21,00	21,00	21,00	21,00	21,00	21,00	21,00
1.8.	PAVIMENTAÇÕES		-								
1.8.1.	PISO CERÂMICO		-								
1.8.1.0.1.	REVESTIMENTO CERÂMICO PARA PISO COM PLACAS TIPO ESMALTADA DE DIMENSÕES 35X35 CM APLICADA EM AMBIENTES DE ÁREA ENTRE 5 M2 E 10 M2. AF_02/2023_PE	M2	840,00	16,80	16,80	16,80	16,80	16,80	16,80	16,80	16,80
1.8.1.0.2.	REVESTIMENTO CERÂMICO PARA PISO COM PLACAS TIPO ESMALTADA DE DIMENSÕES 35X35 CM APLICADA EM AMBIENTES DE ÁREA MAIOR QUE 10 M2. AF_02/2023_PE	M2	955,00	19,10	19,10	19,10	19,10	19,10	19,10	19,10	19,10
1.8.1.0.3.	REVESTIMENTO CERÂMICO PARA PISO COM PLACAS TIPO ESMALTADA DE DIMENSÕES 35X35 CM APLICADA EM AMBIENTES DE ÁREA MENOR QUE 5 M2. AF_02/2023_PE	M2	649,00	12,98	12,98	12,98	12,98	12,98	12,98	12,98	12,98
1.8.2.	PISO CIMENTADO		-								
1.8.2.0.1.	COMPACTAÇÃO MECÂNICA DE SOLO PARA EXECUÇÃO DE RADIER, PISO DE CONCRETO OU LAJE SOBRE SOLO, COM COMPACTADOR DE SOLOS TIPO PLACA VIBRATÓRIA. AF_09/2021	M2	807,50	16,15	16,15	16,15	16,15	16,15	16,15	16,15	16,15
1.8.2.0.2.	EXECUÇÃO DE PASSEIO (CALÇADA) OU PISO DE CONCRETO COM CONCRETO MOLDADO IN LOCO, FEITO EM OBRA, ACABAMENTO CONVENCIONAL, NÃO ARMADO. AF_08/2022	M3	56,50	1,13	1,13	1,13	1,13	1,13	1,13	1,13	1,13
1.8.3.	RODAPÉS, SOLEIRAS E PEITORIS		-								
1.8.3.0.1.	SOLEIRA EM MÁRMORE, LARGURA 15 CM, ESPESSURA 2,0 CM. AF_09/2020	M	126,00	2,52	2,52	2,52	2,52	2,52	2,52	2,52	2,52
1.8.3.0.2.	RODAPÉ CERÂMICO DE 7CM DE ALTURA COM PLACAS TIPO ESMALTADA DE DIMENSÕES 35X35CM. AF_02/2023	M	1.935,00	38,70	38,70	38,70	38,70	38,70	38,70	38,70	38,70
1.8.3.0.3.	PEITORIL LINEAR EM GRANITO OU MÁRMORE, L = 15CM, ASSENTADO COM ARGAMASSA 1:6 COM ADITIVO. AF_11/2020	M	325,00	6,50	6,50	6,50	6,50	6,50	6,50	6,50	6,50
1.9.	INSTALAÇÕES		-								
1.9.1.	ELÉTRICAS / TELEFÔNICAS		-								
1.9.1.1.	CENTRO DE DISTRIBUIÇÃO ELÉTRICA		-								
1.9.1.1.1.	DISJUNTOR MONOPOLAR TIPO DIN, CORRENTE NOMINAL DE 10A - FORNECIMENTO E INSTALAÇÃO. AF_07/2025	UN	100,00	2,00	2,00	2,00	2,00	2,00	2,00	2,00	2,00
1.9.1.1.2.	DISJUNTOR MONOPOLAR TIPO DIN, CORRENTE NOMINAL DE 16A - FORNECIMENTO E INSTALAÇÃO. AF_07/2025	UN	50,00	1,00	1,00	1,00	1,00	1,00	1,00	1,00	1,00
1.9.1.1.3.	DISJUNTOR MONOPOLAR TIPO DIN, CORRENTE NOMINAL DE 25A - FORNECIMENTO E INSTALAÇÃO. AF_07/2025	UN	50,00	1,00	1,00	1,00	1,00	1,00	1,00	1,00	1,00
1.9.1.1.4.	DISJUNTOR MONOPOLAR TIPO DIN, CORRENTE NOMINAL DE 50A - FORNECIMENTO E INSTALAÇÃO. AF_07/2025	UN	50,00	1,00	1,00	1,00	1,00	1,00	1,00	1,00	1,00
1.9.1.1.5.	DISJUNTOR BIPOLAR TIPO DR, CORRENTE NOMINAL DE 25A - FORNECIMENTO E INSTALAÇÃO.	UN	100,00	2,00	2,00	2,00	2,00	2,00	2,00	2,00	2,00



PLQ - PLANILHA DE LEVANTAMENTO DE QUANTIDADES
Memória de Cálculo - OGU

Grau de Sigilo
#PUBLICO

APELIDO DO EMPREENDIMENTO Casa térrea acessível, 2 quartos, Autil=47,46m², conforme Portaria MCID 1416/2023	Nº TransfereGOV 974541/2025	Nº OPERAÇÃO 1100682-26	PROPONENTE / TOMADOR Prefeitura do Município de Osvaldo Cruz
---	---------------------------------------	----------------------------------	--

Item	Descrição	Unidade	Quantidade	Casa 19	Casa 20	Casa 21	Casa 22	Casa 23	Casa 24	Casa 25	Casa 26
				19	20	21	22	23	24	25	26
Construção de 50 unidades habitacionais - Moradia Digna				141.922,84	141.922,84	141.922,84	141.922,84	141.922,84	141.922,84	141.922,84	141.922,84
1.9.1.1.6.	ENTRADA DE ENERGIA ELÉTRICA, AÉREA, MONOFÁSICA, COM CAIXA DE EMBUTIR, CABO DE 10 MM2 E DISJUNTOR DIN 50A (NÃO INCLUSO O POSTE DE CONCRETO). AF_07/2020_PS	UN	50,00	1,00	1,00	1,00	1,00	1,00	1,00	1,00	1,00
1.9.1.1.7.	QUADRO DE DISTRIBUIÇÃO DE LUZ EM PVC PARA 12 DISJUNTORES - FORNECIMENTO E INSTALAÇÃO.	UN	50,00	1,00	1,00	1,00	1,00	1,00	1,00	1,00	1,00
1.9.1.2.	ILUMINAÇÃO, TOMADAS E INTERRUPTORES		-								
1.9.1.2.1.	LUMINÁRIA TIPO PLAFON CIRCULAR, DE SOBREPOR, COM LED DE 12/13 W - FORNECIMENTO E INSTALAÇÃO. AF_09/2024	UN	350,00	7,00	7,00	7,00	7,00	7,00	7,00	7,00	7,00
1.9.1.2.2.	LÂMPADA COMPACTA DE LED 10 W, BASE E27 - FORNECIMENTO E INSTALAÇÃO. AF_09/2024	UN	350,00	7,00	7,00	7,00	7,00	7,00	7,00	7,00	7,00
1.9.1.2.3.	INTERRUPTOR SIMPLES (1 MÓDULO), 10A/250V, INCLUINDO SUPORTE E PLACA - FORNECIMENTO E INSTALAÇÃO. AF_03/2023	UN	250,00	5,00	5,00	5,00	5,00	5,00	5,00	5,00	5,00
1.9.1.2.4.	INTERRUPTOR SIMPLES (2 MÓDULOS), 10A/250V, INCLUINDO SUPORTE E PLACA - FORNECIMENTO E INSTALAÇÃO. AF_03/2023	UN	50,00	1,00	1,00	1,00	1,00	1,00	1,00	1,00	1,00
1.9.1.2.5.	TOMADA BAIXA DE EMBUTIR (1 MÓDULO), 2P+T 10 A, INCLUINDO SUPORTE E PLACA - FORNECIMENTO E INSTALAÇÃO. AF_03/2023	UN	500,00	10,00	10,00	10,00	10,00	10,00	10,00	10,00	10,00
1.9.1.2.6.	TOMADA MÉDIA DE EMBUTIR (1 MÓDULO), 2P+T 10 A, INCLUINDO SUPORTE E PLACA - FORNECIMENTO E INSTALAÇÃO. AF_03/2023	UN	300,00	6,00	6,00	6,00	6,00	6,00	6,00	6,00	6,00
1.9.1.2.7.	TOMADA ALTA DE EMBUTIR (1 MÓDULO), 2P+T 20 A, INCLUINDO SUPORTE E PLACA - FORNECIMENTO E INSTALAÇÃO. AF_03/2023	UN	50,00	1,00	1,00	1,00	1,00	1,00	1,00	1,00	1,00
1.9.1.2.8.	INTERRUPTOR PULSADOR CAMPAINHA (1 MÓDULO), 10A/250V, INCLUINDO SUPORTE E PLACA - FORNECIMENTO E INSTALAÇÃO. AF_03/2023	UN	50,00	1,00	1,00	1,00	1,00	1,00	1,00	1,00	1,00
1.9.1.2.9.	CAMPAINHA CIGARRA (1 MÓDULO), 10A/250V, INCLUINDO SUPORTE E PLACA - FORNECIMENTO E INSTALAÇÃO. AF_03/2023	UN	50,00	1,00	1,00	1,00	1,00	1,00	1,00	1,00	1,00
1.9.1.2.10.	SUPORTE PARAFUSADO COM ESPELHO / PLACA DE ENCAIXE 4" X 2" BAIXO (0,30 M DO PISO) PARA PONTO ELÉTRICO - FORNECIMENTO E INSTALAÇÃO.	UN	100,00	2,00	2,00	2,00	2,00	2,00	2,00	2,00	2,00
1.9.1.2.11.	CAIXA RETANGULAR 4" X 2" BAIXA (0,30 M DO PISO), PVC, INSTALADA EM PAREDE - FORNECIMENTO E INSTALAÇÃO. AF_03/2023	UN	600,00	12,00	12,00	12,00	12,00	12,00	12,00	12,00	12,00
1.9.1.2.12.	CAIXA RETANGULAR 4" X 2" MÉDIA (1,30 M DO PISO), PVC, INSTALADA EM PAREDE - FORNECIMENTO E INSTALAÇÃO. AF_03/2023	UN	650,00	13,00	13,00	13,00	13,00	13,00	13,00	13,00	13,00
1.9.1.2.13.	CAIXA RETANGULAR 4" X 2" ALTA (2,00 M DO PISO), PVC, INSTALADA EM PAREDE - FORNECIMENTO E INSTALAÇÃO. AF_03/2023	UN	100,00	2,00	2,00	2,00	2,00	2,00	2,00	2,00	2,00
1.9.1.2.14.	CAIXA OCTOGONAL 3" X 3", PVC, INSTALADA EM LAJE - FORNECIMENTO E INSTALAÇÃO. AF_03/2023	UN	350,00	7,00	7,00	7,00	7,00	7,00	7,00	7,00	7,00
1.9.1.3.	FIOS E CABOS		-								
1.9.1.3.1.	CABO DE COBRE FLEXÍVEL ISOLADO, 1,5 MM², ANTI-CHAMA 450/750 V, PARA CIRCUITOS TERMINAIS - FORNECIMENTO E INSTALAÇÃO. AF_03/2023	M	4.895,00	97,90	97,90	97,90	97,90	97,90	97,90	97,90	97,90
1.9.1.3.2.	CABO DE COBRE FLEXÍVEL ISOLADO, 2,5 MM², ANTI-CHAMA 450/750 V, PARA CIRCUITOS TERMINAIS - FORNECIMENTO E INSTALAÇÃO. AF_03/2023	M	12.940,00	258,80	258,80	258,80	258,80	258,80	258,80	258,80	258,80

APELIDO DO EMPREENDIMENTO Casa térrea acessível, 2 quartos, Autil=47,46m², conforme Portaria MCID 1416/2023	Nº TransfereGOV 974541/2025	Nº OPERAÇÃO 1100682-26	PROPONENTE / TOMADOR Prefeitura do Município de Osvaldo Cruz
---	---------------------------------------	----------------------------------	--

Item	Descrição	Unidade	Quantidade	Casa 19	Casa 20	Casa 21	Casa 22	Casa 23	Casa 24	Casa 25	Casa 26
				19	20	21	22	23	24	25	26
Construção de 50 unidades habitacionais - Moradia Digna				141.922,84	141.922,84	141.922,84	141.922,84	141.922,84	141.922,84	141.922,84	141.922,84
1.9.1.3.3.	CABO DE COBRE FLEXÍVEL ISOLADO, 4 MM², ANTI-CHAMA 450/750 V, PARA CIRCUITOS TERMINAIS - FORNECIMENTO E INSTALAÇÃO. AF_03/2023	M	1.240,00	24,80	24,80	24,80	24,80	24,80	24,80	24,80	24,80
1.9.1.3.4.	CABO DE COBRE ISOLADO, 10 MM², ANTI-CHAMA 450/750 V, INSTALADO EM ELETROCALHA OU PERFILADO - FORNECIMENTO E INSTALAÇÃO. AF_07/2025	M	1.295,00	25,90	25,90	25,90	25,90	25,90	25,90	25,90	25,90
1.9.1.3.5.	CABO DE COBRE FLEXÍVEL ISOLADO, 10 MM², 0,6/1,0 KV, PARA REDE AÉREA DE DISTRIBUIÇÃO DE ENERGIA ELÉTRICA DE BAIXA TENSÃO - FORNECIMENTO E INSTALAÇÃO. AF_07/2020	M	415,00	8,30	8,30	8,30	8,30	8,30	8,30	8,30	8,30
1.9.1.3.6.	ELETRODUTO FLEXÍVEL CORRUGADO, PVC, DN 25 MM (3/4"), PARA CIRCUITOS TERMINAIS, INSTALADO EM FORRO - FORNECIMENTO E INSTALAÇÃO. AF_03/2023	M	2.235,00	44,70	44,70	44,70	44,70	44,70	44,70	44,70	44,70
1.9.1.3.7.	ELETRODUTO FLEXÍVEL CORRUGADO, PVC, DN 25 MM (3/4"), PARA CIRCUITOS TERMINAIS, INSTALADO EM PAREDE - FORNECIMENTO E INSTALAÇÃO. AF_03/2023	M	2.915,00	58,30	58,30	58,30	58,30	58,30	58,30	58,30	58,30
1.9.1.3.8.	ELETRODUTO FLEXÍVEL CORRUGADO REFORÇADO, PVC, DN 25 MM (3/4"), PARA CIRCUITOS TERMINAIS, INSTALADO EM LAJE - FORNECIMENTO E INSTALAÇÃO. AF_03/2023	M	1.103,00	22,06	22,06	22,06	22,06	22,06	22,06	22,06	22,06
1.9.1.3.9.	RASGO LINEAR MANUAL EM ALVENARIA, PARA ELETRODUTOS, DIÂMETROS MENORES OU IGUAIS A 40 MM. AF_09/2023	M	2.915,00	58,30	58,30	58,30	58,30	58,30	58,30	58,30	58,30
1.9.2.	HIDRÁULICAS / GÁS / INCÊNCIO		-								
1.9.2.1.	TUBULAÇÕES E CONEXÕES HIDRÁULICAS		-								
1.9.2.1.1.	JOELHO 90 GRAUS COM BUCHA DE LATÃO, PVC, SOLDÁVEL, DN 25MM, X 1/2 INSTALADO EM RAMAL OU SUB-RAMAL DE ÁGUA - FORNECIMENTO E INSTALAÇÃO. AF_06/2022	UN	350,00	7,00	7,00	7,00	7,00	7,00	7,00	7,00	7,00
1.9.2.1.2.	JOELHO 90 GRAUS, PVC, SOLDÁVEL, DN 25MM, INSTALADO EM RAMAL DE DISTRIBUIÇÃO DE ÁGUA - FORNECIMENTO E INSTALAÇÃO. AF_06/2022	UN	400,00	8,00	8,00	8,00	8,00	8,00	8,00	8,00	8,00
1.9.2.1.3.	TE, PVC, SOLDÁVEL, DN 25MM, INSTALADO EM RAMAL OU SUB-RAMAL DE ÁGUA - FORNECIMENTO E INSTALAÇÃO. AF_06/2022	UN	200,00	4,00	4,00	4,00	4,00	4,00	4,00	4,00	4,00
1.9.2.1.4.	ADAPTADOR CURTO COM BOLSA E ROSCA PARA REGISTRO, PVC, SOLDÁVEL, DN 25MM X 3/4, INSTALADO EM RAMAL OU SUB-RAMAL DE ÁGUA - FORNECIMENTO E INSTALAÇÃO. AF_06/2022	UN	400,00	8,00	8,00	8,00	8,00	8,00	8,00	8,00	8,00
1.9.2.1.5.	TUBO, PVC, SOLDÁVEL, DE 25MM, INSTALADO EM PRUMADA DE ÁGUA - FORNECIMENTO E INSTALAÇÃO. AF_06/2022	M	255,00	5,10	5,10	5,10	5,10	5,10	5,10	5,10	5,10
1.9.2.1.6.	TUBO, PVC, SOLDÁVEL, DE 25MM, INSTALADO EM RAMAL OU SUB-RAMAL DE ÁGUA - FORNECIMENTO E INSTALAÇÃO. AF_06/2022	M	435,00	8,70	8,70	8,70	8,70	8,70	8,70	8,70	8,70
1.9.2.1.7.	FORNECIMENTO E INSTALAÇÃO DE PRESSURIZADOR ACOPLADO AO CHUVEIRO (TENSÃO: 220V - PRESSÃO MINIMA: 0,7MCA / PRESSÃO MÁXIMA: 2,5MCA - ENTRADA 1/2" / SAÍDA 1/2")	UN	50,00	1,00	1,00	1,00	1,00	1,00	1,00	1,00	1,00
1.9.2.2.	REGISTROS		-								
1.9.2.2.1.	REGISTRO DE PRESSÃO BRUTO, LATÃO, ROSCÁVEL, 3/4", COM ACABAMENTO E CANOPLA CROMADOS - FORNECIMENTO E INSTALAÇÃO. AF_08/2021	UN	50,00	1,00	1,00	1,00	1,00	1,00	1,00	1,00	1,00

APELIDO DO EMPREENDIMENTO Casa térrea acessível, 2 quartos, Autil=47,46m², conforme Portaria MCID 1416/2023	Nº TransfereGOV 974541/2025	Nº OPERAÇÃO 1100682-26	PROPONENTE / TOMADOR Prefeitura do Município de Osvaldo Cruz
---	---------------------------------------	----------------------------------	--

Item	Descrição	Unidade	Quantidade	Casa 19	Casa 20	Casa 21	Casa 22	Casa 23	Casa 24	Casa 25	Casa 26
				19	20	21	22	23	24	25	26
Construção de 50 unidades habitacionais - Moradia Digna				141.922,84	141.922,84	141.922,84	141.922,84	141.922,84	141.922,84	141.922,84	141.922,84
1.9.2.2.2.	REGISTRO DE GAVETA BRUTO, LATÃO, ROSCÁVEL, 3/4", COM ACABAMENTO E CANOPLA CROMADOS - FORNECIMENTO E INSTALAÇÃO. AF_08/2021	UN	150,00	3,00	3,00	3,00	3,00	3,00	3,00	3,00	3,00
1.9.2.2.3.	REGISTRO DE ESFERA, PVC, SOLDÁVEL, COM VOLANTE, DN 32 MM - FORNECIMENTO E INSTALAÇÃO. AF_08/2021	UN	100,00	2,00	2,00	2,00	2,00	2,00	2,00	2,00	2,00
1.9.2.2.4.	ENGATE FLEXÍVEL EM PLÁSTICO BRANCO, 1/2" X 40CM - FORNECIMENTO E INSTALAÇÃO. AF_01/2020	UN	200,00	4,00	4,00	4,00	4,00	4,00	4,00	4,00	4,00
1.9.2.3.	ENTRADA / ALIMENTAÇÃO HIDRÁULICA		-								
1.9.2.3.1.	KIT CAVALETE PARA MEDIÇÃO DE ÁGUA - ENTRADA INDIVIDUALIZADA, EM PVC 25 MM (3/4"), PARA 1 MEDIDOR - FORNECIMENTO E INSTALAÇÃO (EXCLUSIVE HIDRÔMETRO). AF_03/2024	UN	50,00	1,00	1,00	1,00	1,00	1,00	1,00	1,00	1,00
1.9.2.3.2.	CAIXA DE EMBUTIR EM POLICARBONATO PARA ABRIGO DE HIDRÔMETRO - FORNECIMENTO E INSTALAÇÃO (EXCLUSIVE HIDRÔMETRO).	UN	50,00	1,00	1,00	1,00	1,00	1,00	1,00	1,00	1,00
1.9.2.3.3.	REGISTRO DE GAVETA BRUTO, LATÃO, ROSCÁVEL, 3/4" - FORNECIMENTO E INSTALAÇÃO. AF_08/2021	UN	50,00	1,00	1,00	1,00	1,00	1,00	1,00	1,00	1,00
1.9.2.3.4.	TUBO, PVC, SOLDÁVEL, DE 25MM, INSTALADO EM RAMAL DE DISTRIBUIÇÃO DE ÁGUA - FORNECIMENTO E INSTALAÇÃO. AF_06/2022	M	337,50	6,75	6,75	6,75	6,75	6,75	6,75	6,75	6,75
1.9.2.3.5.	TUBO, PVC, SOLDÁVEL, DE 25MM, INSTALADO EM PRUMADA DE ÁGUA - FORNECIMENTO E INSTALAÇÃO. AF_06/2022	M	150,00	3,00	3,00	3,00	3,00	3,00	3,00	3,00	3,00
1.9.2.3.6.	JOELHO 90 GRAUS, PVC, SOLDÁVEL, DN 25MM, INSTALADO EM RAMAL DE DISTRIBUIÇÃO DE ÁGUA - FORNECIMENTO E INSTALAÇÃO. AF_06/2022	UN	100,00	2,00	2,00	2,00	2,00	2,00	2,00	2,00	2,00
1.9.2.3.7.	TE, PVC, SOLDÁVEL, DN 25MM, INSTALADO EM RAMAL DE DISTRIBUIÇÃO DE ÁGUA - FORNECIMENTO E INSTALAÇÃO. AF_06/2022	UN	50,00	1,00	1,00	1,00	1,00	1,00	1,00	1,00	1,00
1.9.2.4.	CAIXA D'ÁGUA E BARRILETE		-								
1.9.2.4.1.	CAIXA D'ÁGUA EM POLIETILENO, 500 LITROS - FORNECIMENTO E INSTALAÇÃO. AF_06/2021	UN	50,00	1,00	1,00	1,00	1,00	1,00	1,00	1,00	1,00
1.9.2.4.2.	FURO EM CAIXA D'ÁGUA COM ESPESSURA DE 2 ATÉ 5 MM E DIÂMETRO DE 25 MM. AF_06/2021	UN	50,00	1,00	1,00	1,00	1,00	1,00	1,00	1,00	1,00
1.9.2.4.3.	FURO EM CAIXA D'ÁGUA COM ESPESSURA DE 2 ATÉ 5 MM E DIÂMETRO DE 32 MM. AF_06/2021	UN	100,00	2,00	2,00	2,00	2,00	2,00	2,00	2,00	2,00
1.9.2.4.4.	ADAPTADOR COM FLANGE E ANEL DE VEDAÇÃO, PVC, SOLDÁVEL, DN 25 MM X 3/4", INSTALADO EM RESERVAÇÃO PREDIAL DE ÁGUA - FORNECIMENTO E INSTALAÇÃO. AF_04/2024	UN	50,00	1,00	1,00	1,00	1,00	1,00	1,00	1,00	1,00
1.9.2.4.5.	ADAPTADOR COM FLANGE E ANEL DE VEDAÇÃO, PVC, SOLDÁVEL, DN 32 MM X 1", INSTALADO EM RESERVAÇÃO PREDIAL DE ÁGUA - FORNECIMENTO E INSTALAÇÃO. AF_04/2024	UN	100,00	2,00	2,00	2,00	2,00	2,00	2,00	2,00	2,00
1.9.2.4.6.	TORNEIRA DE BOIA PARA CAIXA D'ÁGUA, ROSCÁVEL, 3/4" - FORNECIMENTO E INSTALAÇÃO. AF_08/2021	UN	50,00	1,00	1,00	1,00	1,00	1,00	1,00	1,00	1,00

APELIDO DO EMPREENDIMENTO Casa térrea acessível, 2 quartos, Autil=47,46m², conforme Portaria MCID 1416/2023	Nº TransfereGOV 974541/2025	Nº OPERAÇÃO 1100682-26	PROPONENTE / TOMADOR Prefeitura do Município de Osvaldo Cruz
---	---------------------------------------	----------------------------------	--

Item	Descrição	Unidade	Quantidade	Casa 19	Casa 20	Casa 21	Casa 22	Casa 23	Casa 24	Casa 25	Casa 26
				19	20	21	22	23	24	25	26
Construção de 50 unidades habitacionais - Moradia Digna				141.922,84	141.922,84	141.922,84	141.922,84	141.922,84	141.922,84	141.922,84	141.922,84
1.9.2.4.7.	JOELHO 90 GRAUS, PVC, SOLDÁVEL, DN 25MM, INSTALADO EM RAMAL DE DISTRIBUIÇÃO DE ÁGUA - FORNECIMENTO E INSTALAÇÃO. AF_06/2022	UN	400,00	8,00	8,00	8,00	8,00	8,00	8,00	8,00	8,00
1.9.2.4.8.	JOELHO 90 GRAUS, PVC, SOLDÁVEL, DN 32MM, INSTALADO EM RAMAL DE DISTRIBUIÇÃO DE ÁGUA - FORNECIMENTO E INSTALAÇÃO. AF_06/2022	UN	200,00	4,00	4,00	4,00	4,00	4,00	4,00	4,00	4,00
1.9.2.4.9.	JOELHO 45 GRAUS, PVC, SOLDÁVEL, DN 32MM, INSTALADO EM RAMAL DE DISTRIBUIÇÃO DE ÁGUA - FORNECIMENTO E INSTALAÇÃO. AF_06/2022	UN	50,00	1,00	1,00	1,00	1,00	1,00	1,00	1,00	1,00
1.9.2.4.10.	BUCHA DE REDUÇÃO, CURTA, PVC, SOLDÁVEL, DN 32 X 25 MM, INSTALADO EM RAMAL DE DISTRIBUIÇÃO DE ÁGUA - FORNECIMENTO E INSTALAÇÃO. AF_06/2022	UN	100,00	2,00	2,00	2,00	2,00	2,00	2,00	2,00	2,00
1.9.2.4.11.	TE, PVC, SOLDÁVEL, DN 32MM, INSTALADO EM RAMAL DE DISTRIBUIÇÃO DE ÁGUA - FORNECIMENTO E INSTALAÇÃO. AF_06/2022	UN	150,00	3,00	3,00	3,00	3,00	3,00	3,00	3,00	3,00
1.9.2.4.12.	TÊ DE REDUÇÃO, PVC, SOLDÁVEL, DN 32MM X 25MM, INSTALADO EM RAMAL DE DISTRIBUIÇÃO DE ÁGUA - FORNECIMENTO E INSTALAÇÃO. AF_06/2022	UN	50,00	1,00	1,00	1,00	1,00	1,00	1,00	1,00	1,00
1.9.2.4.13.	TUBO, PVC, SOLDÁVEL, DE 25MM, INSTALADO EM RAMAL DE DISTRIBUIÇÃO DE ÁGUA - FORNECIMENTO E INSTALAÇÃO. AF_06/2022	M	220,00	4,40	4,40	4,40	4,40	4,40	4,40	4,40	4,40
1.9.2.4.14.	TUBO, PVC, SOLDÁVEL, DE 32MM, INSTALADO EM RAMAL DE DISTRIBUIÇÃO DE ÁGUA - FORNECIMENTO E INSTALAÇÃO. AF_06/2022	M	527,50	10,55	10,55	10,55	10,55	10,55	10,55	10,55	10,55
1.9.3.	SANITÁRIAS / PLUVIAL		-								
1.9.3.1.	TUBULAÇÕES E CONEXÕES SANITÁRIAS		-								
1.9.3.1.1.	JOELHO 45 GRAUS, PVC, SERIE NORMAL, ESGOTO PREDIAL, DN 40 MM, JUNTA SOLDÁVEL, FORNECIDO E INSTALADO EM RAMAL DE DESCARGA OU RAMAL DE ESGOTO SANITÁRIO. AF_08/2022	UN	150,00	3,00	3,00	3,00	3,00	3,00	3,00	3,00	3,00
1.9.3.1.2.	JOELHO 45 GRAUS, PVC, SERIE NORMAL, ESGOTO PREDIAL, DN 50 MM, JUNTA ELÁSTICA, FORNECIDO E INSTALADO EM RAMAL DE DESCARGA OU RAMAL DE ESGOTO SANITÁRIO. AF_08/2022	UN	100,00	2,00	2,00	2,00	2,00	2,00	2,00	2,00	2,00
1.9.3.1.3.	JOELHO 90 GRAUS, PVC, SERIE NORMAL, ESGOTO PREDIAL, DN 40 MM, JUNTA SOLDÁVEL, FORNECIDO E INSTALADO EM RAMAL DE DESCARGA OU RAMAL DE ESGOTO SANITÁRIO. AF_08/2022	UN	100,00	2,00	2,00	2,00	2,00	2,00	2,00	2,00	2,00
1.9.3.1.4.	JOELHO 90 GRAUS, PVC, SERIE NORMAL, ESGOTO PREDIAL, DN 50 MM, JUNTA ELÁSTICA, FORNECIDO E INSTALADO EM RAMAL DE DESCARGA OU RAMAL DE ESGOTO SANITÁRIO. AF_08/2022	UN	450,00	9,00	9,00	9,00	9,00	9,00	9,00	9,00	9,00
1.9.3.1.5.	JOELHO 90 GRAUS, PVC, SERIE NORMAL, ESGOTO PREDIAL, DN 100 MM, JUNTA ELÁSTICA, FORNECIDO E INSTALADO EM RAMAL DE DESCARGA OU RAMAL DE ESGOTO SANITÁRIO. AF_08/2022	UN	50,00	1,00	1,00	1,00	1,00	1,00	1,00	1,00	1,00
1.9.3.1.6.	TE, PVC, SERIE NORMAL, ESGOTO PREDIAL, DN 50 X 50 MM, JUNTA ELÁSTICA, FORNECIDO E INSTALADO EM RAMAL DE DESCARGA OU RAMAL DE ESGOTO SANITÁRIO. AF_08/2022	UN	50,00	1,00	1,00	1,00	1,00	1,00	1,00	1,00	1,00

APELIDO DO EMPREENDIMENTO Casa térrea acessível, 2 quartos, Autil=47,46m², conforme Portaria MCID 1416/2023	Nº TransfereGOV 974541/2025	Nº OPERAÇÃO 1100682-26	PROPONENTE / TOMADOR Prefeitura do Município de Osvaldo Cruz
---	---------------------------------------	----------------------------------	--

Item	Descrição	Unidade	Quantidade	Casa 19	Casa 20	Casa 21	Casa 22	Casa 23	Casa 24	Casa 25	Casa 26
				19	20	21	22	23	24	25	26
Construção de 50 unidades habitacionais - Moradia Digna				141.922,84	141.922,84	141.922,84	141.922,84	141.922,84	141.922,84	141.922,84	141.922,84
1.9.3.1.7.	JUNÇÃO DE REDUÇÃO INVERTIDA, PVC, SÉRIE NORMAL, ESGOTO PREDIAL, DN 100 X 50 MM, JUNTA ELÁSTICA, FORNECIDO E INSTALADO EM RAMAL DE DESCARGA OU RAMAL DE ESGOTO SANITÁRIO. AF_08/2022	UN	50,00	1,00	1,00	1,00	1,00	1,00	1,00	1,00	1,00
1.9.3.1.8.	TERMINAL DE VENTILAÇÃO, PVC, SÉRIE NORMAL, ESGOTO PREDIAL, DN 50 MM, JUNTA SOLDÁVEL, FORNECIDO E INSTALADO EM PRUMADA DE ESGOTO SANITÁRIO OU VENTILAÇÃO. AF_08/2022	UN	50,00	1,00	1,00	1,00	1,00	1,00	1,00	1,00	1,00
1.9.3.1.9.	TUBO PVC, SERIE NORMAL, ESGOTO PREDIAL, DN 40 MM, FORNECIDO E INSTALADO EM RAMAL DE DESCARGA OU RAMAL DE ESGOTO SANITÁRIO. AF_08/2022	M	167,50	3,35	3,35	3,35	3,35	3,35	3,35	3,35	3,35
1.9.3.1.10.	TUBO PVC, SERIE NORMAL, ESGOTO PREDIAL, DN 50 MM, FORNECIDO E INSTALADO EM RAMAL DE DESCARGA OU RAMAL DE ESGOTO SANITÁRIO. AF_08/2022	M	510,50	10,21	10,21	10,21	10,21	10,21	10,21	10,21	10,21
1.9.3.1.11.	TUBO PVC, SERIE NORMAL, ESGOTO PREDIAL, DN 50 MM, FORNECIDO E INSTALADO EM PRUMADA DE ESGOTO SANITÁRIO OU VENTILAÇÃO. AF_08/2022	M	200,00	4,00	4,00	4,00	4,00	4,00	4,00	4,00	4,00
1.9.3.1.12.	TUBO PVC, SERIE NORMAL, ESGOTO PREDIAL, DN 100 MM, FORNECIDO E INSTALADO EM RAMAL DE DESCARGA OU RAMAL DE ESGOTO SANITÁRIO. AF_08/2022	M	1.690,00	33,80	33,80	33,80	33,80	33,80	33,80	33,80	33,80
1.9.3.2.	ACESSÓRIOS / CAIXAS SANITÁRIAS		-								
1.9.3.2.1.	CAIXA ENTERRADA HIDRÁULICA RETANGULAR EM ALVENARIA COM TIJOLOS CERÂMICOS MACIÇOS, DIMENSÕES INTERNAS: 0,6X0,6X0,6 M PARA REDE DE ESGOTO. AF_12/2020	UN	250,00	5,00	5,00	5,00	5,00	5,00	5,00	5,00	5,00
1.9.3.2.2.	CAIXA SIFONADA, PVC, DN 100 X 100 X 50 MM, JUNTA ELÁSTICA, FORNECIDA E INSTALADA EM RAMAL DE DESCARGA OU EM RAMAL DE ESGOTO SANITÁRIO. AF_08/2022	UN	50,00	1,00	1,00	1,00	1,00	1,00	1,00	1,00	1,00
1.9.3.2.3.	RALO SIFONADO REDONDO, PVC, DN 100 X 40 MM, JUNTA SOLDÁVEL, FORNECIDO E INSTALADO EM RAMAL DE DESCARGA OU EM RAMAL DE ESGOTO SANITÁRIO. AF_08/2022	UN	50,00	1,00	1,00	1,00	1,00	1,00	1,00	1,00	1,00
1.9.3.2.4.	RALO SECO CÔNICO, PVC, DN 100 X 40 MM, JUNTA SOLDÁVEL, FORNECIDO E INSTALADO EM RAMAL DE DESCARGA OU EM RAMAL DE ESGOTO SANITÁRIO. AF_08/2022	UN	50,00	1,00	1,00	1,00	1,00	1,00	1,00	1,00	1,00
1.9.3.2.5.	CAIXA DE GORDURA SIMPLES (CAPACIDADE: 36 L), RETANGULAR, EM ALVENARIA COM BLOCOS DE CONCRETO, DIMENSÕES INTERNAS = 0,2X0,4 M, ALTURA INTERNA = 0,8 M. AF_12/2020	UN	50,00	1,00	1,00	1,00	1,00	1,00	1,00	1,00	1,00
1.9.4.	APARELHOS, METAIS E BANCADAS		-								
1.9.4.0.1.	VASO SANITÁRIO SIFONADO COM CAIXA ACOPLADA LOUÇA BRANCA, INCLUSO ENGATE FLEXÍVEL EM PLÁSTICO BRANCO, 1/2 X 40CM - FORNECIMENTO E INSTALAÇÃO. AF_01/2020	UN	50,00	1,00	1,00	1,00	1,00	1,00	1,00	1,00	1,00
1.9.4.0.2.	LAVATÓRIO LOUÇA BRANCA SUSPENSO, 29,5 X 39CM OU EQUIVALENTE, PADRÃO POPULAR, INCLUSO SIFÃO FLEXÍVEL EM PVC, VÁLVULA E ENGATE FLEXÍVEL 30CM EM PLÁSTICO E TORNEIRA CROMADA DE MESA, PADRÃO POPULAR - FORNECIMENTO E INSTALAÇÃO. AF_01/2020	UN	50,00	1,00	1,00	1,00	1,00	1,00	1,00	1,00	1,00



PLQ - PLANILHA DE LEVANTAMENTO DE QUANTIDADES
Memória de Cálculo - OGU

Grau de Sigilo
#PUBLICO

APELIDO DO EMPREENDIMENTO Casa térrea acessível, 2 quartos, Autil=47,46m², conforme Portaria MCID 1416/2023	Nº TransfereGOV 974541/2025	Nº OPERAÇÃO 1100682-26	PROPONENTE / TOMADOR Prefeitura do Município de Osvaldo Cruz
---	---------------------------------------	----------------------------------	--

Item	Descrição	Unidade	Quantidade	Casa 19	Casa 20	Casa 21	Casa 22	Casa 23	Casa 24	Casa 25	Casa 26
				19	20	21	22	23	24	25	26
Construção de 50 unidades habitacionais - Moradia Digna				141.922,84	141.922,84	141.922,84	141.922,84	141.922,84	141.922,84	141.922,84	141.922,84
1.9.4.0.3.	BANCADA DE MÁRMORE SINTÉTICO 120 X 60CM, COM CUBA INTEGRADA, INCLUSO SIFÃO TIPO FLEXÍVEL EM PVC, VÁLVULA EM PLÁSTICO CROMADO TIPO AMERICANA E TORNEIRA CROMADA LONGA, DE PAREDE, PADRÃO POPULAR - FORNECIMENTO E INSTALAÇÃO. AF_01/2020	UN	36,00	0,72	0,72	0,72	0,72	0,72	0,72	0,72	0,72
1.9.4.0.4.	TANQUE DE MÁRMORE SINTÉTICO COM COLUNA, 22L OU EQUIVALENTE, INCLUSO SIFÃO FLEXÍVEL EM PVC, VÁLVULA PLÁSTICA E TORNEIRA DE METAL CROMADO PADRÃO POPULAR - FORNECIMENTO E INSTALAÇÃO. AF_01/2020	UN	50,00	1,00	1,00	1,00	1,00	1,00	1,00	1,00	1,00
1.9.4.0.5.	CHUVEIRO ELÉTRICO COMUM CORPO PLÁSTICO, TIPO DUCHA - FORNECIMENTO E INSTALAÇÃO. AF_01/2020	UN	50,00	1,00	1,00	1,00	1,00	1,00	1,00	1,00	1,00
1.9.4.0.6.	KIT DE ACESSÓRIOS PARA BANHEIRO EM METAL CROMADO, 5 PECAS, INCLUSO FIXAÇÃO. AF_01/2020	UN	50,00	1,00	1,00	1,00	1,00	1,00	1,00	1,00	1,00
1.10.	COMPLEMENTAÇÕES		-								
1.10.1.	CALAFETE / LIMPEZA		-								
1.10.1.0.1.	LIMPEZA DE BACIA SANITÁRIA, BIDÊ OU MICTÓRIO EM LOUÇA, INCLUSIVE METAIS CORRESPONDENTES. AF_04/2019	UN	50,00	1,00	1,00	1,00	1,00	1,00	1,00	1,00	1,00
1.10.1.0.2.	LIMPEZA DE BANCADA DE PEDRA (MÁRMORE OU GRANITO). AF_04/2019	M2	36,00	0,72	0,72	0,72	0,72	0,72	0,72	0,72	0,72
1.10.1.0.3.	LIMPEZA DE CONTRAPISO COM VASSOURA A SECO. AF_04/2019	M2	807,50	16,15	16,15	16,15	16,15	16,15	16,15	16,15	16,15
1.10.1.0.4.	LIMPEZA DE FORRO REMOVÍVEL COM PANO ÚMIDO. AF_04/2019	M2	1.795,00	35,90	35,90	35,90	35,90	35,90	35,90	35,90	35,90
1.10.1.0.5.	LIMPEZA DE JANELA DE VIDRO COM CAIXILHO EM AÇO/ALUMÍNIO/PVC. AF_04/2019	M2	200,00	4,00	4,00	4,00	4,00	4,00	4,00	4,00	4,00
1.10.1.0.6.	LIMPEZA DE PISO CERÂMICO OU PORCELANATO UTILIZANDO DETERGENTE NEUTRO E ESCOVAÇÃO MANUAL. AF_04/2019	M2	2.373,00	47,46	47,46	47,46	47,46	47,46	47,46	47,46	47,46
1.10.1.0.7.	LIMPEZA DE PORTA DE MADEIRA. AF_04/2019	M2	840,00	16,80	16,80	16,80	16,80	16,80	16,80	16,80	16,80
1.10.1.0.8.	LIMPEZA DE REVESTIMENTO CERÂMICO EM PAREDE UTILIZANDO DETERGENTE NEUTRO E ESCOVAÇÃO MANUAL. AF_04/2019	M2	796,00	15,92	15,92	15,92	15,92	15,92	15,92	15,92	15,92
1.10.1.0.9.	LIMPEZA DE TANQUE OU LAVATÓRIO DE LOUÇA ISOLADO, INCLUSIVE METAIS CORRESPONDENTES. AF_04/2019	UN	100,00	2,00	2,00	2,00	2,00	2,00	2,00	2,00	2,00

Osvaldo Cruz/SP

Local

quarta-feira, 29 de outubro de 2025

Data

Responsável Técnico

Nome: **Maurício da Silva**
CREA/CAU: **5060759084**
ART/RRT: **2620251460920**



PLQ - PLANILHA DE LEVANTAMENTO DE QUANTIDADES
Memória de Cálculo - OGU

Grau de Sigilo
#PUBLICO

APELIDO DO EMPREENDIMENTO Casa térrea acessível, 2 quartos, Autil=47,46m², conforme Portaria MCID 1416/2023	Nº TransfereGOV 974541/2025	Nº OPERAÇÃO 1100682-26	PROPONENTE / TOMADOR Prefeitura do Município de Osvaldo Cruz
---	---------------------------------------	----------------------------------	--

Item	Descrição	Unidade	Quantidade	Casa 27	Casa 28	Casa 29	Casa 30	Casa 31	Casa 32	Casa 33	Casa 34
				27	28	29	30	31	32	33	34
Construção de 50 unidades habitacionais - Moradia Digna				141.922,84	141.922,84	141.922,84	141.922,84	141.922,84	141.922,84	141.922,84	141.922,84
1.	CONSTRUÇÃO DE HABITAÇÃO DE INTERESSE SOCIAL - HIS - PADRÃO POPULAR		-								
1.1.	SERVIÇOS PRELIMINARES		-								
1.1.1.	CANTEIRO		-								
1.1.1.0.1.	FORNECIMENTO E INSTALAÇÃO DE PLACA DE OBRA COM CHAPA GALVANIZADA E ESTRUTURA DE MADEIRA. AF_03/2022_PS	M2	6,48								
1.1.1.0.2.	LOCAÇÃO DE CONTAINER 2,30 X 4,30 M, ALT. 2,50 M, PARA SANITARIO, COM 3 BACIAS, 4 CHUVEIROS, 1 LAVATORIO E 1 MICTORIO (NAO INCLUI MOBILIZACAO/DESMOBILIZACAO)	MES	72,00	1,44	1,44	1,44	1,44	1,44	1,44	1,44	1,44
1.1.1.0.3.	LOCAÇÃO DE CONTAINER 2,30 X 6,00 M, ALT. 2,50 M, PARA ESCRITORIO, SEM DIVISORIAS INTERNAS E SEM SANITARIO (NAO INCLUI MOBILIZACAO/DESMOBILIZACAO)	MES	72,00	1,44	1,44	1,44	1,44	1,44	1,44	1,44	1,44
1.1.2.	LOCAÇÃO DE OBRA		-								
1.1.2.0.1.	LOCAÇÃO CONVENCIONAL DE OBRA, UTILIZANDO GABARITO DE TÁBUAS CORRIDAS PONTALETADAS A CADA 2,00M - 2 UTILIZAÇÕES. AF_03/2024	M	1.515,00	30,30	30,30	30,30	30,30	30,30	30,30	30,30	30,30
1.2.	ADMINISTRAÇÃO LOCAL DE OBRA		-								
1.2.0.0.1.	ADMINISTRAÇÃO LOCAL DE OBRA	MÊS	24,00	0,48	0,48	0,48	0,48	0,48	0,48	0,48	0,48
1.3.	FUNDAÇÕES E CONTENÇÕES		-								
1.3.1.	FUNDAÇÕES		-								
1.3.1.1.	RADIER		-								
1.3.1.1.1.	ESCAVAÇÃO MECANIZADA PARA BLOCO DE COROAMENTO OU SAPATA COM RETROESCAVADEIRA (INCLUINDO ESCAVAÇÃO PARA COLOCAÇÃO DE FÔRMAS). AF_01/2024	M3	626,50	12,53	12,53	12,53	12,53	12,53	12,53	12,53	12,53
1.3.1.1.2.	COMPACTAÇÃO MECÂNICA DE SOLO PARA EXECUÇÃO DE RADIER, PISO DE CONCRETO OU LAJE SOBRE SOLO, COM COMPACTADOR DE SOLOS A PERCUSSÃO. AF_09/2021	M2	2.847,00	56,94	56,94	56,94	56,94	56,94	56,94	56,94	56,94
1.3.1.1.3.	CAMADA SEPARADORA PARA EXECUÇÃO DE RADIER, PISO DE CONCRETO OU LAJE SOBRE SOLO, EM LONA PLÁSTICA. AF_09/2021	M2	2.847,00	56,94	56,94	56,94	56,94	56,94	56,94	56,94	56,94



PLQ - PLANILHA DE LEVANTAMENTO DE QUANTIDADES
Memória de Cálculo - OGU

Grau de Sigilo
#PUBLICO

APELIDO DO EMPREENDIMENTO Casa térrea acessível, 2 quartos, Autil=47,46m², conforme Portaria MCID 1416/2023	Nº TransfereGOV 974541/2025	Nº OPERAÇÃO 1100682-26	PROPONENTE / TOMADOR Prefeitura do Município de Osvaldo Cruz
---	---------------------------------------	----------------------------------	--

Item	Descrição	Unidade	Quantidade	Casa 27	Casa 28	Casa 29	Casa 30	Casa 31	Casa 32	Casa 33	Casa 34
				27	28	29	30	31	32	33	34
Construção de 50 unidades habitacionais - Moradia Digna				141.922,84	141.922,84	141.922,84	141.922,84	141.922,84	141.922,84	141.922,84	141.922,84
1.3.1.1.4.	LASTRO COM MATERIAL GRANULAR (PEDRA BRITADA N.2), APLICADO EM PISOS OU LAJES SOBRE SOLO, ESPESSURA DE *10 CM*. AF_01/2024	M3	134,50	2,69	2,69	2,69	2,69	2,69	2,69	2,69	2,69
1.3.1.1.5.	FABRICAÇÃO, MONTAGEM E DESMONTAGEM DE FORMA PARA RADIER, PISO DE CONCRETO OU LAJE SOBRE SOLO, EM MADEIRA SERRADA, 4 UTILIZAÇÕES. AF_09/2021	M2	333,50	6,67	6,67	6,67	6,67	6,67	6,67	6,67	6,67
1.3.1.1.6.	ARMAÇÃO DE LAJE DE ESTRUTURA CONVENCIONAL DE CONCRETO ARMADO UTILIZANDO AÇO CA-50 DE 6,3 MM - MONTAGEM. AF_06/2022	KG	18.100,00	362,00	362,00	362,00	362,00	362,00	362,00	362,00	362,00
1.3.1.1.7.	ARMAÇÃO DE PILAR OU VIGA DE ESTRUTURA CONVENCIONAL DE CONCRETO ARMADO UTILIZANDO AÇO CA-50 DE 10,0 MM - MONTAGEM. AF_06/2022	KG	1.430,00	28,60	28,60	28,60	28,60	28,60	28,60	28,60	28,60
1.3.1.1.8.	ARMAÇÃO DE PILAR OU VIGA DE ESTRUTURA CONVENCIONAL DE CONCRETO ARMADO UTILIZANDO AÇO CA-60 DE 5,0 MM - MONTAGEM. AF_06/2022	KG	195,00	3,90	3,90	3,90	3,90	3,90	3,90	3,90	3,90
1.3.1.1.9.	CONCRETAGEM DE RADIER, PISO DE CONCRETO OU LAJE SOBRE SOLO, FCK 20 MPA - LANÇAMENTO, ADENSAMENTO E ACABAMENTO. AF_09/2021	M3	454,00	9,08	9,08	9,08	9,08	9,08	9,08	9,08	9,08
1.3.1.1.10.	REATERRO MANUAL DE VALAS, COM COMPACTADOR DE SOLOS DE PERCUSSÃO. AF_08/2023	M3	34,00	0,68	0,68	0,68	0,68	0,68	0,68	0,68	0,68
1.3.1.2.	IMPERMEABILIZAÇÃO		-								
1.3.1.2.1.	IMPERMEABILIZAÇÃO DE SUPERFÍCIE COM ARGAMASSA POLIMÉRICA / MEMBRANA ACRÍLICA, 3 DEMÃOS. AF_09/2023	M2	1.581,00	31,62	31,62	31,62	31,62	31,62	31,62	31,62	31,62
1.3.1.2.2.	VEU DE POLIESTER PARA IMPERMEABILIZACAO	M2	231,00	4,62	4,62	4,62	4,62	4,62	4,62	4,62	4,62
1.4.	SUPRAESTRUTURA		-								
1.4.1.	PILARES, VIGAS E LAJES		-								
1.4.1.0.1.	MONTAGEM E DESMONTAGEM DE FÔRMA DE PILARES RETANGULARES E ESTRUTURAS SIMILARES, PÉ-DIREITO SIMPLES, EM CHAPA DE MADEIRA COMPENSADA RESINADA, 8 UTILIZAÇÕES. AF_09/2020	M2	719,50	14,39	14,39	14,39	14,39	14,39	14,39	14,39	14,39
1.4.1.0.2.	MONTAGEM E DESMONTAGEM DE FÔRMA DE VIGA, SEM ESCORAMENTO, PÉ-DIREITO SIMPLES, EM CHAPA DE MADEIRA RESINADA, 8 UTILIZAÇÕES.	M2	1.027,00	20,54	20,54	20,54	20,54	20,54	20,54	20,54	20,54
1.4.1.0.3.	MONTAGEM E DESMONTAGEM DE FÔRMA DE VIGA, ESCORAMENTO COM GARFO DE MADEIRA, PÉ-DIREITO SIMPLES, EM CHAPA DE MADEIRA RESINADA, 8 UTILIZAÇÕES. AF_09/2020	M2	206,50	4,13	4,13	4,13	4,13	4,13	4,13	4,13	4,13
1.4.1.0.4.	ARMAÇÃO DE PILAR OU VIGA DE ESTRUTURA CONVENCIONAL DE CONCRETO ARMADO UTILIZANDO AÇO CA-60 DE 5,0 MM - MONTAGEM. AF_06/2022	KG	3.520,00	70,40	70,40	70,40	70,40	70,40	70,40	70,40	70,40
1.4.1.0.5.	ARMAÇÃO DE PILAR OU VIGA DE ESTRUTURA CONVENCIONAL DE CONCRETO ARMADO UTILIZANDO AÇO CA-50 DE 6,3 MM - MONTAGEM. AF_06/2022	KG	750,00	15,00	15,00	15,00	15,00	15,00	15,00	15,00	15,00

APELIDO DO EMPREENDIMENTO Casa térrea acessível, 2 quartos, Autil=47,46m², conforme Portaria MCID 1416/2023	Nº TransfereGOV 974541/2025	Nº OPERAÇÃO 1100682-26	PROPONENTE / TOMADOR Prefeitura do Município de Osvaldo Cruz
---	---------------------------------------	----------------------------------	--

Item	Descrição	Unidade	Quantidade	Casa 27	Casa 28	Casa 29	Casa 30	Casa 31	Casa 32	Casa 33	Casa 34
				27	28	29	30	31	32	33	34
Construção de 50 unidades habitacionais - Moradia Digna				141.922,84	141.922,84	141.922,84	141.922,84	141.922,84	141.922,84	141.922,84	141.922,84
1.4.1.0.6.	ARMAÇÃO DE PILAR OU VIGA DE ESTRUTURA CONVENCIONAL DE CONCRETO ARMADO UTILIZANDO AÇO CA-50 DE 8,0 MM - MONTAGEM. AF_06/2022	KG	3.265,00	65,30	65,30	65,30	65,30	65,30	65,30	65,30	65,30
1.4.1.0.7.	ARMAÇÃO DE PILAR OU VIGA DE ESTRUTURA CONVENCIONAL DE CONCRETO ARMADO UTILIZANDO AÇO CA-50 DE 10,0 MM - MONTAGEM. AF_06/2022	KG	4.280,00	85,60	85,60	85,60	85,60	85,60	85,60	85,60	85,60
1.4.1.0.8.	LAJE PRÉ-MOLDADA UNIDIRECIONAL, BIAPOIADA, PARA PISO, ENCHIMENTO EM CERÂMICA, VIGOTA CONVENCIONAL, ALTURA TOTAL DA LAJE (ENCHIMENTO+CAPA) = (8+4). AF_11/2020	M2	288,50	5,77	5,77	5,77	5,77	5,77	5,77	5,77	5,77
1.4.1.0.9.	CONCRETAGEM DE PILARES, FCK = 20 MPA, COM USO DE BOMBA - LANÇAMENTO, ADENSAMENTO E ACABAMENTO. AF_02/2022 PS	M3	64,00	1,28	1,28	1,28	1,28	1,28	1,28	1,28	1,28
1.4.1.0.10.	CONCRETAGEM DE VIGAS E LAJES, FCK=20 MPA, PARA LAJES PREMOLDADAS COM JERICAS EM ELEVADOR DE CABO EM EDIFICAÇÃO DE MULTIPAVIMENTOS ATÉ 16 ANDARES - LANÇAMENTO, ADENSAMENTO E ACABAMENTO. AF_02/2022	M3	89,00	1,78	1,78	1,78	1,78	1,78	1,78	1,78	1,78
1.5.	PAREDES E PAINÉIS		-								
1.5.1.	ALVENARIA/FECHAMENTOS		-								
1.5.1.0.1.	ALVENARIA DE VEDAÇÃO DE BLOCOS CERÂMICOS FURADOS NA HORIZONTAL DE 9X19X19 CM (ESPESSURA 9 CM) E ARGAMASSA DE ASSENTAMENTO COM PREPARO EM BETONEIRA. AF_12/2021	M2	4.325,00	86,50	86,50	86,50	86,50	86,50	86,50	86,50	86,50
1.5.1.0.2.	VERGA MOLDADA IN LOCO EM CONCRETO, ESPESSURA DE *10* CM. AF_03/2024	M	810,00	16,20	16,20	16,20	16,20	16,20	16,20	16,20	16,20
1.5.1.0.3.	CONTRAVERGA MOLDADA IN LOCO EM CONCRETO, ESPESSURA DE *10* CM. AF_03/2024	M	460,00	9,20	9,20	9,20	9,20	9,20	9,20	9,20	9,20
1.5.2.	ESQUADRIAS METÁLICAS		-								
1.5.2.0.1.	PORTA DE ALUMÍNIO DE ABRIR COM LAMBRI, COM GUARNIÇÃO, FIXAÇÃO COM PARAFUSOS - FORNECIMENTO E INSTALAÇÃO. AF_12/2019	M2	168,00	3,36	3,36	3,36	3,36	3,36	3,36	3,36	3,36
1.5.2.0.2.	JANELA DE ALUMÍNIO DE CORRER COM 2 FOLHAS PARA VIDROS (VIDROS INCLUSOS), BATENTE/ REQUADRO 6 A 14 CM, ACABAMENTO COM ACETATO OU BRILHANTE, FIXAÇÃO COM PARAFUSO, SEM GUARNIÇÃO/ ALIZAR, DIMENSÕES 100X120 CM, VEDAÇÃO COM SILICONE, EXCLUSIVE CONTRAMARCO - FORNECIMENTO E INSTALAÇÃO. AF_11/2024	M2	130,00	2,60	2,60	2,60	2,60	2,60	2,60	2,60	2,60
1.5.2.0.3.	JANELA DE ALUMÍNIO DE CORRER COM 3 FOLHAS (2 VENEZIANAS E 1 FOLHA PARA VIDRO, VIDRO INCLUSO), BATENTE/ REQUADRO 6 A 14 CM, SEM ACABAMENTO, FIXAÇÃO COM PARAFUSO, SEM GUARNIÇÃO/ ALIZAR, DIMENSÕES 100X120 CM, VEDAÇÃO COM SILICONE, EXCLUSIVE CONTRAMARCO - FORNECIMENTO E INSTALAÇÃO. AF_11/2024	M2	140,00	2,80	2,80	2,80	2,80	2,80	2,80	2,80	2,80
1.5.2.0.4.	JANELA DE ALUMÍNIO TIPO MAXIM-AR, BATENTE/ REQUADRO 3 A 14 CM, VIDRO INCLUSO, FIXAÇÃO COM PARAFUSO, SEM GUARNIÇÃO/ ALIZAR, DIMENSÕES 60X80 (A X L) CM, SEM ACABAMENTO, VEDAÇÃO COM SILICONE, EXCLUSIVE CONTRAMARCO - FORNECIMENTO E INSTALAÇÃO. AF_11/2024	M2	24,00	0,48	0,48	0,48	0,48	0,48	0,48	0,48	0,48

APELIDO DO EMPREENDIMENTO Casa térrea acessível, 2 quartos, Autil=47,46m², conforme Portaria MCID 1416/2023	Nº TransfereGOV 974541/2025	Nº OPERAÇÃO 1100682-26	PROPONENTE / TOMADOR Prefeitura do Município de Osvaldo Cruz
---	---------------------------------------	----------------------------------	--

Item	Descrição	Unidade	Quantidade	Casa 27	Casa 28	Casa 29	Casa 30	Casa 31	Casa 32	Casa 33	Casa 34
				27	28	29	30	31	32	33	34
Construção de 50 unidades habitacionais - Moradia Digna				141.922,84	141.922,84	141.922,84	141.922,84	141.922,84	141.922,84	141.922,84	141.922,84
1.5.3.	ESQUADRIAS DE MADEIRAS		-								
1.5.3.0.1.	KIT DE PORTA DE MADEIRA PARA PINTURA, SEMI-OCA (LEVE OU MÉDIA), PADRÃO POPULAR, 80X210CM, ESPESSURA DE 3,5CM, ITENS INCLUSOS: DOBRADIÇAS, MONTAGEM E INSTALAÇÃO DO BATENTE, FECHADURA COM EXECUÇÃO DO FURO - FORNECIMENTO E INSTALAÇÃO. AF_12/2019	UN	150,00	3,00	3,00	3,00	3,00	3,00	3,00	3,00	3,00
1.6.	COBERTURA E PROTEÇÕES		-								
1.6.1.	TELHADOS		-								
1.6.1.0.1.	TRAMA DE MADEIRA COMPOSTA POR RIPAS, CAIBROS E TERÇAS PARA TELHADOS DE ATÉ 2 ÁGUAS PARA TELHA DE ENCAIXE DE CERÂMICA OU DE CONCRETO, INCLUSO TRANSPORTE VERTICAL. AF_07/2019	M2	3.674,50	73,49	73,49	73,49	73,49	73,49	73,49	73,49	73,49
1.6.1.0.2.	TELHAMENTO COM TELHA CERÂMICA DE ENCAIXE, TIPO ROMANA, COM ATÉ 2 ÁGUAS, INCLUSO TRANSPORTE VERTICAL. AF_07/2019	M2	3.674,50	73,49	73,49	73,49	73,49	73,49	73,49	73,49	73,49
1.6.1.0.3.	PINTURA IMUNIZANTE PARA MADEIRA, 1 DEMÃO. AF_01/2021	M2	5.190,00	103,80	103,80	103,80	103,80	103,80	103,80	103,80	103,80
1.6.1.0.4.	CUMEEIRA PARA TELHA CERÂMICA EMBOÇADA COM ARGAMASSA TRAÇO 1:2:9 (CIMENTO, CAL E AREIA) PARA TELHADOS COM ATÉ 2 ÁGUAS, INCLUSO TRANSPORTE VERTICAL. AF_07/2019	M	532,50	10,65	10,65	10,65	10,65	10,65	10,65	10,65	10,65
1.6.1.0.5.	FABRICAÇÃO E INSTALAÇÃO DE TESOURA INTEIRA EM MADEIRA NÃO APARELHADA, VÃO DE 6 M, PARA TELHA CERÂMICA OU DE CONCRETO, INCLUSO IÇAMENTO. AF_07/2019	UN	200,00	4,00	4,00	4,00	4,00	4,00	4,00	4,00	4,00
1.7.	REVESTIMENTOS		-								
1.7.1.	REVESTIMENTOS INTERNOS		-								
1.7.1.0.1.	CHAPISCO APLICADO EM ALVENARIAS E ESTRUTURAS DE CONCRETO INTERNAS, COM COLHER DE PEDREIRO. ARGAMASSA TRAÇO 1:3 COM PREPARO EM BETONEIRA 400L. AF_10/2022	M2	6.805,00	136,10	136,10	136,10	136,10	136,10	136,10	136,10	136,10
1.7.1.0.2.	CHAPISCO APLICADO NO TETO OU EM ALVENARIA E ESTRUTURA, COM ROLO PARA TEXTURA ACRÍLICA. ARGAMASSA TRAÇO 1:4 E EMULSÃO POLIMÉRICA (ADESIVO) COM PREPARO EM BETONEIRA 400L. AF_10/2022	M2	222,00	4,44	4,44	4,44	4,44	4,44	4,44	4,44	4,44
1.7.1.0.3.	EMBOÇO, EM ARGAMASSA TRAÇO 1:2:8, PREPARO MECÂNICO, APLICADO MANUALMENTE EM PAREDES INTERNAS, PARA AMBIENTES COM ÁREA MENOR QUE 5M², E = 10MM, COM TALISCAS. AF_03/2024	M2	1.174,50	23,49	23,49	23,49	23,49	23,49	23,49	23,49	23,49
1.7.1.0.4.	MASSA ÚNICA, EM ARGAMASSA TRAÇO 1:2:8, PREPARO MECÂNICO, APLICADA MANUALMENTE EM PAREDES INTERNAS DE AMBIENTES COM ÁREA ENTRE 5M² E 10M², E = 10MM, COM TALISCAS. AF_03/2024	M2	4.002,50	80,05	80,05	80,05	80,05	80,05	80,05	80,05	80,05
1.7.1.0.5.	MASSA ÚNICA, EM ARGAMASSA TRAÇO 1:2:8 PREPARO MECÂNICO, APLICADA MANUALMENTE EM PAREDES INTERNAS DE AMBIENTES COM ÁREA MAIOR QUE 10M², E = 10MM, COM TALISCAS. AF_03/2024	M2	1.628,00	32,56	32,56	32,56	32,56	32,56	32,56	32,56	32,56
1.7.1.0.6.	MASSA ÚNICA, EM ARGAMASSA TRAÇO 1:2:8, PREPARO MECÂNICO, APLICADA MANUALMENTE EM TETO, E = 10MM, COM TALISCAS. AF_03/2024	M2	222,00	4,44	4,44	4,44	4,44	4,44	4,44	4,44	4,44

APELIDO DO EMPREENDIMENTO Casa térrea acessível, 2 quartos, Autil=47,46m², conforme Portaria MCID 1416/2023	Nº TransfereGOV 974541/2025	Nº OPERAÇÃO 1100682-26	PROPONENTE / TOMADOR Prefeitura do Município de Osvaldo Cruz
---	---------------------------------------	----------------------------------	--

Item	Descrição	Unidade	Quantidade	Casa 27	Casa 28	Casa 29	Casa 30	Casa 31	Casa 32	Casa 33	Casa 34
				27	28	29	30	31	32	33	34
Construção de 50 unidades habitacionais - Moradia Digna				141.922,84	141.922,84	141.922,84	141.922,84	141.922,84	141.922,84	141.922,84	141.922,84
1.7.2.	REVESTIMENTOS CERÂMICOS		-								
1.7.2.0.1.	REVESTIMENTO CERÂMICO PARA PAREDES INTERNAS COM PLACAS TIPO ESMALTADA DE DIMENSÕES 20X20 CM APLICADAS A MEIA ALTURA DAS PAREDES. AF_02/2023_PE	M2	982,50	19,65	19,65	19,65	19,65	19,65	19,65	19,65	19,65
1.7.2.0.2.	REVESTIMENTO CERÂMICO PARA PAREDES INTERNAS COM PLACAS TIPO ESMALTADA DE DIMENSÕES 20X20 CM APLICADAS NA ALTURA INTEIRA DAS PAREDES. AF_02/2023_PE	M2	192,00	3,84	3,84	3,84	3,84	3,84	3,84	3,84	3,84
1.7.3.	REVESTIMENTOS EXTERNOS		-								
1.7.3.0.1.	CHAPISCO APLICADO EM ALVENARIA (COM PRESENÇA DE VÃOS) E ESTRUTURAS DE CONCRETO DE FACHADA, COM COLHER DE PEDREIRO, ARGAMASSA TRAÇO 1:3 COM PREPARO EM BETONEIRA 400L. AF_10/2022	M2	1.517,50	30,35	30,35	30,35	30,35	30,35	30,35	30,35	30,35
1.7.3.0.2.	CHAPISCO APLICADO EM ALVENARIA (SEM PRESENÇA DE VÃOS) E ESTRUTURAS DE CONCRETO DE FACHADA, COM COLHER DE PEDREIRO, ARGAMASSA TRAÇO 1:3 COM PREPARO EM BETONEIRA 400L. AF_10/2022	M2	1.522,50	30,45	30,45	30,45	30,45	30,45	30,45	30,45	30,45
1.7.3.0.3.	EMBOÇO OU MASSA ÚNICA EM ARGAMASSA TRAÇO 1:2:8, PREPARO MECÂNICO COM BETONEIRA 400 L, APLICADA MANUALMENTE EM PANOS CEGOS DE FACHADA (SEM PRESENÇA DE VÃOS), ESPESSURA DE 25 MM. AF_08/2022	M2	1.522,50	30,45	30,45	30,45	30,45	30,45	30,45	30,45	30,45
1.7.3.0.4.	EMBOÇO OU MASSA ÚNICA EM ARGAMASSA TRAÇO 1:2:8, PREPARO MECÂNICO COM BETONEIRA 400 L, APLICADA MANUALMENTE EM PANOS DE FACHADA COM PRESENÇA DE VÃOS, ESPESSURA DE 25 MM. AF_08/2022	M2	1.517,50	30,35	30,35	30,35	30,35	30,35	30,35	30,35	30,35
1.7.4.	FORROS		-								
1.7.4.0.1.	FORRO EM RÉGUAS DE PVC, FRISADO, PARA AMBIENTES RESIDENCIAIS, INCLUSIVE ESTRUTURA UNIDIRECIONAL DE FIXAÇÃO. AF_08/2023_PS	M2	1.795,00	35,90	35,90	35,90	35,90	35,90	35,90	35,90	35,90
1.7.5.	PINTURA		-								
1.7.5.1.	PINTURAS INTERNAS		-								
1.7.5.1.1.	FUNDO SELADOR ACRÍLICO, APLICAÇÃO MANUAL EM PAREDE, UMA DEMÃO. AF_04/2023	M2	5.630,50	112,61	112,61	112,61	112,61	112,61	112,61	112,61	112,61
1.7.5.1.2.	FUNDO SELADOR ACRÍLICO, APLICAÇÃO MANUAL EM TETO, UMA DEMÃO. AF_04/2023	M2	222,00	4,44	4,44	4,44	4,44	4,44	4,44	4,44	4,44
1.7.5.1.3.	PINTURA LÁTEX ACRÍLICA STANDARD, APLICAÇÃO MANUAL EM TETO, DUAS DEMÃOS. AF_04/2023	M2	222,00	4,44	4,44	4,44	4,44	4,44	4,44	4,44	4,44
1.7.5.1.4.	PINTURA LÁTEX ACRÍLICA STANDARD, APLICAÇÃO MANUAL EM PAREDES, DUAS DEMÃOS. AF_04/2023	M2	5.630,50	112,61	112,61	112,61	112,61	112,61	112,61	112,61	112,61
1.7.5.2.	PINTURAS EXTERNAS		-								
1.7.5.2.1.	APLICAÇÃO MANUAL DE FUNDO SELADOR ACRÍLICO EM PAREDES EXTERNAS DE CASAS. AF_03/2024	M2	3.040,00	60,80	60,80	60,80	60,80	60,80	60,80	60,80	60,80
1.7.5.2.2.	PINTURA LÁTEX ACRÍLICA STANDARD, APLICAÇÃO MANUAL EM PAREDES, DUAS DEMÃOS. AF_04/2023	M2	3.040,00	60,80	60,80	60,80	60,80	60,80	60,80	60,80	60,80
1.7.5.3.	PINTURA ESQUADRIAS		-								

APELIDO DO EMPREENDIMENTO Casa térrea acessível, 2 quartos, Autil=47,46m², conforme Portaria MCID 1416/2023	Nº TransfereGOV 974541/2025	Nº OPERAÇÃO 1100682-26	PROPONENTE / TOMADOR Prefeitura do Município de Osvaldo Cruz
---	---------------------------------------	----------------------------------	--

Item	Descrição	Unidade	Quantidade	Casa 27	Casa 28	Casa 29	Casa 30	Casa 31	Casa 32	Casa 33	Casa 34
				27	28	29	30	31	32	33	34
Construção de 50 unidades habitacionais - Moradia Digna				141.922,84	141.922,84	141.922,84	141.922,84	141.922,84	141.922,84	141.922,84	141.922,84
1.7.5.3.1.	LIXAMENTO DE MADEIRA PARA APLICAÇÃO DE FUNDO OU PINTURA. AF_01/2021	M2	1.050,00	21,00	21,00	21,00	21,00	21,00	21,00	21,00	21,00
1.7.5.3.2.	PINTURA FUNDO NIVELADOR ACRÍLICO BRANCO EM MADEIRA.	M2	1.050,00	21,00	21,00	21,00	21,00	21,00	21,00	21,00	21,00
1.7.5.3.3.	PINTURA TINTA DE ACABAMENTO (PIGMENTADA) ESMALTE SINTÉTICO ACETINADO EM MADEIRA, 2 DEMÃOS. AF_01/2021	M2	1.050,00	21,00	21,00	21,00	21,00	21,00	21,00	21,00	21,00
1.8.	PAVIMENTAÇÕES		-								
1.8.1.	PISO CERÂMICO		-								
1.8.1.0.1.	REVESTIMENTO CERÂMICO PARA PISO COM PLACAS TIPO ESMALTADA DE DIMENSÕES 35X35 CM APLICADA EM AMBIENTES DE ÁREA ENTRE 5 M2 E 10 M2. AF_02/2023_PE	M2	840,00	16,80	16,80	16,80	16,80	16,80	16,80	16,80	16,80
1.8.1.0.2.	REVESTIMENTO CERÂMICO PARA PISO COM PLACAS TIPO ESMALTADA DE DIMENSÕES 35X35 CM APLICADA EM AMBIENTES DE ÁREA MAIOR QUE 10 M2. AF_02/2023_PE	M2	955,00	19,10	19,10	19,10	19,10	19,10	19,10	19,10	19,10
1.8.1.0.3.	REVESTIMENTO CERÂMICO PARA PISO COM PLACAS TIPO ESMALTADA DE DIMENSÕES 35X35 CM APLICADA EM AMBIENTES DE ÁREA MENOR QUE 5 M2. AF_02/2023_PE	M2	649,00	12,98	12,98	12,98	12,98	12,98	12,98	12,98	12,98
1.8.2.	PISO CIMENTADO		-								
1.8.2.0.1.	COMPACTAÇÃO MECÂNICA DE SOLO PARA EXECUÇÃO DE RADIER, PISO DE CONCRETO OU LAJE SOBRE SOLO, COM COMPACTADOR DE SOLOS TIPO PLACA VIBRATÓRIA. AF_09/2021	M2	807,50	16,15	16,15	16,15	16,15	16,15	16,15	16,15	16,15
1.8.2.0.2.	EXECUÇÃO DE PASSEIO (CALÇADA) OU PISO DE CONCRETO COM CONCRETO MOLDADO IN LOCO, FEITO EM OBRA, ACABAMENTO CONVENCIONAL, NÃO ARMADO. AF_08/2022	M3	56,50	1,13	1,13	1,13	1,13	1,13	1,13	1,13	1,13
1.8.3.	RODAPÉS, SOLEIRAS E PEITORIS		-								
1.8.3.0.1.	SOLEIRA EM MÁRMORE, LARGURA 15 CM, ESPESSURA 2,0 CM. AF_09/2020	M	126,00	2,52	2,52	2,52	2,52	2,52	2,52	2,52	2,52
1.8.3.0.2.	RODAPÉ CERÂMICO DE 7CM DE ALTURA COM PLACAS TIPO ESMALTADA DE DIMENSÕES 35X35CM. AF_02/2023	M	1.935,00	38,70	38,70	38,70	38,70	38,70	38,70	38,70	38,70
1.8.3.0.3.	PEITORIL LINEAR EM GRANITO OU MÁRMORE, L = 15CM, ASSENTADO COM ARGAMASSA 1:6 COM ADITIVO. AF_11/2020	M	325,00	6,50	6,50	6,50	6,50	6,50	6,50	6,50	6,50
1.9.	INSTALAÇÕES		-								
1.9.1.	ELÉTRICAS / TELEFÔNICAS		-								
1.9.1.1.	CENTRO DE DISTRIBUIÇÃO ELÉTRICA		-								
1.9.1.1.1.	DISJUNTOR MONOPOLAR TIPO DIN, CORRENTE NOMINAL DE 10A - FORNECIMENTO E INSTALAÇÃO. AF_07/2025	UN	100,00	2,00	2,00	2,00	2,00	2,00	2,00	2,00	2,00
1.9.1.1.2.	DISJUNTOR MONOPOLAR TIPO DIN, CORRENTE NOMINAL DE 16A - FORNECIMENTO E INSTALAÇÃO. AF_07/2025	UN	50,00	1,00	1,00	1,00	1,00	1,00	1,00	1,00	1,00
1.9.1.1.3.	DISJUNTOR MONOPOLAR TIPO DIN, CORRENTE NOMINAL DE 25A - FORNECIMENTO E INSTALAÇÃO. AF_07/2025	UN	50,00	1,00	1,00	1,00	1,00	1,00	1,00	1,00	1,00
1.9.1.1.4.	DISJUNTOR MONOPOLAR TIPO DIN, CORRENTE NOMINAL DE 50A - FORNECIMENTO E INSTALAÇÃO. AF_07/2025	UN	50,00	1,00	1,00	1,00	1,00	1,00	1,00	1,00	1,00
1.9.1.1.5.	DISJUNTOR BIPOLAR TIPO DR, CORRENTE NOMINAL DE 25A - FORNECIMENTO E INSTALAÇÃO.	UN	100,00	2,00	2,00	2,00	2,00	2,00	2,00	2,00	2,00

APELIDO DO EMPREENDIMENTO Casa térrea acessível, 2 quartos, Autil=47,46m², conforme Portaria MCID 1416/2023	Nº TransfereGOV 974541/2025	Nº OPERAÇÃO 1100682-26	PROPONENTE / TOMADOR Prefeitura do Município de Osvaldo Cruz
---	---------------------------------------	----------------------------------	--

Item	Descrição	Unidade	Quantidade	Casa 27	Casa 28	Casa 29	Casa 30	Casa 31	Casa 32	Casa 33	Casa 34
				27	28	29	30	31	32	33	34
Construção de 50 unidades habitacionais - Moradia Digna				141.922,84	141.922,84	141.922,84	141.922,84	141.922,84	141.922,84	141.922,84	141.922,84
1.9.1.1.6.	ENTRADA DE ENERGIA ELÉTRICA, AÉREA, MONOFÁSICA, COM CAIXA DE EMBUTIR, CABO DE 10 MM2 E DISJUNTOR DIN 50A (NÃO INCLUSO O POSTE DE CONCRETO). AF_07/2020_PS	UN	50,00	1,00	1,00	1,00	1,00	1,00	1,00	1,00	1,00
1.9.1.1.7.	QUADRO DE DISTRIBUIÇÃO DE LUZ EM PVC PARA 12 DISJUNTORES - FORNECIMENTO E INSTALAÇÃO.	UN	50,00	1,00	1,00	1,00	1,00	1,00	1,00	1,00	1,00
1.9.1.2.	ILUMINAÇÃO, TOMADAS E INTERRUPTORES		-								
1.9.1.2.1.	LUMINÁRIA TIPO PLAFON CIRCULAR, DE SOBREPOR, COM LED DE 12/13 W - FORNECIMENTO E INSTALAÇÃO. AF_09/2024	UN	350,00	7,00	7,00	7,00	7,00	7,00	7,00	7,00	7,00
1.9.1.2.2.	LÂMPADA COMPACTA DE LED 10 W, BASE E27 - FORNECIMENTO E INSTALAÇÃO. AF_09/2024	UN	350,00	7,00	7,00	7,00	7,00	7,00	7,00	7,00	7,00
1.9.1.2.3.	INTERRUPTOR SIMPLES (1 MÓDULO), 10A/250V, INCLUINDO SUPORTE E PLACA - FORNECIMENTO E INSTALAÇÃO. AF_03/2023	UN	250,00	5,00	5,00	5,00	5,00	5,00	5,00	5,00	5,00
1.9.1.2.4.	INTERRUPTOR SIMPLES (2 MÓDULOS), 10A/250V, INCLUINDO SUPORTE E PLACA - FORNECIMENTO E INSTALAÇÃO. AF_03/2023	UN	50,00	1,00	1,00	1,00	1,00	1,00	1,00	1,00	1,00
1.9.1.2.5.	TOMADA BAIXA DE EMBUTIR (1 MÓDULO), 2P+T 10 A, INCLUINDO SUPORTE E PLACA - FORNECIMENTO E INSTALAÇÃO. AF_03/2023	UN	500,00	10,00	10,00	10,00	10,00	10,00	10,00	10,00	10,00
1.9.1.2.6.	TOMADA MÉDIA DE EMBUTIR (1 MÓDULO), 2P+T 10 A, INCLUINDO SUPORTE E PLACA - FORNECIMENTO E INSTALAÇÃO. AF_03/2023	UN	300,00	6,00	6,00	6,00	6,00	6,00	6,00	6,00	6,00
1.9.1.2.7.	TOMADA ALTA DE EMBUTIR (1 MÓDULO), 2P+T 20 A, INCLUINDO SUPORTE E PLACA - FORNECIMENTO E INSTALAÇÃO. AF_03/2023	UN	50,00	1,00	1,00	1,00	1,00	1,00	1,00	1,00	1,00
1.9.1.2.8.	INTERRUPTOR PULSADOR CAMPAINHA (1 MÓDULO), 10A/250V, INCLUINDO SUPORTE E PLACA - FORNECIMENTO E INSTALAÇÃO. AF_03/2023	UN	50,00	1,00	1,00	1,00	1,00	1,00	1,00	1,00	1,00
1.9.1.2.9.	CAMPAINHA CIGARRA (1 MÓDULO), 10A/250V, INCLUINDO SUPORTE E PLACA - FORNECIMENTO E INSTALAÇÃO. AF_03/2023	UN	50,00	1,00	1,00	1,00	1,00	1,00	1,00	1,00	1,00
1.9.1.2.10.	SUPORTE PARAFUSADO COM ESPELHO / PLACA DE ENCAIXE 4" X 2" BAIXO (0,30 M DO PISO) PARA PONTO ELÉTRICO - FORNECIMENTO E INSTALAÇÃO.	UN	100,00	2,00	2,00	2,00	2,00	2,00	2,00	2,00	2,00
1.9.1.2.11.	CAIXA RETANGULAR 4" X 2" BAIXA (0,30 M DO PISO), PVC, INSTALADA EM PAREDE - FORNECIMENTO E INSTALAÇÃO. AF_03/2023	UN	600,00	12,00	12,00	12,00	12,00	12,00	12,00	12,00	12,00
1.9.1.2.12.	CAIXA RETANGULAR 4" X 2" MÉDIA (1,30 M DO PISO), PVC, INSTALADA EM PAREDE - FORNECIMENTO E INSTALAÇÃO. AF_03/2023	UN	650,00	13,00	13,00	13,00	13,00	13,00	13,00	13,00	13,00
1.9.1.2.13.	CAIXA RETANGULAR 4" X 2" ALTA (2,00 M DO PISO), PVC, INSTALADA EM PAREDE - FORNECIMENTO E INSTALAÇÃO. AF_03/2023	UN	100,00	2,00	2,00	2,00	2,00	2,00	2,00	2,00	2,00
1.9.1.2.14.	CAIXA OCTOGONAL 3" X 3", PVC, INSTALADA EM LAJE - FORNECIMENTO E INSTALAÇÃO. AF_03/2023	UN	350,00	7,00	7,00	7,00	7,00	7,00	7,00	7,00	7,00
1.9.1.3.	FIOS E CABOS		-								
1.9.1.3.1.	CABO DE COBRE FLEXÍVEL ISOLADO, 1,5 MM², ANTI-CHAMA 450/750 V, PARA CIRCUITOS TERMINAIS - FORNECIMENTO E INSTALAÇÃO. AF_03/2023	M	4.895,00	97,90	97,90	97,90	97,90	97,90	97,90	97,90	97,90
1.9.1.3.2.	CABO DE COBRE FLEXÍVEL ISOLADO, 2,5 MM², ANTI-CHAMA 450/750 V, PARA CIRCUITOS TERMINAIS - FORNECIMENTO E INSTALAÇÃO. AF_03/2023	M	12.940,00	258,80	258,80	258,80	258,80	258,80	258,80	258,80	258,80

APELIDO DO EMPREENDIMENTO Casa térrea acessível, 2 quartos, Autil=47,46m², conforme Portaria MCID 1416/2023	Nº TransfereGOV 974541/2025	Nº OPERAÇÃO 1100682-26	PROPONENTE / TOMADOR Prefeitura do Município de Osvaldo Cruz
---	---------------------------------------	----------------------------------	--

Item	Descrição	Unidade	Quantidade	Casa 27	Casa 28	Casa 29	Casa 30	Casa 31	Casa 32	Casa 33	Casa 34
				27	28	29	30	31	32	33	34
Construção de 50 unidades habitacionais - Moradia Digna				141.922,84	141.922,84	141.922,84	141.922,84	141.922,84	141.922,84	141.922,84	141.922,84
1.9.1.3.3.	CABO DE COBRE FLEXÍVEL ISOLADO, 4 MM², ANTI-CHAMA 450/750 V, PARA CIRCUITOS TERMINAIS - FORNECIMENTO E INSTALAÇÃO. AF_03/2023	M	1.240,00	24,80	24,80	24,80	24,80	24,80	24,80	24,80	24,80
1.9.1.3.4.	CABO DE COBRE ISOLADO, 10 MM², ANTI-CHAMA 450/750 V, INSTALADO EM ELETROCALHA OU PERFILADO - FORNECIMENTO E INSTALAÇÃO. AF_07/2025	M	1.295,00	25,90	25,90	25,90	25,90	25,90	25,90	25,90	25,90
1.9.1.3.5.	CABO DE COBRE FLEXÍVEL ISOLADO, 10 MM², 0,6/1,0 KV, PARA REDE AÉREA DE DISTRIBUIÇÃO DE ENERGIA ELÉTRICA DE BAIXA TENSÃO - FORNECIMENTO E INSTALAÇÃO. AF_07/2020	M	415,00	8,30	8,30	8,30	8,30	8,30	8,30	8,30	8,30
1.9.1.3.6.	ELETRODUTO FLEXÍVEL CORRUGADO, PVC, DN 25 MM (3/4"), PARA CIRCUITOS TERMINAIS, INSTALADO EM FORRO - FORNECIMENTO E INSTALAÇÃO. AF_03/2023	M	2.235,00	44,70	44,70	44,70	44,70	44,70	44,70	44,70	44,70
1.9.1.3.7.	ELETRODUTO FLEXÍVEL CORRUGADO, PVC, DN 25 MM (3/4"), PARA CIRCUITOS TERMINAIS, INSTALADO EM PAREDE - FORNECIMENTO E INSTALAÇÃO. AF_03/2023	M	2.915,00	58,30	58,30	58,30	58,30	58,30	58,30	58,30	58,30
1.9.1.3.8.	ELETRODUTO FLEXÍVEL CORRUGADO REFORÇADO, PVC, DN 25 MM (3/4"), PARA CIRCUITOS TERMINAIS, INSTALADO EM LAJE - FORNECIMENTO E INSTALAÇÃO. AF_03/2023	M	1.103,00	22,06	22,06	22,06	22,06	22,06	22,06	22,06	22,06
1.9.1.3.9.	RASGO LINEAR MANUAL EM ALVENARIA, PARA ELETRODUTOS, DIÂMETROS MENORES OU IGUAIS A 40 MM. AF_09/2023	M	2.915,00	58,30	58,30	58,30	58,30	58,30	58,30	58,30	58,30
1.9.2.	HIDRÁULICAS / GÁS / INCÊNCIO		-								
1.9.2.1.	TUBULAÇÕES E CONEXÕES HIDRÁULICAS		-								
1.9.2.1.1.	JOELHO 90 GRAUS COM BUCHA DE LATÃO, PVC, SOLDÁVEL, DN 25MM, X 1/2 INSTALADO EM RAMAL OU SUB-RAMAL DE ÁGUA - FORNECIMENTO E INSTALAÇÃO. AF_06/2022	UN	350,00	7,00	7,00	7,00	7,00	7,00	7,00	7,00	7,00
1.9.2.1.2.	JOELHO 90 GRAUS, PVC, SOLDÁVEL, DN 25MM, INSTALADO EM RAMAL DE DISTRIBUIÇÃO DE ÁGUA - FORNECIMENTO E INSTALAÇÃO. AF_06/2022	UN	400,00	8,00	8,00	8,00	8,00	8,00	8,00	8,00	8,00
1.9.2.1.3.	TE, PVC, SOLDÁVEL, DN 25MM, INSTALADO EM RAMAL OU SUB-RAMAL DE ÁGUA - FORNECIMENTO E INSTALAÇÃO. AF_06/2022	UN	200,00	4,00	4,00	4,00	4,00	4,00	4,00	4,00	4,00
1.9.2.1.4.	ADAPTADOR CURTO COM BOLSA E ROSCA PARA REGISTRO, PVC, SOLDÁVEL, DN 25MM X 3/4, INSTALADO EM RAMAL OU SUB-RAMAL DE ÁGUA - FORNECIMENTO E INSTALAÇÃO. AF_06/2022	UN	400,00	8,00	8,00	8,00	8,00	8,00	8,00	8,00	8,00
1.9.2.1.5.	TUBO, PVC, SOLDÁVEL, DE 25MM, INSTALADO EM PRUMADA DE ÁGUA - FORNECIMENTO E INSTALAÇÃO. AF_06/2022	M	255,00	5,10	5,10	5,10	5,10	5,10	5,10	5,10	5,10
1.9.2.1.6.	TUBO, PVC, SOLDÁVEL, DE 25MM, INSTALADO EM RAMAL OU SUB-RAMAL DE ÁGUA - FORNECIMENTO E INSTALAÇÃO. AF_06/2022	M	435,00	8,70	8,70	8,70	8,70	8,70	8,70	8,70	8,70
1.9.2.1.7.	FORNECIMENTO E INSTALAÇÃO DE PRESSURIZADOR ACOPLADO AO CHUVEIRO (TENSÃO: 220V - PRESSÃO MINIMA: 0,7MCA / PRESSÃO MÁXIMA: 2,5MCA - ENTRADA 1/2" / SAÍDA 1/2")	UN	50,00	1,00	1,00	1,00	1,00	1,00	1,00	1,00	1,00
1.9.2.2.	REGISTROS		-								
1.9.2.2.1.	REGISTRO DE PRESSÃO BRUTO, LATÃO, ROSCÁVEL, 3/4", COM ACABAMENTO E CANOPLA CROMADOS - FORNECIMENTO E INSTALAÇÃO. AF_08/2021	UN	50,00	1,00	1,00	1,00	1,00	1,00	1,00	1,00	1,00

APELIDO DO EMPREENDIMENTO Casa térrea acessível, 2 quartos, Autil=47,46m², conforme Portaria MCID 1416/2023	Nº TransfereGOV 974541/2025	Nº OPERAÇÃO 1100682-26	PROPONENTE / TOMADOR Prefeitura do Município de Osvaldo Cruz
---	---------------------------------------	----------------------------------	--

Item	Descrição	Unidade	Quantidade	Casa 27	Casa 28	Casa 29	Casa 30	Casa 31	Casa 32	Casa 33	Casa 34
				27	28	29	30	31	32	33	34
Construção de 50 unidades habitacionais - Moradia Digna				141.922,84	141.922,84	141.922,84	141.922,84	141.922,84	141.922,84	141.922,84	141.922,84
1.9.2.2.2.	REGISTRO DE GAVETA BRUTO, LATÃO, ROSCÁVEL, 3/4", COM ACABAMENTO E CANOPLA CROMADOS - FORNECIMENTO E INSTALAÇÃO. AF_08/2021	UN	150,00	3,00	3,00	3,00	3,00	3,00	3,00	3,00	3,00
1.9.2.2.3.	REGISTRO DE ESFERA, PVC, SOLDÁVEL, COM VOLANTE, DN 32 MM - FORNECIMENTO E INSTALAÇÃO. AF_08/2021	UN	100,00	2,00	2,00	2,00	2,00	2,00	2,00	2,00	2,00
1.9.2.2.4.	ENGATE FLEXÍVEL EM PLÁSTICO BRANCO, 1/2" X 40CM - FORNECIMENTO E INSTALAÇÃO. AF_01/2020	UN	200,00	4,00	4,00	4,00	4,00	4,00	4,00	4,00	4,00
1.9.2.3.	ENTRADA / ALIMENTAÇÃO HIDRÁULICA		-								
1.9.2.3.1.	KIT CAVALETE PARA MEDIÇÃO DE ÁGUA - ENTRADA INDIVIDUALIZADA, EM PVC 25 MM (3/4"), PARA 1 MEDIDOR - FORNECIMENTO E INSTALAÇÃO (EXCLUSIVE HIDRÔMETRO). AF_03/2024	UN	50,00	1,00	1,00	1,00	1,00	1,00	1,00	1,00	1,00
1.9.2.3.2.	CAIXA DE EMBUTIR EM POLICARBONATO PARA ABRIGO DE HIDRÔMETRO - FORNECIMENTO E INSTALAÇÃO (EXCLUSIVE HIDRÔMETRO).	UN	50,00	1,00	1,00	1,00	1,00	1,00	1,00	1,00	1,00
1.9.2.3.3.	REGISTRO DE GAVETA BRUTO, LATÃO, ROSCÁVEL, 3/4" - FORNECIMENTO E INSTALAÇÃO. AF_08/2021	UN	50,00	1,00	1,00	1,00	1,00	1,00	1,00	1,00	1,00
1.9.2.3.4.	TUBO, PVC, SOLDÁVEL, DE 25MM, INSTALADO EM RAMAL DE DISTRIBUIÇÃO DE ÁGUA - FORNECIMENTO E INSTALAÇÃO. AF_06/2022	M	337,50	6,75	6,75	6,75	6,75	6,75	6,75	6,75	6,75
1.9.2.3.5.	TUBO, PVC, SOLDÁVEL, DE 25MM, INSTALADO EM PRUMADA DE ÁGUA - FORNECIMENTO E INSTALAÇÃO. AF_06/2022	M	150,00	3,00	3,00	3,00	3,00	3,00	3,00	3,00	3,00
1.9.2.3.6.	JOELHO 90 GRAUS, PVC, SOLDÁVEL, DN 25MM, INSTALADO EM RAMAL DE DISTRIBUIÇÃO DE ÁGUA - FORNECIMENTO E INSTALAÇÃO. AF_06/2022	UN	100,00	2,00	2,00	2,00	2,00	2,00	2,00	2,00	2,00
1.9.2.3.7.	TE, PVC, SOLDÁVEL, DN 25MM, INSTALADO EM RAMAL DE DISTRIBUIÇÃO DE ÁGUA - FORNECIMENTO E INSTALAÇÃO. AF_06/2022	UN	50,00	1,00	1,00	1,00	1,00	1,00	1,00	1,00	1,00
1.9.2.4.	CAIXA D'ÁGUA E BARRILETE		-								
1.9.2.4.1.	CAIXA D'ÁGUA EM POLIETILENO, 500 LITROS - FORNECIMENTO E INSTALAÇÃO. AF_06/2021	UN	50,00	1,00	1,00	1,00	1,00	1,00	1,00	1,00	1,00
1.9.2.4.2.	FURO EM CAIXA D'ÁGUA COM ESPESSURA DE 2 ATÉ 5 MM E DIÂMETRO DE 25 MM. AF_06/2021	UN	50,00	1,00	1,00	1,00	1,00	1,00	1,00	1,00	1,00
1.9.2.4.3.	FURO EM CAIXA D'ÁGUA COM ESPESSURA DE 2 ATÉ 5 MM E DIÂMETRO DE 32 MM. AF_06/2021	UN	100,00	2,00	2,00	2,00	2,00	2,00	2,00	2,00	2,00
1.9.2.4.4.	ADAPTADOR COM FLANGE E ANEL DE VEDAÇÃO, PVC, SOLDÁVEL, DN 25 MM X 3/4", INSTALADO EM RESERVAÇÃO PREDIAL DE ÁGUA - FORNECIMENTO E INSTALAÇÃO. AF_04/2024	UN	50,00	1,00	1,00	1,00	1,00	1,00	1,00	1,00	1,00
1.9.2.4.5.	ADAPTADOR COM FLANGE E ANEL DE VEDAÇÃO, PVC, SOLDÁVEL, DN 32 MM X 1", INSTALADO EM RESERVAÇÃO PREDIAL DE ÁGUA - FORNECIMENTO E INSTALAÇÃO. AF_04/2024	UN	100,00	2,00	2,00	2,00	2,00	2,00	2,00	2,00	2,00
1.9.2.4.6.	TORNEIRA DE BOIA PARA CAIXA D'ÁGUA, ROSCÁVEL, 3/4" - FORNECIMENTO E INSTALAÇÃO. AF_08/2021	UN	50,00	1,00	1,00	1,00	1,00	1,00	1,00	1,00	1,00

APELIDO DO EMPREENDIMENTO Casa térrea acessível, 2 quartos, Autil=47,46m², conforme Portaria MCID 1416/2023	Nº TransfereGOV 974541/2025	Nº OPERAÇÃO 1100682-26	PROPONENTE / TOMADOR Prefeitura do Município de Osvaldo Cruz
---	---------------------------------------	----------------------------------	--

Item	Descrição	Unidade	Quantidade	Casa 27	Casa 28	Casa 29	Casa 30	Casa 31	Casa 32	Casa 33	Casa 34
				27	28	29	30	31	32	33	34
Construção de 50 unidades habitacionais - Moradia Digna				141.922,84	141.922,84	141.922,84	141.922,84	141.922,84	141.922,84	141.922,84	141.922,84
1.9.2.4.7.	JOELHO 90 GRAUS, PVC, SOLDÁVEL, DN 25MM, INSTALADO EM RAMAL DE DISTRIBUIÇÃO DE ÁGUA - FORNECIMENTO E INSTALAÇÃO. AF_06/2022	UN	400,00	8,00	8,00	8,00	8,00	8,00	8,00	8,00	8,00
1.9.2.4.8.	JOELHO 90 GRAUS, PVC, SOLDÁVEL, DN 32MM, INSTALADO EM RAMAL DE DISTRIBUIÇÃO DE ÁGUA - FORNECIMENTO E INSTALAÇÃO. AF_06/2022	UN	200,00	4,00	4,00	4,00	4,00	4,00	4,00	4,00	4,00
1.9.2.4.9.	JOELHO 45 GRAUS, PVC, SOLDÁVEL, DN 32MM, INSTALADO EM RAMAL DE DISTRIBUIÇÃO DE ÁGUA - FORNECIMENTO E INSTALAÇÃO. AF_06/2022	UN	50,00	1,00	1,00	1,00	1,00	1,00	1,00	1,00	1,00
1.9.2.4.10.	BUCHA DE REDUÇÃO, CURTA, PVC, SOLDÁVEL, DN 32 X 25 MM, INSTALADO EM RAMAL DE DISTRIBUIÇÃO DE ÁGUA - FORNECIMENTO E INSTALAÇÃO. AF_06/2022	UN	100,00	2,00	2,00	2,00	2,00	2,00	2,00	2,00	2,00
1.9.2.4.11.	TE, PVC, SOLDÁVEL, DN 32MM, INSTALADO EM RAMAL DE DISTRIBUIÇÃO DE ÁGUA - FORNECIMENTO E INSTALAÇÃO. AF_06/2022	UN	150,00	3,00	3,00	3,00	3,00	3,00	3,00	3,00	3,00
1.9.2.4.12.	TÊ DE REDUÇÃO, PVC, SOLDÁVEL, DN 32MM X 25MM, INSTALADO EM RAMAL DE DISTRIBUIÇÃO DE ÁGUA - FORNECIMENTO E INSTALAÇÃO. AF_06/2022	UN	50,00	1,00	1,00	1,00	1,00	1,00	1,00	1,00	1,00
1.9.2.4.13.	TUBO, PVC, SOLDÁVEL, DE 25MM, INSTALADO EM RAMAL DE DISTRIBUIÇÃO DE ÁGUA - FORNECIMENTO E INSTALAÇÃO. AF_06/2022	M	220,00	4,40	4,40	4,40	4,40	4,40	4,40	4,40	4,40
1.9.2.4.14.	TUBO, PVC, SOLDÁVEL, DE 32MM, INSTALADO EM RAMAL DE DISTRIBUIÇÃO DE ÁGUA - FORNECIMENTO E INSTALAÇÃO. AF_06/2022	M	527,50	10,55	10,55	10,55	10,55	10,55	10,55	10,55	10,55
1.9.3.	SANITÁRIAS / PLUVIAL		-								
1.9.3.1.	TUBULAÇÕES E CONEXÕES SANITÁRIAS		-								
1.9.3.1.1.	JOELHO 45 GRAUS, PVC, SERIE NORMAL, ESGOTO PREDIAL, DN 40 MM, JUNTA SOLDÁVEL, FORNECIDO E INSTALADO EM RAMAL DE DESCARGA OU RAMAL DE ESGOTO SANITÁRIO. AF_08/2022	UN	150,00	3,00	3,00	3,00	3,00	3,00	3,00	3,00	3,00
1.9.3.1.2.	JOELHO 45 GRAUS, PVC, SERIE NORMAL, ESGOTO PREDIAL, DN 50 MM, JUNTA ELÁSTICA, FORNECIDO E INSTALADO EM RAMAL DE DESCARGA OU RAMAL DE ESGOTO SANITÁRIO. AF_08/2022	UN	100,00	2,00	2,00	2,00	2,00	2,00	2,00	2,00	2,00
1.9.3.1.3.	JOELHO 90 GRAUS, PVC, SERIE NORMAL, ESGOTO PREDIAL, DN 40 MM, JUNTA SOLDÁVEL, FORNECIDO E INSTALADO EM RAMAL DE DESCARGA OU RAMAL DE ESGOTO SANITÁRIO. AF_08/2022	UN	100,00	2,00	2,00	2,00	2,00	2,00	2,00	2,00	2,00
1.9.3.1.4.	JOELHO 90 GRAUS, PVC, SERIE NORMAL, ESGOTO PREDIAL, DN 50 MM, JUNTA ELÁSTICA, FORNECIDO E INSTALADO EM RAMAL DE DESCARGA OU RAMAL DE ESGOTO SANITÁRIO. AF_08/2022	UN	450,00	9,00	9,00	9,00	9,00	9,00	9,00	9,00	9,00
1.9.3.1.5.	JOELHO 90 GRAUS, PVC, SERIE NORMAL, ESGOTO PREDIAL, DN 100 MM, JUNTA ELÁSTICA, FORNECIDO E INSTALADO EM RAMAL DE DESCARGA OU RAMAL DE ESGOTO SANITÁRIO. AF_08/2022	UN	50,00	1,00	1,00	1,00	1,00	1,00	1,00	1,00	1,00
1.9.3.1.6.	TE, PVC, SERIE NORMAL, ESGOTO PREDIAL, DN 50 X 50 MM, JUNTA ELÁSTICA, FORNECIDO E INSTALADO EM RAMAL DE DESCARGA OU RAMAL DE ESGOTO SANITÁRIO. AF_08/2022	UN	50,00	1,00	1,00	1,00	1,00	1,00	1,00	1,00	1,00

APELIDO DO EMPREENDIMENTO Casa térrea acessível, 2 quartos, Autil=47,46m², conforme Portaria MCID 1416/2023	Nº TransfereGOV 974541/2025	Nº OPERAÇÃO 1100682-26	PROPONENTE / TOMADOR Prefeitura do Município de Osvaldo Cruz
---	---------------------------------------	----------------------------------	--

Item	Descrição	Unidade	Quantidade	Casa 27	Casa 28	Casa 29	Casa 30	Casa 31	Casa 32	Casa 33	Casa 34
				27	28	29	30	31	32	33	34
Construção de 50 unidades habitacionais - Moradia Digna				141.922,84	141.922,84	141.922,84	141.922,84	141.922,84	141.922,84	141.922,84	141.922,84
1.9.3.1.7.	JUNÇÃO DE REDUÇÃO INVERTIDA, PVC, SÉRIE NORMAL, ESGOTO PREDIAL, DN 100 X 50 MM, JUNTA ELÁSTICA, FORNECIDO E INSTALADO EM RAMAL DE DESCARGA OU RAMAL DE ESGOTO SANITÁRIO. AF_08/2022	UN	50,00	1,00	1,00	1,00	1,00	1,00	1,00	1,00	1,00
1.9.3.1.8.	TERMINAL DE VENTILAÇÃO, PVC, SÉRIE NORMAL, ESGOTO PREDIAL, DN 50 MM, JUNTA SOLDÁVEL, FORNECIDO E INSTALADO EM PRUMADA DE ESGOTO SANITÁRIO OU VENTILAÇÃO. AF_08/2022	UN	50,00	1,00	1,00	1,00	1,00	1,00	1,00	1,00	1,00
1.9.3.1.9.	TUBO PVC, SERIE NORMAL, ESGOTO PREDIAL, DN 40 MM, FORNECIDO E INSTALADO EM RAMAL DE DESCARGA OU RAMAL DE ESGOTO SANITÁRIO. AF_08/2022	M	167,50	3,35	3,35	3,35	3,35	3,35	3,35	3,35	3,35
1.9.3.1.10.	TUBO PVC, SERIE NORMAL, ESGOTO PREDIAL, DN 50 MM, FORNECIDO E INSTALADO EM RAMAL DE DESCARGA OU RAMAL DE ESGOTO SANITÁRIO. AF_08/2022	M	510,50	10,21	10,21	10,21	10,21	10,21	10,21	10,21	10,21
1.9.3.1.11.	TUBO PVC, SERIE NORMAL, ESGOTO PREDIAL, DN 50 MM, FORNECIDO E INSTALADO EM PRUMADA DE ESGOTO SANITÁRIO OU VENTILAÇÃO. AF_08/2022	M	200,00	4,00	4,00	4,00	4,00	4,00	4,00	4,00	4,00
1.9.3.1.12.	TUBO PVC, SERIE NORMAL, ESGOTO PREDIAL, DN 100 MM, FORNECIDO E INSTALADO EM RAMAL DE DESCARGA OU RAMAL DE ESGOTO SANITÁRIO. AF_08/2022	M	1.690,00	33,80	33,80	33,80	33,80	33,80	33,80	33,80	33,80
1.9.3.2.	ACESSÓRIOS / CAIXAS SANITÁRIAS		-								
1.9.3.2.1.	CAIXA ENTERRADA HIDRÁULICA RETANGULAR EM ALVENARIA COM TIJOLOS CERÂMICOS MACIÇOS, DIMENSÕES INTERNAS: 0,6X0,6X0,6 M PARA REDE DE ESGOTO. AF_12/2020	UN	250,00	5,00	5,00	5,00	5,00	5,00	5,00	5,00	5,00
1.9.3.2.2.	CAIXA SIFONADA, PVC, DN 100 X 100 X 50 MM, JUNTA ELÁSTICA, FORNECIDA E INSTALADA EM RAMAL DE DESCARGA OU EM RAMAL DE ESGOTO SANITÁRIO. AF_08/2022	UN	50,00	1,00	1,00	1,00	1,00	1,00	1,00	1,00	1,00
1.9.3.2.3.	RALO SIFONADO REDONDO, PVC, DN 100 X 40 MM, JUNTA SOLDÁVEL, FORNECIDO E INSTALADO EM RAMAL DE DESCARGA OU EM RAMAL DE ESGOTO SANITÁRIO. AF_08/2022	UN	50,00	1,00	1,00	1,00	1,00	1,00	1,00	1,00	1,00
1.9.3.2.4.	RALO SECO CÔNICO, PVC, DN 100 X 40 MM, JUNTA SOLDÁVEL, FORNECIDO E INSTALADO EM RAMAL DE DESCARGA OU EM RAMAL DE ESGOTO SANITÁRIO. AF_08/2022	UN	50,00	1,00	1,00	1,00	1,00	1,00	1,00	1,00	1,00
1.9.3.2.5.	CAIXA DE GORDURA SIMPLES (CAPACIDADE: 36 L), RETANGULAR, EM ALVENARIA COM BLOCOS DE CONCRETO, DIMENSÕES INTERNAS = 0,2X0,4 M, ALTURA INTERNA = 0,8 M. AF_12/2020	UN	50,00	1,00	1,00	1,00	1,00	1,00	1,00	1,00	1,00
1.9.4.	APARELHOS, METAIS E BANCADAS		-								
1.9.4.0.1.	VASO SANITÁRIO SIFONADO COM CAIXA ACOPLADA LOUÇA BRANCA, INCLUSO ENGATE FLEXÍVEL EM PLÁSTICO BRANCO, 1/2 X 40CM - FORNECIMENTO E INSTALAÇÃO. AF_01/2020	UN	50,00	1,00	1,00	1,00	1,00	1,00	1,00	1,00	1,00
1.9.4.0.2.	LAVATÓRIO LOUÇA BRANCA SUSPENSO, 29,5 X 39CM OU EQUIVALENTE, PADRÃO POPULAR, INCLUSO SIFÃO FLEXÍVEL EM PVC, VÁLVULA E ENGATE FLEXÍVEL 30CM EM PLÁSTICO E TORNEIRA CROMADA DE MESA, PADRÃO POPULAR - FORNECIMENTO E INSTALAÇÃO. AF_01/2020	UN	50,00	1,00	1,00	1,00	1,00	1,00	1,00	1,00	1,00



PLQ - PLANILHA DE LEVANTAMENTO DE QUANTIDADES
Memória de Cálculo - OGU

Grau de Sigilo
#PUBLICO

APELIDO DO EMPREENDIMENTO Casa térrea acessível, 2 quartos, Autil=47,46m², conforme Portaria MCID 1416/2023	Nº TransfereGOV 974541/2025	Nº OPERAÇÃO 1100682-26	PROPONENTE / TOMADOR Prefeitura do Município de Osvaldo Cruz
---	---------------------------------------	----------------------------------	--

Item	Descrição	Unidade	Quantidade	Casa 27	Casa 28	Casa 29	Casa 30	Casa 31	Casa 32	Casa 33	Casa 34
				27	28	29	30	31	32	33	34
Construção de 50 unidades habitacionais - Moradia Digna				141.922,84	141.922,84	141.922,84	141.922,84	141.922,84	141.922,84	141.922,84	141.922,84
1.9.4.0.3.	BANCADA DE MÁRMORE SINTÉTICO 120 X 60CM, COM CUBA INTEGRADA, INCLUSO SIFÃO TIPO FLEXÍVEL EM PVC, VÁLVULA EM PLÁSTICO CROMADO TIPO AMERICANA E TORNEIRA CROMADA LONGA, DE PAREDE, PADRÃO POPULAR - FORNECIMENTO E INSTALAÇÃO. AF_01/2020	UN	36,00	0,72	0,72	0,72	0,72	0,72	0,72	0,72	0,72
1.9.4.0.4.	TANQUE DE MÁRMORE SINTÉTICO COM COLUNA, 22L OU EQUIVALENTE, INCLUSO SIFÃO FLEXÍVEL EM PVC, VÁLVULA PLÁSTICA E TORNEIRA DE METAL CROMADO PADRÃO POPULAR - FORNECIMENTO E INSTALAÇÃO. AF_01/2020	UN	50,00	1,00	1,00	1,00	1,00	1,00	1,00	1,00	1,00
1.9.4.0.5.	CHUVEIRO ELÉTRICO COMUM CORPO PLÁSTICO, TIPO DUCHA - FORNECIMENTO E INSTALAÇÃO. AF_01/2020	UN	50,00	1,00	1,00	1,00	1,00	1,00	1,00	1,00	1,00
1.9.4.0.6.	KIT DE ACESSÓRIOS PARA BANHEIRO EM METAL CROMADO, 5 PECAS, INCLUSO FIXAÇÃO. AF_01/2020	UN	50,00	1,00	1,00	1,00	1,00	1,00	1,00	1,00	1,00
1.10.	COMPLEMENTAÇÕES		-								
1.10.1.	CALAFETE / LIMPEZA		-								
1.10.1.0.1.	LIMPEZA DE BACIA SANITÁRIA, BIDÊ OU MICTÓRIO EM LOUÇA, INCLUSIVE METAIS CORRESPONDENTES. AF_04/2019	UN	50,00	1,00	1,00	1,00	1,00	1,00	1,00	1,00	1,00
1.10.1.0.2.	LIMPEZA DE BANCADA DE PEDRA (MÁRMORE OU GRANITO). AF_04/2019	M2	36,00	0,72	0,72	0,72	0,72	0,72	0,72	0,72	0,72
1.10.1.0.3.	LIMPEZA DE CONTRAPISO COM VASSOURA A SECO. AF_04/2019	M2	807,50	16,15	16,15	16,15	16,15	16,15	16,15	16,15	16,15
1.10.1.0.4.	LIMPEZA DE FORRO REMOVÍVEL COM PANO ÚMIDO. AF_04/2019	M2	1.795,00	35,90	35,90	35,90	35,90	35,90	35,90	35,90	35,90
1.10.1.0.5.	LIMPEZA DE JANELA DE VIDRO COM CAIXILHO EM AÇO/ALUMÍNIO/PVC. AF_04/2019	M2	200,00	4,00	4,00	4,00	4,00	4,00	4,00	4,00	4,00
1.10.1.0.6.	LIMPEZA DE PISO CERÂMICO OU PORCELANATO UTILIZANDO DETERGENTE NEUTRO E ESCOVAÇÃO MANUAL. AF_04/2019	M2	2.373,00	47,46	47,46	47,46	47,46	47,46	47,46	47,46	47,46
1.10.1.0.7.	LIMPEZA DE PORTA DE MADEIRA. AF_04/2019	M2	840,00	16,80	16,80	16,80	16,80	16,80	16,80	16,80	16,80
1.10.1.0.8.	LIMPEZA DE REVESTIMENTO CERÂMICO EM PAREDE UTILIZANDO DETERGENTE NEUTRO E ESCOVAÇÃO MANUAL. AF_04/2019	M2	796,00	15,92	15,92	15,92	15,92	15,92	15,92	15,92	15,92
1.10.1.0.9.	LIMPEZA DE TANQUE OU LAVATÓRIO DE LOUÇA ISOLADO, INCLUSIVE METAIS CORRESPONDENTES. AF_04/2019	UN	100,00	2,00	2,00	2,00	2,00	2,00	2,00	2,00	2,00

Osvaldo Cruz/SP

Local

quarta-feira, 29 de outubro de 2025

Data

Responsável Técnico

Nome: Mauricio da Silva
CREA/CAU: 5060759084
ART/RRT: 2620251460920



PLQ - PLANILHA DE LEVANTAMENTO DE QUANTIDADES
Memória de Cálculo - OGU

Grau de Sigilo
#PUBLICO

APELIDO DO EMPREENDIMENTO Casa térrea acessível, 2 quartos, Autil=47,46m², conforme Portaria MCID 1416/2023	Nº TransfereGOV 974541/2025	Nº OPERAÇÃO 1100682-26	PROPONENTE / TOMADOR Prefeitura do Município de Osvaldo Cruz
---	---------------------------------------	----------------------------------	--

Item	Descrição	Unidade	Quantidade	Casa 35	Casa 36	Casa 37	Casa 38	Casa 39	Casa 40	Casa 41	Casa 42
				35	36	37	38	39	40	41	42
Construção de 50 unidades habitacionais - Moradia Digna				141.922,84	141.922,84	141.922,84	141.922,84	141.922,84	141.922,84	141.922,84	141.922,84
1.	CONSTRUÇÃO DE HABITAÇÃO DE INTERESSE SOCIAL - HIS - PADRÃO POPULAR		-								
1.1.	SERVIÇOS PRELIMINARES		-								
1.1.1.	CANTEIRO		-								
1.1.1.0.1.	FORNECIMENTO E INSTALAÇÃO DE PLACA DE OBRA COM CHAPA GALVANIZADA E ESTRUTURA DE MADEIRA. AF_03/2022_PS	M2	6,48								
1.1.1.0.2.	LOCAÇÃO DE CONTAINER 2,30 X 4,30 M, ALT. 2,50 M, PARA SANITARIO, COM 3 BACIAS, 4 CHUVEIROS, 1 LAVATORIO E 1 MICTORIO (NAO INCLUI MOBILIZACAO/DESMOBILIZACAO)	MES	72,00	1,44	1,44	1,44	1,44	1,44	1,44	1,44	1,44
1.1.1.0.3.	LOCAÇÃO DE CONTAINER 2,30 X 6,00 M, ALT. 2,50 M, PARA ESCRITORIO, SEM DIVISORIAS INTERNAS E SEM SANITARIO (NAO INCLUI MOBILIZACAO/DESMOBILIZACAO)	MES	72,00	1,44	1,44	1,44	1,44	1,44	1,44	1,44	1,44
1.1.2.	LOCAÇÃO DE OBRA		-								
1.1.2.0.1.	LOCAÇÃO CONVENCIONAL DE OBRA, UTILIZANDO GABARITO DE TÁBUAS CORRIDAS PONTALETADAS A CADA 2,00M - 2 UTILIZAÇÕES. AF_03/2024	M	1.515,00	30,30	30,30	30,30	30,30	30,30	30,30	30,30	30,30
1.2.	ADMINISTRAÇÃO LOCAL DE OBRA		-								
1.2.0.0.1.	ADMINISTRAÇÃO LOCAL DE OBRA	MÊS	24,00	0,48	0,48	0,48	0,48	0,48	0,48	0,48	0,48
1.3.	FUNDAÇÕES E CONTENÇÕES		-								
1.3.1.	FUNDAÇÕES		-								
1.3.1.1.	RADIER		-								
1.3.1.1.1.	ESCAVAÇÃO MECANIZADA PARA BLOCO DE COROAMENTO OU SAPATA COM RETROESCAVADEIRA (INCLUINDO ESCAVAÇÃO PARA COLOCAÇÃO DE FÔRMAS). AF_01/2024	M3	626,50	12,53	12,53	12,53	12,53	12,53	12,53	12,53	12,53
1.3.1.1.2.	COMPACTAÇÃO MECÂNICA DE SOLO PARA EXECUÇÃO DE RADIER, PISO DE CONCRETO OU LAJE SOBRE SOLO, COM COMPACTADOR DE SOLOS A PERCUSSÃO. AF_09/2021	M2	2.847,00	56,94	56,94	56,94	56,94	56,94	56,94	56,94	56,94
1.3.1.1.3.	CAMADA SEPARADORA PARA EXECUÇÃO DE RADIER, PISO DE CONCRETO OU LAJE SOBRE SOLO, EM LONA PLÁSTICA. AF_09/2021	M2	2.847,00	56,94	56,94	56,94	56,94	56,94	56,94	56,94	56,94



PLQ - PLANILHA DE LEVANTAMENTO DE QUANTIDADES
Memória de Cálculo - OGU

Grau de Sigilo
#PUBLICO

APELIDO DO EMPREENDIMENTO Casa térrea acessível, 2 quartos, Autil=47,46m², conforme Portaria MCID 1416/2023	Nº TransfereGOV 974541/2025	Nº OPERAÇÃO 1100682-26	PROPONENTE / TOMADOR Prefeitura do Município de Osvaldo Cruz
---	---------------------------------------	----------------------------------	--

Item	Descrição	Unidade	Quantidade	Casa 35	Casa 36	Casa 37	Casa 38	Casa 39	Casa 40	Casa 41	Casa 42
				35	36	37	38	39	40	41	42
Construção de 50 unidades habitacionais - Moradia Digna				141.922,84	141.922,84	141.922,84	141.922,84	141.922,84	141.922,84	141.922,84	141.922,84
1.3.1.1.4.	LASTRO COM MATERIAL GRANULAR (PEDRA BRITADA N.2), APLICADO EM PISOS OU LAJES SOBRE SOLO, ESPESSURA DE *10 CM*. AF_01/2024	M3	134,50	2,69	2,69	2,69	2,69	2,69	2,69	2,69	2,69
1.3.1.1.5.	FABRICAÇÃO, MONTAGEM E DESMONTAGEM DE FORMA PARA RADIER, PISO DE CONCRETO OU LAJE SOBRE SOLO, EM MADEIRA SERRADA, 4 UTILIZAÇÕES. AF_09/2021	M2	333,50	6,67	6,67	6,67	6,67	6,67	6,67	6,67	6,67
1.3.1.1.6.	ARMAÇÃO DE LAJE DE ESTRUTURA CONVENCIONAL DE CONCRETO ARMADO UTILIZANDO AÇO CA-50 DE 6,3 MM - MONTAGEM. AF_06/2022	KG	18.100,00	362,00	362,00	362,00	362,00	362,00	362,00	362,00	362,00
1.3.1.1.7.	ARMAÇÃO DE PILAR OU VIGA DE ESTRUTURA CONVENCIONAL DE CONCRETO ARMADO UTILIZANDO AÇO CA-50 DE 10,0 MM - MONTAGEM. AF_06/2022	KG	1.430,00	28,60	28,60	28,60	28,60	28,60	28,60	28,60	28,60
1.3.1.1.8.	ARMAÇÃO DE PILAR OU VIGA DE ESTRUTURA CONVENCIONAL DE CONCRETO ARMADO UTILIZANDO AÇO CA-60 DE 5,0 MM - MONTAGEM. AF_06/2022	KG	195,00	3,90	3,90	3,90	3,90	3,90	3,90	3,90	3,90
1.3.1.1.9.	CONCRETAGEM DE RADIER, PISO DE CONCRETO OU LAJE SOBRE SOLO, FCK 20 MPA - LANÇAMENTO, ADENSAMENTO E ACABAMENTO. AF_09/2021	M3	454,00	9,08	9,08	9,08	9,08	9,08	9,08	9,08	9,08
1.3.1.1.10.	REATERRO MANUAL DE VALAS, COM COMPACTADOR DE SOLOS DE PERCUSSÃO. AF_08/2023	M3	34,00	0,68	0,68	0,68	0,68	0,68	0,68	0,68	0,68
1.3.1.2.	IMPERMEABILIZAÇÃO		-								
1.3.1.2.1.	IMPERMEABILIZAÇÃO DE SUPERFÍCIE COM ARGAMASSA POLIMÉRICA / MEMBRANA ACRÍLICA, 3 DEMÃOS. AF_09/2023	M2	1.581,00	31,62	31,62	31,62	31,62	31,62	31,62	31,62	31,62
1.3.1.2.2.	VEU DE POLIESTER PARA IMPERMEABILIZACAO	M2	231,00	4,62	4,62	4,62	4,62	4,62	4,62	4,62	4,62
1.4.	SUPRAESTRUTURA		-								
1.4.1.	PILARES, VIGAS E LAJES		-								
1.4.1.0.1.	MONTAGEM E DESMONTAGEM DE FÔRMA DE PILARES RETANGULARES E ESTRUTURAS SIMILARES, PÉ-DIREITO SIMPLES, EM CHAPA DE MADEIRA COMPENSADA RESINADA, 8 UTILIZAÇÕES. AF_09/2020	M2	719,50	14,39	14,39	14,39	14,39	14,39	14,39	14,39	14,39
1.4.1.0.2.	MONTAGEM E DESMONTAGEM DE FÔRMA DE VIGA, SEM ESCORAMENTO, PÉ-DIREITO SIMPLES, EM CHAPA DE MADEIRA RESINADA, 8 UTILIZAÇÕES.	M2	1.027,00	20,54	20,54	20,54	20,54	20,54	20,54	20,54	20,54
1.4.1.0.3.	MONTAGEM E DESMONTAGEM DE FÔRMA DE VIGA, ESCORAMENTO COM GARFO DE MADEIRA, PÉ-DIREITO SIMPLES, EM CHAPA DE MADEIRA RESINADA, 8 UTILIZAÇÕES. AF_09/2020	M2	206,50	4,13	4,13	4,13	4,13	4,13	4,13	4,13	4,13
1.4.1.0.4.	ARMAÇÃO DE PILAR OU VIGA DE ESTRUTURA CONVENCIONAL DE CONCRETO ARMADO UTILIZANDO AÇO CA-60 DE 5,0 MM - MONTAGEM. AF_06/2022	KG	3.520,00	70,40	70,40	70,40	70,40	70,40	70,40	70,40	70,40
1.4.1.0.5.	ARMAÇÃO DE PILAR OU VIGA DE ESTRUTURA CONVENCIONAL DE CONCRETO ARMADO UTILIZANDO AÇO CA-50 DE 6,3 MM - MONTAGEM. AF_06/2022	KG	750,00	15,00	15,00	15,00	15,00	15,00	15,00	15,00	15,00

APELIDO DO EMPREENDIMENTO Casa térrea acessível, 2 quartos, Autil=47,46m², conforme Portaria MCID 1416/2023	Nº TransfereGOV 974541/2025	Nº OPERAÇÃO 1100682-26	PROPONENTE / TOMADOR Prefeitura do Município de Osvaldo Cruz
---	---------------------------------------	----------------------------------	--

Item	Descrição	Unidade	Quantidade	Casa 35	Casa 36	Casa 37	Casa 38	Casa 39	Casa 40	Casa 41	Casa 42
				35	36	37	38	39	40	41	42
Construção de 50 unidades habitacionais - Moradia Digna				141.922,84	141.922,84	141.922,84	141.922,84	141.922,84	141.922,84	141.922,84	141.922,84
1.4.1.0.6.	ARMAÇÃO DE PILAR OU VIGA DE ESTRUTURA CONVENCIONAL DE CONCRETO ARMADO UTILIZANDO AÇO CA-50 DE 8,0 MM - MONTAGEM. AF_06/2022	KG	3.265,00	65,30	65,30	65,30	65,30	65,30	65,30	65,30	65,30
1.4.1.0.7.	ARMAÇÃO DE PILAR OU VIGA DE ESTRUTURA CONVENCIONAL DE CONCRETO ARMADO UTILIZANDO AÇO CA-50 DE 10,0 MM - MONTAGEM. AF_06/2022	KG	4.280,00	85,60	85,60	85,60	85,60	85,60	85,60	85,60	85,60
1.4.1.0.8.	LAJE PRÉ-MOLDADA UNIDIRECIONAL, BIAPOIADA, PARA PISO, ENCHIMENTO EM CERÂMICA, VIGOTA CONVENCIONAL, ALTURA TOTAL DA LAJE (ENCHIMENTO+CAPA) = (8+4). AF_11/2020	M2	288,50	5,77	5,77	5,77	5,77	5,77	5,77	5,77	5,77
1.4.1.0.9.	CONCRETAGEM DE PILARES, FCK = 20 MPA, COM USO DE BOMBA - LANÇAMENTO, ADENSAMENTO E ACABAMENTO. AF_02/2022 PS	M3	64,00	1,28	1,28	1,28	1,28	1,28	1,28	1,28	1,28
1.4.1.0.10.	CONCRETAGEM DE VIGAS E LAJES, FCK=20 MPA, PARA LAJES PREMOLDADAS COM JERICAS EM ELEVADOR DE CABO EM EDIFICAÇÃO DE MULTIPAVIMENTOS ATÉ 16 ANDARES - LANÇAMENTO, ADENSAMENTO E ACABAMENTO. AF_02/2022	M3	89,00	1,78	1,78	1,78	1,78	1,78	1,78	1,78	1,78
1.5.	PAREDES E PAINÉIS		-								
1.5.1.	ALVENARIA/FECHAMENTOS		-								
1.5.1.0.1.	ALVENARIA DE VEDAÇÃO DE BLOCOS CERÂMICOS FURADOS NA HORIZONTAL DE 9X19X19 CM (ESPESSURA 9 CM) E ARGAMASSA DE ASSENTAMENTO COM PREPARO EM BETONEIRA. AF_12/2021	M2	4.325,00	86,50	86,50	86,50	86,50	86,50	86,50	86,50	86,50
1.5.1.0.2.	VERGA MOLDADA IN LOCO EM CONCRETO, ESPESSURA DE *10* CM. AF_03/2024	M	810,00	16,20	16,20	16,20	16,20	16,20	16,20	16,20	16,20
1.5.1.0.3.	CONTRAVERGA MOLDADA IN LOCO EM CONCRETO, ESPESSURA DE *10* CM. AF_03/2024	M	460,00	9,20	9,20	9,20	9,20	9,20	9,20	9,20	9,20
1.5.2.	ESQUADRIAS METÁLICAS		-								
1.5.2.0.1.	PORTA DE ALUMÍNIO DE ABRIR COM LAMBRI, COM GUARNIÇÃO, FIXAÇÃO COM PARAFUSOS - FORNECIMENTO E INSTALAÇÃO. AF_12/2019	M2	168,00	3,36	3,36	3,36	3,36	3,36	3,36	3,36	3,36
1.5.2.0.2.	JANELA DE ALUMÍNIO DE CORRER COM 2 FOLHAS PARA VIDROS (VIDROS INCLUSOS), BATENTE/ REQUADRO 6 A 14 CM, ACABAMENTO COM ACETATO OU BRILHANTE, FIXAÇÃO COM PARAFUSO, SEM GUARNIÇÃO/ ALIZAR, DIMENSÕES 100X120 CM, VEDAÇÃO COM SILICONE, EXCLUSIVE CONTRAMARCO - FORNECIMENTO E INSTALAÇÃO. AF_11/2024	M2	130,00	2,60	2,60	2,60	2,60	2,60	2,60	2,60	2,60
1.5.2.0.3.	JANELA DE ALUMÍNIO DE CORRER COM 3 FOLHAS (2 VENEZIANAS E 1 FOLHA PARA VIDRO, VIDRO INCLUSO), BATENTE/ REQUADRO 6 A 14 CM, SEM ACABAMENTO, FIXAÇÃO COM PARAFUSO, SEM GUARNIÇÃO/ ALIZAR, DIMENSÕES 100X120 CM, VEDAÇÃO COM SILICONE, EXCLUSIVE CONTRAMARCO - FORNECIMENTO E INSTALAÇÃO. AF_11/2024	M2	140,00	2,80	2,80	2,80	2,80	2,80	2,80	2,80	2,80
1.5.2.0.4.	JANELA DE ALUMÍNIO TIPO MAXIM-AR, BATENTE/ REQUADRO 3 A 14 CM, VIDRO INCLUSO, FIXAÇÃO COM PARAFUSO, SEM GUARNIÇÃO/ ALIZAR, DIMENSÕES 60X80 (A X L) CM, SEM ACABAMENTO, VEDAÇÃO COM SILICONE, EXCLUSIVE CONTRAMARCO - FORNECIMENTO E INSTALAÇÃO. AF_11/2024	M2	24,00	0,48	0,48	0,48	0,48	0,48	0,48	0,48	0,48

APELIDO DO EMPREENDIMENTO Casa térrea acessível, 2 quartos, Autil=47,46m², conforme Portaria MCID 1416/2023	Nº TransfereGOV 974541/2025	Nº OPERAÇÃO 1100682-26	PROPONENTE / TOMADOR Prefeitura do Município de Osvaldo Cruz
---	---------------------------------------	----------------------------------	--

Item	Descrição	Unidade	Quantidade	Casa 35	Casa 36	Casa 37	Casa 38	Casa 39	Casa 40	Casa 41	Casa 42
				35	36	37	38	39	40	41	42
Construção de 50 unidades habitacionais - Moradia Digna				141.922,84	141.922,84	141.922,84	141.922,84	141.922,84	141.922,84	141.922,84	141.922,84
1.5.3.	ESQUADRIAS DE MADEIRAS		-								
1.5.3.0.1.	KIT DE PORTA DE MADEIRA PARA PINTURA, SEMI-OCA (LEVE OU MÉDIA), PADRÃO POPULAR, 80X210CM, ESPESSURA DE 3,5CM, ITENS INCLUSOS: DOBRADIÇAS, MONTAGEM E INSTALAÇÃO DO BATENTE, FECHADURA COM EXECUÇÃO DO FURO - FORNECIMENTO E INSTALAÇÃO. AF_12/2019	UN	150,00	3,00	3,00	3,00	3,00	3,00	3,00	3,00	3,00
1.6.	COBERTURA E PROTEÇÕES		-								
1.6.1.	TELHADOS		-								
1.6.1.0.1.	TRAMA DE MADEIRA COMPOSTA POR RIPAS, CAIBROS E TERÇAS PARA TELHADOS DE ATÉ 2 ÁGUAS PARA TELHA DE ENCAIXE DE CERÂMICA OU DE CONCRETO, INCLUSO TRANSPORTE VERTICAL. AF_07/2019	M2	3.674,50	73,49	73,49	73,49	73,49	73,49	73,49	73,49	73,49
1.6.1.0.2.	TELHAMENTO COM TELHA CERÂMICA DE ENCAIXE, TIPO ROMANA, COM ATÉ 2 ÁGUAS, INCLUSO TRANSPORTE VERTICAL. AF_07/2019	M2	3.674,50	73,49	73,49	73,49	73,49	73,49	73,49	73,49	73,49
1.6.1.0.3.	PINTURA IMUNIZANTE PARA MADEIRA, 1 DEMÃO. AF_01/2021	M2	5.190,00	103,80	103,80	103,80	103,80	103,80	103,80	103,80	103,80
1.6.1.0.4.	CUMEEIRA PARA TELHA CERÂMICA EMBOÇADA COM ARGAMASSA TRAÇO 1:2:9 (CIMENTO, CAL E AREIA) PARA TELHADOS COM ATÉ 2 ÁGUAS, INCLUSO TRANSPORTE VERTICAL. AF_07/2019	M	532,50	10,65	10,65	10,65	10,65	10,65	10,65	10,65	10,65
1.6.1.0.5.	FABRICAÇÃO E INSTALAÇÃO DE TESOURA INTEIRA EM MADEIRA NÃO APARELHADA, VÃO DE 6 M, PARA TELHA CERÂMICA OU DE CONCRETO, INCLUSO IÇAMENTO. AF_07/2019	UN	200,00	4,00	4,00	4,00	4,00	4,00	4,00	4,00	4,00
1.7.	REVESTIMENTOS		-								
1.7.1.	REVESTIMENTOS INTERNOS		-								
1.7.1.0.1.	CHAPISCO APLICADO EM ALVENARIAS E ESTRUTURAS DE CONCRETO INTERNAS, COM COLHER DE PEDREIRO. ARGAMASSA TRAÇO 1:3 COM PREPARO EM BETONEIRA 400L. AF_10/2022	M2	6.805,00	136,10	136,10	136,10	136,10	136,10	136,10	136,10	136,10
1.7.1.0.2.	CHAPISCO APLICADO NO TETO OU EM ALVENARIA E ESTRUTURA, COM ROLO PARA TEXTURA ACRÍLICA. ARGAMASSA TRAÇO 1:4 E EMULSÃO POLIMÉRICA (ADESIVO) COM PREPARO EM BETONEIRA 400L. AF_10/2022	M2	222,00	4,44	4,44	4,44	4,44	4,44	4,44	4,44	4,44
1.7.1.0.3.	EMBOÇO, EM ARGAMASSA TRAÇO 1:2:8, PREPARO MECÂNICO, APLICADO MANUALMENTE EM PAREDES INTERNAS, PARA AMBIENTES COM ÁREA MENOR QUE 5M², E = 10MM, COM TALISCAS. AF_03/2024	M2	1.174,50	23,49	23,49	23,49	23,49	23,49	23,49	23,49	23,49
1.7.1.0.4.	MASSA ÚNICA, EM ARGAMASSA TRAÇO 1:2:8, PREPARO MECÂNICO, APLICADA MANUALMENTE EM PAREDES INTERNAS DE AMBIENTES COM ÁREA ENTRE 5M² E 10M², E = 10MM, COM TALISCAS. AF_03/2024	M2	4.002,50	80,05	80,05	80,05	80,05	80,05	80,05	80,05	80,05
1.7.1.0.5.	MASSA ÚNICA, EM ARGAMASSA TRAÇO 1:2:8 PREPARO MECÂNICO, APLICADA MANUALMENTE EM PAREDES INTERNAS DE AMBIENTES COM ÁREA MAIOR QUE 10M², E = 10MM, COM TALISCAS. AF_03/2024	M2	1.628,00	32,56	32,56	32,56	32,56	32,56	32,56	32,56	32,56
1.7.1.0.6.	MASSA ÚNICA, EM ARGAMASSA TRAÇO 1:2:8, PREPARO MECÂNICO, APLICADA MANUALMENTE EM TETO, E = 10MM, COM TALISCAS. AF_03/2024	M2	222,00	4,44	4,44	4,44	4,44	4,44	4,44	4,44	4,44

APELIDO DO EMPREENDIMENTO Casa térrea acessível, 2 quartos, Autil=47,46m², conforme Portaria MCID 1416/2023	Nº TransfereGOV 974541/2025	Nº OPERAÇÃO 1100682-26	PROPONENTE / TOMADOR Prefeitura do Município de Osvaldo Cruz
---	---------------------------------------	----------------------------------	--

Item	Descrição	Unidade	Quantidade	Casa 35	Casa 36	Casa 37	Casa 38	Casa 39	Casa 40	Casa 41	Casa 42
				35	36	37	38	39	40	41	42
Construção de 50 unidades habitacionais - Moradia Digna				141.922,84	141.922,84	141.922,84	141.922,84	141.922,84	141.922,84	141.922,84	141.922,84
1.7.2.	REVESTIMENTOS CERÂMICOS		-								
1.7.2.0.1.	REVESTIMENTO CERÂMICO PARA PAREDES INTERNAS COM PLACAS TIPO ESMALTADA DE DIMENSÕES 20X20 CM APLICADAS A MEIA ALTURA DAS PAREDES. AF_02/2023_PE	M2	982,50	19,65	19,65	19,65	19,65	19,65	19,65	19,65	19,65
1.7.2.0.2.	REVESTIMENTO CERÂMICO PARA PAREDES INTERNAS COM PLACAS TIPO ESMALTADA DE DIMENSÕES 20X20 CM APLICADAS NA ALTURA INTEIRA DAS PAREDES. AF_02/2023_PE	M2	192,00	3,84	3,84	3,84	3,84	3,84	3,84	3,84	3,84
1.7.3.	REVESTIMENTOS EXTERNOS		-								
1.7.3.0.1.	CHAPISCO APLICADO EM ALVENARIA (COM PRESENÇA DE VÃOS) E ESTRUTURAS DE CONCRETO DE FACHADA, COM COLHER DE PEDREIRO, ARGAMASSA TRAÇO 1:3 COM PREPARO EM BETONEIRA 400L. AF_10/2022	M2	1.517,50	30,35	30,35	30,35	30,35	30,35	30,35	30,35	30,35
1.7.3.0.2.	CHAPISCO APLICADO EM ALVENARIA (SEM PRESENÇA DE VÃOS) E ESTRUTURAS DE CONCRETO DE FACHADA, COM COLHER DE PEDREIRO, ARGAMASSA TRAÇO 1:3 COM PREPARO EM BETONEIRA 400L. AF_10/2022	M2	1.522,50	30,45	30,45	30,45	30,45	30,45	30,45	30,45	30,45
1.7.3.0.3.	EMBOÇO OU MASSA ÚNICA EM ARGAMASSA TRAÇO 1:2:8, PREPARO MECÂNICO COM BETONEIRA 400 L, APLICADA MANUALMENTE EM PANOS CEGOS DE FACHADA (SEM PRESENÇA DE VÃOS), ESPESSURA DE 25 MM. AF_08/2022	M2	1.522,50	30,45	30,45	30,45	30,45	30,45	30,45	30,45	30,45
1.7.3.0.4.	EMBOÇO OU MASSA ÚNICA EM ARGAMASSA TRAÇO 1:2:8, PREPARO MECÂNICO COM BETONEIRA 400 L, APLICADA MANUALMENTE EM PANOS DE FACHADA COM PRESENÇA DE VÃOS, ESPESSURA DE 25 MM. AF_08/2022	M2	1.517,50	30,35	30,35	30,35	30,35	30,35	30,35	30,35	30,35
1.7.4.	FORROS		-								
1.7.4.0.1.	FORRO EM RÉGUAS DE PVC, FRISADO, PARA AMBIENTES RESIDENCIAIS, INCLUSIVE ESTRUTURA UNIDIRECIONAL DE FIXAÇÃO. AF_08/2023_PS	M2	1.795,00	35,90	35,90	35,90	35,90	35,90	35,90	35,90	35,90
1.7.5.	PINTURA		-								
1.7.5.1.	PINTURAS INTERNAS		-								
1.7.5.1.1.	FUNDO SELADOR ACRÍLICO, APLICAÇÃO MANUAL EM PAREDE, UMA DEMÃO. AF_04/2023	M2	5.630,50	112,61	112,61	112,61	112,61	112,61	112,61	112,61	112,61
1.7.5.1.2.	FUNDO SELADOR ACRÍLICO, APLICAÇÃO MANUAL EM TETO, UMA DEMÃO. AF_04/2023	M2	222,00	4,44	4,44	4,44	4,44	4,44	4,44	4,44	4,44
1.7.5.1.3.	PINTURA LÁTEX ACRÍLICA STANDARD, APLICAÇÃO MANUAL EM TETO, DUAS DEMÃOS. AF_04/2023	M2	222,00	4,44	4,44	4,44	4,44	4,44	4,44	4,44	4,44
1.7.5.1.4.	PINTURA LÁTEX ACRÍLICA STANDARD, APLICAÇÃO MANUAL EM PAREDES, DUAS DEMÃOS. AF_04/2023	M2	5.630,50	112,61	112,61	112,61	112,61	112,61	112,61	112,61	112,61
1.7.5.2.	PINTURAS EXTERNAS		-								
1.7.5.2.1.	APLICAÇÃO MANUAL DE FUNDO SELADOR ACRÍLICO EM PAREDES EXTERNAS DE CASAS. AF_03/2024	M2	3.040,00	60,80	60,80	60,80	60,80	60,80	60,80	60,80	60,80
1.7.5.2.2.	PINTURA LÁTEX ACRÍLICA STANDARD, APLICAÇÃO MANUAL EM PAREDES, DUAS DEMÃOS. AF_04/2023	M2	3.040,00	60,80	60,80	60,80	60,80	60,80	60,80	60,80	60,80
1.7.5.3.	PINTURA ESQUADRIAS		-								

APELIDO DO EMPREENDIMENTO Casa térrea acessível, 2 quartos, Autil=47,46m², conforme Portaria MCID 1416/2023	Nº TransfereGOV 974541/2025	Nº OPERAÇÃO 1100682-26	PROPONENTE / TOMADOR Prefeitura do Município de Osvaldo Cruz
---	---------------------------------------	----------------------------------	--

Item	Descrição	Unidade	Quantidade	Casa 35	Casa 36	Casa 37	Casa 38	Casa 39	Casa 40	Casa 41	Casa 42
				35	36	37	38	39	40	41	42
Construção de 50 unidades habitacionais - Moradia Digna				141.922,84	141.922,84	141.922,84	141.922,84	141.922,84	141.922,84	141.922,84	141.922,84
1.7.5.3.1.	LIXAMENTO DE MADEIRA PARA APLICAÇÃO DE FUNDO OU PINTURA. AF_01/2021	M2	1.050,00	21,00	21,00	21,00	21,00	21,00	21,00	21,00	21,00
1.7.5.3.2.	PINTURA FUNDO NIVELADOR ACRÍLICO BRANCO EM MADEIRA.	M2	1.050,00	21,00	21,00	21,00	21,00	21,00	21,00	21,00	21,00
1.7.5.3.3.	PINTURA TINTA DE ACABAMENTO (PIGMENTADA) ESMALTE SINTÉTICO ACETINADO EM MADEIRA, 2 DEMÃOS. AF_01/2021	M2	1.050,00	21,00	21,00	21,00	21,00	21,00	21,00	21,00	21,00
1.8.	PAVIMENTAÇÕES		-								
1.8.1.	PISO CERÂMICO		-								
1.8.1.0.1.	REVESTIMENTO CERÂMICO PARA PISO COM PLACAS TIPO ESMALTADA DE DIMENSÕES 35X35 CM APLICADA EM AMBIENTES DE ÁREA ENTRE 5 M2 E 10 M2. AF_02/2023_PE	M2	840,00	16,80	16,80	16,80	16,80	16,80	16,80	16,80	16,80
1.8.1.0.2.	REVESTIMENTO CERÂMICO PARA PISO COM PLACAS TIPO ESMALTADA DE DIMENSÕES 35X35 CM APLICADA EM AMBIENTES DE ÁREA MAIOR QUE 10 M2. AF_02/2023_PE	M2	955,00	19,10	19,10	19,10	19,10	19,10	19,10	19,10	19,10
1.8.1.0.3.	REVESTIMENTO CERÂMICO PARA PISO COM PLACAS TIPO ESMALTADA DE DIMENSÕES 35X35 CM APLICADA EM AMBIENTES DE ÁREA MENOR QUE 5 M2. AF_02/2023_PE	M2	649,00	12,98	12,98	12,98	12,98	12,98	12,98	12,98	12,98
1.8.2.	PISO CIMENTADO		-								
1.8.2.0.1.	COMPACTAÇÃO MECÂNICA DE SOLO PARA EXECUÇÃO DE RADIER, PISO DE CONCRETO OU LAJE SOBRE SOLO, COM COMPACTADOR DE SOLOS TIPO PLACA VIBRATÓRIA. AF_09/2021	M2	807,50	16,15	16,15	16,15	16,15	16,15	16,15	16,15	16,15
1.8.2.0.2.	EXECUÇÃO DE PASSEIO (CALÇADA) OU PISO DE CONCRETO COM CONCRETO MOLDADO IN LOCO, FEITO EM OBRA, ACABAMENTO CONVENCIONAL, NÃO ARMADO. AF_08/2022	M3	56,50	1,13	1,13	1,13	1,13	1,13	1,13	1,13	1,13
1.8.3.	RODAPÉS, SOLEIRAS E PEITORIS		-								
1.8.3.0.1.	SOLEIRA EM MÁRMORE, LARGURA 15 CM, ESPESSURA 2,0 CM. AF_09/2020	M	126,00	2,52	2,52	2,52	2,52	2,52	2,52	2,52	2,52
1.8.3.0.2.	RODAPÉ CERÂMICO DE 7CM DE ALTURA COM PLACAS TIPO ESMALTADA DE DIMENSÕES 35X35CM. AF_02/2023	M	1.935,00	38,70	38,70	38,70	38,70	38,70	38,70	38,70	38,70
1.8.3.0.3.	PEITORIL LINEAR EM GRANITO OU MÁRMORE, L = 15CM, ASSENTADO COM ARGAMASSA 1:6 COM ADITIVO. AF_11/2020	M	325,00	6,50	6,50	6,50	6,50	6,50	6,50	6,50	6,50
1.9.	INSTALAÇÕES		-								
1.9.1.	ELÉTRICAS / TELEFÔNICAS		-								
1.9.1.1.	CENTRO DE DISTRIBUIÇÃO ELÉTRICA		-								
1.9.1.1.1.	DISJUNTOR MONOPOLAR TIPO DIN, CORRENTE NOMINAL DE 10A - FORNECIMENTO E INSTALAÇÃO. AF_07/2025	UN	100,00	2,00	2,00	2,00	2,00	2,00	2,00	2,00	2,00
1.9.1.1.2.	DISJUNTOR MONOPOLAR TIPO DIN, CORRENTE NOMINAL DE 16A - FORNECIMENTO E INSTALAÇÃO. AF_07/2025	UN	50,00	1,00	1,00	1,00	1,00	1,00	1,00	1,00	1,00
1.9.1.1.3.	DISJUNTOR MONOPOLAR TIPO DIN, CORRENTE NOMINAL DE 25A - FORNECIMENTO E INSTALAÇÃO. AF_07/2025	UN	50,00	1,00	1,00	1,00	1,00	1,00	1,00	1,00	1,00
1.9.1.1.4.	DISJUNTOR MONOPOLAR TIPO DIN, CORRENTE NOMINAL DE 50A - FORNECIMENTO E INSTALAÇÃO. AF_07/2025	UN	50,00	1,00	1,00	1,00	1,00	1,00	1,00	1,00	1,00
1.9.1.1.5.	DISJUNTOR BIPOLAR TIPO DR, CORRENTE NOMINAL DE 25A - FORNECIMENTO E INSTALAÇÃO.	UN	100,00	2,00	2,00	2,00	2,00	2,00	2,00	2,00	2,00



PLQ - PLANILHA DE LEVANTAMENTO DE QUANTIDADES
Memória de Cálculo - OGU

Grau de Sigilo
#PUBLICO

APELIDO DO EMPREENDIMENTO Casa térrea acessível, 2 quartos, Autil=47,46m², conforme Portaria MCID 1416/2023	Nº TransfereGOV 974541/2025	Nº OPERAÇÃO 1100682-26	PROPONENTE / TOMADOR Prefeitura do Município de Osvaldo Cruz
---	---------------------------------------	----------------------------------	--

Item	Descrição	Unidade	Quantidade	Casa 35	Casa 36	Casa 37	Casa 38	Casa 39	Casa 40	Casa 41	Casa 42
				35	36	37	38	39	40	41	42
Construção de 50 unidades habitacionais - Moradia Digna				141.922,84	141.922,84	141.922,84	141.922,84	141.922,84	141.922,84	141.922,84	141.922,84
1.9.1.1.6.	ENTRADA DE ENERGIA ELÉTRICA, AÉREA, MONOFÁSICA, COM CAIXA DE EMBUTIR, CABO DE 10 MM2 E DISJUNTOR DIN 50A (NÃO INCLUSO O POSTE DE CONCRETO). AF_07/2020_PS	UN	50,00	1,00	1,00	1,00	1,00	1,00	1,00	1,00	1,00
1.9.1.1.7.	QUADRO DE DISTRIBUIÇÃO DE LUZ EM PVC PARA 12 DISJUNTORES - FORNECIMENTO E INSTALAÇÃO.	UN	50,00	1,00	1,00	1,00	1,00	1,00	1,00	1,00	1,00
1.9.1.2.	ILUMINAÇÃO, TOMADAS E INTERRUPTORES		-								
1.9.1.2.1.	LUMINÁRIA TIPO PLAFON CIRCULAR, DE SOBREPOR, COM LED DE 12/13 W - FORNECIMENTO E INSTALAÇÃO. AF_09/2024	UN	350,00	7,00	7,00	7,00	7,00	7,00	7,00	7,00	7,00
1.9.1.2.2.	LÂMPADA COMPACTA DE LED 10 W, BASE E27 - FORNECIMENTO E INSTALAÇÃO. AF_09/2024	UN	350,00	7,00	7,00	7,00	7,00	7,00	7,00	7,00	7,00
1.9.1.2.3.	INTERRUPTOR SIMPLES (1 MÓDULO), 10A/250V, INCLUINDO SUPORTE E PLACA - FORNECIMENTO E INSTALAÇÃO. AF_03/2023	UN	250,00	5,00	5,00	5,00	5,00	5,00	5,00	5,00	5,00
1.9.1.2.4.	INTERRUPTOR SIMPLES (2 MÓDULOS), 10A/250V, INCLUINDO SUPORTE E PLACA - FORNECIMENTO E INSTALAÇÃO. AF_03/2023	UN	50,00	1,00	1,00	1,00	1,00	1,00	1,00	1,00	1,00
1.9.1.2.5.	TOMADA BAIXA DE EMBUTIR (1 MÓDULO), 2P+T 10 A, INCLUINDO SUPORTE E PLACA - FORNECIMENTO E INSTALAÇÃO. AF_03/2023	UN	500,00	10,00	10,00	10,00	10,00	10,00	10,00	10,00	10,00
1.9.1.2.6.	TOMADA MÉDIA DE EMBUTIR (1 MÓDULO), 2P+T 10 A, INCLUINDO SUPORTE E PLACA - FORNECIMENTO E INSTALAÇÃO. AF_03/2023	UN	300,00	6,00	6,00	6,00	6,00	6,00	6,00	6,00	6,00
1.9.1.2.7.	TOMADA ALTA DE EMBUTIR (1 MÓDULO), 2P+T 20 A, INCLUINDO SUPORTE E PLACA - FORNECIMENTO E INSTALAÇÃO. AF_03/2023	UN	50,00	1,00	1,00	1,00	1,00	1,00	1,00	1,00	1,00
1.9.1.2.8.	INTERRUPTOR PULSADOR CAMPAINHA (1 MÓDULO), 10A/250V, INCLUINDO SUPORTE E PLACA - FORNECIMENTO E INSTALAÇÃO. AF_03/2023	UN	50,00	1,00	1,00	1,00	1,00	1,00	1,00	1,00	1,00
1.9.1.2.9.	CAMPAINHA CIGARRA (1 MÓDULO), 10A/250V, INCLUINDO SUPORTE E PLACA - FORNECIMENTO E INSTALAÇÃO. AF_03/2023	UN	50,00	1,00	1,00	1,00	1,00	1,00	1,00	1,00	1,00
1.9.1.2.10.	SUPORTE PARAFUSADO COM ESPELHO / PLACA DE ENCAIXE 4" X 2" BAIXO (0,30 M DO PISO) PARA PONTO ELÉTRICO - FORNECIMENTO E INSTALAÇÃO.	UN	100,00	2,00	2,00	2,00	2,00	2,00	2,00	2,00	2,00
1.9.1.2.11.	CAIXA RETANGULAR 4" X 2" BAIXA (0,30 M DO PISO), PVC, INSTALADA EM PAREDE - FORNECIMENTO E INSTALAÇÃO. AF_03/2023	UN	600,00	12,00	12,00	12,00	12,00	12,00	12,00	12,00	12,00
1.9.1.2.12.	CAIXA RETANGULAR 4" X 2" MÉDIA (1,30 M DO PISO), PVC, INSTALADA EM PAREDE - FORNECIMENTO E INSTALAÇÃO. AF_03/2023	UN	650,00	13,00	13,00	13,00	13,00	13,00	13,00	13,00	13,00
1.9.1.2.13.	CAIXA RETANGULAR 4" X 2" ALTA (2,00 M DO PISO), PVC, INSTALADA EM PAREDE - FORNECIMENTO E INSTALAÇÃO. AF_03/2023	UN	100,00	2,00	2,00	2,00	2,00	2,00	2,00	2,00	2,00
1.9.1.2.14.	CAIXA OCTOGONAL 3" X 3", PVC, INSTALADA EM LAJE - FORNECIMENTO E INSTALAÇÃO. AF_03/2023	UN	350,00	7,00	7,00	7,00	7,00	7,00	7,00	7,00	7,00
1.9.1.3.	FIOS E CABOS		-								
1.9.1.3.1.	CABO DE COBRE FLEXÍVEL ISOLADO, 1,5 MM², ANTI-CHAMA 450/750 V, PARA CIRCUITOS TERMINAIS - FORNECIMENTO E INSTALAÇÃO. AF_03/2023	M	4.895,00	97,90	97,90	97,90	97,90	97,90	97,90	97,90	97,90
1.9.1.3.2.	CABO DE COBRE FLEXÍVEL ISOLADO, 2,5 MM², ANTI-CHAMA 450/750 V, PARA CIRCUITOS TERMINAIS - FORNECIMENTO E INSTALAÇÃO. AF_03/2023	M	12.940,00	258,80	258,80	258,80	258,80	258,80	258,80	258,80	258,80

APELIDO DO EMPREENDIMENTO Casa térrea acessível, 2 quartos, Autil=47,46m², conforme Portaria MCID 1416/2023	Nº TransfereGOV 974541/2025	Nº OPERAÇÃO 1100682-26	PROPONENTE / TOMADOR Prefeitura do Município de Osvaldo Cruz
---	---------------------------------------	----------------------------------	--

Item	Descrição	Unidade	Quantidade	Casa 35	Casa 36	Casa 37	Casa 38	Casa 39	Casa 40	Casa 41	Casa 42
				35	36	37	38	39	40	41	42
Construção de 50 unidades habitacionais - Moradia Digna				141.922,84	141.922,84	141.922,84	141.922,84	141.922,84	141.922,84	141.922,84	141.922,84
1.9.1.3.3.	CABO DE COBRE FLEXÍVEL ISOLADO, 4 MM², ANTI-CHAMA 450/750 V, PARA CIRCUITOS TERMINAIS - FORNECIMENTO E INSTALAÇÃO. AF_03/2023	M	1.240,00	24,80	24,80	24,80	24,80	24,80	24,80	24,80	24,80
1.9.1.3.4.	CABO DE COBRE ISOLADO, 10 MM², ANTI-CHAMA 450/750 V, INSTALADO EM ELETROCALHA OU PERFILADO - FORNECIMENTO E INSTALAÇÃO. AF_07/2025	M	1.295,00	25,90	25,90	25,90	25,90	25,90	25,90	25,90	25,90
1.9.1.3.5.	CABO DE COBRE FLEXÍVEL ISOLADO, 10 MM², 0,6/1,0 KV, PARA REDE AÉREA DE DISTRIBUIÇÃO DE ENERGIA ELÉTRICA DE BAIXA TENSÃO - FORNECIMENTO E INSTALAÇÃO. AF_07/2020	M	415,00	8,30	8,30	8,30	8,30	8,30	8,30	8,30	8,30
1.9.1.3.6.	ELETRODUTO FLEXÍVEL CORRUGADO, PVC, DN 25 MM (3/4"), PARA CIRCUITOS TERMINAIS, INSTALADO EM FORRO - FORNECIMENTO E INSTALAÇÃO. AF_03/2023	M	2.235,00	44,70	44,70	44,70	44,70	44,70	44,70	44,70	44,70
1.9.1.3.7.	ELETRODUTO FLEXÍVEL CORRUGADO, PVC, DN 25 MM (3/4"), PARA CIRCUITOS TERMINAIS, INSTALADO EM PAREDE - FORNECIMENTO E INSTALAÇÃO. AF_03/2023	M	2.915,00	58,30	58,30	58,30	58,30	58,30	58,30	58,30	58,30
1.9.1.3.8.	ELETRODUTO FLEXÍVEL CORRUGADO REFORÇADO, PVC, DN 25 MM (3/4"), PARA CIRCUITOS TERMINAIS, INSTALADO EM LAJE - FORNECIMENTO E INSTALAÇÃO. AF_03/2023	M	1.103,00	22,06	22,06	22,06	22,06	22,06	22,06	22,06	22,06
1.9.1.3.9.	RASGO LINEAR MANUAL EM ALVENARIA, PARA ELETRODUTOS, DIÂMETROS MENORES OU IGUAIS A 40 MM. AF_09/2023	M	2.915,00	58,30	58,30	58,30	58,30	58,30	58,30	58,30	58,30
1.9.2.	HIDRÁULICAS / GÁS / INCÊNCIO		-								
1.9.2.1.	TUBULAÇÕES E CONEXÕES HIDRÁULICAS		-								
1.9.2.1.1.	JOELHO 90 GRAUS COM BUCHA DE LATÃO, PVC, SOLDÁVEL, DN 25MM, X 1/2 INSTALADO EM RAMAL OU SUB-RAMAL DE ÁGUA - FORNECIMENTO E INSTALAÇÃO. AF_06/2022	UN	350,00	7,00	7,00	7,00	7,00	7,00	7,00	7,00	7,00
1.9.2.1.2.	JOELHO 90 GRAUS, PVC, SOLDÁVEL, DN 25MM, INSTALADO EM RAMAL DE DISTRIBUIÇÃO DE ÁGUA - FORNECIMENTO E INSTALAÇÃO. AF_06/2022	UN	400,00	8,00	8,00	8,00	8,00	8,00	8,00	8,00	8,00
1.9.2.1.3.	TE, PVC, SOLDÁVEL, DN 25MM, INSTALADO EM RAMAL OU SUB-RAMAL DE ÁGUA - FORNECIMENTO E INSTALAÇÃO. AF_06/2022	UN	200,00	4,00	4,00	4,00	4,00	4,00	4,00	4,00	4,00
1.9.2.1.4.	ADAPTADOR CURTO COM BOLSA E ROSCA PARA REGISTRO, PVC, SOLDÁVEL, DN 25MM X 3/4, INSTALADO EM RAMAL OU SUB-RAMAL DE ÁGUA - FORNECIMENTO E INSTALAÇÃO. AF_06/2022	UN	400,00	8,00	8,00	8,00	8,00	8,00	8,00	8,00	8,00
1.9.2.1.5.	TUBO, PVC, SOLDÁVEL, DE 25MM, INSTALADO EM PRUMADA DE ÁGUA - FORNECIMENTO E INSTALAÇÃO. AF_06/2022	M	255,00	5,10	5,10	5,10	5,10	5,10	5,10	5,10	5,10
1.9.2.1.6.	TUBO, PVC, SOLDÁVEL, DE 25MM, INSTALADO EM RAMAL OU SUB-RAMAL DE ÁGUA - FORNECIMENTO E INSTALAÇÃO. AF_06/2022	M	435,00	8,70	8,70	8,70	8,70	8,70	8,70	8,70	8,70
1.9.2.1.7.	FORNECIMENTO E INSTALAÇÃO DE PRESSURIZADOR ACOPLADO AO CHUVEIRO (TENSÃO: 220V - PRESSÃO MINIMA: 0,7MCA / PRESSÃO MÁXIMA: 2,5MCA - ENTRADA 1/2" / SAÍDA 1/2")	UN	50,00	1,00	1,00	1,00	1,00	1,00	1,00	1,00	1,00
1.9.2.2.	REGISTROS		-								
1.9.2.2.1.	REGISTRO DE PRESSÃO BRUTO, LATÃO, ROSCÁVEL, 3/4", COM ACABAMENTO E CANOPLA CROMADOS - FORNECIMENTO E INSTALAÇÃO. AF_08/2021	UN	50,00	1,00	1,00	1,00	1,00	1,00	1,00	1,00	1,00

APELIDO DO EMPREENDIMENTO Casa térrea acessível, 2 quartos, Autil=47,46m², conforme Portaria MCID 1416/2023	Nº TransfereGOV 974541/2025	Nº OPERAÇÃO 1100682-26	PROPONENTE / TOMADOR Prefeitura do Município de Osvaldo Cruz
---	---------------------------------------	----------------------------------	--

Item	Descrição	Unidade	Quantidade	Casa 35	Casa 36	Casa 37	Casa 38	Casa 39	Casa 40	Casa 41	Casa 42
				35	36	37	38	39	40	41	42
Construção de 50 unidades habitacionais - Moradia Digna				141.922,84	141.922,84	141.922,84	141.922,84	141.922,84	141.922,84	141.922,84	141.922,84
1.9.2.2.2.	REGISTRO DE GAVETA BRUTO, LATÃO, ROSCÁVEL, 3/4", COM ACABAMENTO E CANOPLA CROMADOS - FORNECIMENTO E INSTALAÇÃO. AF_08/2021	UN	150,00	3,00	3,00	3,00	3,00	3,00	3,00	3,00	3,00
1.9.2.2.3.	REGISTRO DE ESFERA, PVC, SOLDÁVEL, COM VOLANTE, DN 32 MM - FORNECIMENTO E INSTALAÇÃO. AF_08/2021	UN	100,00	2,00	2,00	2,00	2,00	2,00	2,00	2,00	2,00
1.9.2.2.4.	ENGATE FLEXÍVEL EM PLÁSTICO BRANCO, 1/2" X 40CM - FORNECIMENTO E INSTALAÇÃO. AF_01/2020	UN	200,00	4,00	4,00	4,00	4,00	4,00	4,00	4,00	4,00
1.9.2.3.	ENTRADA / ALIMENTAÇÃO HIDRÁULICA		-								
1.9.2.3.1.	KIT CAVALETE PARA MEDIÇÃO DE ÁGUA - ENTRADA INDIVIDUALIZADA, EM PVC 25 MM (3/4"), PARA 1 MEDIDOR - FORNECIMENTO E INSTALAÇÃO (EXCLUSIVE HIDRÔMETRO). AF_03/2024	UN	50,00	1,00	1,00	1,00	1,00	1,00	1,00	1,00	1,00
1.9.2.3.2.	CAIXA DE EMBUTIR EM POLICARBONATO PARA ABRIGO DE HIDRÔMETRO - FORNECIMENTO E INSTALAÇÃO (EXCLUSIVE HIDRÔMETRO).	UN	50,00	1,00	1,00	1,00	1,00	1,00	1,00	1,00	1,00
1.9.2.3.3.	REGISTRO DE GAVETA BRUTO, LATÃO, ROSCÁVEL, 3/4" - FORNECIMENTO E INSTALAÇÃO. AF_08/2021	UN	50,00	1,00	1,00	1,00	1,00	1,00	1,00	1,00	1,00
1.9.2.3.4.	TUBO, PVC, SOLDÁVEL, DE 25MM, INSTALADO EM RAMAL DE DISTRIBUIÇÃO DE ÁGUA - FORNECIMENTO E INSTALAÇÃO. AF_06/2022	M	337,50	6,75	6,75	6,75	6,75	6,75	6,75	6,75	6,75
1.9.2.3.5.	TUBO, PVC, SOLDÁVEL, DE 25MM, INSTALADO EM PRUMADA DE ÁGUA - FORNECIMENTO E INSTALAÇÃO. AF_06/2022	M	150,00	3,00	3,00	3,00	3,00	3,00	3,00	3,00	3,00
1.9.2.3.6.	JOELHO 90 GRAUS, PVC, SOLDÁVEL, DN 25MM, INSTALADO EM RAMAL DE DISTRIBUIÇÃO DE ÁGUA - FORNECIMENTO E INSTALAÇÃO. AF_06/2022	UN	100,00	2,00	2,00	2,00	2,00	2,00	2,00	2,00	2,00
1.9.2.3.7.	TE, PVC, SOLDÁVEL, DN 25MM, INSTALADO EM RAMAL DE DISTRIBUIÇÃO DE ÁGUA - FORNECIMENTO E INSTALAÇÃO. AF_06/2022	UN	50,00	1,00	1,00	1,00	1,00	1,00	1,00	1,00	1,00
1.9.2.4.	CAIXA D'ÁGUA E BARRILETE		-								
1.9.2.4.1.	CAIXA D'ÁGUA EM POLIETILENO, 500 LITROS - FORNECIMENTO E INSTALAÇÃO. AF_06/2021	UN	50,00	1,00	1,00	1,00	1,00	1,00	1,00	1,00	1,00
1.9.2.4.2.	FURO EM CAIXA D'ÁGUA COM ESPESSURA DE 2 ATÉ 5 MM E DIÂMETRO DE 25 MM. AF_06/2021	UN	50,00	1,00	1,00	1,00	1,00	1,00	1,00	1,00	1,00
1.9.2.4.3.	FURO EM CAIXA D'ÁGUA COM ESPESSURA DE 2 ATÉ 5 MM E DIÂMETRO DE 32 MM. AF_06/2021	UN	100,00	2,00	2,00	2,00	2,00	2,00	2,00	2,00	2,00
1.9.2.4.4.	ADAPTADOR COM FLANGE E ANEL DE VEDAÇÃO, PVC, SOLDÁVEL, DN 25 MM X 3/4", INSTALADO EM RESERVAÇÃO PREDIAL DE ÁGUA - FORNECIMENTO E INSTALAÇÃO. AF_04/2024	UN	50,00	1,00	1,00	1,00	1,00	1,00	1,00	1,00	1,00
1.9.2.4.5.	ADAPTADOR COM FLANGE E ANEL DE VEDAÇÃO, PVC, SOLDÁVEL, DN 32 MM X 1", INSTALADO EM RESERVAÇÃO PREDIAL DE ÁGUA - FORNECIMENTO E INSTALAÇÃO. AF_04/2024	UN	100,00	2,00	2,00	2,00	2,00	2,00	2,00	2,00	2,00
1.9.2.4.6.	TORNEIRA DE BOIA PARA CAIXA D'ÁGUA, ROSCÁVEL, 3/4" - FORNECIMENTO E INSTALAÇÃO. AF_08/2021	UN	50,00	1,00	1,00	1,00	1,00	1,00	1,00	1,00	1,00

APELIDO DO EMPREENDIMENTO Casa térrea acessível, 2 quartos, Autil=47,46m², conforme Portaria MCID 1416/2023	Nº TransfereGOV 974541/2025	Nº OPERAÇÃO 1100682-26	PROPONENTE / TOMADOR Prefeitura do Município de Osvaldo Cruz
---	---------------------------------------	----------------------------------	--

Item	Descrição	Unidade	Quantidade	Casa 35	Casa 36	Casa 37	Casa 38	Casa 39	Casa 40	Casa 41	Casa 42
				35	36	37	38	39	40	41	42
Construção de 50 unidades habitacionais - Moradia Digna				141.922,84	141.922,84	141.922,84	141.922,84	141.922,84	141.922,84	141.922,84	141.922,84
1.9.2.4.7.	JOELHO 90 GRAUS, PVC, SOLDÁVEL, DN 25MM, INSTALADO EM RAMAL DE DISTRIBUIÇÃO DE ÁGUA - FORNECIMENTO E INSTALAÇÃO. AF_06/2022	UN	400,00	8,00	8,00	8,00	8,00	8,00	8,00	8,00	8,00
1.9.2.4.8.	JOELHO 90 GRAUS, PVC, SOLDÁVEL, DN 32MM, INSTALADO EM RAMAL DE DISTRIBUIÇÃO DE ÁGUA - FORNECIMENTO E INSTALAÇÃO. AF_06/2022	UN	200,00	4,00	4,00	4,00	4,00	4,00	4,00	4,00	4,00
1.9.2.4.9.	JOELHO 45 GRAUS, PVC, SOLDÁVEL, DN 32MM, INSTALADO EM RAMAL DE DISTRIBUIÇÃO DE ÁGUA - FORNECIMENTO E INSTALAÇÃO. AF_06/2022	UN	50,00	1,00	1,00	1,00	1,00	1,00	1,00	1,00	1,00
1.9.2.4.10.	BUCHA DE REDUÇÃO, CURTA, PVC, SOLDÁVEL, DN 32 X 25 MM, INSTALADO EM RAMAL DE DISTRIBUIÇÃO DE ÁGUA - FORNECIMENTO E INSTALAÇÃO. AF_06/2022	UN	100,00	2,00	2,00	2,00	2,00	2,00	2,00	2,00	2,00
1.9.2.4.11.	TE, PVC, SOLDÁVEL, DN 32MM, INSTALADO EM RAMAL DE DISTRIBUIÇÃO DE ÁGUA - FORNECIMENTO E INSTALAÇÃO. AF_06/2022	UN	150,00	3,00	3,00	3,00	3,00	3,00	3,00	3,00	3,00
1.9.2.4.12.	TÊ DE REDUÇÃO, PVC, SOLDÁVEL, DN 32MM X 25MM, INSTALADO EM RAMAL DE DISTRIBUIÇÃO DE ÁGUA - FORNECIMENTO E INSTALAÇÃO. AF_06/2022	UN	50,00	1,00	1,00	1,00	1,00	1,00	1,00	1,00	1,00
1.9.2.4.13.	TUBO, PVC, SOLDÁVEL, DE 25MM, INSTALADO EM RAMAL DE DISTRIBUIÇÃO DE ÁGUA - FORNECIMENTO E INSTALAÇÃO. AF_06/2022	M	220,00	4,40	4,40	4,40	4,40	4,40	4,40	4,40	4,40
1.9.2.4.14.	TUBO, PVC, SOLDÁVEL, DE 32MM, INSTALADO EM RAMAL DE DISTRIBUIÇÃO DE ÁGUA - FORNECIMENTO E INSTALAÇÃO. AF_06/2022	M	527,50	10,55	10,55	10,55	10,55	10,55	10,55	10,55	10,55
1.9.3.	SANITÁRIAS / PLUVIAL		-								
1.9.3.1.	TUBULAÇÕES E CONEXÕES SANITÁRIAS		-								
1.9.3.1.1.	JOELHO 45 GRAUS, PVC, SERIE NORMAL, ESGOTO PREDIAL, DN 40 MM, JUNTA SOLDÁVEL, FORNECIDO E INSTALADO EM RAMAL DE DESCARGA OU RAMAL DE ESGOTO SANITÁRIO. AF_08/2022	UN	150,00	3,00	3,00	3,00	3,00	3,00	3,00	3,00	3,00
1.9.3.1.2.	JOELHO 45 GRAUS, PVC, SERIE NORMAL, ESGOTO PREDIAL, DN 50 MM, JUNTA ELÁSTICA, FORNECIDO E INSTALADO EM RAMAL DE DESCARGA OU RAMAL DE ESGOTO SANITÁRIO. AF_08/2022	UN	100,00	2,00	2,00	2,00	2,00	2,00	2,00	2,00	2,00
1.9.3.1.3.	JOELHO 90 GRAUS, PVC, SERIE NORMAL, ESGOTO PREDIAL, DN 40 MM, JUNTA SOLDÁVEL, FORNECIDO E INSTALADO EM RAMAL DE DESCARGA OU RAMAL DE ESGOTO SANITÁRIO. AF_08/2022	UN	100,00	2,00	2,00	2,00	2,00	2,00	2,00	2,00	2,00
1.9.3.1.4.	JOELHO 90 GRAUS, PVC, SERIE NORMAL, ESGOTO PREDIAL, DN 50 MM, JUNTA ELÁSTICA, FORNECIDO E INSTALADO EM RAMAL DE DESCARGA OU RAMAL DE ESGOTO SANITÁRIO. AF_08/2022	UN	450,00	9,00	9,00	9,00	9,00	9,00	9,00	9,00	9,00
1.9.3.1.5.	JOELHO 90 GRAUS, PVC, SERIE NORMAL, ESGOTO PREDIAL, DN 100 MM, JUNTA ELÁSTICA, FORNECIDO E INSTALADO EM RAMAL DE DESCARGA OU RAMAL DE ESGOTO SANITÁRIO. AF_08/2022	UN	50,00	1,00	1,00	1,00	1,00	1,00	1,00	1,00	1,00
1.9.3.1.6.	TE, PVC, SERIE NORMAL, ESGOTO PREDIAL, DN 50 X 50 MM, JUNTA ELÁSTICA, FORNECIDO E INSTALADO EM RAMAL DE DESCARGA OU RAMAL DE ESGOTO SANITÁRIO. AF_08/2022	UN	50,00	1,00	1,00	1,00	1,00	1,00	1,00	1,00	1,00

APELIDO DO EMPREENDIMENTO Casa térrea acessível, 2 quartos, Autil=47,46m², conforme Portaria MCID 1416/2023	Nº TransfereGOV 974541/2025	Nº OPERAÇÃO 1100682-26	PROPONENTE / TOMADOR Prefeitura do Município de Osvaldo Cruz
---	---------------------------------------	----------------------------------	--

Item	Descrição	Unidade	Quantidade	Casa 35	Casa 36	Casa 37	Casa 38	Casa 39	Casa 40	Casa 41	Casa 42
				35	36	37	38	39	40	41	42
Construção de 50 unidades habitacionais - Moradia Digna				141.922,84	141.922,84	141.922,84	141.922,84	141.922,84	141.922,84	141.922,84	141.922,84
1.9.3.1.7.	JUNÇÃO DE REDUÇÃO INVERTIDA, PVC, SÉRIE NORMAL, ESGOTO PREDIAL, DN 100 X 50 MM, JUNTA ELÁSTICA, FORNECIDO E INSTALADO EM RAMAL DE DESCARGA OU RAMAL DE ESGOTO SANITÁRIO. AF_08/2022	UN	50,00	1,00	1,00	1,00	1,00	1,00	1,00	1,00	1,00
1.9.3.1.8.	TERMINAL DE VENTILAÇÃO, PVC, SÉRIE NORMAL, ESGOTO PREDIAL, DN 50 MM, JUNTA SOLDÁVEL, FORNECIDO E INSTALADO EM PRUMADA DE ESGOTO SANITÁRIO OU VENTILAÇÃO. AF_08/2022	UN	50,00	1,00	1,00	1,00	1,00	1,00	1,00	1,00	1,00
1.9.3.1.9.	TUBO PVC, SERIE NORMAL, ESGOTO PREDIAL, DN 40 MM, FORNECIDO E INSTALADO EM RAMAL DE DESCARGA OU RAMAL DE ESGOTO SANITÁRIO. AF_08/2022	M	167,50	3,35	3,35	3,35	3,35	3,35	3,35	3,35	3,35
1.9.3.1.10.	TUBO PVC, SERIE NORMAL, ESGOTO PREDIAL, DN 50 MM, FORNECIDO E INSTALADO EM RAMAL DE DESCARGA OU RAMAL DE ESGOTO SANITÁRIO. AF_08/2022	M	510,50	10,21	10,21	10,21	10,21	10,21	10,21	10,21	10,21
1.9.3.1.11.	TUBO PVC, SERIE NORMAL, ESGOTO PREDIAL, DN 50 MM, FORNECIDO E INSTALADO EM PRUMADA DE ESGOTO SANITÁRIO OU VENTILAÇÃO. AF_08/2022	M	200,00	4,00	4,00	4,00	4,00	4,00	4,00	4,00	4,00
1.9.3.1.12.	TUBO PVC, SERIE NORMAL, ESGOTO PREDIAL, DN 100 MM, FORNECIDO E INSTALADO EM RAMAL DE DESCARGA OU RAMAL DE ESGOTO SANITÁRIO. AF_08/2022	M	1.690,00	33,80	33,80	33,80	33,80	33,80	33,80	33,80	33,80
1.9.3.2.	ACESSÓRIOS / CAIXAS SANITÁRIAS		-								
1.9.3.2.1.	CAIXA ENTERRADA HIDRÁULICA RETANGULAR EM ALVENARIA COM TIJOLOS CERÂMICOS MACIÇOS, DIMENSÕES INTERNAS: 0,6X0,6X0,6 M PARA REDE DE ESGOTO. AF_12/2020	UN	250,00	5,00	5,00	5,00	5,00	5,00	5,00	5,00	5,00
1.9.3.2.2.	CAIXA SIFONADA, PVC, DN 100 X 100 X 50 MM, JUNTA ELÁSTICA, FORNECIDA E INSTALADA EM RAMAL DE DESCARGA OU EM RAMAL DE ESGOTO SANITÁRIO. AF_08/2022	UN	50,00	1,00	1,00	1,00	1,00	1,00	1,00	1,00	1,00
1.9.3.2.3.	RALO SIFONADO REDONDO, PVC, DN 100 X 40 MM, JUNTA SOLDÁVEL, FORNECIDO E INSTALADO EM RAMAL DE DESCARGA OU EM RAMAL DE ESGOTO SANITÁRIO. AF_08/2022	UN	50,00	1,00	1,00	1,00	1,00	1,00	1,00	1,00	1,00
1.9.3.2.4.	RALO SECO CÔNICO, PVC, DN 100 X 40 MM, JUNTA SOLDÁVEL, FORNECIDO E INSTALADO EM RAMAL DE DESCARGA OU EM RAMAL DE ESGOTO SANITÁRIO. AF_08/2022	UN	50,00	1,00	1,00	1,00	1,00	1,00	1,00	1,00	1,00
1.9.3.2.5.	CAIXA DE GORDURA SIMPLES (CAPACIDADE: 36 L), RETANGULAR, EM ALVENARIA COM BLOCOS DE CONCRETO, DIMENSÕES INTERNAS = 0,2X0,4 M, ALTURA INTERNA = 0,8 M. AF_12/2020	UN	50,00	1,00	1,00	1,00	1,00	1,00	1,00	1,00	1,00
1.9.4.	APARELHOS, METAIS E BANCADAS		-								
1.9.4.0.1.	VASO SANITÁRIO SIFONADO COM CAIXA ACOPLADA LOUÇA BRANCA, INCLUSO ENGATE FLEXÍVEL EM PLÁSTICO BRANCO, 1/2 X 40CM - FORNECIMENTO E INSTALAÇÃO. AF_01/2020	UN	50,00	1,00	1,00	1,00	1,00	1,00	1,00	1,00	1,00
1.9.4.0.2.	LAVATÓRIO LOUÇA BRANCA SUSPENSO, 29,5 X 39CM OU EQUIVALENTE, PADRÃO POPULAR, INCLUSO SIFÃO FLEXÍVEL EM PVC, VÁLVULA E ENGATE FLEXÍVEL 30CM EM PLÁSTICO E TORNEIRA CROMADA DE MESA, PADRÃO POPULAR - FORNECIMENTO E INSTALAÇÃO. AF_01/2020	UN	50,00	1,00	1,00	1,00	1,00	1,00	1,00	1,00	1,00



PLQ - PLANILHA DE LEVANTAMENTO DE QUANTIDADES
Memória de Cálculo - OGU

Grau de Sigilo
#PUBLICO

APELIDO DO EMPREENDIMENTO Casa térrea acessível, 2 quartos, Autil=47,46m², conforme Portaria MCID 1416/2023	Nº TransfereGOV 974541/2025	Nº OPERAÇÃO 1100682-26	PROPONENTE / TOMADOR Prefeitura do Município de Osvaldo Cruz
---	---------------------------------------	----------------------------------	--

Item	Descrição	Unidade	Quantidade	Casa 35	Casa 36	Casa 37	Casa 38	Casa 39	Casa 40	Casa 41	Casa 42
				35	36	37	38	39	40	41	42
Construção de 50 unidades habitacionais - Moradia Digna				141.922,84	141.922,84	141.922,84	141.922,84	141.922,84	141.922,84	141.922,84	141.922,84
1.9.4.0.3.	BANCADA DE MÁRMORE SINTÉTICO 120 X 60CM, COM CUBA INTEGRADA, INCLUSO SIFÃO TIPO FLEXÍVEL EM PVC, VÁLVULA EM PLÁSTICO CROMADO TIPO AMERICANA E TORNEIRA CROMADA LONGA, DE PAREDE, PADRÃO POPULAR - FORNECIMENTO E INSTALAÇÃO. AF_01/2020	UN	36,00	0,72	0,72	0,72	0,72	0,72	0,72	0,72	0,72
1.9.4.0.4.	TANQUE DE MÁRMORE SINTÉTICO COM COLUNA, 22L OU EQUIVALENTE, INCLUSO SIFÃO FLEXÍVEL EM PVC, VÁLVULA PLÁSTICA E TORNEIRA DE METAL CROMADO PADRÃO POPULAR - FORNECIMENTO E INSTALAÇÃO. AF_01/2020	UN	50,00	1,00	1,00	1,00	1,00	1,00	1,00	1,00	1,00
1.9.4.0.5.	CHUVEIRO ELÉTRICO COMUM CORPO PLÁSTICO, TIPO DUCHA - FORNECIMENTO E INSTALAÇÃO. AF_01/2020	UN	50,00	1,00	1,00	1,00	1,00	1,00	1,00	1,00	1,00
1.9.4.0.6.	KIT DE ACESSÓRIOS PARA BANHEIRO EM METAL CROMADO, 5 PECAS, INCLUSO FIXAÇÃO. AF_01/2020	UN	50,00	1,00	1,00	1,00	1,00	1,00	1,00	1,00	1,00
1.10.	COMPLEMENTAÇÕES		-								
1.10.1.	CALAFETE / LIMPEZA		-								
1.10.1.0.1.	LIMPEZA DE BACIA SANITÁRIA, BIDÊ OU MICTÓRIO EM LOUÇA, INCLUSIVE METAIS CORRESPONDENTES. AF_04/2019	UN	50,00	1,00	1,00	1,00	1,00	1,00	1,00	1,00	1,00
1.10.1.0.2.	LIMPEZA DE BANCADA DE PEDRA (MÁRMORE OU GRANITO). AF_04/2019	M2	36,00	0,72	0,72	0,72	0,72	0,72	0,72	0,72	0,72
1.10.1.0.3.	LIMPEZA DE CONTRAPISO COM VASSOURA A SECO. AF_04/2019	M2	807,50	16,15	16,15	16,15	16,15	16,15	16,15	16,15	16,15
1.10.1.0.4.	LIMPEZA DE FORRO REMOVÍVEL COM PANO ÚMIDO. AF_04/2019	M2	1.795,00	35,90	35,90	35,90	35,90	35,90	35,90	35,90	35,90
1.10.1.0.5.	LIMPEZA DE JANELA DE VIDRO COM CAIXILHO EM AÇO/ALUMÍNIO/PVC. AF_04/2019	M2	200,00	4,00	4,00	4,00	4,00	4,00	4,00	4,00	4,00
1.10.1.0.6.	LIMPEZA DE PISO CERÂMICO OU PORCELANATO UTILIZANDO DETERGENTE NEUTRO E ESCOVAÇÃO MANUAL. AF_04/2019	M2	2.373,00	47,46	47,46	47,46	47,46	47,46	47,46	47,46	47,46
1.10.1.0.7.	LIMPEZA DE PORTA DE MADEIRA. AF_04/2019	M2	840,00	16,80	16,80	16,80	16,80	16,80	16,80	16,80	16,80
1.10.1.0.8.	LIMPEZA DE REVESTIMENTO CERÂMICO EM PAREDE UTILIZANDO DETERGENTE NEUTRO E ESCOVAÇÃO MANUAL. AF_04/2019	M2	796,00	15,92	15,92	15,92	15,92	15,92	15,92	15,92	15,92
1.10.1.0.9.	LIMPEZA DE TANQUE OU LAVATÓRIO DE LOUÇA ISOLADO, INCLUSIVE METAIS CORRESPONDENTES. AF_04/2019	UN	100,00	2,00	2,00	2,00	2,00	2,00	2,00	2,00	2,00

Osvaldo Cruz/SP

Local

quarta-feira, 29 de outubro de 2025

Data

Responsável Técnico

Nome: Mauricio da Silva
CREA/CAU: 5060759084
ART/RRT: 2620251460920



PLQ - PLANILHA DE LEVANTAMENTO DE QUANTIDADES
Memória de Cálculo - OGU

Grau de Sigilo
#PUBLICO

APELIDO DO EMPREENDIMENTO Casa térrea acessível, 2 quartos, Autil=47,46m², conforme Portaria MCID 1416/2023	Nº TransfereGOV 974541/2025	Nº OPERAÇÃO 1100682-26	PROPONENTE / TOMADOR Prefeitura do Município de Osvaldo Cruz
---	---------------------------------------	----------------------------------	--

Item	Descrição	Unidade	Quantidade	Casa 43	Casa 44	Casa 45	Casa 46	Casa 47	Casa 48	Casa 49	Casa 50
				43	44	45	46	47	48	49	50
Construção de 50 unidades habitacionais - Moradia Digna				141.922,84	141.922,84	141.922,84	141.922,84	141.922,84	141.922,84	141.922,84	141.922,84
1.	CONSTRUÇÃO DE HABITAÇÃO DE INTERESSE SOCIAL - HIS - PADRÃO POPULAR		-								
1.1.	SERVIÇOS PRELIMINARES		-								
1.1.1.	CANTEIRO		-								
1.1.1.0.1.	FORNECIMENTO E INSTALAÇÃO DE PLACA DE OBRA COM CHAPA GALVANIZADA E ESTRUTURA DE MADEIRA. AF_03/2022_PS	M2	6,48								
1.1.1.0.2.	LOCAÇÃO DE CONTAINER 2,30 X 4,30 M, ALT. 2,50 M, PARA SANITARIO, COM 3 BACIAS, 4 CHUVEIROS, 1 LAVATORIO E 1 MICTORIO (NAO INCLUI MOBILIZACAO/DESMOBILIZACAO)	MES	72,00	1,44	1,44	1,44	1,44	1,44	1,44	1,44	1,44
1.1.1.0.3.	LOCAÇÃO DE CONTAINER 2,30 X 6,00 M, ALT. 2,50 M, PARA ESCRITORIO, SEM DIVISORIAS INTERNAS E SEM SANITARIO (NAO INCLUI MOBILIZACAO/DESMOBILIZACAO)	MES	72,00	1,44	1,44	1,44	1,44	1,44	1,44	1,44	1,44
1.1.2.	LOCAÇÃO DE OBRA		-								
1.1.2.0.1.	LOCAÇÃO CONVENCIONAL DE OBRA, UTILIZANDO GABARITO DE TÁBUAS CORRIDAS PONTALETADAS A CADA 2,00M - 2 UTILIZAÇÕES. AF_03/2024	M	1.515,00	30,30	30,30	30,30	30,30	30,30	30,30	30,30	30,30
1.2.	ADMINISTRAÇÃO LOCAL DE OBRA		-								
1.2.0.0.1.	ADMINISTRAÇÃO LOCAL DE OBRA	MÊS	24,00	0,48	0,48	0,48	0,48	0,48	0,48	0,48	0,48
1.3.	FUNDAÇÕES E CONTENÇÕES		-								
1.3.1.	FUNDAÇÕES		-								
1.3.1.1.	RADIER		-								
1.3.1.1.1.	ESCAVAÇÃO MECANIZADA PARA BLOCO DE COROAMENTO OU SAPATA COM RETROESCAVADEIRA (INCLUINDO ESCAVAÇÃO PARA COLOCAÇÃO DE FÔRMAS). AF_01/2024	M3	626,50	12,53	12,53	12,53	12,53	12,53	12,53	12,53	12,53
1.3.1.1.2.	COMPACTAÇÃO MECÂNICA DE SOLO PARA EXECUÇÃO DE RADIER, PISO DE CONCRETO OU LAJE SOBRE SOLO, COM COMPACTADOR DE SOLOS A PERCUSSÃO. AF_09/2021	M2	2.847,00	56,94	56,94	56,94	56,94	56,94	56,94	56,94	56,94
1.3.1.1.3.	CAMADA SEPARADORA PARA EXECUÇÃO DE RADIER, PISO DE CONCRETO OU LAJE SOBRE SOLO, EM LONA PLÁSTICA. AF_09/2021	M2	2.847,00	56,94	56,94	56,94	56,94	56,94	56,94	56,94	56,94



PLQ - PLANILHA DE LEVANTAMENTO DE QUANTIDADES
Memória de Cálculo - OGU

Grau de Sigilo
#PUBLICO

APELIDO DO EMPREENDIMENTO Casa térrea acessível, 2 quartos, Autil=47,46m², conforme Portaria MCID 1416/2023	Nº TransfereGOV 974541/2025	Nº OPERAÇÃO 1100682-26	PROPONENTE / TOMADOR Prefeitura do Município de Osvaldo Cruz
---	---------------------------------------	----------------------------------	--

Item	Descrição	Unidade	Quantidade	Casa 43	Casa 44	Casa 45	Casa 46	Casa 47	Casa 48	Casa 49	Casa 50
				43	44	45	46	47	48	49	50
Construção de 50 unidades habitacionais - Moradia Digna				141.922,84	141.922,84	141.922,84	141.922,84	141.922,84	141.922,84	141.922,84	141.922,84
1.3.1.1.4.	LASTRO COM MATERIAL GRANULAR (PEDRA BRITADA N.2), APLICADO EM PISOS OU LAJES SOBRE SOLO, ESPESSURA DE *10 CM*. AF_01/2024	M3	134,50	2,69	2,69	2,69	2,69	2,69	2,69	2,69	2,69
1.3.1.1.5.	FABRICAÇÃO, MONTAGEM E DESMONTAGEM DE FORMA PARA RADIER, PISO DE CONCRETO OU LAJE SOBRE SOLO, EM MADEIRA SERRADA, 4 UTILIZAÇÕES. AF_09/2021	M2	333,50	6,67	6,67	6,67	6,67	6,67	6,67	6,67	6,67
1.3.1.1.6.	ARMAÇÃO DE LAJE DE ESTRUTURA CONVENCIONAL DE CONCRETO ARMADO UTILIZANDO AÇO CA-50 DE 6,3 MM - MONTAGEM. AF_06/2022	KG	18.100,00	362,00	362,00	362,00	362,00	362,00	362,00	362,00	362,00
1.3.1.1.7.	ARMAÇÃO DE PILAR OU VIGA DE ESTRUTURA CONVENCIONAL DE CONCRETO ARMADO UTILIZANDO AÇO CA-50 DE 10,0 MM - MONTAGEM. AF_06/2022	KG	1.430,00	28,60	28,60	28,60	28,60	28,60	28,60	28,60	28,60
1.3.1.1.8.	ARMAÇÃO DE PILAR OU VIGA DE ESTRUTURA CONVENCIONAL DE CONCRETO ARMADO UTILIZANDO AÇO CA-60 DE 5,0 MM - MONTAGEM. AF_06/2022	KG	195,00	3,90	3,90	3,90	3,90	3,90	3,90	3,90	3,90
1.3.1.1.9.	CONCRETAGEM DE RADIER, PISO DE CONCRETO OU LAJE SOBRE SOLO, FCK 20 MPA - LANÇAMENTO, ADENSAMENTO E ACABAMENTO. AF_09/2021	M3	454,00	9,08	9,08	9,08	9,08	9,08	9,08	9,08	9,08
1.3.1.1.10.	REATERRO MANUAL DE VALAS, COM COMPACTADOR DE SOLOS DE PERCUSSÃO. AF_08/2023	M3	34,00	0,68	0,68	0,68	0,68	0,68	0,68	0,68	0,68
1.3.1.2.	IMPERMEABILIZAÇÃO		-								
1.3.1.2.1.	IMPERMEABILIZAÇÃO DE SUPERFÍCIE COM ARGAMASSA POLIMÉRICA / MEMBRANA ACRÍLICA, 3 DEMÃOS. AF_09/2023	M2	1.581,00	31,62	31,62	31,62	31,62	31,62	31,62	31,62	31,62
1.3.1.2.2.	VEU DE POLIESTER PARA IMPERMEABILIZACAO	M2	231,00	4,62	4,62	4,62	4,62	4,62	4,62	4,62	4,62
1.4.	SUPRAESTRUTURA		-								
1.4.1.	PILARES, VIGAS E LAJES		-								
1.4.1.0.1.	MONTAGEM E DESMONTAGEM DE FÔRMA DE PILARES RETANGULARES E ESTRUTURAS SIMILARES, PÉ-DIREITO SIMPLES, EM CHAPA DE MADEIRA COMPENSADA RESINADA, 8 UTILIZAÇÕES. AF_09/2020	M2	719,50	14,39	14,39	14,39	14,39	14,39	14,39	14,39	14,39
1.4.1.0.2.	MONTAGEM E DESMONTAGEM DE FÔRMA DE VIGA, SEM ESCORAMENTO, PÉ-DIREITO SIMPLES, EM CHAPA DE MADEIRA RESINADA, 8 UTILIZAÇÕES.	M2	1.027,00	20,54	20,54	20,54	20,54	20,54	20,54	20,54	20,54
1.4.1.0.3.	MONTAGEM E DESMONTAGEM DE FÔRMA DE VIGA, ESCORAMENTO COM GARFO DE MADEIRA, PÉ-DIREITO SIMPLES, EM CHAPA DE MADEIRA RESINADA, 8 UTILIZAÇÕES. AF_09/2020	M2	206,50	4,13	4,13	4,13	4,13	4,13	4,13	4,13	4,13
1.4.1.0.4.	ARMAÇÃO DE PILAR OU VIGA DE ESTRUTURA CONVENCIONAL DE CONCRETO ARMADO UTILIZANDO AÇO CA-60 DE 5,0 MM - MONTAGEM. AF_06/2022	KG	3.520,00	70,40	70,40	70,40	70,40	70,40	70,40	70,40	70,40
1.4.1.0.5.	ARMAÇÃO DE PILAR OU VIGA DE ESTRUTURA CONVENCIONAL DE CONCRETO ARMADO UTILIZANDO AÇO CA-50 DE 6,3 MM - MONTAGEM. AF_06/2022	KG	750,00	15,00	15,00	15,00	15,00	15,00	15,00	15,00	15,00

APELIDO DO EMPREENDIMENTO Casa térrea acessível, 2 quartos, Autil=47,46m², conforme Portaria MCID 1416/2023	Nº TransfereGOV 974541/2025	Nº OPERAÇÃO 1100682-26	PROPONENTE / TOMADOR Prefeitura do Município de Osvaldo Cruz
---	---------------------------------------	----------------------------------	--

Item	Descrição	Unidade	Quantidade	Casa 43	Casa 44	Casa 45	Casa 46	Casa 47	Casa 48	Casa 49	Casa 50
				43	44	45	46	47	48	49	50
Construção de 50 unidades habitacionais - Moradia Digna				141.922,84	141.922,84	141.922,84	141.922,84	141.922,84	141.922,84	141.922,84	141.922,84
1.4.1.0.6.	ARMAÇÃO DE PILAR OU VIGA DE ESTRUTURA CONVENCIONAL DE CONCRETO ARMADO UTILIZANDO AÇO CA-50 DE 8,0 MM - MONTAGEM. AF_06/2022	KG	3.265,00	65,30	65,30	65,30	65,30	65,30	65,30	65,30	65,30
1.4.1.0.7.	ARMAÇÃO DE PILAR OU VIGA DE ESTRUTURA CONVENCIONAL DE CONCRETO ARMADO UTILIZANDO AÇO CA-50 DE 10,0 MM - MONTAGEM. AF_06/2022	KG	4.280,00	85,60	85,60	85,60	85,60	85,60	85,60	85,60	85,60
1.4.1.0.8.	LAJE PRÉ-MOLDADA UNIDIRECIONAL, BIAPOIADA, PARA PISO, ENCHIMENTO EM CERÂMICA, VIGOTA CONVENCIONAL, ALTURA TOTAL DA LAJE (ENCHIMENTO+CAPA) = (8+4). AF_11/2020	M2	288,50	5,77	5,77	5,77	5,77	5,77	5,77	5,77	5,77
1.4.1.0.9.	CONCRETAGEM DE PILARES, FCK = 20 MPA, COM USO DE BOMBA - LANÇAMENTO, ADENSAMENTO E ACABAMENTO. AF_02/2022_PS	M3	64,00	1,28	1,28	1,28	1,28	1,28	1,28	1,28	1,28
1.4.1.0.10.	CONCRETAGEM DE VIGAS E LAJES, FCK=20 MPA, PARA LAJES PREMOLDADAS COM JERICAS EM ELEVADOR DE CABO EM EDIFICAÇÃO DE MULTIPAVIMENTOS ATÉ 16 ANDARES - LANÇAMENTO, ADENSAMENTO E ACABAMENTO. AF_02/2022	M3	89,00	1,78	1,78	1,78	1,78	1,78	1,78	1,78	1,78
1.5.	PAREDES E PAINÉIS		-								
1.5.1.	ALVENARIA/FECHAMENTOS		-								
1.5.1.0.1.	ALVENARIA DE VEDAÇÃO DE BLOCOS CERÂMICOS FURADOS NA HORIZONTAL DE 9X19X19 CM (ESPESSURA 9 CM) E ARGAMASSA DE ASSENTAMENTO COM PREPARO EM BETONEIRA. AF_12/2021	M2	4.325,00	86,50	86,50	86,50	86,50	86,50	86,50	86,50	86,50
1.5.1.0.2.	VERGA MOLDADA IN LOCO EM CONCRETO, ESPESSURA DE *10* CM. AF_03/2024	M	810,00	16,20	16,20	16,20	16,20	16,20	16,20	16,20	16,20
1.5.1.0.3.	CONTRAVERGA MOLDADA IN LOCO EM CONCRETO, ESPESSURA DE *10* CM. AF_03/2024	M	460,00	9,20	9,20	9,20	9,20	9,20	9,20	9,20	9,20
1.5.2.	ESQUADRIAS METÁLICAS		-								
1.5.2.0.1.	PORTA DE ALUMÍNIO DE ABRIR COM LAMBRI, COM GUARNIÇÃO, FIXAÇÃO COM PARAFUSOS - FORNECIMENTO E INSTALAÇÃO. AF_12/2019	M2	168,00	3,36	3,36	3,36	3,36	3,36	3,36	3,36	3,36
1.5.2.0.2.	JANELA DE ALUMÍNIO DE CORRER COM 2 FOLHAS PARA VIDROS (VIDROS INCLUSOS), BATENTE/ REQUADRO 6 A 14 CM, ACABAMENTO COM ACETATO OU BRILHANTE, FIXAÇÃO COM PARAFUSO, SEM GUARNIÇÃO/ ALIZAR, DIMENSÕES 100X120 CM, VEDAÇÃO COM SILICONE, EXCLUSIVE CONTRAMARCO - FORNECIMENTO E INSTALAÇÃO. AF_11/2024	M2	130,00	2,60	2,60	2,60	2,60	2,60	2,60	2,60	2,60
1.5.2.0.3.	JANELA DE ALUMÍNIO DE CORRER COM 3 FOLHAS (2 VENEZIANAS E 1 FOLHA PARA VIDRO, VIDRO INCLUSO), BATENTE/ REQUADRO 6 A 14 CM, SEM ACABAMENTO, FIXAÇÃO COM PARAFUSO, SEM GUARNIÇÃO/ ALIZAR, DIMENSÕES 100X120 CM, VEDAÇÃO COM SILICONE, EXCLUSIVE CONTRAMARCO - FORNECIMENTO E INSTALAÇÃO. AF_11/2024	M2	140,00	2,80	2,80	2,80	2,80	2,80	2,80	2,80	2,80
1.5.2.0.4.	JANELA DE ALUMÍNIO TIPO MAXIM-AR, BATENTE/ REQUADRO 3 A 14 CM, VIDRO INCLUSO, FIXAÇÃO COM PARAFUSO, SEM GUARNIÇÃO/ ALIZAR, DIMENSÕES 60X80 (A X L) CM, SEM ACABAMENTO, VEDAÇÃO COM SILICONE, EXCLUSIVE CONTRAMARCO - FORNECIMENTO E INSTALAÇÃO. AF_11/2024	M2	24,00	0,48	0,48	0,48	0,48	0,48	0,48	0,48	0,48



PLQ - PLANILHA DE LEVANTAMENTO DE QUANTIDADES
Memória de Cálculo - OGU

Grau de Sigilo
#PUBLICO

APELIDO DO EMPREENDIMENTO Casa térrea acessível, 2 quartos, Autil=47,46m², conforme Portaria MCID 1416/2023	Nº TransfereGOV 974541/2025	Nº OPERAÇÃO 1100682-26	PROPONENTE / TOMADOR Prefeitura do Município de Osvaldo Cruz
---	---------------------------------------	----------------------------------	--

Item	Descrição	Unidade	Quantidade	Casa 43	Casa 44	Casa 45	Casa 46	Casa 47	Casa 48	Casa 49	Casa 50
				43	44	45	46	47	48	49	50
Construção de 50 unidades habitacionais - Moradia Digna				141.922,84	141.922,84	141.922,84	141.922,84	141.922,84	141.922,84	141.922,84	141.922,84
1.5.3.	ESQUADRIAS DE MADEIRAS		-								
1.5.3.0.1.	KIT DE PORTA DE MADEIRA PARA PINTURA, SEMI-OCA (LEVE OU MÉDIA), PADRÃO POPULAR, 80X210CM, ESPESSURA DE 3,5CM, ITENS INCLUSOS: DOBRADIÇAS, MONTAGEM E INSTALAÇÃO DO BATENTE, FECHADURA COM EXECUÇÃO DO FURO - FORNECIMENTO E INSTALAÇÃO. AF_12/2019	UN	150,00	3,00	3,00	3,00	3,00	3,00	3,00	3,00	3,00
1.6.	COBERTURA E PROTEÇÕES		-								
1.6.1.	TELHADOS		-								
1.6.1.0.1.	TRAMA DE MADEIRA COMPOSTA POR RIPAS, CAIBROS E TERÇAS PARA TELHADOS DE ATÉ 2 ÁGUAS PARA TELHA DE ENCAIXE DE CERÂMICA OU DE CONCRETO, INCLUSO TRANSPORTE VERTICAL. AF_07/2019	M2	3.674,50	73,49	73,49	73,49	73,49	73,49	73,49	73,49	73,49
1.6.1.0.2.	TELHAMENTO COM TELHA CERÂMICA DE ENCAIXE, TIPO ROMANA, COM ATÉ 2 ÁGUAS, INCLUSO TRANSPORTE VERTICAL. AF_07/2019	M2	3.674,50	73,49	73,49	73,49	73,49	73,49	73,49	73,49	73,49
1.6.1.0.3.	PINTURA IMUNIZANTE PARA MADEIRA, 1 DEMÃO. AF_01/2021	M2	5.190,00	103,80	103,80	103,80	103,80	103,80	103,80	103,80	103,80
1.6.1.0.4.	CUMEEIRA PARA TELHA CERÂMICA EMBOÇADA COM ARGAMASSA TRAÇO 1:2:9 (CIMENTO, CAL E AREIA) PARA TELHADOS COM ATÉ 2 ÁGUAS, INCLUSO TRANSPORTE VERTICAL. AF_07/2019	M	532,50	10,65	10,65	10,65	10,65	10,65	10,65	10,65	10,65
1.6.1.0.5.	FABRICAÇÃO E INSTALAÇÃO DE TESOURA INTEIRA EM MADEIRA NÃO APARELHADA, VÃO DE 6 M, PARA TELHA CERÂMICA OU DE CONCRETO, INCLUSO IÇAMENTO. AF_07/2019	UN	200,00	4,00	4,00	4,00	4,00	4,00	4,00	4,00	4,00
1.7.	REVESTIMENTOS		-								
1.7.1.	REVESTIMENTOS INTERNOS		-								
1.7.1.0.1.	CHAPISCO APLICADO EM ALVENARIAS E ESTRUTURAS DE CONCRETO INTERNAS, COM COLHER DE PEDREIRO. ARGAMASSA TRAÇO 1:3 COM PREPARO EM BETONEIRA 400L. AF_10/2022	M2	6.805,00	136,10	136,10	136,10	136,10	136,10	136,10	136,10	136,10
1.7.1.0.2.	CHAPISCO APLICADO NO TETO OU EM ALVENARIA E ESTRUTURA, COM ROLO PARA TEXTURA ACRÍLICA. ARGAMASSA TRAÇO 1:4 E EMULSÃO POLIMÉRICA (ADESIVO) COM PREPARO EM BETONEIRA 400L. AF_10/2022	M2	222,00	4,44	4,44	4,44	4,44	4,44	4,44	4,44	4,44
1.7.1.0.3.	EMBOÇO, EM ARGAMASSA TRAÇO 1:2:8, PREPARO MECÂNICO, APLICADO MANUALMENTE EM PAREDES INTERNAS, PARA AMBIENTES COM ÁREA MENOR QUE 5M², E = 10MM, COM TALISCAS. AF_03/2024	M2	1.174,50	23,49	23,49	23,49	23,49	23,49	23,49	23,49	23,49
1.7.1.0.4.	MASSA ÚNICA, EM ARGAMASSA TRAÇO 1:2:8, PREPARO MECÂNICO, APLICADA MANUALMENTE EM PAREDES INTERNAS DE AMBIENTES COM ÁREA ENTRE 5M² E 10M², E = 10MM, COM TALISCAS. AF_03/2024	M2	4.002,50	80,05	80,05	80,05	80,05	80,05	80,05	80,05	80,05
1.7.1.0.5.	MASSA ÚNICA, EM ARGAMASSA TRAÇO 1:2:8 PREPARO MECÂNICO, APLICADA MANUALMENTE EM PAREDES INTERNAS DE AMBIENTES COM ÁREA MAIOR QUE 10M², E = 10MM, COM TALISCAS. AF_03/2024	M2	1.628,00	32,56	32,56	32,56	32,56	32,56	32,56	32,56	32,56
1.7.1.0.6.	MASSA ÚNICA, EM ARGAMASSA TRAÇO 1:2:8, PREPARO MECÂNICO, APLICADA MANUALMENTE EM TETO, E = 10MM, COM TALISCAS. AF_03/2024	M2	222,00	4,44	4,44	4,44	4,44	4,44	4,44	4,44	4,44



PLQ - PLANILHA DE LEVANTAMENTO DE QUANTIDADES
Memória de Cálculo - OGU

Grau de Sigilo
#PUBLICO

APELIDO DO EMPREENDIMENTO Casa térrea acessível, 2 quartos, Autil=47,46m², conforme Portaria MCID 1416/2023	Nº TransfereGOV 974541/2025	Nº OPERAÇÃO 1100682-26	PROPONENTE / TOMADOR Prefeitura do Município de Osvaldo Cruz
--	--------------------------------	---------------------------	---

Item	Descrição	Unidade	Quantidade	Casa 43	Casa 44	Casa 45	Casa 46	Casa 47	Casa 48	Casa 49	Casa 50
				43	44	45	46	47	48	49	50
Construção de 50 unidades habitacionais - Moradia Digna				141.922,84	141.922,84	141.922,84	141.922,84	141.922,84	141.922,84	141.922,84	141.922,84
1.7.2.	REVESTIMENTOS CERÂMICOS		-								
1.7.2.0.1.	REVESTIMENTO CERÂMICO PARA PAREDES INTERNAS COM PLACAS TIPO ESMALTADA DE DIMENSÕES 20X20 CM APLICADAS A MEIA ALTURA DAS PAREDES. AF_02/2023_PE	M2	982,50	19,65	19,65	19,65	19,65	19,65	19,65	19,65	19,65
1.7.2.0.2.	REVESTIMENTO CERÂMICO PARA PAREDES INTERNAS COM PLACAS TIPO ESMALTADA DE DIMENSÕES 20X20 CM APLICADAS NA ALTURA INTEIRA DAS PAREDES. AF_02/2023_PE	M2	192,00	3,84	3,84	3,84	3,84	3,84	3,84	3,84	3,84
1.7.3.	REVESTIMENTOS EXTERNOS		-								
1.7.3.0.1.	CHAPISCO APLICADO EM ALVENARIA (COM PRESENÇA DE VÃOS) E ESTRUTURAS DE CONCRETO DE FACHADA, COM COLHER DE PEDREIRO, ARGAMASSA TRAÇO 1:3 COM PREPARO EM BETONEIRA 400L. AF_10/2022	M2	1.517,50	30,35	30,35	30,35	30,35	30,35	30,35	30,35	30,35
1.7.3.0.2.	CHAPISCO APLICADO EM ALVENARIA (SEM PRESENÇA DE VÃOS) E ESTRUTURAS DE CONCRETO DE FACHADA, COM COLHER DE PEDREIRO, ARGAMASSA TRAÇO 1:3 COM PREPARO EM BETONEIRA 400L. AF_10/2022	M2	1.522,50	30,45	30,45	30,45	30,45	30,45	30,45	30,45	30,45
1.7.3.0.3.	EMBOÇO OU MASSA ÚNICA EM ARGAMASSA TRAÇO 1:2:8, PREPARO MECÂNICO COM BETONEIRA 400 L, APLICADA MANUALMENTE EM PANOS CEGOS DE FACHADA (SEM PRESENÇA DE VÃOS), ESPESSURA DE 25 MM. AF_08/2022	M2	1.522,50	30,45	30,45	30,45	30,45	30,45	30,45	30,45	30,45
1.7.3.0.4.	EMBOÇO OU MASSA ÚNICA EM ARGAMASSA TRAÇO 1:2:8, PREPARO MECÂNICO COM BETONEIRA 400 L, APLICADA MANUALMENTE EM PANOS DE FACHADA COM PRESENÇA DE VÃOS, ESPESSURA DE 25 MM. AF_08/2022	M2	1.517,50	30,35	30,35	30,35	30,35	30,35	30,35	30,35	30,35
1.7.4.	FORROS		-								
1.7.4.0.1.	FORRO EM RÉGUAS DE PVC, FRISADO, PARA AMBIENTES RESIDENCIAIS, INCLUSIVE ESTRUTURA UNIDIRECIONAL DE FIXAÇÃO. AF_08/2023_PS	M2	1.795,00	35,90	35,90	35,90	35,90	35,90	35,90	35,90	35,90
1.7.5.	PINTURA		-								
1.7.5.1.	PINTURAS INTERNAS		-								
1.7.5.1.1.	FUNDO SELADOR ACRÍLICO, APLICAÇÃO MANUAL EM PAREDE, UMA DEMÃO. AF_04/2023	M2	5.630,50	112,61	112,61	112,61	112,61	112,61	112,61	112,61	112,61
1.7.5.1.2.	FUNDO SELADOR ACRÍLICO, APLICAÇÃO MANUAL EM TETO, UMA DEMÃO. AF_04/2023	M2	222,00	4,44	4,44	4,44	4,44	4,44	4,44	4,44	4,44
1.7.5.1.3.	PINTURA LÁTEX ACRÍLICA STANDARD, APLICAÇÃO MANUAL EM TETO, DUAS DEMÃOS. AF_04/2023	M2	222,00	4,44	4,44	4,44	4,44	4,44	4,44	4,44	4,44
1.7.5.1.4.	PINTURA LÁTEX ACRÍLICA STANDARD, APLICAÇÃO MANUAL EM PAREDES, DUAS DEMÃOS. AF_04/2023	M2	5.630,50	112,61	112,61	112,61	112,61	112,61	112,61	112,61	112,61
1.7.5.2.	PINTURAS EXTERNAS		-								
1.7.5.2.1.	APLICAÇÃO MANUAL DE FUNDO SELADOR ACRÍLICO EM PAREDES EXTERNAS DE CASAS. AF_03/2024	M2	3.040,00	60,80	60,80	60,80	60,80	60,80	60,80	60,80	60,80
1.7.5.2.2.	PINTURA LÁTEX ACRÍLICA STANDARD, APLICAÇÃO MANUAL EM PAREDES, DUAS DEMÃOS. AF_04/2023	M2	3.040,00	60,80	60,80	60,80	60,80	60,80	60,80	60,80	60,80
1.7.5.3.	PINTURA ESQUADRIAS		-								

APELIDO DO EMPREENDIMENTO Casa térrea acessível, 2 quartos, Autil=47,46m², conforme Portaria MCID 1416/2023	Nº TransfereGOV 974541/2025	Nº OPERAÇÃO 1100682-26	PROPONENTE / TOMADOR Prefeitura do Município de Osvaldo Cruz
---	---------------------------------------	----------------------------------	--

Item	Descrição	Unidade	Quantidade	Casa 43	Casa 44	Casa 45	Casa 46	Casa 47	Casa 48	Casa 49	Casa 50
				43	44	45	46	47	48	49	50
Construção de 50 unidades habitacionais - Moradia Digna				141.922,84	141.922,84	141.922,84	141.922,84	141.922,84	141.922,84	141.922,84	141.922,84
1.7.5.3.1.	LIXAMENTO DE MADEIRA PARA APLICAÇÃO DE FUNDO OU PINTURA. AF_01/2021	M2	1.050,00	21,00	21,00	21,00	21,00	21,00	21,00	21,00	21,00
1.7.5.3.2.	PINTURA FUNDO NIVELADOR ACRÍLICO BRANCO EM MADEIRA.	M2	1.050,00	21,00	21,00	21,00	21,00	21,00	21,00	21,00	21,00
1.7.5.3.3.	PINTURA TINTA DE ACABAMENTO (PIGMENTADA) ESMALTE SINTÉTICO ACETINADO EM MADEIRA, 2 DEMÃOS. AF_01/2021	M2	1.050,00	21,00	21,00	21,00	21,00	21,00	21,00	21,00	21,00
1.8.	PAVIMENTAÇÕES		-								
1.8.1.	PISO CERÂMICO		-								
1.8.1.0.1.	REVESTIMENTO CERÂMICO PARA PISO COM PLACAS TIPO ESMALTADA DE DIMENSÕES 35X35 CM APLICADA EM AMBIENTES DE ÁREA ENTRE 5 M2 E 10 M2. AF_02/2023_PE	M2	840,00	16,80	16,80	16,80	16,80	16,80	16,80	16,80	16,80
1.8.1.0.2.	REVESTIMENTO CERÂMICO PARA PISO COM PLACAS TIPO ESMALTADA DE DIMENSÕES 35X35 CM APLICADA EM AMBIENTES DE ÁREA MAIOR QUE 10 M2. AF_02/2023_PE	M2	955,00	19,10	19,10	19,10	19,10	19,10	19,10	19,10	19,10
1.8.1.0.3.	REVESTIMENTO CERÂMICO PARA PISO COM PLACAS TIPO ESMALTADA DE DIMENSÕES 35X35 CM APLICADA EM AMBIENTES DE ÁREA MENOR QUE 5 M2. AF_02/2023_PE	M2	649,00	12,98	12,98	12,98	12,98	12,98	12,98	12,98	12,98
1.8.2.	PISO CIMENTADO		-								
1.8.2.0.1.	COMPACTAÇÃO MECÂNICA DE SOLO PARA EXECUÇÃO DE RADIER, PISO DE CONCRETO OU LAJE SOBRE SOLO, COM COMPACTADOR DE SOLOS TIPO PLACA VIBRATÓRIA. AF_09/2021	M2	807,50	16,15	16,15	16,15	16,15	16,15	16,15	16,15	16,15
1.8.2.0.2.	EXECUÇÃO DE PASSEIO (CALÇADA) OU PISO DE CONCRETO COM CONCRETO MOLDADO IN LOCO, FEITO EM OBRA, ACABAMENTO CONVENCIONAL, NÃO ARMADO. AF_08/2022	M3	56,50	1,13	1,13	1,13	1,13	1,13	1,13	1,13	1,13
1.8.3.	RODAPÉS, SOLEIRAS E PEITORIS		-								
1.8.3.0.1.	SOLEIRA EM MÁRMORE, LARGURA 15 CM, ESPESSURA 2,0 CM. AF_09/2020	M	126,00	2,52	2,52	2,52	2,52	2,52	2,52	2,52	2,52
1.8.3.0.2.	RODAPÉ CERÂMICO DE 7CM DE ALTURA COM PLACAS TIPO ESMALTADA DE DIMENSÕES 35X35CM. AF_02/2023	M	1.935,00	38,70	38,70	38,70	38,70	38,70	38,70	38,70	38,70
1.8.3.0.3.	PEITORIL LINEAR EM GRANITO OU MÁRMORE, L = 15CM, ASSENTADO COM ARGAMASSA 1:6 COM ADITIVO. AF_11/2020	M	325,00	6,50	6,50	6,50	6,50	6,50	6,50	6,50	6,50
1.9.	INSTALAÇÕES		-								
1.9.1.	ELÉTRICAS / TELEFÔNICAS		-								
1.9.1.1.	CENTRO DE DISTRIBUIÇÃO ELÉTRICA		-								
1.9.1.1.1.	DISJUNTOR MONOPOLAR TIPO DIN, CORRENTE NOMINAL DE 10A - FORNECIMENTO E INSTALAÇÃO. AF_07/2025	UN	100,00	2,00	2,00	2,00	2,00	2,00	2,00	2,00	2,00
1.9.1.1.2.	DISJUNTOR MONOPOLAR TIPO DIN, CORRENTE NOMINAL DE 16A - FORNECIMENTO E INSTALAÇÃO. AF_07/2025	UN	50,00	1,00	1,00	1,00	1,00	1,00	1,00	1,00	1,00
1.9.1.1.3.	DISJUNTOR MONOPOLAR TIPO DIN, CORRENTE NOMINAL DE 25A - FORNECIMENTO E INSTALAÇÃO. AF_07/2025	UN	50,00	1,00	1,00	1,00	1,00	1,00	1,00	1,00	1,00
1.9.1.1.4.	DISJUNTOR MONOPOLAR TIPO DIN, CORRENTE NOMINAL DE 50A - FORNECIMENTO E INSTALAÇÃO. AF_07/2025	UN	50,00	1,00	1,00	1,00	1,00	1,00	1,00	1,00	1,00
1.9.1.1.5.	DISJUNTOR BIPOLAR TIPO DR, CORRENTE NOMINAL DE 25A - FORNECIMENTO E INSTALAÇÃO.	UN	100,00	2,00	2,00	2,00	2,00	2,00	2,00	2,00	2,00



PLQ - PLANILHA DE LEVANTAMENTO DE QUANTIDADES
Memória de Cálculo - OGU

Grau de Sigilo
#PUBLICO

APELIDO DO EMPREENDIMENTO Casa térrea acessível, 2 quartos, Autil=47,46m², conforme Portaria MCID 1416/2023	Nº TransfereGOV 974541/2025	Nº OPERAÇÃO 1100682-26	PROPONENTE / TOMADOR Prefeitura do Município de Osvaldo Cruz
---	---------------------------------------	----------------------------------	--

Item	Descrição	Unidade	Quantidade	Casa 43	Casa 44	Casa 45	Casa 46	Casa 47	Casa 48	Casa 49	Casa 50
				43	44	45	46	47	48	49	50
Construção de 50 unidades habitacionais - Moradia Digna				141.922,84	141.922,84	141.922,84	141.922,84	141.922,84	141.922,84	141.922,84	141.922,84
1.9.1.1.6.	ENTRADA DE ENERGIA ELÉTRICA, AÉREA, MONOFÁSICA, COM CAIXA DE EMBUTIR, CABO DE 10 MM2 E DISJUNTOR DIN 50A (NÃO INCLUSO O POSTE DE CONCRETO). AF_07/2020_PS	UN	50,00	1,00	1,00	1,00	1,00	1,00	1,00	1,00	1,00
1.9.1.1.7.	QUADRO DE DISTRIBUIÇÃO DE LUZ EM PVC PARA 12 DISJUNTORES - FORNECIMENTO E INSTALAÇÃO.	UN	50,00	1,00	1,00	1,00	1,00	1,00	1,00	1,00	1,00
1.9.1.2.	ILUMINAÇÃO, TOMADAS E INTERRUPTORES		-								
1.9.1.2.1.	LUMINÁRIA TIPO PLAFON CIRCULAR, DE SOBREPOR, COM LED DE 12/13 W - FORNECIMENTO E INSTALAÇÃO. AF_09/2024	UN	350,00	7,00	7,00	7,00	7,00	7,00	7,00	7,00	7,00
1.9.1.2.2.	LÂMPADA COMPACTA DE LED 10 W, BASE E27 - FORNECIMENTO E INSTALAÇÃO. AF_09/2024	UN	350,00	7,00	7,00	7,00	7,00	7,00	7,00	7,00	7,00
1.9.1.2.3.	INTERRUPTOR SIMPLES (1 MÓDULO), 10A/250V, INCLUINDO SUPORTE E PLACA - FORNECIMENTO E INSTALAÇÃO. AF_03/2023	UN	250,00	5,00	5,00	5,00	5,00	5,00	5,00	5,00	5,00
1.9.1.2.4.	INTERRUPTOR SIMPLES (2 MÓDULOS), 10A/250V, INCLUINDO SUPORTE E PLACA - FORNECIMENTO E INSTALAÇÃO. AF_03/2023	UN	50,00	1,00	1,00	1,00	1,00	1,00	1,00	1,00	1,00
1.9.1.2.5.	TOMADA BAIXA DE EMBUTIR (1 MÓDULO), 2P+T 10 A, INCLUINDO SUPORTE E PLACA - FORNECIMENTO E INSTALAÇÃO. AF_03/2023	UN	500,00	10,00	10,00	10,00	10,00	10,00	10,00	10,00	10,00
1.9.1.2.6.	TOMADA MÉDIA DE EMBUTIR (1 MÓDULO), 2P+T 10 A, INCLUINDO SUPORTE E PLACA - FORNECIMENTO E INSTALAÇÃO. AF_03/2023	UN	300,00	6,00	6,00	6,00	6,00	6,00	6,00	6,00	6,00
1.9.1.2.7.	TOMADA ALTA DE EMBUTIR (1 MÓDULO), 2P+T 20 A, INCLUINDO SUPORTE E PLACA - FORNECIMENTO E INSTALAÇÃO. AF_03/2023	UN	50,00	1,00	1,00	1,00	1,00	1,00	1,00	1,00	1,00
1.9.1.2.8.	INTERRUPTOR PULSADOR CAMPAINHA (1 MÓDULO), 10A/250V, INCLUINDO SUPORTE E PLACA - FORNECIMENTO E INSTALAÇÃO. AF_03/2023	UN	50,00	1,00	1,00	1,00	1,00	1,00	1,00	1,00	1,00
1.9.1.2.9.	CAMPAINHA CIGARRA (1 MÓDULO), 10A/250V, INCLUINDO SUPORTE E PLACA - FORNECIMENTO E INSTALAÇÃO. AF_03/2023	UN	50,00	1,00	1,00	1,00	1,00	1,00	1,00	1,00	1,00
1.9.1.2.10.	SUPORTE PARAFUSADO COM ESPELHO / PLACA DE ENCAIXE 4" X 2" BAIXO (0,30 M DO PISO) PARA PONTO ELÉTRICO - FORNECIMENTO E INSTALAÇÃO.	UN	100,00	2,00	2,00	2,00	2,00	2,00	2,00	2,00	2,00
1.9.1.2.11.	CAIXA RETANGULAR 4" X 2" BAIXA (0,30 M DO PISO), PVC, INSTALADA EM PAREDE - FORNECIMENTO E INSTALAÇÃO. AF_03/2023	UN	600,00	12,00	12,00	12,00	12,00	12,00	12,00	12,00	12,00
1.9.1.2.12.	CAIXA RETANGULAR 4" X 2" MÉDIA (1,30 M DO PISO), PVC, INSTALADA EM PAREDE - FORNECIMENTO E INSTALAÇÃO. AF_03/2023	UN	650,00	13,00	13,00	13,00	13,00	13,00	13,00	13,00	13,00
1.9.1.2.13.	CAIXA RETANGULAR 4" X 2" ALTA (2,00 M DO PISO), PVC, INSTALADA EM PAREDE - FORNECIMENTO E INSTALAÇÃO. AF_03/2023	UN	100,00	2,00	2,00	2,00	2,00	2,00	2,00	2,00	2,00
1.9.1.2.14.	CAIXA OCTOGONAL 3" X 3", PVC, INSTALADA EM LAJE - FORNECIMENTO E INSTALAÇÃO. AF_03/2023	UN	350,00	7,00	7,00	7,00	7,00	7,00	7,00	7,00	7,00
1.9.1.3.	FIOS E CABOS		-								
1.9.1.3.1.	CABO DE COBRE FLEXÍVEL ISOLADO, 1,5 MM², ANTI-CHAMA 450/750 V, PARA CIRCUITOS TERMINAIS - FORNECIMENTO E INSTALAÇÃO. AF_03/2023	M	4.895,00	97,90	97,90	97,90	97,90	97,90	97,90	97,90	97,90
1.9.1.3.2.	CABO DE COBRE FLEXÍVEL ISOLADO, 2,5 MM², ANTI-CHAMA 450/750 V, PARA CIRCUITOS TERMINAIS - FORNECIMENTO E INSTALAÇÃO. AF_03/2023	M	12.940,00	258,80	258,80	258,80	258,80	258,80	258,80	258,80	258,80

APELIDO DO EMPREENDIMENTO Casa térrea acessível, 2 quartos, Autil=47,46m², conforme Portaria MCID 1416/2023	Nº TransfereGOV 974541/2025	Nº OPERAÇÃO 1100682-26	PROPONENTE / TOMADOR Prefeitura do Município de Osvaldo Cruz
---	---------------------------------------	----------------------------------	--

Item	Descrição	Unidade	Quantidade	Casa 43	Casa 44	Casa 45	Casa 46	Casa 47	Casa 48	Casa 49	Casa 50
				43	44	45	46	47	48	49	50
Construção de 50 unidades habitacionais - Moradia Digna				141.922,84	141.922,84	141.922,84	141.922,84	141.922,84	141.922,84	141.922,84	141.922,84
1.9.1.3.3.	CABO DE COBRE FLEXÍVEL ISOLADO, 4 MM², ANTI-CHAMA 450/750 V, PARA CIRCUITOS TERMINAIS - FORNECIMENTO E INSTALAÇÃO. AF_03/2023	M	1.240,00	24,80	24,80	24,80	24,80	24,80	24,80	24,80	24,80
1.9.1.3.4.	CABO DE COBRE ISOLADO, 10 MM², ANTI-CHAMA 450/750 V, INSTALADO EM ELETROCALHA OU PERFILADO - FORNECIMENTO E INSTALAÇÃO. AF_07/2025	M	1.295,00	25,90	25,90	25,90	25,90	25,90	25,90	25,90	25,90
1.9.1.3.5.	CABO DE COBRE FLEXÍVEL ISOLADO, 10 MM², 0,6/1,0 KV, PARA REDE AÉREA DE DISTRIBUIÇÃO DE ENERGIA ELÉTRICA DE BAIXA TENSÃO - FORNECIMENTO E INSTALAÇÃO. AF_07/2020	M	415,00	8,30	8,30	8,30	8,30	8,30	8,30	8,30	8,30
1.9.1.3.6.	ELETRODUTO FLEXÍVEL CORRUGADO, PVC, DN 25 MM (3/4"), PARA CIRCUITOS TERMINAIS, INSTALADO EM FORRO - FORNECIMENTO E INSTALAÇÃO. AF_03/2023	M	2.235,00	44,70	44,70	44,70	44,70	44,70	44,70	44,70	44,70
1.9.1.3.7.	ELETRODUTO FLEXÍVEL CORRUGADO, PVC, DN 25 MM (3/4"), PARA CIRCUITOS TERMINAIS, INSTALADO EM PAREDE - FORNECIMENTO E INSTALAÇÃO. AF_03/2023	M	2.915,00	58,30	58,30	58,30	58,30	58,30	58,30	58,30	58,30
1.9.1.3.8.	ELETRODUTO FLEXÍVEL CORRUGADO REFORÇADO, PVC, DN 25 MM (3/4"), PARA CIRCUITOS TERMINAIS, INSTALADO EM LAJE - FORNECIMENTO E INSTALAÇÃO. AF_03/2023	M	1.103,00	22,06	22,06	22,06	22,06	22,06	22,06	22,06	22,06
1.9.1.3.9.	RASGO LINEAR MANUAL EM ALVENARIA, PARA ELETRODUTOS, DIÂMETROS MENORES OU IGUAIS A 40 MM. AF_09/2023	M	2.915,00	58,30	58,30	58,30	58,30	58,30	58,30	58,30	58,30
1.9.2.	HIDRÁULICAS / GÁS / INCÊNCIO		-								
1.9.2.1.	TUBULAÇÕES E CONEXÕES HIDRÁULICAS		-								
1.9.2.1.1.	JOELHO 90 GRAUS COM BUCHA DE LATÃO, PVC, SOLDÁVEL, DN 25MM, X 1/2 INSTALADO EM RAMAL OU SUB-RAMAL DE ÁGUA - FORNECIMENTO E INSTALAÇÃO. AF_06/2022	UN	350,00	7,00	7,00	7,00	7,00	7,00	7,00	7,00	7,00
1.9.2.1.2.	JOELHO 90 GRAUS, PVC, SOLDÁVEL, DN 25MM, INSTALADO EM RAMAL DE DISTRIBUIÇÃO DE ÁGUA - FORNECIMENTO E INSTALAÇÃO. AF_06/2022	UN	400,00	8,00	8,00	8,00	8,00	8,00	8,00	8,00	8,00
1.9.2.1.3.	TE, PVC, SOLDÁVEL, DN 25MM, INSTALADO EM RAMAL OU SUB-RAMAL DE ÁGUA - FORNECIMENTO E INSTALAÇÃO. AF_06/2022	UN	200,00	4,00	4,00	4,00	4,00	4,00	4,00	4,00	4,00
1.9.2.1.4.	ADAPTADOR CURTO COM BOLSA E ROSCA PARA REGISTRO, PVC, SOLDÁVEL, DN 25MM X 3/4, INSTALADO EM RAMAL OU SUB-RAMAL DE ÁGUA - FORNECIMENTO E INSTALAÇÃO. AF_06/2022	UN	400,00	8,00	8,00	8,00	8,00	8,00	8,00	8,00	8,00
1.9.2.1.5.	TUBO, PVC, SOLDÁVEL, DE 25MM, INSTALADO EM PRUMADA DE ÁGUA - FORNECIMENTO E INSTALAÇÃO. AF_06/2022	M	255,00	5,10	5,10	5,10	5,10	5,10	5,10	5,10	5,10
1.9.2.1.6.	TUBO, PVC, SOLDÁVEL, DE 25MM, INSTALADO EM RAMAL OU SUB-RAMAL DE ÁGUA - FORNECIMENTO E INSTALAÇÃO. AF_06/2022	M	435,00	8,70	8,70	8,70	8,70	8,70	8,70	8,70	8,70
1.9.2.1.7.	FORNECIMENTO E INSTALAÇÃO DE PRESSURIZADOR ACOPLADO AO CHUVEIRO (TENSÃO: 220V - PRESSÃO MINIMA: 0,7MCA / PRESSÃO MÁXIMA: 2,5MCA - ENTRADA 1/2" / SAÍDA 1/2")	UN	50,00	1,00	1,00	1,00	1,00	1,00	1,00	1,00	1,00
1.9.2.2.	REGISTROS		-								
1.9.2.2.1.	REGISTRO DE PRESSÃO BRUTO, LATÃO, ROSCÁVEL, 3/4", COM ACABAMENTO E CANOPLA CROMADOS - FORNECIMENTO E INSTALAÇÃO. AF_08/2021	UN	50,00	1,00	1,00	1,00	1,00	1,00	1,00	1,00	1,00



PLQ - PLANILHA DE LEVANTAMENTO DE QUANTIDADES
Memória de Cálculo - OGU

Grau de Sigilo
#PUBLICO

APELIDO DO EMPREENDIMENTO Casa térrea acessível, 2 quartos, Autil=47,46m², conforme Portaria MCID 1416/2023	Nº TransfereGOV 974541/2025	Nº OPERAÇÃO 1100682-26	PROPONENTE / TOMADOR Prefeitura do Município de Osvaldo Cruz
---	---------------------------------------	----------------------------------	--

Item	Descrição	Unidade	Quantidade	Casa 43	Casa 44	Casa 45	Casa 46	Casa 47	Casa 48	Casa 49	Casa 50
				43	44	45	46	47	48	49	50
Construção de 50 unidades habitacionais - Moradia Digna				141.922,84	141.922,84	141.922,84	141.922,84	141.922,84	141.922,84	141.922,84	141.922,84
1.9.2.2.2.	REGISTRO DE GAVETA BRUTO, LATÃO, ROSCÁVEL, 3/4", COM ACABAMENTO E CANOPLA CROMADOS - FORNECIMENTO E INSTALAÇÃO. AF_08/2021	UN	150,00	3,00	3,00	3,00	3,00	3,00	3,00	3,00	3,00
1.9.2.2.3.	REGISTRO DE ESFERA, PVC, SOLDÁVEL, COM VOLANTE, DN 32 MM - FORNECIMENTO E INSTALAÇÃO. AF_08/2021	UN	100,00	2,00	2,00	2,00	2,00	2,00	2,00	2,00	2,00
1.9.2.2.4.	ENGATE FLEXÍVEL EM PLÁSTICO BRANCO, 1/2" X 40CM - FORNECIMENTO E INSTALAÇÃO. AF_01/2020	UN	200,00	4,00	4,00	4,00	4,00	4,00	4,00	4,00	4,00
1.9.2.3.	ENTRADA / ALIMENTAÇÃO HIDRÁULICA		-								
1.9.2.3.1.	KIT CAVALETE PARA MEDIÇÃO DE ÁGUA - ENTRADA INDIVIDUALIZADA, EM PVC 25 MM (3/4"), PARA 1 MEDIDOR - FORNECIMENTO E INSTALAÇÃO (EXCLUSIVE HIDRÔMETRO). AF_03/2024	UN	50,00	1,00	1,00	1,00	1,00	1,00	1,00	1,00	1,00
1.9.2.3.2.	CAIXA DE EMBUTIR EM POLICARBONATO PARA ABRIGO DE HIDRÔMETRO - FORNECIMENTO E INSTALAÇÃO (EXCLUSIVE HIDRÔMETRO).	UN	50,00	1,00	1,00	1,00	1,00	1,00	1,00	1,00	1,00
1.9.2.3.3.	REGISTRO DE GAVETA BRUTO, LATÃO, ROSCÁVEL, 3/4" - FORNECIMENTO E INSTALAÇÃO. AF_08/2021	UN	50,00	1,00	1,00	1,00	1,00	1,00	1,00	1,00	1,00
1.9.2.3.4.	TUBO, PVC, SOLDÁVEL, DE 25MM, INSTALADO EM RAMAL DE DISTRIBUIÇÃO DE ÁGUA - FORNECIMENTO E INSTALAÇÃO. AF_06/2022	M	337,50	6,75	6,75	6,75	6,75	6,75	6,75	6,75	6,75
1.9.2.3.5.	TUBO, PVC, SOLDÁVEL, DE 25MM, INSTALADO EM PRUMADA DE ÁGUA - FORNECIMENTO E INSTALAÇÃO. AF_06/2022	M	150,00	3,00	3,00	3,00	3,00	3,00	3,00	3,00	3,00
1.9.2.3.6.	JOELHO 90 GRAUS, PVC, SOLDÁVEL, DN 25MM, INSTALADO EM RAMAL DE DISTRIBUIÇÃO DE ÁGUA - FORNECIMENTO E INSTALAÇÃO. AF_06/2022	UN	100,00	2,00	2,00	2,00	2,00	2,00	2,00	2,00	2,00
1.9.2.3.7.	TE, PVC, SOLDÁVEL, DN 25MM, INSTALADO EM RAMAL DE DISTRIBUIÇÃO DE ÁGUA - FORNECIMENTO E INSTALAÇÃO. AF_06/2022	UN	50,00	1,00	1,00	1,00	1,00	1,00	1,00	1,00	1,00
1.9.2.4.	CAIXA D'ÁGUA E BARRILETE		-								
1.9.2.4.1.	CAIXA D'ÁGUA EM POLIETILENO, 500 LITROS - FORNECIMENTO E INSTALAÇÃO. AF_06/2021	UN	50,00	1,00	1,00	1,00	1,00	1,00	1,00	1,00	1,00
1.9.2.4.2.	FURO EM CAIXA D'ÁGUA COM ESPESSURA DE 2 ATÉ 5 MM E DIÂMETRO DE 25 MM. AF_06/2021	UN	50,00	1,00	1,00	1,00	1,00	1,00	1,00	1,00	1,00
1.9.2.4.3.	FURO EM CAIXA D'ÁGUA COM ESPESSURA DE 2 ATÉ 5 MM E DIÂMETRO DE 32 MM. AF_06/2021	UN	100,00	2,00	2,00	2,00	2,00	2,00	2,00	2,00	2,00
1.9.2.4.4.	ADAPTADOR COM FLANGE E ANEL DE VEDAÇÃO, PVC, SOLDÁVEL, DN 25 MM X 3/4", INSTALADO EM RESERVAÇÃO PREDIAL DE ÁGUA - FORNECIMENTO E INSTALAÇÃO. AF_04/2024	UN	50,00	1,00	1,00	1,00	1,00	1,00	1,00	1,00	1,00
1.9.2.4.5.	ADAPTADOR COM FLANGE E ANEL DE VEDAÇÃO, PVC, SOLDÁVEL, DN 32 MM X 1", INSTALADO EM RESERVAÇÃO PREDIAL DE ÁGUA - FORNECIMENTO E INSTALAÇÃO. AF_04/2024	UN	100,00	2,00	2,00	2,00	2,00	2,00	2,00	2,00	2,00
1.9.2.4.6.	TORNEIRA DE BOIA PARA CAIXA D'ÁGUA, ROSCÁVEL, 3/4" - FORNECIMENTO E INSTALAÇÃO. AF_08/2021	UN	50,00	1,00	1,00	1,00	1,00	1,00	1,00	1,00	1,00

APELIDO DO EMPREENDIMENTO Casa térrea acessível, 2 quartos, Autil=47,46m², conforme Portaria MCID 1416/2023	Nº TransfereGOV 974541/2025	Nº OPERAÇÃO 1100682-26	PROPONENTE / TOMADOR Prefeitura do Município de Osvaldo Cruz
---	---------------------------------------	----------------------------------	--

Item	Descrição	Unidade	Quantidade	Casa 43	Casa 44	Casa 45	Casa 46	Casa 47	Casa 48	Casa 49	Casa 50
				43	44	45	46	47	48	49	50
Construção de 50 unidades habitacionais - Moradia Digna				141.922,84	141.922,84	141.922,84	141.922,84	141.922,84	141.922,84	141.922,84	141.922,84
1.9.2.4.7.	JOELHO 90 GRAUS, PVC, SOLDÁVEL, DN 25MM, INSTALADO EM RAMAL DE DISTRIBUIÇÃO DE ÁGUA - FORNECIMENTO E INSTALAÇÃO. AF_06/2022	UN	400,00	8,00	8,00	8,00	8,00	8,00	8,00	8,00	8,00
1.9.2.4.8.	JOELHO 90 GRAUS, PVC, SOLDÁVEL, DN 32MM, INSTALADO EM RAMAL DE DISTRIBUIÇÃO DE ÁGUA - FORNECIMENTO E INSTALAÇÃO. AF_06/2022	UN	200,00	4,00	4,00	4,00	4,00	4,00	4,00	4,00	4,00
1.9.2.4.9.	JOELHO 45 GRAUS, PVC, SOLDÁVEL, DN 32MM, INSTALADO EM RAMAL DE DISTRIBUIÇÃO DE ÁGUA - FORNECIMENTO E INSTALAÇÃO. AF_06/2022	UN	50,00	1,00	1,00	1,00	1,00	1,00	1,00	1,00	1,00
1.9.2.4.10.	BUCHA DE REDUÇÃO, CURTA, PVC, SOLDÁVEL, DN 32 X 25 MM, INSTALADO EM RAMAL DE DISTRIBUIÇÃO DE ÁGUA - FORNECIMENTO E INSTALAÇÃO. AF_06/2022	UN	100,00	2,00	2,00	2,00	2,00	2,00	2,00	2,00	2,00
1.9.2.4.11.	TE, PVC, SOLDÁVEL, DN 32MM, INSTALADO EM RAMAL DE DISTRIBUIÇÃO DE ÁGUA - FORNECIMENTO E INSTALAÇÃO. AF_06/2022	UN	150,00	3,00	3,00	3,00	3,00	3,00	3,00	3,00	3,00
1.9.2.4.12.	TÊ DE REDUÇÃO, PVC, SOLDÁVEL, DN 32MM X 25MM, INSTALADO EM RAMAL DE DISTRIBUIÇÃO DE ÁGUA - FORNECIMENTO E INSTALAÇÃO. AF_06/2022	UN	50,00	1,00	1,00	1,00	1,00	1,00	1,00	1,00	1,00
1.9.2.4.13.	TUBO, PVC, SOLDÁVEL, DE 25MM, INSTALADO EM RAMAL DE DISTRIBUIÇÃO DE ÁGUA - FORNECIMENTO E INSTALAÇÃO. AF_06/2022	M	220,00	4,40	4,40	4,40	4,40	4,40	4,40	4,40	4,40
1.9.2.4.14.	TUBO, PVC, SOLDÁVEL, DE 32MM, INSTALADO EM RAMAL DE DISTRIBUIÇÃO DE ÁGUA - FORNECIMENTO E INSTALAÇÃO. AF_06/2022	M	527,50	10,55	10,55	10,55	10,55	10,55	10,55	10,55	10,55
1.9.3.	SANITÁRIAS / PLUVIAL		-								
1.9.3.1.	TUBULAÇÕES E CONEXÕES SANITÁRIAS		-								
1.9.3.1.1.	JOELHO 45 GRAUS, PVC, SERIE NORMAL, ESGOTO PREDIAL, DN 40 MM, JUNTA SOLDÁVEL, FORNECIDO E INSTALADO EM RAMAL DE DESCARGA OU RAMAL DE ESGOTO SANITÁRIO. AF_08/2022	UN	150,00	3,00	3,00	3,00	3,00	3,00	3,00	3,00	3,00
1.9.3.1.2.	JOELHO 45 GRAUS, PVC, SERIE NORMAL, ESGOTO PREDIAL, DN 50 MM, JUNTA ELÁSTICA, FORNECIDO E INSTALADO EM RAMAL DE DESCARGA OU RAMAL DE ESGOTO SANITÁRIO. AF_08/2022	UN	100,00	2,00	2,00	2,00	2,00	2,00	2,00	2,00	2,00
1.9.3.1.3.	JOELHO 90 GRAUS, PVC, SERIE NORMAL, ESGOTO PREDIAL, DN 40 MM, JUNTA SOLDÁVEL, FORNECIDO E INSTALADO EM RAMAL DE DESCARGA OU RAMAL DE ESGOTO SANITÁRIO. AF_08/2022	UN	100,00	2,00	2,00	2,00	2,00	2,00	2,00	2,00	2,00
1.9.3.1.4.	JOELHO 90 GRAUS, PVC, SERIE NORMAL, ESGOTO PREDIAL, DN 50 MM, JUNTA ELÁSTICA, FORNECIDO E INSTALADO EM RAMAL DE DESCARGA OU RAMAL DE ESGOTO SANITÁRIO. AF_08/2022	UN	450,00	9,00	9,00	9,00	9,00	9,00	9,00	9,00	9,00
1.9.3.1.5.	JOELHO 90 GRAUS, PVC, SERIE NORMAL, ESGOTO PREDIAL, DN 100 MM, JUNTA ELÁSTICA, FORNECIDO E INSTALADO EM RAMAL DE DESCARGA OU RAMAL DE ESGOTO SANITÁRIO. AF_08/2022	UN	50,00	1,00	1,00	1,00	1,00	1,00	1,00	1,00	1,00
1.9.3.1.6.	TE, PVC, SERIE NORMAL, ESGOTO PREDIAL, DN 50 X 50 MM, JUNTA ELÁSTICA, FORNECIDO E INSTALADO EM RAMAL DE DESCARGA OU RAMAL DE ESGOTO SANITÁRIO. AF_08/2022	UN	50,00	1,00	1,00	1,00	1,00	1,00	1,00	1,00	1,00

APELIDO DO EMPREENDIMENTO Casa térrea acessível, 2 quartos, Autil=47,46m², conforme Portaria MCID 1416/2023	Nº TransfereGOV 974541/2025	Nº OPERAÇÃO 1100682-26	PROPONENTE / TOMADOR Prefeitura do Município de Osvaldo Cruz
---	---------------------------------------	----------------------------------	--

Item	Descrição	Unidade	Quantidade	Casa 43	Casa 44	Casa 45	Casa 46	Casa 47	Casa 48	Casa 49	Casa 50
				43	44	45	46	47	48	49	50
Construção de 50 unidades habitacionais - Moradia Digna				141.922,84	141.922,84	141.922,84	141.922,84	141.922,84	141.922,84	141.922,84	141.922,84
1.9.3.1.7.	JUNÇÃO DE REDUÇÃO INVERTIDA, PVC, SÉRIE NORMAL, ESGOTO PREDIAL, DN 100 X 50 MM, JUNTA ELÁSTICA, FORNECIDO E INSTALADO EM RAMAL DE DESCARGA OU RAMAL DE ESGOTO SANITÁRIO. AF_08/2022	UN	50,00	1,00	1,00	1,00	1,00	1,00	1,00	1,00	1,00
1.9.3.1.8.	TERMINAL DE VENTILAÇÃO, PVC, SÉRIE NORMAL, ESGOTO PREDIAL, DN 50 MM, JUNTA SOLDÁVEL, FORNECIDO E INSTALADO EM PRUMADA DE ESGOTO SANITÁRIO OU VENTILAÇÃO. AF_08/2022	UN	50,00	1,00	1,00	1,00	1,00	1,00	1,00	1,00	1,00
1.9.3.1.9.	TUBO PVC, SERIE NORMAL, ESGOTO PREDIAL, DN 40 MM, FORNECIDO E INSTALADO EM RAMAL DE DESCARGA OU RAMAL DE ESGOTO SANITÁRIO. AF_08/2022	M	167,50	3,35	3,35	3,35	3,35	3,35	3,35	3,35	3,35
1.9.3.1.10.	TUBO PVC, SERIE NORMAL, ESGOTO PREDIAL, DN 50 MM, FORNECIDO E INSTALADO EM RAMAL DE DESCARGA OU RAMAL DE ESGOTO SANITÁRIO. AF_08/2022	M	510,50	10,21	10,21	10,21	10,21	10,21	10,21	10,21	10,21
1.9.3.1.11.	TUBO PVC, SERIE NORMAL, ESGOTO PREDIAL, DN 50 MM, FORNECIDO E INSTALADO EM PRUMADA DE ESGOTO SANITÁRIO OU VENTILAÇÃO. AF_08/2022	M	200,00	4,00	4,00	4,00	4,00	4,00	4,00	4,00	4,00
1.9.3.1.12.	TUBO PVC, SERIE NORMAL, ESGOTO PREDIAL, DN 100 MM, FORNECIDO E INSTALADO EM RAMAL DE DESCARGA OU RAMAL DE ESGOTO SANITÁRIO. AF_08/2022	M	1.690,00	33,80	33,80	33,80	33,80	33,80	33,80	33,80	33,80
1.9.3.2.	ACESSÓRIOS / CAIXAS SANITÁRIAS		-								
1.9.3.2.1.	CAIXA ENTERRADA HIDRÁULICA RETANGULAR EM ALVENARIA COM TIJOLOS CERÂMICOS MACIÇOS, DIMENSÕES INTERNAS: 0,6X0,6X0,6 M PARA REDE DE ESGOTO. AF_12/2020	UN	250,00	5,00	5,00	5,00	5,00	5,00	5,00	5,00	5,00
1.9.3.2.2.	CAIXA SIFONADA, PVC, DN 100 X 100 X 50 MM, JUNTA ELÁSTICA, FORNECIDA E INSTALADA EM RAMAL DE DESCARGA OU EM RAMAL DE ESGOTO SANITÁRIO. AF_08/2022	UN	50,00	1,00	1,00	1,00	1,00	1,00	1,00	1,00	1,00
1.9.3.2.3.	RALO SIFONADO REDONDO, PVC, DN 100 X 40 MM, JUNTA SOLDÁVEL, FORNECIDO E INSTALADO EM RAMAL DE DESCARGA OU EM RAMAL DE ESGOTO SANITÁRIO. AF_08/2022	UN	50,00	1,00	1,00	1,00	1,00	1,00	1,00	1,00	1,00
1.9.3.2.4.	RALO SECO CÔNICO, PVC, DN 100 X 40 MM, JUNTA SOLDÁVEL, FORNECIDO E INSTALADO EM RAMAL DE DESCARGA OU EM RAMAL DE ESGOTO SANITÁRIO. AF_08/2022	UN	50,00	1,00	1,00	1,00	1,00	1,00	1,00	1,00	1,00
1.9.3.2.5.	CAIXA DE GORDURA SIMPLES (CAPACIDADE: 36 L), RETANGULAR, EM ALVENARIA COM BLOCOS DE CONCRETO, DIMENSÕES INTERNAS = 0,2X0,4 M, ALTURA INTERNA = 0,8 M. AF_12/2020	UN	50,00	1,00	1,00	1,00	1,00	1,00	1,00	1,00	1,00
1.9.4.	APARELHOS, METAIS E BANCADAS		-								
1.9.4.0.1.	VASO SANITÁRIO SIFONADO COM CAIXA ACOPLADA LOUÇA BRANCA, INCLUSO ENGATE FLEXÍVEL EM PLÁSTICO BRANCO, 1/2 X 40CM - FORNECIMENTO E INSTALAÇÃO. AF_01/2020	UN	50,00	1,00	1,00	1,00	1,00	1,00	1,00	1,00	1,00
1.9.4.0.2.	LAVATÓRIO LOUÇA BRANCA SUSPENSO, 29,5 X 39CM OU EQUIVALENTE, PADRÃO POPULAR, INCLUSO SIFÃO FLEXÍVEL EM PVC, VÁLVULA E ENGATE FLEXÍVEL 30CM EM PLÁSTICO E TORNEIRA CROMADA DE MESA, PADRÃO POPULAR - FORNECIMENTO E INSTALAÇÃO. AF_01/2020	UN	50,00	1,00	1,00	1,00	1,00	1,00	1,00	1,00	1,00



PLQ - PLANILHA DE LEVANTAMENTO DE QUANTIDADES
Memória de Cálculo - OGU

Grau de Sigilo
#PUBLICO

APELIDO DO EMPREENDIMENTO Casa térrea acessível, 2 quartos, Autil=47,46m², conforme Portaria MCID 1416/2023	Nº TransfereGOV 974541/2025	Nº OPERAÇÃO 1100682-26	PROPONENTE / TOMADOR Prefeitura do Município de Osvaldo Cruz
---	---------------------------------------	----------------------------------	--

Item	Descrição	Unidade	Quantidade	Casa 43	Casa 44	Casa 45	Casa 46	Casa 47	Casa 48	Casa 49	Casa 50
				43	44	45	46	47	48	49	50
Construção de 50 unidades habitacionais - Moradia Digna				141.922,84	141.922,84	141.922,84	141.922,84	141.922,84	141.922,84	141.922,84	141.922,84
1.9.4.0.3.	BANCADA DE MÁRMORE SINTÉTICO 120 X 60CM, COM CUBA INTEGRADA, INCLUSO SIFÃO TIPO FLEXÍVEL EM PVC, VÁLVULA EM PLÁSTICO CROMADO TIPO AMERICANA E TORNEIRA CROMADA LONGA, DE PAREDE, PADRÃO POPULAR - FORNECIMENTO E INSTALAÇÃO. AF_01/2020	UN	36,00	0,72	0,72	0,72	0,72	0,72	0,72	0,72	0,72
1.9.4.0.4.	TANQUE DE MÁRMORE SINTÉTICO COM COLUNA, 22L OU EQUIVALENTE, INCLUSO SIFÃO FLEXÍVEL EM PVC, VÁLVULA PLÁSTICA E TORNEIRA DE METAL CROMADO PADRÃO POPULAR - FORNECIMENTO E INSTALAÇÃO. AF_01/2020	UN	50,00	1,00	1,00	1,00	1,00	1,00	1,00	1,00	1,00
1.9.4.0.5.	CHUVEIRO ELÉTRICO COMUM CORPO PLÁSTICO, TIPO DUCHA - FORNECIMENTO E INSTALAÇÃO. AF_01/2020	UN	50,00	1,00	1,00	1,00	1,00	1,00	1,00	1,00	1,00
1.9.4.0.6.	KIT DE ACESSÓRIOS PARA BANHEIRO EM METAL CROMADO, 5 PECAS, INCLUSO FIXAÇÃO. AF_01/2020	UN	50,00	1,00	1,00	1,00	1,00	1,00	1,00	1,00	1,00
1.10.	COMPLEMENTAÇÕES		-								
1.10.1.	CALAFETE / LIMPEZA		-								
1.10.1.0.1.	LIMPEZA DE BACIA SANITÁRIA, BIDÊ OU MICTÓRIO EM LOUÇA, INCLUSIVE METAIS CORRESPONDENTES. AF_04/2019	UN	50,00	1,00	1,00	1,00	1,00	1,00	1,00	1,00	1,00
1.10.1.0.2.	LIMPEZA DE BANCADA DE PEDRA (MÁRMORE OU GRANITO). AF_04/2019	M2	36,00	0,72	0,72	0,72	0,72	0,72	0,72	0,72	0,72
1.10.1.0.3.	LIMPEZA DE CONTRAPISO COM VASSOURA A SECO. AF_04/2019	M2	807,50	16,15	16,15	16,15	16,15	16,15	16,15	16,15	16,15
1.10.1.0.4.	LIMPEZA DE FORRO REMOVÍVEL COM PANO ÚMIDO. AF_04/2019	M2	1.795,00	35,90	35,90	35,90	35,90	35,90	35,90	35,90	35,90
1.10.1.0.5.	LIMPEZA DE JANELA DE VIDRO COM CAIXILHO EM AÇO/ALUMÍNIO/PVC. AF_04/2019	M2	200,00	4,00	4,00	4,00	4,00	4,00	4,00	4,00	4,00
1.10.1.0.6.	LIMPEZA DE PISO CERÂMICO OU PORCELANATO UTILIZANDO DETERGENTE NEUTRO E ESCOVAÇÃO MANUAL. AF_04/2019	M2	2.373,00	47,46	47,46	47,46	47,46	47,46	47,46	47,46	47,46
1.10.1.0.7.	LIMPEZA DE PORTA DE MADEIRA. AF_04/2019	M2	840,00	16,80	16,80	16,80	16,80	16,80	16,80	16,80	16,80
1.10.1.0.8.	LIMPEZA DE REVESTIMENTO CERÂMICO EM PAREDE UTILIZANDO DETERGENTE NEUTRO E ESCOVAÇÃO MANUAL. AF_04/2019	M2	796,00	15,92	15,92	15,92	15,92	15,92	15,92	15,92	15,92
1.10.1.0.9.	LIMPEZA DE TANQUE OU LAVATÓRIO DE LOUÇA ISOLADO, INCLUSIVE METAIS CORRESPONDENTES. AF_04/2019	UN	100,00	2,00	2,00	2,00	2,00	2,00	2,00	2,00	2,00

Osvaldo Cruz/SP

Local

quarta-feira, 29 de outubro de 2025

Data

Responsável Técnico

Nome: Mauricio da Silva
CREA/CAU: 5060759084
ART/RRT: 2620251460920



PREFEITURA DO MUNICÍPIO DE OSVALDO CRUZ - S.P

Praça Hermínio Elorza nº 448 – Fone (18) 3528-9500
CEP 17700-030 – Osvaldo Cruz-SP - CNPJ nº 53.300.356/0001-07
visite nosso site: www.osvaldocruz.sp.gov.br

ANEXO IV

PLANILHA ORÇAMENTÁRIA/ COMPOSIÇÕES

CONCORRÊNCIA ELETRÔNICA Nº 004/2026

PROCESSO LICITATÓRIO Nº 027/2026



PO - PLANILHA ORÇAMENTÁRIA
Orçamento Base para Licitação - OGU

Grau de Sigilo
#PUBLICO

Nº OPERAÇÃO 1100682-26	Nº TransfereGOV 974541/2025	PROPONENTE / TOMADOR Prefeitura do Município de Osvaldo Cruz	APELIDO DO EMPREENDIMENTO Casa térrea acessível, 2 quartos, Autil=47,46m², conforme Portaria MCID 1416/2023			
LOCALIDADE SINAPI SAO PAULO	DATA BASE 07-25 (N DES.)	DESCRIÇÃO DO LOTE Construção de 50 unidades habitacionais - Moradia Digna	MUNICÍPIO / UF Osvaldo Cruz/SP	BDI 1 20,34%	BDI 2 0,00%	BDI 3 0,00%

Item	Fonte	Código	Descrição	Unidade	Quantidade	Custo Unitário (sem BDI) (R\$)	BDI (%)	Preço Unitário (com BDI) (R\$)	Preço Total (R\$)	
Construção de 50 unidades habitacionais - Moradia Digna									7.099.841,43	
1.			CONSTRUÇÃO DE HABITAÇÃO DE INTERESSE SOCIAL - HIS - PADRÃO POPULAR					-	7.099.841,43	
1.1.			SERVIÇOS PRELIMINARES					-	286.396,93	
1.1.1.			CANTEIRO					-	144.441,43	
1.1.1.0.1.	SINAPI	103689	FORNECIMENTO E INSTALAÇÃO DE PLACA DE OBRA COM CHAPA GALVANIZADA E ESTRUTURA DE MADEIRA. AF_03/2022_PS	M2	6,48	474,41	BDI 1	570,90	3.699,43	RA
1.1.1.0.2.	SINAPI-I	10777	LOCAÇÃO DE CONTAINER 2,30 X 4,30 M, ALT. 2,50 M, PARA SANITARIO, COM 3 BACIAS, 4 CHUVEIROS, 1 LAVATORIO E 1 MICTORIO (NAO INCLUI MOBILIZACAO/DESMOBILIZACAO)	MES	72,00	962,26	BDI 1	1.157,98	83.374,50	RA
1.1.1.0.3.	SINAPI-I	10776	LOCAÇÃO DE CONTAINER 2,30 X 6,00 M, ALT. 2,50 M, PARA ESCRITORIO, SEM DIVISORIAS INTERNAS E SEM SANITARIO (NAO INCLUI MOBILIZACAO/DESMOBILIZACAO)	MES	72,00	662,10	BDI 1	796,77	57.367,50	RA
1.1.2.			LOCAÇÃO DE OBRA					-	141.955,50	
1.1.2.0.1.	SINAPI	99059	LOCAÇÃO CONVENCIONAL DE OBRA, UTILIZANDO GABARITO DE TÁBUAS CORRIDAS PONTALETADAS A CADA 2,00M - 2 UTILIZAÇÕES. AF_03/2024	M	1.515,00	77,86	BDI 1	93,70	141.955,50	RA
1.2.			ADMINISTRAÇÃO LOCAL DE OBRA					-	417.398,50	
1.2.0.0.1.	Composição	CPU-02	ADMINISTRAÇÃO LOCAL DE OBRA	MÊS	24,00	14.452,05	BDI 1	17.391,60	417.398,50	RA
1.3.			FUNDAÇÕES E CONTENÇÕES					-	791.130,00	
1.3.1.			FUNDAÇÕES					-	791.130,00	
1.3.1.1.			RADIER					-	717.917,50	
1.3.1.1.1.	SINAPI	96521	ESCAVAÇÃO MECANIZADA PARA BLOCO DE COROAMENTO OU SAPATA COM RETROESCAVADEIRA (INCLUINDO ESCAVAÇÃO PARA COLOCAÇÃO DE FÔRMAS). AF_01/2024	M3	626,50	47,74	BDI 1	57,45	35.992,50	RA
1.3.1.1.2.	SINAPI	97083	COMPACTAÇÃO MECÂNICA DE SOLO PARA EXECUÇÃO DE RADIER, PISO DE CONCRETO OU LAJE SOBRE SOLO, COM COMPACTADOR DE SOLOS A PERCUSSÃO. AF_09/2021	M2	2.847,00	4,52	BDI 1	5,44	15.487,50	RA
1.3.1.1.3.	SINAPI	97087	CAMADA SEPARADORA PARA EXECUÇÃO DE RADIER, PISO DE CONCRETO OU LAJE SOBRE SOLO, EM LONA PLÁSTICA. AF_09/2021	M2	2.847,00	3,01	BDI 1	3,62	10.306,00	RA
1.3.1.1.4.	SINAPI	96624	LASTRO COM MATERIAL GRANULAR (PEDRA BRITADA N.2), APLICADO EM PISOS OU LAJES SOBRE SOLO, ESPESSURA DE *10 CM*. AF_01/2024	M3	134,50	169,04	BDI 1	203,42	27.360,00	RA
1.3.1.1.5.	SINAPI	97086	FABRICAÇÃO, MONTAGEM E DESMONTAGEM DE FORMA PARA RADIER, PISO DE CONCRETO OU LAJE SOBRE SOLO, EM MADEIRA SERRADA, 4 UTILIZAÇÕES. AF_09/2021	M2	333,50	165,07	BDI 1	198,65	66.250,00	RA
1.3.1.1.6.	SINAPI	92769	ARMAÇÃO DE LAJE DE ESTRUTURA CONVENCIONAL DE CONCRETO ARMADO UTILIZANDO AÇO CA-50 DE 6,3 MM - MONTAGEM. AF_06/2022	KG	18.100,00	12,40	BDI 1	14,92	270.052,00	RA

RECURSO
↓



PO - PLANILHA ORÇAMENTÁRIA
Orçamento Base para Licitação - OGU

Grau de Sigilo
#PUBLICO

Nº OPERAÇÃO 1100682-26	Nº TransfereGOV 974541/2025	PROPONENTE / TOMADOR Prefeitura do Município de Osvaldo Cruz	APELIDO DO EMPREENDIMENTO Casa térrea acessível, 2 quartos, Autil=47,46m², conforme Portaria MCID 1416/2023			
LOCALIDADE SINAPI SAO PAULO	DATA BASE 07-25 (N DES.)	DESCRIÇÃO DO LOTE Construção de 50 unidades habitacionais - Moradia Digna	MUNICÍPIO / UF Osvaldo Cruz/SP	BDI 1 20,34%	BDI 2 0,00%	BDI 3 0,00%

Item	Fonte	Código	Descrição	Unidade	Quantidade	Custo Unitário (sem BDI) (R\$)	BDI (%)	Preço Unitário (com BDI) (R\$)	Preço Total (R\$)	
Construção de 50 unidades habitacionais - Moradia Digna									7.099.841,43	
1.3.1.1.7.	SINAPI	92762	ARMAÇÃO DE PILAR OU VIGA DE ESTRUTURA CONVENCIONAL DE CONCRETO ARMADO UTILIZANDO AÇO CA-50 DE 10,0 MM - MONTAGEM. AF_06/2022	KG	1.430,00	10,37	BDI 1	12,48	17.846,50	RA
1.3.1.1.8.	SINAPI	92759	ARMAÇÃO DE PILAR OU VIGA DE ESTRUTURA CONVENCIONAL DE CONCRETO ARMADO UTILIZANDO AÇO CA-60 DE 5,0 MM - MONTAGEM. AF_06/2022	KG	195,00	14,59	BDI 1	17,56	3.424,00	RA
1.3.1.1.9.	Composição	97096_ADP-01	CONCRETAGEM DE RADIER, PISO DE CONCRETO OU LAJE SOBRE SOLO, FCK 20 MPA - LANÇAMENTO, ADENSAMENTO E ACABAMENTO. AF_09/2021	M3	454,00	493,75	BDI 1	594,18	269.757,50	RA
1.3.1.1.10.	SINAPI	93382	REATERRO MANUAL DE VALAS, COM COMPACTADOR DE SOLOS DE PERCUSSÃO. AF_08/2023	M3	34,00	35,23	BDI 1	42,40	1.441,50	RA
1.3.1.2.			IMPERMEABILIZAÇÃO					-	73.212,50	
1.3.1.2.1.	SINAPI	98555	IMPERMEABILIZAÇÃO DE SUPERFÍCIE COM ARGAMASSA POLIMÉRICA / MEMBRANA ACRÍLICA, 3 DEMÃOS. AF_09/2023	M2	1.581,00	37,40	BDI 1	45,01	71.161,00	RA
1.3.1.2.2.	Composição	4030_ADP-01	VEU DE POLIESTER PARA IMPERMEABILIZACAO	M2	231,00	7,38	BDI 1	8,88	2.051,50	RA
1.4.			SUPRAESTRUTURA					-	532.643,00	
1.4.1.			PILARES, VIGAS E LAJES					-	532.643,00	
1.4.1.0.1.	SINAPI	92427	MONTAGEM E DESMONTAGEM DE FÔRMA DE PILARES RETANGULARES E ESTRUTURAS SIMILARES, PÉ-DIREITO SIMPLES, EM CHAPA DE MADEIRA COMPENSADA RESINADA, 8 UTILIZAÇÕES. AF_09/2020	M2	719,50	73,84	BDI 1	88,86	63.935,00	RA
1.4.1.0.2.	Composição	92463_ADP-01	MONTAGEM E DESMONTAGEM DE FÔRMA DE VIGA, SEM ESCORAMENTO, PÉ-DIREITO SIMPLES, EM CHAPA DE MADEIRA RESINADA, 8 UTILIZAÇÕES.	M2	1.027,00	71,62	BDI 1	86,19	88.517,00	RA
1.4.1.0.3.	SINAPI	92463	MONTAGEM E DESMONTAGEM DE FÔRMA DE VIGA, ESCORAMENTO COM GARFO DE MADEIRA, PÉ-DIREITO SIMPLES, EM CHAPA DE MADEIRA RESINADA, 8 UTILIZAÇÕES. AF_09/2020	M2	206,50	125,22	BDI 1	150,69	31.117,50	RA
1.4.1.0.4.	SINAPI	92759	ARMAÇÃO DE PILAR OU VIGA DE ESTRUTURA CONVENCIONAL DE CONCRETO ARMADO UTILIZANDO AÇO CA-60 DE 5,0 MM - MONTAGEM. AF_06/2022	KG	3.520,00	14,59	BDI 1	17,56	61.811,00	RA
1.4.1.0.5.	SINAPI	92760	ARMAÇÃO DE PILAR OU VIGA DE ESTRUTURA CONVENCIONAL DE CONCRETO ARMADO UTILIZANDO AÇO CA-50 DE 6,3 MM - MONTAGEM. AF_06/2022	KG	750,00	13,11	BDI 1	15,78	11.835,00	RA
1.4.1.0.6.	SINAPI	92761	ARMAÇÃO DE PILAR OU VIGA DE ESTRUTURA CONVENCIONAL DE CONCRETO ARMADO UTILIZANDO AÇO CA-50 DE 8,0 MM - MONTAGEM. AF_06/2022	KG	3.265,00	11,87	BDI 1	14,28	46.624,00	RA
1.4.1.0.7.	SINAPI	92762	ARMAÇÃO DE PILAR OU VIGA DE ESTRUTURA CONVENCIONAL DE CONCRETO ARMADO UTILIZANDO AÇO CA-50 DE 10,0 MM - MONTAGEM. AF_06/2022	KG	4.280,00	10,37	BDI 1	12,48	53.414,50	RA

RECURSO
↓



PO - PLANILHA ORÇAMENTÁRIA
Orçamento Base para Licitação - OGU

Grau de Sigilo
#PUBLICO

Nº OPERAÇÃO 1100682-26	Nº TransfereGOV 974541/2025	PROPONENTE / TOMADOR Prefeitura do Município de Osvaldo Cruz	APELIDO DO EMPREENDIMENTO Casa térrea acessível, 2 quartos, Autil=47,46m², conforme Portaria MCID 1416/2023			
LOCALIDADE SINAPI SAO PAULO	DATA BASE 07-25 (N DES.)	DESCRIÇÃO DO LOTE Construção de 50 unidades habitacionais - Moradia Digna	MUNICÍPIO / UF Osvaldo Cruz/SP	BDI 1 20,34%	BDI 2 0,00%	BDI 3 0,00%

Item	Fonte	Código	Descrição	Unidade	Quantidade	Custo Unitário (sem BDI) (R\$)	BDI (%)	Preço Unitário (com BDI) (R\$)	Preço Total (R\$)	
Construção de 50 unidades habitacionais - Moradia Digna									7.099.841,43	
1.4.1.0.8.	SINAPI	101963	LAJE PRÉ-MOLDADA UNIDIRECIONAL, BIAPOIADA, PARA PISO, ENCHIMENTO EM CERÂMICA, VIGOTA CONVENCIONAL, ALTURA TOTAL DA LAJE (ENCHIMENTO+CAPA) = (8+4). AF_11/2020	M2	288,50	188,88	BDI 1	227,30	65.576,00	RA
1.4.1.0.9.	Composição	103672_ADP-01	CONCRETAGEM DE PILARES, FCK = 20 MPA, COM USO DE BOMBA - LANÇAMENTO, ADENSAMENTO E ACABAMENTO. AF_02/2022_PS	M3	64,00	581,32	BDI 1	699,56	44.772,00	RA
1.4.1.0.10.	Composição	103674_ADP-01	CONCRETAGEM DE VIGAS E LAJES, FCK=20 MPA, PARA LAJES PREMOLDADAS COM JERICAS EM ELEVADOR DE CABO EM EDIFICAÇÃO DE MULTIPAVIMENTOS ATÉ 16 ANDARES - LANÇAMENTO, ADENSAMENTO E ACABAMENTO. AF_02/2022	M3	89,00	607,28	BDI 1	730,80	65.041,00	RA
1.5.			PAREDES E PAINÉIS					-	1.192.659,00	
1.5.1.			ALVENARIA/FECHAMENTOS					-	655.958,50	
1.5.1.0.1.	SINAPI	103328	ALVENARIA DE VEDAÇÃO DE BLOCOS CERÂMICOS FURADOS NA HORIZONTAL DE 9X19X19 CM (ESPESSURA 9 CM) E ARGAMASSA DE ASSENTAMENTO COM PREPARO EM BETONEIRA. AF_12/2021	M2	4.325,00	110,62	BDI 1	133,12	575.744,00	RA
1.5.1.0.2.	SINAPI	105024	VERGA MOLDADA IN LOCO EM CONCRETO, ESPESSURA DE *10* CM. AF_03/2024	M	810,00	57,62	BDI 1	69,34	56.165,50	RA
1.5.1.0.3.	SINAPI	105030	CONTRAVERGA MOLDADA IN LOCO EM CONCRETO, ESPESSURA DE *10* CM. AF_03/2024	M	460,00	43,44	BDI 1	52,28	24.049,00	RA
1.5.2.			ESQUADRIAS METÁLICAS					-	338.000,00	
1.5.2.0.1.	SINAPI	91338	PORTA DE ALUMÍNIO DE ABRIR COM LAMBRI, COM GUARNIÇÃO, FIXAÇÃO COM PARAFUSOS - FORNECIMENTO E INSTALAÇÃO. AF_12/2019	M2	168,00	889,10	BDI 1	1.069,94	179.750,00	RA
1.5.2.0.2.	SINAPI	94570	JANELA DE ALUMÍNIO DE CORRER COM 2 FOLHAS PARA VIDROS (VIDROS INCLUSOS), BATENTE/ REQUADRO 6 A 14 CM, ACABAMENTO COM ACETATO OU BRILHANTE, FIXAÇÃO COM PARAFUSO, SEM GUARNIÇÃO/ ALIZAR, DIMENSÕES 100X120 CM, VEDAÇÃO COM SILICONE, EXCLUSIVE CONTRAMARCO - FORNECIMENTO E INSTALAÇÃO. AF_11/2024	M2	130,00	349,75	BDI 1	420,89	54.715,50	RA
1.5.2.0.3.	SINAPI	94572	JANELA DE ALUMÍNIO DE CORRER COM 3 FOLHAS (2 VENEZIANAS E 1 FOLHA PARA VIDRO,VIDRO INCLUSO), BATENTE/ REQUADRO 6 A 14 CM, SEM ACABAMENTO, FIXAÇÃO COM PARAFUSO, SEM GUARNIÇÃO/ ALIZAR, DIMENSÕES 100X120 CM, VEDAÇÃO COM SILICONE, EXCLUSIVE CONTRAMARCO - FORNECIMENTO E INSTALAÇÃO. AF_11/2024	M2	140,00	500,34	BDI 1	602,11	84.295,50	RA
1.5.2.0.4.	SINAPI	94569	JANELA DE ALUMÍNIO TIPO MAXIM-AR, BATENTE/ REQUADRO 3 A 14 CM, VIDRO INCLUSO, FIXAÇÃO COM PARAFUSO, SEM GUARNIÇÃO/ ALIZAR, DIMENSÕES 60X80 (A X L) CM, SEM ACABAMENTO, VEDAÇÃO COM SILICONE, EXCLUSIVE CONTRAMARCO - FORNECIMENTO E INSTALAÇÃO. AF_11/2024	M2	24,00	666,14	BDI 1	801,63	19.239,00	RA
1.5.3.			ESQUADRIAS DE MADEIRAS					-	198.700,50	

RECURSO
↓



PO - PLANILHA ORÇAMENTÁRIA
Orçamento Base para Licitação - OGU

Grau de Sigilo
#PUBLICO

Nº OPERAÇÃO 1100682-26	Nº TransfereGOV 974541/2025	PROPONENTE / TOMADOR Prefeitura do Município de Osvaldo Cruz	APELIDO DO EMPREENDIMENTO Casa térrea acessível, 2 quartos, Autil=47,46m², conforme Portaria MCID 1416/2023			
LOCALIDADE SINAPI SAO PAULO	DATA BASE 07-25 (N DES.)	DESCRIÇÃO DO LOTE Construção de 50 unidades habitacionais - Moradia Digna	MUNICÍPIO / UF Osvaldo Cruz/SP	BDI 1 20,34%	BDI 2 0,00%	BDI 3 0,00%

Item	Fonte	Código	Descrição	Unidade	Quantidade	Custo Unitário (sem BDI) (R\$)	BDI (%)	Preço Unitário (com BDI) (R\$)	Preço Total (R\$)	
Construção de 50 unidades habitacionais - Moradia Digna									7.099.841,43	
1.5.3.0.1.	SINAPI	91314	KIT DE PORTA DE MADEIRA PARA PINTURA, SEMI-OCA (LEVE OU MÉDIA), PADRÃO POPULAR, 80X210CM, ESPESSURA DE 3,5CM, ITENS INCLUSOS: DOBRADIÇAS, MONTAGEM E INSTALAÇÃO DO BATENTE, FECHADURA COM EXECUÇÃO DO FURO - FORNECIMENTO E INSTALAÇÃO. AF_12/2019	UN	150,00	1.100,77	BDI 1	1.324,67	198.700,50	RA
1.6.			COBERTURA E PROTEÇÕES					-	1.218.941,00	
1.6.1.			TELHADOS					-	1.218.941,00	
1.6.1.0.1.	SINAPI	92539	TRAMA DE MADEIRA COMPOSTA POR RIPAS, CAIBROS E TERÇAS PARA TELHADOS DE ATÉ 2 ÁGUAS PARA TELHA DE ENCAIXE DE CERÂMICA OU DE CONCRETO, INCLUSO TRANSPORTE VERTICAL. AF_07/2019	M2	3.674,50	91,40	BDI 1	109,99	404.158,50	RA
1.6.1.0.2.	SINAPI	94442	TELHAMENTO COM TELHA CERÂMICA DE ENCAIXE, TIPO ROMANA, COM ATÉ 2 ÁGUAS, INCLUSO TRANSPORTE VERTICAL. AF_07/2019	M2	3.674,50	64,48	BDI 1	77,60	285.141,00	RA
1.6.1.0.3.	SINAPI	102233	PINTURA IMUNIZANTE PARA MADEIRA, 1 DEMÃO. AF_01/2021	M2	5.190,00	13,28	BDI 1	15,98	82.936,00	RA
1.6.1.0.4.	SINAPI	94221	CUMEEIRA PARA TELHA CERÂMICA EMBOÇADA COM ARGAMASSA TRAÇO 1:2:9 (CIMENTO, CAL E AREIA) PARA TELHADOS COM ATÉ 2 ÁGUAS, INCLUSO TRANSPORTE VERTICAL. AF_07/2019	M	532,50	38,93	BDI 1	46,85	24.947,50	RA
1.6.1.0.5.	SINAPI	92548	FABRICAÇÃO E INSTALAÇÃO DE TESOURA INTEIRA EM MADEIRA NÃO APARELHADA, VÃO DE 6 M, PARA TELHA CERÂMICA OU DE CONCRETO, INCLUSO IÇAMENTO. AF_07/2019	UN	200,00	1.752,36	BDI 1	2.108,79	421.758,00	RA
1.7.			REVESTIMENTOS					-	1.021.719,00	
1.7.1.			REVESTIMENTOS INTERNOS					-	294.542,50	
1.7.1.0.1.	SINAPI	87879	CHAPISCO APLICADO EM ALVENARIAS E ESTRUTURAS DE CONCRETO INTERNAS, COM COLHER DE PEDREIRO. ARGAMASSA TRAÇO 1:3 COM PREPARO EM BETONEIRA 400L. AF_10/2022	M2	6.805,00	5,03	BDI 1	6,05	41.170,50	RA
1.7.1.0.2.	SINAPI	87882	CHAPISCO APLICADO NO TETO OU EM ALVENARIA E ESTRUTURA, COM ROLO PARA TEXTURA ACRÍLICA. ARGAMASSA TRAÇO 1:4 E EMULSÃO POLIMÉRICA (ADESIVO) COM PREPARO EM BETONEIRA 400L. AF_10/2022	M2	222,00	6,94	BDI 1	8,35	1.853,50	RA
1.7.1.0.3.	SINAPI	87545	EMBOÇO, EM ARGAMASSA TRAÇO 1:2:8, PREPARO MECÂNICO, APLICADO MANUALMENTE EM PAREDES INTERNAS, PARA AMBIENTES COM ÁREA MENOR QUE 5M², E = 10MM, COM TALISCAS. AF_03/2024	M2	1.174,50	33,81	BDI 1	40,69	47.790,50	RA
1.7.1.0.4.	SINAPI	87547	MASSA ÚNICA, EM ARGAMASSA TRAÇO 1:2:8, PREPARO MECÂNICO, APLICADA MANUALMENTE EM PAREDES INTERNAS DE AMBIENTES COM ÁREA ENTRE 5M² E 10M², E = 10MM, COM TALISCAS. AF_03/2024	M2	4.002,50	29,79	BDI 1	35,85	143.489,50	RA
1.7.1.0.5.	SINAPI	104958	MASSA ÚNICA, EM ARGAMASSA TRAÇO 1:2:8 PREPARO MECÂNICO, APLICADA MANUALMENTE EM PAREDES INTERNAS DE AMBIENTES COM ÁREA MAIOR QUE 10M², E = 10MM, COM TALISCAS. AF_03/2024	M2	1.628,00	25,62	BDI 1	30,83	50.191,00	RA

RECURSO
↓



PO - PLANILHA ORÇAMENTÁRIA
Orçamento Base para Licitação - OGU

Grau de Sigilo
#PUBLICO

Nº OPERAÇÃO 1100682-26	Nº TransfereGOV 974541/2025	PROPONENTE / TOMADOR Prefeitura do Município de Osvaldo Cruz	APELIDO DO EMPREENDIMENTO Casa térrea acessível, 2 quartos, Autil=47,46m², conforme Portaria MCID 1416/2023			
LOCALIDADE SINAPI SAO PAULO	DATA BASE 07-25 (N DES.)	DESCRIÇÃO DO LOTE Construção de 50 unidades habitacionais - Moradia Digna	MUNICÍPIO / UF Osvaldo Cruz/SP	BDI 1 20,34%	BDI 2 0,00%	BDI 3 0,00%

Item	Fonte	Código	Descrição	Unidade	Quantidade	Custo Unitário (sem BDI) (R\$)	BDI (%)	Preço Unitário (com BDI) (R\$)	Preço Total (R\$)	
Construção de 50 unidades habitacionais - Moradia Digna									7.099.841,43	
1.7.1.0.6.	SINAPI	90408	MASSA ÚNICA, EM ARGAMASSA TRAÇO 1:2:8, PREPARO MECÂNICO, APLICADA MANUALMENTE EM TETO, E = 10MM, COM TALISCAS. AF_03/2024	M2	222,00	37,61	BDI 1	45,26	10.047,50	RA
1.7.2.			REVESTIMENTOS CERÂMICOS					-	91.462,00	
1.7.2.0.1.	SINAPI	87267	REVESTIMENTO CERÂMICO PARA PAREDES INTERNAS COM PLACAS TIPO ESMALTADA DE DIMENSÕES 20X20 CM APLICADAS A MEIA ALTURA DAS PAREDES. AF_02/2023_PE	M2	982,50	65,78	BDI 1	79,16	77.774,50	RA
1.7.2.0.2.	SINAPI	87265	REVESTIMENTO CERÂMICO PARA PAREDES INTERNAS COM PLACAS TIPO ESMALTADA DE DIMENSÕES 20X20 CM APLICADAS NA ALTURA INTEIRA DAS PAREDES. AF_02/2023_PE	M2	192,00	59,24	BDI 1	71,29	13.687,50	RA
1.7.3.			REVESTIMENTOS EXTERNOS					-	232.545,00	
1.7.3.0.1.	SINAPI	87905	CHAPISCO APLICADO EM ALVENARIA (COM PRESENÇA DE VÃOS) E ESTRUTURAS DE CONCRETO DE FACHADA, COM COLHER DE PEDREIRO. ARGAMASSA TRAÇO 1:3 COM PREPARO EM BETONEIRA 400L. AF_10/2022	M2	1.517,50	9,72	BDI 1	11,70	17.755,00	RA
1.7.3.0.2.	SINAPI	87894	CHAPISCO APLICADO EM ALVENARIA (SEM PRESENÇA DE VÃOS) E ESTRUTURAS DE CONCRETO DE FACHADA, COM COLHER DE PEDREIRO. ARGAMASSA TRAÇO 1:3 COM PREPARO EM BETONEIRA 400L. AF_10/2022	M2	1.522,50	8,20	BDI 1	9,87	15.027,00	RA
1.7.3.0.3.	SINAPI	87792	EMBOÇO OU MASSA ÚNICA EM ARGAMASSA TRAÇO 1:2:8, PREPARO MECÂNICO COM BETONEIRA 400 L, APLICADA MANUALMENTE EM PANOS CEGOS DE FACHADA (SEM PRESENÇA DE VÃOS), ESPESSURA DE 25 MM. AF_08/2022	M2	1.522,50	45,24	BDI 1	54,44	82.885,00	RA
1.7.3.0.4.	SINAPI	87775	EMBOÇO OU MASSA ÚNICA EM ARGAMASSA TRAÇO 1:2:8, PREPARO MECÂNICO COM BETONEIRA 400 L, APLICADA MANUALMENTE EM PANOS DE FACHADA COM PRESENÇA DE VÃOS, ESPESSURA DE 25 MM. AF_08/2022	M2	1.517,50	64,00	BDI 1	77,02	116.878,00	RA
1.7.4.			FORROS					-	150.295,50	
1.7.4.0.1.	SINAPI	96111	FORRO EM RÉGUAS DE PVC, FRISADO, PARA AMBIENTES RESIDENCIAIS, INCLUSIVE ESTRUTURA UNIDIRECIONAL DE FIXAÇÃO. AF_08/2023_PS	M2	1.795,00	69,58	BDI 1	83,73	150.295,50	RA
1.7.5.			PINTURA					-	252.874,00	
1.7.5.1.			PINTURAS INTERNAS					-	126.499,50	
1.7.5.1.1.	SINAPI	88485	FUNDO SELADOR ACRÍLICO, APLICAÇÃO MANUAL EM PAREDE, UMA DEMÃO. AF_04/2023	M2	5.630,50	5,06	BDI 1	6,09	34.289,50	RA
1.7.5.1.2.	SINAPI	88484	FUNDO SELADOR ACRÍLICO, APLICAÇÃO MANUAL EM TETO, UMA DEMÃO. AF_04/2023	M2	222,00	6,30	BDI 1	7,58	1.683,00	RA
1.7.5.1.3.	SINAPI	104640	PINTURA LÁTEX ACRÍLICA STANDARD, APLICAÇÃO MANUAL EM TETO, DUAS DEMÃOS. AF_04/2023	M2	222,00	15,76	BDI 1	18,97	4.211,50	RA

RECURSO
↓



PO - PLANILHA ORÇAMENTÁRIA
Orçamento Base para Licitação - OGU

Grau de Sigilo
#PUBLICO

Nº OPERAÇÃO 1100682-26	Nº TransfereGOV 974541/2025	PROPONENTE / TOMADOR Prefeitura do Município de Osvaldo Cruz	APELIDO DO EMPREENDIMENTO Casa térrea acessível, 2 quartos, Autil=47,46m², conforme Portaria MCID 1416/2023			
LOCALIDADE SINAPI SAO PAULO	DATA BASE 07-25 (N DES.)	DESCRIÇÃO DO LOTE Construção de 50 unidades habitacionais - Moradia Digna	MUNICÍPIO / UF Osvaldo Cruz/SP	BDI 1 20,34%	BDI 2 0,00%	BDI 3 0,00%

Item	Fonte	Código	Descrição	Unidade	Quantidade	Custo Unitário (sem BDI) (R\$)	BDI (%)	Preço Unitário (com BDI) (R\$)	Preço Total (R\$)	
Construção de 50 unidades habitacionais - Moradia Digna									7.099.841,43	
1.7.5.1.4.	SINAPI	104642	PINTURA LÁTEX ACRÍLICA STANDARD, APLICAÇÃO MANUAL EM PAREDES, DUAS DEMÃOS. AF_04/2023	M2	5.630,50	12,74	BDI 1	15,33	86.315,50	RA
1.7.5.2.			PINTURAS EXTERNAS					-	67.700,50	
1.7.5.2.1.	SINAPI	88415	APLICAÇÃO MANUAL DE FUNDO SELADOR ACRÍLICO EM PAREDES EXTERNAS DE CASAS. AF_03/2024	M2	3.040,00	5,77	BDI 1	6,94	21.097,50	RA
1.7.5.2.2.	SINAPI	104642	PINTURA LÁTEX ACRÍLICA STANDARD, APLICAÇÃO MANUAL EM PAREDES, DUAS DEMÃOS. AF_04/2023	M2	3.040,00	12,74	BDI 1	15,33	46.603,00	RA
1.7.5.3.			PINTURA ESQUADRIAS					-	58.674,00	
1.7.5.3.1.	SINAPI	102193	LIXAMENTO DE MADEIRA PARA APLICAÇÃO DE FUNDO OU PINTURA. AF_01/2021	M2	1.050,00	2,54	BDI 1	3,06	3.213,00	RA
1.7.5.3.2.	Composição	102198_ADP-01	PINTURA FUNDO NIVELADOR ACRÍLICO BRANCO EM MADEIRA.	M2	1.050,00	22,72	BDI 1	27,34	28.707,00	RA
1.7.5.3.3.	SINAPI	102219	PINTURA TINTA DE ACABAMENTO (PIGMENTADA) ESMALTE SINTÉTICO ACETINADO EM MADEIRA, 2 DEMÃOS. AF_01/2021	M2	1.050,00	21,17	BDI 1	25,48	26.754,00	RA
1.8.			PAVIMENTAÇÕES					-	328.035,00	
1.8.1.			PISO CERÂMICO					-	167.991,50	
1.8.1.0.1.	SINAPI	87247	REVESTIMENTO CERÂMICO PARA PISO COM PLACAS TIPO ESMALTADA DE DIMENSÕES 35X35 CM APLICADA EM AMBIENTES DE ÁREA ENTRE 5 M2 E 10 M2. AF_02/2023_PE	M2	840,00	58,47	BDI 1	70,36	59.102,50	RA
1.8.1.0.2.	SINAPI	87248	REVESTIMENTO CERÂMICO PARA PISO COM PLACAS TIPO ESMALTADA DE DIMENSÕES 35X35 CM APLICADA EM AMBIENTES DE ÁREA MAIOR QUE 10 M2. AF_02/2023_PE	M2	955,00	49,12	BDI 1	59,11	56.450,00	RA
1.8.1.0.3.	SINAPI	87246	REVESTIMENTO CERÂMICO PARA PISO COM PLACAS TIPO ESMALTADA DE DIMENSÕES 35X35 CM APLICADA EM AMBIENTES DE ÁREA MENOR QUE 5 M2. AF_02/2023_PE	M2	649,00	67,14	BDI 1	80,80	52.439,00	RA
1.8.2.			PISO CIMENTADO					-	53.392,50	
1.8.2.0.1.	SINAPI	97084	COMPACTAÇÃO MECÂNICA DE SOLO PARA EXECUÇÃO DE RADIER, PISO DE CONCRETO OU LAJE SOBRE SOLO, COM COMPACTADOR DE SOLOS TIPO PLACA VIBRATÓRIA. AF_09/2021	M2	807,50	0,95	BDI 1	1,14	920,50	RA
1.8.2.0.2.	SINAPI	94990	EXECUÇÃO DE PASSEIO (CALÇADA) OU PISO DE CONCRETO COM CONCRETO MOLDADO IN LOCO, FEITO EM OBRA, ACABAMENTO CONVENCIONAL, NÃO ARMADO. AF_08/2022	M3	56,50	771,74	BDI 1	928,71	52.472,00	RA
1.8.3.			RODAPÉS, SOLEIRAS E PEITORIS					-	106.651,00	
1.8.3.0.1.	SINAPI	98695	SOLEIRA EM MÁRMORE, LARGURA 15 CM, ESPESSURA 2,0 CM. AF_09/2020	M	126,00	130,00	BDI 1	156,44	19.711,50	RA
1.8.3.0.2.	SINAPI	88648	RODAPÉ CERÂMICO DE 7CM DE ALTURA COM PLACAS TIPO ESMALTADA DE DIMENSÕES 35X35CM. AF_02/2023	M	1.935,00	7,64	BDI 1	9,19	17.782,50	RA
1.8.3.0.3.	SINAPI	101965	PEITORIL LINEAR EM GRANITO OU MÁRMORE, L = 15CM, ASSENTADO COM ARGAMASSA 1:6 COM ADITIVO. AF_11/2020	M	325,00	176,82	BDI 1	212,79	69.157,00	RA
1.9.			INSTALAÇÕES					-	1.271.631,50	
1.9.1.			ELÉTRICAS / TELEFÔNICAS					-	585.442,00	

RECURSO
↓



PO - PLANILHA ORÇAMENTÁRIA
Orçamento Base para Licitação - OGU

Grau de Sigilo
#PUBLICO

Nº OPERAÇÃO 1100682-26	Nº TransfereGOV 974541/2025	PROPONENTE / TOMADOR Prefeitura do Município de Osvaldo Cruz	APELIDO DO EMPREENDIMENTO Casa térrea acessível, 2 quartos, Autil=47,46m², conforme Portaria MCID 1416/2023			
LOCALIDADE SINAPI SAO PAULO	DATA BASE 07-25 (N DES.)	DESCRIÇÃO DO LOTE Construção de 50 unidades habitacionais - Moradia Digna	MUNICÍPIO / UF Osvaldo Cruz/SP	BDI 1 20,34%	BDI 2 0,00%	BDI 3 0,00%

Item	Fonte	Código	Descrição	Unidade	Quantidade	Custo Unitário (sem BDI) (R\$)	BDI (%)	Preço Unitário (com BDI) (R\$)	Preço Total (R\$)	
Construção de 50 unidades habitacionais - Moradia Digna									7.099.841,43	
1.9.1.1.			CENTRO DE DISTRIBUIÇÃO ELÉTRICA					-	149.231,50	
1.9.1.1.1.	SINAPI	93653	DISJUNTOR MONOPOLAR TIPO DIN, CORRENTE NOMINAL DE 10A - FORNECIMENTO E INSTALAÇÃO. AF_07/2025	UN	100,00	11,92	BDI 1	14,34	1.434,00	RA
1.9.1.1.2.	SINAPI	93654	DISJUNTOR MONOPOLAR TIPO DIN, CORRENTE NOMINAL DE 16A - FORNECIMENTO E INSTALAÇÃO. AF_07/2025	UN	50,00	11,92	BDI 1	14,34	717,00	RA
1.9.1.1.3.	SINAPI	93656	DISJUNTOR MONOPOLAR TIPO DIN, CORRENTE NOMINAL DE 25A - FORNECIMENTO E INSTALAÇÃO. AF_07/2025	UN	50,00	14,47	BDI 1	17,41	870,50	RA
1.9.1.1.4.	SINAPI	93659	DISJUNTOR MONOPOLAR TIPO DIN, CORRENTE NOMINAL DE 50A - FORNECIMENTO E INSTALAÇÃO. AF_07/2025	UN	50,00	27,89	BDI 1	33,56	1.678,00	RA
1.9.1.1.5.	Composição	93674_ADP-01	DISJUNTOR BIPOLAR TIPO DR, CORRENTE NOMINAL DE 25A - FORNECIMENTO E INSTALAÇÃO.	UN	100,00	222,96	BDI 1	268,31	26.831,00	RA
1.9.1.1.6.	SINAPI	101493	ENTRADA DE ENERGIA ELÉTRICA, AÉREA, MONOFÁSICA, COM CAIXA DE EMBUTIR, CABO DE 10 MM2 E DISJUNTOR DIN 50A (NÃO INCLUSO O POSTE DE CONCRETO). AF_07/2020_PS	UN	50,00	1.715,87	BDI 1	2.064,88	103.244,00	RA
1.9.1.1.7.	Composição	101873_ADP-01	QUADRO DE DISTRIBUIÇÃO DE LUZ EM PVC PARA 12 DISJUNTORES - FORNECIMENTO E INSTALAÇÃO.	UN	50,00	240,27	BDI 1	289,14	14.457,00	RA
1.9.1.2.			ILUMINAÇÃO, TOMADAS E INTERRUPTORES					-	135.413,00	
1.9.1.2.1.	SINAPI	103782	LUMINÁRIA TIPO PLAFON CIRCULAR, DE SOBREPOR, COM LED DE 12/13 W - FORNECIMENTO E INSTALAÇÃO. AF_09/2024	UN	350,00	36,09	BDI 1	43,43	15.200,50	RA
1.9.1.2.2.	SINAPI	97610	LÂMPADA COMPACTA DE LED 10 W, BASE E27 - FORNECIMENTO E INSTALAÇÃO. AF_09/2024	UN	350,00	15,92	BDI 1	19,16	6.706,00	RA
1.9.1.2.3.	SINAPI	91953	INTERRUPTOR SIMPLES (1 MÓDULO), 10A/250V, INCLUINDO SUPORTE E PLACA - FORNECIMENTO E INSTALAÇÃO. AF_03/2023	UN	250,00	39,59	BDI 1	47,64	11.910,00	RA
1.9.1.2.4.	SINAPI	91959	INTERRUPTOR SIMPLES (2 MÓDULOS), 10A/250V, INCLUINDO SUPORTE E PLACA - FORNECIMENTO E INSTALAÇÃO. AF_03/2023	UN	50,00	59,87	BDI 1	72,05	3.602,50	RA
1.9.1.2.5.	SINAPI	92000	TOMADA BAIXA DE EMBUTIR (1 MÓDULO), 2P+T 10 A, INCLUINDO SUPORTE E PLACA - FORNECIMENTO E INSTALAÇÃO. AF_03/2023	UN	500,00	41,34	BDI 1	49,75	24.875,00	RA
1.9.1.2.6.	SINAPI	91996	TOMADA MÉDIA DE EMBUTIR (1 MÓDULO), 2P+T 10 A, INCLUINDO SUPORTE E PLACA - FORNECIMENTO E INSTALAÇÃO. AF_03/2023	UN	300,00	47,19	BDI 1	56,79	17.037,00	RA
1.9.1.2.7.	SINAPI	91993	TOMADA ALTA DE EMBUTIR (1 MÓDULO), 2P+T 20 A, INCLUINDO SUPORTE E PLACA - FORNECIMENTO E INSTALAÇÃO. AF_03/2023	UN	50,00	64,55	BDI 1	77,68	3.884,00	RA
1.9.1.2.8.	SINAPI	91985	INTERRUPTOR PULSADOR CAMPAINHA (1 MÓDULO), 10A/250V, INCLUINDO SUPORTE E PLACA - FORNECIMENTO E INSTALAÇÃO. AF_03/2023	UN	50,00	38,45	BDI 1	46,27	2.313,50	RA
1.9.1.2.9.	SINAPI	91987	CAMPAINHA CIGARRA (1 MÓDULO), 10A/250V, INCLUINDO SUPORTE E PLACA - FORNECIMENTO E INSTALAÇÃO. AF_03/2023	UN	50,00	61,45	BDI 1	73,95	3.697,50	RA
1.9.1.2.10.	Composição	91947_ADP-01	SUPORTE PARAFUSADO COM ESPELHO / PLACA DE ENCAIXE 4" X 2" BAIXO (0,30 M DO PISO) PARA PONTO ELÉTRICO - FORNECIMENTO E INSTALAÇÃO.	UN	100,00	11,12	BDI 1	13,38	1.338,00	RA

RECURSO
↓



PO - PLANILHA ORÇAMENTÁRIA
Orçamento Base para Licitação - OGU

Grau de Sigilo
#PUBLICO

Nº OPERAÇÃO 1100682-26	Nº TransfereGOV 974541/2025	PROPONENTE / TOMADOR Prefeitura do Município de Osvaldo Cruz	APELIDO DO EMPREENDIMENTO Casa térrea acessível, 2 quartos, Autil=47,46m², conforme Portaria MCID 1416/2023			
LOCALIDADE SINAPI SAO PAULO	DATA BASE 07-25 (N DES.)	DESCRIÇÃO DO LOTE Construção de 50 unidades habitacionais - Moradia Digna	MUNICÍPIO / UF Osvaldo Cruz/SP	BDI 1 20,34%	BDI 2 0,00%	BDI 3 0,00%

Item	Fonte	Código	Descrição	Unidade	Quantidade	Custo Unitário (sem BDI) (R\$)	BDI (%)	Preço Unitário (com BDI) (R\$)	Preço Total (R\$)	
Construção de 50 unidades habitacionais - Moradia Digna									7.099.841,43	
1.9.1.2.11.	SINAPI	91941	CAIXA RETANGULAR 4" X 2" BAIXA (0,30 M DO PISO), PVC, INSTALADA EM PAREDE - FORNECIMENTO E INSTALAÇÃO. AF_03/2023	UN	600,00	15,25	BDI 1	18,35	11.010,00	RA
1.9.1.2.12.	SINAPI	91940	CAIXA RETANGULAR 4" X 2" MÉDIA (1,30 M DO PISO), PVC, INSTALADA EM PAREDE - FORNECIMENTO E INSTALAÇÃO. AF_03/2023	UN	650,00	25,15	BDI 1	30,27	19.675,50	RA
1.9.1.2.13.	SINAPI	91939	CAIXA RETANGULAR 4" X 2" ALTA (2,00 M DO PISO), PVC, INSTALADA EM PAREDE - FORNECIMENTO E INSTALAÇÃO. AF_03/2023	UN	100,00	45,36	BDI 1	54,59	5.459,00	RA
1.9.1.2.14.	SINAPI	91937	CAIXA OCTOGONAL 3" X 3", PVC, INSTALADA EM LAJE - FORNECIMENTO E INSTALAÇÃO. AF_03/2023	UN	350,00	20,67	BDI 1	24,87	8.704,50	RA
1.9.1.3.			FIOS E CABOS					-	300.797,50	
1.9.1.3.1.	SINAPI	91924	CABO DE COBRE FLEXÍVEL ISOLADO, 1,5 MM², ANTI-CHAMA 450/750 V, PARA CIRCUITOS TERMINAIS - FORNECIMENTO E INSTALAÇÃO. AF_03/2023	M	4.895,00	3,70	BDI 1	4,45	21.783,00	RA
1.9.1.3.2.	SINAPI	91926	CABO DE COBRE FLEXÍVEL ISOLADO, 2,5 MM², ANTI-CHAMA 450/750 V, PARA CIRCUITOS TERMINAIS - FORNECIMENTO E INSTALAÇÃO. AF_03/2023	M	12.940,00	5,25	BDI 1	6,32	81.781,00	RA
1.9.1.3.3.	SINAPI	91928	CABO DE COBRE FLEXÍVEL ISOLADO, 4 MM², ANTI-CHAMA 450/750 V, PARA CIRCUITOS TERMINAIS - FORNECIMENTO E INSTALAÇÃO. AF_03/2023	M	1.240,00	7,97	BDI 1	9,59	11.891,50	RA
1.9.1.3.4.	SINAPI	101884	CABO DE COBRE ISOLADO, 10 MM², ANTI-CHAMA 450/750 V, INSTALADO EM ELETROCALHA OU PERFILADO - FORNECIMENTO E INSTALAÇÃO. AF_07/2025	M	1.295,00	11,41	BDI 1	13,73	17.780,50	RA
1.9.1.3.5.	SINAPI	101560	CABO DE COBRE FLEXÍVEL ISOLADO, 10 MM², 0,6/1,0 KV, PARA REDE AÉREA DE DISTRIBUIÇÃO DE ENERGIA ELÉTRICA DE BAIXA TENSÃO - FORNECIMENTO E INSTALAÇÃO. AF_07/2020	M	415,00	10,80	BDI 1	13,00	5.395,00	RA
1.9.1.3.6.	SINAPI	91834	ELETRODUTO FLEXÍVEL CORRUGADO, PVC, DN 25 MM (3/4"), PARA CIRCUITOS TERMINAIS, INSTALADO EM FORRO - FORNECIMENTO E INSTALAÇÃO. AF_03/2023	M	2.235,00	22,67	BDI 1	27,28	60.971,00	RA
1.9.1.3.7.	SINAPI	91854	ELETRODUTO FLEXÍVEL CORRUGADO, PVC, DN 25 MM (3/4"), PARA CIRCUITOS TERMINAIS, INSTALADO EM PAREDE - FORNECIMENTO E INSTALAÇÃO. AF_03/2023	M	2.915,00	12,71	BDI 1	15,30	44.599,50	RA
1.9.1.3.8.	SINAPI	91845	ELETRODUTO FLEXÍVEL CORRUGADO REFORÇADO, PVC, DN 25 MM (3/4"), PARA CIRCUITOS TERMINAIS, INSTALADO EM LAJE - FORNECIMENTO E INSTALAÇÃO. AF_03/2023	M	1.103,00	9,32	BDI 1	11,22	12.375,50	RA
1.9.1.3.9.	SINAPI	90447	RASGO LINEAR MANUAL EM ALVENARIA, PARA ELETRODUTOS, DIÂMETROS MENORES OU IGUAIS A 40 MM. AF_09/2023	M	2.915,00	12,61	BDI 1	15,17	44.220,50	RA
1.9.2.			HIDRÁULICAS / GÁS / INCÊNCIO					-	183.754,50	
1.9.2.1.			TUBULAÇÕES E CONEXÕES HIDRÁULICAS					-	58.160,50	

RECURSO
↓



PO - PLANILHA ORÇAMENTÁRIA
Orçamento Base para Licitação - OGU

Grau de Sigilo
#PUBLICO

Nº OPERAÇÃO 1100682-26	Nº TransfereGOV 974541/2025	PROPONENTE / TOMADOR Prefeitura do Município de Osvaldo Cruz	APELIDO DO EMPREENDIMENTO Casa térrea acessível, 2 quartos, Autil=47,46m², conforme Portaria MCID 1416/2023			
LOCALIDADE SINAPI SAO PAULO	DATA BASE 07-25 (N DES.)	DESCRIÇÃO DO LOTE Construção de 50 unidades habitacionais - Moradia Digna	MUNICÍPIO / UF Osvaldo Cruz/SP	BDI 1 20,34%	BDI 2 0,00%	BDI 3 0,00%

Item	Fonte	Código	Descrição	Unidade	Quantidade	Custo Unitário (sem BDI) (R\$)	BDI (%)	Preço Unitário (com BDI) (R\$)	Preço Total (R\$)	
Construção de 50 unidades habitacionais - Moradia Digna									7.099.841,43	
1.9.2.1.1.	SINAPI	90373	JOELHO 90 GRAUS COM BUCHA DE LATÃO, PVC, SOLDÁVEL, DN 25MM, X 1/2 INSTALADO EM RAMAL OU SUB-RAMAL DE ÁGUA - FORNECIMENTO E INSTALAÇÃO. AF_06/2022	UN	350,00	15,95	BDI 1	19,19	6.716,50	RA
1.9.2.1.2.	SINAPI	89408	JOELHO 90 GRAUS, PVC, SOLDÁVEL, DN 25MM, INSTALADO EM RAMAL DE DISTRIBUIÇÃO DE ÁGUA - FORNECIMENTO E INSTALAÇÃO. AF_06/2022	UN	400,00	11,62	BDI 1	13,98	5.592,00	RA
1.9.2.1.3.	SINAPI	89395	TE, PVC, SOLDÁVEL, DN 25MM, INSTALADO EM RAMAL OU SUB-RAMAL DE ÁGUA - FORNECIMENTO E INSTALAÇÃO. AF_06/2022	UN	200,00	17,47	BDI 1	21,02	4.204,00	RA
1.9.2.1.4.	SINAPI	89383	ADAPTADOR CURTO COM BOLSA E ROSCA PARA REGISTRO, PVC, SOLDÁVEL, DN 25MM X 3/4, INSTALADO EM RAMAL OU SUB-RAMAL DE ÁGUA - FORNECIMENTO E INSTALAÇÃO. AF_06/2022	UN	400,00	8,64	BDI 1	10,40	4.160,00	RA
1.9.2.1.5.	SINAPI	89446	TUBO, PVC, SOLDÁVEL, DE 25MM, INSTALADO EM PRUMADA DE ÁGUA - FORNECIMENTO E INSTALAÇÃO. AF_06/2022	M	255,00	5,94	BDI 1	7,15	1.823,50	RA
1.9.2.1.6.	SINAPI	89356	TUBO, PVC, SOLDÁVEL, DE 25MM, INSTALADO EM RAMAL OU SUB-RAMAL DE ÁGUA - FORNECIMENTO E INSTALAÇÃO. AF_06/2022	M	435,00	32,25	BDI 1	38,81	16.882,50	RA
1.9.2.1.7.	Composição	CPU-01	FORNECIMENTO E INSTALAÇÃO DE PRESSURIZADOR ACOPLADO AO CHUVEIRO (TENSÃO: 220V - PRESSÃO MINIMA: 0,7MCA / PRESSÃO MÁXIMA: 2,5MCA - ENTRADA 1/2" / SAÍDA 1/2")	UN	50,00	312,15	BDI 1	375,64	18.782,00	RA
1.9.2.2.			REGISTROS					-	29.022,50	
1.9.2.2.1.	SINAPI	89985	REGISTRO DE PRESSÃO BRUTO, LATÃO, ROSCÁVEL, 3/4", COM ACABAMENTO E CANOPLA CROMADOS - FORNECIMENTO E INSTALAÇÃO. AF_08/2021	UN	50,00	76,37	BDI 1	91,90	4.595,00	RA
1.9.2.2.2.	SINAPI	89987	REGISTRO DE GAVETA BRUTO, LATÃO, ROSCÁVEL, 3/4", COM ACABAMENTO E CANOPLA CROMADOS - FORNECIMENTO E INSTALAÇÃO. AF_08/2021	UN	150,00	80,00	BDI 1	96,27	14.440,50	RA
1.9.2.2.3.	SINAPI	94490	REGISTRO DE ESFERA, PVC, SOLDÁVEL, COM VOLANTE, DN 32 MM - FORNECIMENTO E INSTALAÇÃO. AF_08/2021	UN	100,00	51,20	BDI 1	61,61	6.161,00	RA
1.9.2.2.4.	SINAPI	86885	ENGATE FLEXÍVEL EM PLÁSTICO BRANCO, 1/2" X 40CM - FORNECIMENTO E INSTALAÇÃO. AF_01/2020	UN	200,00	15,90	BDI 1	19,13	3.826,00	RA
1.9.2.3.			ENTRADA / ALIMENTAÇÃO HIDRÁULICA					-	33.905,50	
1.9.2.3.1.	SINAPI	97741	KIT CAVALETE PARA MEDIÇÃO DE ÁGUA - ENTRADA INDIVIDUALIZADA, EM PVC 25 MM (3/4"), PARA 1 MEDIDOR - FORNECIMENTO E INSTALAÇÃO (EXCLUSIVE HIDRÔMETRO). AF_03/2024	UN	50,00	193,99	BDI 1	233,45	11.672,50	RA
1.9.2.3.2.	Composição	104994_ADP-01	CAIXA DE EMBUTIR EM POLICARBONATO PARA ABRIGO DE HIDRÔMETRO - FORNECIMENTO E INSTALAÇÃO (EXCLUSIVE HIDRÔMETRO).	UN	50,00	169,75	BDI 1	204,28	10.214,00	RA
1.9.2.3.3.	SINAPI	89353	REGISTRO DE GAVETA BRUTO, LATÃO, ROSCÁVEL, 3/4" - FORNECIMENTO E INSTALAÇÃO. AF_08/2021	UN	50,00	34,26	BDI 1	41,23	2.061,50	RA

RECURSO
↓



PO - PLANILHA ORÇAMENTÁRIA
Orçamento Base para Licitação - OGU

Grau de Sigilo
#PUBLICO

Nº OPERAÇÃO 1100682-26	Nº TransfereGOV 974541/2025	PROPONENTE / TOMADOR Prefeitura do Município de Osvaldo Cruz	APELIDO DO EMPREENDIMENTO Casa térrea acessível, 2 quartos, Autil=47,46m², conforme Portaria MCID 1416/2023			
LOCALIDADE SINAPI SAO PAULO	DATA BASE 07-25 (N DES.)	DESCRIÇÃO DO LOTE Construção de 50 unidades habitacionais - Moradia Digna	MUNICÍPIO / UF Osvaldo Cruz/SP	BDI 1 20,34%	BDI 2 0,00%	BDI 3 0,00%

Item	Fonte	Código	Descrição	Unidade	Quantidade	Custo Unitário (sem BDI) (R\$)	BDI (%)	Preço Unitário (com BDI) (R\$)	Preço Total (R\$)	
Construção de 50 unidades habitacionais - Moradia Digna									7.099.841,43	
1.9.2.3.4.	SINAPI	89402	TUBO, PVC, SOLDÁVEL, DE 25MM, INSTALADO EM RAMAL DE DISTRIBUIÇÃO DE ÁGUA - FORNECIMENTO E INSTALAÇÃO. AF_06/2022	M	337,50	16,08	BDI 1	19,35	6.530,50	RA
1.9.2.3.5.	SINAPI	89446	TUBO, PVC, SOLDÁVEL, DE 25MM, INSTALADO EM PRUMADA DE ÁGUA - FORNECIMENTO E INSTALAÇÃO. AF_06/2022	M	150,00	5,94	BDI 1	7,15	1.072,50	RA
1.9.2.3.6.	SINAPI	89408	JOELHO 90 GRAUS, PVC, SOLDÁVEL, DN 25MM, INSTALADO EM RAMAL DE DISTRIBUIÇÃO DE ÁGUA - FORNECIMENTO E INSTALAÇÃO. AF_06/2022	UN	100,00	11,62	BDI 1	13,98	1.398,00	RA
1.9.2.3.7.	SINAPI	89440	TE, PVC, SOLDÁVEL, DN 25MM, INSTALADO EM RAMAL DE DISTRIBUIÇÃO DE ÁGUA - FORNECIMENTO E INSTALAÇÃO. AF_06/2022	UN	50,00	15,90	BDI 1	19,13	956,50	RA
1.9.2.4.			CAIXA D'ÁGUA E BARRILETE					-	62.666,00	
1.9.2.4.1.	SINAPI	102605	CAIXA D'ÁGUA EM POLIETILENO, 500 LITROS - FORNECIMENTO E INSTALAÇÃO. AF_06/2021	UN	50,00	276,38	BDI 1	332,60	16.630,00	RA
1.9.2.4.2.	SINAPI	102591	FURO EM CAIXA D'ÁGUA COM ESPESSURA DE 2 ATÉ 5 MM E DIÂMETRO DE 25 MM. AF_06/2021	UN	50,00	6,20	BDI 1	7,46	373,00	RA
1.9.2.4.3.	SINAPI	102593	FURO EM CAIXA D'ÁGUA COM ESPESSURA DE 2 ATÉ 5 MM E DIÂMETRO DE 32 MM. AF_06/2021	UN	100,00	7,00	BDI 1	8,42	842,00	RA
1.9.2.4.4.	SINAPI	94703	ADAPTADOR COM FLANGE E ANEL DE VEDAÇÃO, PVC, SOLDÁVEL, DN 25 MM X 3/4", INSTALADO EM RESERVAÇÃO PREDIAL DE ÁGUA - FORNECIMENTO E INSTALAÇÃO. AF_04/2024	UN	50,00	22,95	BDI 1	27,62	1.381,00	RA
1.9.2.4.5.	SINAPI	94704	ADAPTADOR COM FLANGE E ANEL DE VEDAÇÃO, PVC, SOLDÁVEL, DN 32 MM X 1", INSTALADO EM RESERVAÇÃO PREDIAL DE ÁGUA - FORNECIMENTO E INSTALAÇÃO. AF_04/2024	UN	100,00	29,87	BDI 1	35,95	3.595,00	RA
1.9.2.4.6.	SINAPI	94796	TORNEIRA DE BOIA PARA CAIXA D'ÁGUA, ROSCÁVEL, 3/4" - FORNECIMENTO E INSTALAÇÃO. AF_08/2021	UN	50,00	63,34	BDI 1	76,22	3.811,00	RA
1.9.2.4.7.	SINAPI	89408	JOELHO 90 GRAUS, PVC, SOLDÁVEL, DN 25MM, INSTALADO EM RAMAL DE DISTRIBUIÇÃO DE ÁGUA - FORNECIMENTO E INSTALAÇÃO. AF_06/2022	UN	400,00	11,62	BDI 1	13,98	5.592,00	RA
1.9.2.4.8.	SINAPI	89413	JOELHO 90 GRAUS, PVC, SOLDÁVEL, DN 32MM, INSTALADO EM RAMAL DE DISTRIBUIÇÃO DE ÁGUA - FORNECIMENTO E INSTALAÇÃO. AF_06/2022	UN	200,00	15,63	BDI 1	18,81	3.762,00	RA
1.9.2.4.9.	SINAPI	89414	JOELHO 45 GRAUS, PVC, SOLDÁVEL, DN 32MM, INSTALADO EM RAMAL DE DISTRIBUIÇÃO DE ÁGUA - FORNECIMENTO E INSTALAÇÃO. AF_06/2022	UN	50,00	17,42	BDI 1	20,96	1.048,00	RA
1.9.2.4.10.	SINAPI	103953	BUCHA DE REDUÇÃO, CURTA, PVC, SOLDÁVEL, DN 32 X 25 MM, INSTALADO EM RAMAL DE DISTRIBUIÇÃO DE ÁGUA - FORNECIMENTO E INSTALAÇÃO. AF_06/2022	UN	100,00	9,37	BDI 1	11,28	1.128,00	RA

RECURSO ↓



PO - PLANILHA ORÇAMENTÁRIA
Orçamento Base para Licitação - OGU

Grau de Sigilo
#PUBLICO

Nº OPERAÇÃO 1100682-26	Nº TransfereGOV 974541/2025	PROPONENTE / TOMADOR Prefeitura do Município de Osvaldo Cruz	APELIDO DO EMPREENDIMENTO Casa térrea acessível, 2 quartos, Autil=47,46m², conforme Portaria MCID 1416/2023			
LOCALIDADE SINAPI SAO PAULO	DATA BASE 07-25 (N DES.)	DESCRIÇÃO DO LOTE Construção de 50 unidades habitacionais - Moradia Digna	MUNICÍPIO / UF Osvaldo Cruz/SP	BDI 1 20,34%	BDI 2 0,00%	BDI 3 0,00%

Item	Fonte	Código	Descrição	Unidade	Quantidade	Custo Unitário (sem BDI) (R\$)	BDI (%)	Preço Unitário (com BDI) (R\$)	Preço Total (R\$)	
Construção de 50 unidades habitacionais - Moradia Digna									7.099.841,43	
1.9.2.4.11.	SINAPI	89443	TE, PVC, SOLDÁVEL, DN 32MM, INSTALADO EM RAMAL DE DISTRIBUIÇÃO DE ÁGUA - FORNECIMENTO E INSTALAÇÃO. AF_06/2022	UN	150,00	21,63	BDI 1	26,03	3.904,50	RA
1.9.2.4.12.	SINAPI	89445	TÊ DE REDUÇÃO, PVC, SOLDÁVEL, DN 32MM X 25MM, INSTALADO EM RAMAL DE DISTRIBUIÇÃO DE ÁGUA - FORNECIMENTO E INSTALAÇÃO. AF_06/2022	UN	50,00	23,15	BDI 1	27,86	1.393,00	RA
1.9.2.4.13.	SINAPI	89402	TUBO, PVC, SOLDÁVEL, DE 25MM, INSTALADO EM RAMAL DE DISTRIBUIÇÃO DE ÁGUA - FORNECIMENTO E INSTALAÇÃO. AF_06/2022	M	220,00	16,08	BDI 1	19,35	4.257,00	RA
1.9.2.4.14.	SINAPI	89403	TUBO, PVC, SOLDÁVEL, DE 32MM, INSTALADO EM RAMAL DE DISTRIBUIÇÃO DE ÁGUA - FORNECIMENTO E INSTALAÇÃO. AF_06/2022	M	527,50	23,55	BDI 1	28,34	14.949,50	RA
1.9.3.			SANITÁRIAS / PLUVIAL					-	369.089,50	
1.9.3.1.			TUBULAÇÕES E CONEXÕES SANITÁRIAS					-	152.803,50	
1.9.3.1.1.	SINAPI	89726	JOELHO 45 GRAUS, PVC, SERIE NORMAL, ESGOTO PREDIAL, DN 40 MM, JUNTA SOLDÁVEL, FORNECIDO E INSTALADO EM RAMAL DE DESCARGA OU RAMAL DE ESGOTO SANITÁRIO. AF_08/2022	UN	150,00	13,25	BDI 1	15,95	2.392,50	RA
1.9.3.1.2.	SINAPI	89732	JOELHO 45 GRAUS, PVC, SERIE NORMAL, ESGOTO PREDIAL, DN 50 MM, JUNTA ELÁSTICA, FORNECIDO E INSTALADO EM RAMAL DE DESCARGA OU RAMAL DE ESGOTO SANITÁRIO. AF_08/2022	UN	100,00	18,32	BDI 1	22,05	2.205,00	RA
1.9.3.1.3.	SINAPI	89724	JOELHO 90 GRAUS, PVC, SERIE NORMAL, ESGOTO PREDIAL, DN 40 MM, JUNTA SOLDÁVEL, FORNECIDO E INSTALADO EM RAMAL DE DESCARGA OU RAMAL DE ESGOTO SANITÁRIO. AF_08/2022	UN	100,00	13,01	BDI 1	15,66	1.566,00	RA
1.9.3.1.4.	SINAPI	89731	JOELHO 90 GRAUS, PVC, SERIE NORMAL, ESGOTO PREDIAL, DN 50 MM, JUNTA ELÁSTICA, FORNECIDO E INSTALADO EM RAMAL DE DESCARGA OU RAMAL DE ESGOTO SANITÁRIO. AF_08/2022	UN	450,00	17,55	BDI 1	21,12	9.504,00	RA
1.9.3.1.5.	SINAPI	89744	JOELHO 90 GRAUS, PVC, SERIE NORMAL, ESGOTO PREDIAL, DN 100 MM, JUNTA ELÁSTICA, FORNECIDO E INSTALADO EM RAMAL DE DESCARGA OU RAMAL DE ESGOTO SANITÁRIO. AF_08/2022	UN	50,00	31,04	BDI 1	37,35	1.867,50	RA
1.9.3.1.6.	SINAPI	89784	TE, PVC, SERIE NORMAL, ESGOTO PREDIAL, DN 50 X 50 MM, JUNTA ELÁSTICA, FORNECIDO E INSTALADO EM RAMAL DE DESCARGA OU RAMAL DE ESGOTO SANITÁRIO. AF_08/2022	UN	50,00	27,75	BDI 1	33,39	1.669,50	RA
1.9.3.1.7.	SINAPI	104345	JUNÇÃO DE REDUÇÃO INVERTIDA, PVC, SÉRIE NORMAL, ESGOTO PREDIAL, DN 100 X 50 MM, JUNTA ELÁSTICA, FORNECIDO E INSTALADO EM RAMAL DE DESCARGA OU RAMAL DE ESGOTO SANITÁRIO. AF_08/2022	UN	50,00	47,45	BDI 1	57,10	2.855,00	RA
1.9.3.1.8.	SINAPI	104348	TERMINAL DE VENTILAÇÃO, PVC, SÉRIE NORMAL, ESGOTO PREDIAL, DN 50 MM, JUNTA SOLDÁVEL, FORNECIDO E INSTALADO EM PRUMADA DE ESGOTO SANITÁRIO OU VENTILAÇÃO. AF_08/2022	UN	50,00	11,61	BDI 1	13,97	698,50	RA

RECURSO
↓



PO - PLANILHA ORÇAMENTÁRIA
Orçamento Base para Licitação - OGU

Grau de Sigilo
#PUBLICO

Nº OPERAÇÃO 1100682-26	Nº TransfereGOV 974541/2025	PROPONENTE / TOMADOR Prefeitura do Município de Osvaldo Cruz	APELIDO DO EMPREENDIMENTO Casa térrea acessível, 2 quartos, Autil=47,46m², conforme Portaria MCID 1416/2023			
LOCALIDADE SINAPI SAO PAULO	DATA BASE 07-25 (N DES.)	DESCRIÇÃO DO LOTE Construção de 50 unidades habitacionais - Moradia Digna	MUNICÍPIO / UF Osvaldo Cruz/SP	BDI 1 20,34%	BDI 2 0,00%	BDI 3 0,00%

Item	Fonte	Código	Descrição	Unidade	Quantidade	Custo Unitário (sem BDI) (R\$)	BDI (%)	Preço Unitário (com BDI) (R\$)	Preço Total (R\$)	
Construção de 50 unidades habitacionais - Moradia Digna									7.099.841,43	
1.9.3.1.9.	SINAPI	89711	TUBO PVC, SERIE NORMAL, ESGOTO PREDIAL, DN 40 MM, FORNECIDO E INSTALADO EM RAMAL DE DESCARGA OU RAMAL DE ESGOTO SANITÁRIO. AF_08/2022	M	167,50	28,46	BDI 1	34,25	5.737,00	RA
1.9.3.1.10.	SINAPI	89712	TUBO PVC, SERIE NORMAL, ESGOTO PREDIAL, DN 50 MM, FORNECIDO E INSTALADO EM RAMAL DE DESCARGA OU RAMAL DE ESGOTO SANITÁRIO. AF_08/2022	M	510,50	35,02	BDI 1	42,14	21.512,50	RA
1.9.3.1.11.	SINAPI	89798	TUBO PVC, SERIE NORMAL, ESGOTO PREDIAL, DN 50 MM, FORNECIDO E INSTALADO EM PRUMADA DE ESGOTO SANITÁRIO OU VENTILAÇÃO. AF_08/2022	M	200,00	15,00	BDI 1	18,05	3.610,00	RA
1.9.3.1.12.	SINAPI	89714	TUBO PVC, SERIE NORMAL, ESGOTO PREDIAL, DN 100 MM, FORNECIDO E INSTALADO EM RAMAL DE DESCARGA OU RAMAL DE ESGOTO SANITÁRIO. AF_08/2022	M	1.690,00	48,77	BDI 1	58,69	99.186,00	RA
1.9.3.2.			ACESSÓRIOS / CAIXAS SANITÁRIAS					-	216.286,00	
1.9.3.2.1.	SINAPI	97902	CAIXA ENTERRADA HIDRÁULICA RETANGULAR EM ALVENARIA COM TIJOLOS CERÂMICOS MACIÇOS, DIMENSÕES INTERNAS: 0,6X0,6X0,6 M PARA REDE DE ESGOTO. AF_12/2020	UN	250,00	635,41	BDI 1	764,65	191.162,50	RA
1.9.3.2.2.	SINAPI	89707	CAIXA SIFONADA, PVC, DN 100 X 100 X 50 MM, JUNTA ELÁSTICA, FORNECIDA E INSTALADA EM RAMAL DE DESCARGA OU EM RAMAL DE ESGOTO SANITÁRIO. AF_08/2022	UN	50,00	56,53	BDI 1	68,03	3.401,50	RA
1.9.3.2.3.	SINAPI	104327	RALO SIFONADO REDONDO, PVC, DN 100 X 40 MM, JUNTA SOLDÁVEL, FORNECIDO E INSTALADO EM RAMAL DE DESCARGA OU EM RAMAL DE ESGOTO SANITÁRIO. AF_08/2022	UN	50,00	22,47	BDI 1	27,04	1.352,00	RA
1.9.3.2.4.	SINAPI	104326	RALO SECO CÔNICO, PVC, DN 100 X 40 MM, JUNTA SOLDÁVEL, FORNECIDO E INSTALADO EM RAMAL DE DESCARGA OU EM RAMAL DE ESGOTO SANITÁRIO. AF_08/2022	UN	50,00	23,38	BDI 1	28,14	1.407,00	RA
1.9.3.2.5.	SINAPI	98107	CAIXA DE GORDURA SIMPLES (CAPACIDADE: 36 L), RETANGULAR, EM ALVENARIA COM BLOCOS DE CONCRETO, DIMENSÕES INTERNAS = 0,2X0,4 M, ALTURA INTERNA = 0,8 M. AF_12/2020	UN	50,00	315,16	BDI 1	379,26	18.963,00	RA
1.9.4.			APARELHOS, METAIS E BANCADAS					-	133.345,50	
1.9.4.0.1.	SINAPI	86931	VASO SANITÁRIO SIFONADO COM CAIXA ACOPLADA LOUÇA BRANCA, INCLUSO ENGATE FLEXÍVEL EM PLÁSTICO BRANCO, 1/2 X 40CM - FORNECIMENTO E INSTALAÇÃO. AF_01/2020	UN	50,00	501,94	BDI 1	604,03	30.201,50	RA
1.9.4.0.2.	SINAPI	86943	LAVATÓRIO LOUÇA BRANCA SUSPENSO, 29,5 X 39CM OU EQUIVALENTE, PADRÃO POPULAR, INCLUSO SIFÃO FLEXÍVEL EM PVC, VÁLVULA E ENGATE FLEXÍVEL 30CM EM PLÁSTICO E TORNEIRA CROMADA DE MESA, PADRÃO POPULAR - FORNECIMENTO E INSTALAÇÃO. AF_01/2020	UN	50,00	260,43	BDI 1	313,40	15.670,00	RA

RECURSO ↓



PO - PLANILHA ORÇAMENTÁRIA
Orçamento Base para Licitação - OGU

Grau de Sigilo
#PUBLICO

Nº OPERAÇÃO 1100682-26	Nº TransfereGOV 974541/2025	PROPONENTE / TOMADOR Prefeitura do Município de Osvaldo Cruz	APELIDO DO EMPREENDIMENTO Casa térrea acessível, 2 quartos, Autil=47,46m², conforme Portaria MCID 1416/2023			
LOCALIDADE SINAPI SAO PAULO	DATA BASE 07-25 (N DES.)	DESCRIÇÃO DO LOTE Construção de 50 unidades habitacionais - Moradia Digna	MUNICÍPIO / UF Osvaldo Cruz/SP	BDI 1 20,34%	BDI 2 0,00%	BDI 3 0,00%

Item	Fonte	Código	Descrição	Unidade	Quantidade	Custo Unitário (sem BDI) (R\$)	BDI (%)	Preço Unitário (com BDI) (R\$)	Preço Total (R\$)	
Construção de 50 unidades habitacionais - Moradia Digna									7.099.841,43	
1.9.4.0.3.	SINAPI	86934	BANCADA DE MÁRMORE SINTÉTICO 120 X 60CM, COM CUBA INTEGRADA, INCLUSO SIFÃO TIPO FLEXÍVEL EM PVC, VÁLVULA EM PLÁSTICO CROMADO TIPO AMERICANA E TORNEIRA CROMADA LONGA, DE PAREDE, PADRÃO POPULAR - FORNECIMENTO E INSTALAÇÃO. AF_01/2020	UN	36,00	508,12	BDI 1	611,47	22.013,00	RA
1.9.4.0.4.	SINAPI	86925	TANQUE DE MÁRMORE SINTÉTICO COM COLUNA, 22L OU EQUIVALENTE, INCLUSO SIFÃO FLEXÍVEL EM PVC, VÁLVULA PLÁSTICA E TORNEIRA DE METAL CROMADO PADRÃO POPULAR - FORNECIMENTO E INSTALAÇÃO. AF_01/2020	UN	50,00	758,61	BDI 1	912,91	45.645,50	RA
1.9.4.0.5.	SINAPI	100860	CHUVEIRO ELÉTRICO COMUM CORPO PLÁSTICO, TIPO DUCHA - FORNECIMENTO E INSTALAÇÃO. AF_01/2020	UN	50,00	114,15	BDI 1	137,37	6.868,50	RA
1.9.4.0.6.	SINAPI	95546	KIT DE ACESSÓRIOS PARA BANHEIRO EM METAL CROMADO, 5 PECAS, INCLUSO FIXAÇÃO. AF_01/2020	UN	50,00	215,17	BDI 1	258,94	12.947,00	RA
1.10.			COMPLEMENTAÇÕES					-	39.287,50	
1.10.1.			CALAFETE / LIMPEZA					-	39.287,50	
1.10.1.0.1.	SINAPI	99818	LIMPEZA DE BACIA SANITÁRIA, BIDÊ OU MICTÓRIO EM LOUÇA, INCLUSIVE METAIS CORRESPONDENTES. AF_04/2019	UN	50,00	6,98	BDI 1	8,40	420,00	RA
1.10.1.0.2.	SINAPI	99819	LIMPEZA DE BANCADA DE PEDRA (MÁRMORE OU GRANITO). AF_04/2019	M2	36,00	24,09	BDI 1	28,99	1.043,50	RA
1.10.1.0.3.	SINAPI	99811	LIMPEZA DE CONTRAPISO COM VASSOURA A SECO. AF_04/2019	M2	807,50	5,07	BDI 1	6,10	4.926,00	RA
1.10.1.0.4.	SINAPI	99826	LIMPEZA DE FORRO REMOVÍVEL COM PAÑO ÚMIDO. AF_04/2019	M2	1.795,00	2,21	BDI 1	2,66	4.774,50	RA
1.10.1.0.5.	SINAPI	99821	LIMPEZA DE JANELA DE VIDRO COM CAIXILHO EM AÇO/ALUMÍNIO/PVC. AF_04/2019	M2	200,00	4,02	BDI 1	4,84	968,00	RA
1.10.1.0.6.	SINAPI	99804	LIMPEZA DE PISO CERÂMICO OU PORCELANATO UTILIZANDO DETERGENTE NEUTRO E ESCOVAÇÃO MANUAL. AF_04/2019	M2	2.373,00	7,70	BDI 1	9,27	21.997,50	RA
1.10.1.0.7.	SINAPI	99822	LIMPEZA DE PORTA DE MADEIRA. AF_04/2019	M2	840,00	1,44	BDI 1	1,73	1.453,00	RA
1.10.1.0.8.	SINAPI	99807	LIMPEZA DE REVESTIMENTO CERÂMICO EM PAREDE UTILIZANDO DETERGENTE NEUTRO E ESCOVAÇÃO MANUAL. AF_04/2019	M2	796,00	2,32	BDI 1	2,79	2.221,00	RA
1.10.1.0.9.	SINAPI	99816	LIMPEZA DE TANQUE OU LAVATÓRIO DE LOUÇA ISOLADO, INCLUSIVE METAIS CORRESPONDENTES. AF_04/2019	UN	100,00	12,33	BDI 1	14,84	1.484,00	RA

Encargos sociais: Para elaboração deste orçamento, foram utilizados os encargos sociais do SINAPI para a Unidade da Federação indicada.

Observações:

Foi considerado arredondamento de duas casas decimais para Quantidade; Custo Unitário; BDI; Preço Unitário; Preço Total.

RECURSO



PO - PLANILHA ORÇAMENTÁRIA
Orçamento Base para Licitação - OGU

Grau de Sigilo
#PUBLICO

Nº OPERAÇÃO 1100682-26	Nº TransfereGOV 974541/2025	PROPONENTE / TOMADOR Prefeitura do Município de Osvaldo Cruz	APELIDO DO EMPREENDIMENTO Casa térrea acessível, 2 quartos, Autil=47,46m², conforme Portaria MCID 1416/2023			
LOCALIDADE SINAPI SAO PAULO	DATA BASE 07-25 (N DES.)	DESCRIÇÃO DO LOTE Construção de 50 unidades habitacionais - Moradia Digna	MUNICÍPIO / UF Osvaldo Cruz/SP	BDI 1 20,34%	BDI 2 0,00%	BDI 3 0,00%

Item	Fonte	Código	Descrição	Unidade	Quantidade	Custo Unitário (sem BDI) (R\$)	BDI (%)	Preço Unitário (com BDI) (R\$)	Preço Total (R\$)
Construção de 50 unidades habitacionais - Moradia Digna									7.099.841,43
Siglas da Composição do Investimento: RA - Rateio proporcional entre Repasse e Contrapartida; RP - 100% Repasse; CP - 100% Contrapartida; OU - 100% Outros.									

Osvaldo Cruz/SP
Local

quarta-feira, 29 de outubro de 2025
Data

Responsável Técnico
Nome: Maurício da Silva
CREA/CAU: 5060759084
ART/RRT: 2620251460920

MAURICIO DA SILVA:11724316800

Assinado digitalmente por
MAURICIO DA SILVA:11724316800
ND: C=BR, O=ICP-Brasil, OU=Certificado Digital PF A1, OU=Presencial, OU=09313135000181, OU=AC SyngularID Multipla, CN=MAURICIO DA SILVA:11724316800
Razão: Eu sou o autor deste documento
Localização: Data: 2025.10.30 15:50:37-03'00'
Foxit PDF Reader Versão: 2024.4.0

RECURSO
↓

FORTE	CÓDIGO	DESCRIÇÃO	UNIDADE	COEFIC.	CUSTO UNIT DESONERADO	CUSTO UNIT NÃO DESONER.
Composição	96556_ADP-01	CONCRETAGEM DE SAPATA, FCK 20 MPA, COM USO DE JERICA - LANÇAMENTO, ADENSAMENTO E ACABAMENTO.	M3		821,81	859,18
SINAPI	94970	CONCRETO FCK = 20MPA, TRAÇO 1:2,7:3 (EM MASSA SECA DE CIMENTO/ AREIA MÉDIA/ BRITA 1) - PREPARO MECÂNICO COM BETONEIRA 600 L. AF_05/2021	M3	1,19	413,85	422,10
SINAPI	90587	VIBRADOR DE IMERSÃO, DIÂMETRO DE PONTEIRA 45MM, MOTOR ELÉTRICO TRIFÁSICO POTÊNCIA DE 2 CV - CHI DIURNO. AF_06/2015	CHI	1,938	0,54	0,54
SINAPI	90586	VIBRADOR DE IMERSÃO, DIÂMETRO DE PONTEIRA 45MM, MOTOR ELÉTRICO TRIFÁSICO POTÊNCIA DE 2 CV - CHP DIURNO. AF_06/2015	CHP	0,598	1,28	1,28
SINAPI	88316	SERVENTE COM ENCARGOS COMPLEMENTARES	H	5,071	28,42	30,74
SINAPI	88309	PEDREIRO COM ENCARGOS COMPLEMENTARES	H	5,598	32,76	35,58
Composição	96555_ADP-01	CONCRETAGEM DE BLOCO DE COROAMENTO OU VIGA BALDRAME, FCK 20 MPA, COM USO DE JERICA - LANÇAMENTO, ADENSAMENTO E ACABAMENTO.	M3		642,45	665,54
SINAPI	94970	CONCRETO FCK = 20MPA, TRAÇO 1:2,7:3 (EM MASSA SECA DE CIMENTO/ AREIA MÉDIA/ BRITA 1) - PREPARO MECÂNICO COM BETONEIRA 600 L. AF_05/2021	M3	1,16	413,85	422,10
SINAPI	90587	VIBRADOR DE IMERSÃO, DIÂMETRO DE PONTEIRA 45MM, MOTOR ELÉTRICO TRIFÁSICO POTÊNCIA DE 2 CV - CHI DIURNO. AF_06/2015	CHI	1,101	0,54	0,54
SINAPI	90586	VIBRADOR DE IMERSÃO, DIÂMETRO DE PONTEIRA 45MM, MOTOR ELÉTRICO TRIFÁSICO POTÊNCIA DE 2 CV - CHP DIURNO. AF_06/2015	CHP	0,34	1,28	1,28
SINAPI	88316	SERVENTE COM ENCARGOS COMPLEMENTARES	H	2,882	28,42	30,74
SINAPI	88309	PEDREIRO COM ENCARGOS COMPLEMENTARES	H	2,425	32,76	35,58
Composição	103682_ADP-01	CONCRETAGEM DE VIGAS E LAJES, FCK=20 MPA, PARA QUALQUER TIPO DE LAJE COM BALDES EM EDIFICAÇÃO TÉRREA - LANÇAMENTO, ADENSAMENTO E ACABAMENTO.	M3		881,03	913,93
SINAPI	90587	VIBRADOR DE IMERSÃO, DIÂMETRO DE PONTEIRA 45MM, MOTOR ELÉTRICO TRIFÁSICO POTÊNCIA DE 2 CV - CHI DIURNO. AF_06/2015	CHI	0,249	0,54	0,54
SINAPI	90586	VIBRADOR DE IMERSÃO, DIÂMETRO DE PONTEIRA 45MM, MOTOR ELÉTRICO TRIFÁSICO POTÊNCIA DE 2 CV - CHP DIURNO. AF_06/2015	CHP	0,942	1,28	1,28
SINAPI	88316	SERVENTE COM ENCARGOS COMPLEMENTARES	H	8,407	28,42	30,74
SINAPI	88309	PEDREIRO COM ENCARGOS COMPLEMENTARES	H	3,571	32,76	35,58
SINAPI	88262	CARPINTEIRO DE FORMAS COM ENCARGOS COMPLEMENTARES	H	1,19	32,31	35,11
SINAPI-I	34492	CONCRETO USINADO BOMBEAVEL, CLASSE DE RESISTENCIA C20, COM BRITA 0 E 1, SLUMP = 100 +/- 20 MM, EXCLUI SERVICO DE BOMBEAMENTO (NBR 8953)	M3	1,103	440,00	440,00
Composição	103669_ADP-01	CONCRETAGEM DE PILARES, FCK = 20 MPA, COM USO DE BALDES - LANÇAMENTO, ADENSAMENTO E ACABAMENTO.	M3		857,08	888,02
SINAPI	90587	VIBRADOR DE IMERSÃO, DIÂMETRO DE PONTEIRA 45MM, MOTOR ELÉTRICO TRIFÁSICO POTÊNCIA DE 2 CV - CHI DIURNO. AF_06/2015	CHI	1,417	0,54	0,54
SINAPI	90586	VIBRADOR DE IMERSÃO, DIÂMETRO DE PONTEIRA 45MM, MOTOR ELÉTRICO TRIFÁSICO POTÊNCIA DE 2 CV - CHP DIURNO. AF_06/2015	CHP	1,042	1,28	1,28
SINAPI	88316	SERVENTE COM ENCARGOS COMPLEMENTARES	H	7,377	28,42	30,74
SINAPI	88309	PEDREIRO COM ENCARGOS COMPLEMENTARES	H	2,459	32,76	35,58
SINAPI	88262	CARPINTEIRO DE FORMAS COM ENCARGOS COMPLEMENTARES	H	2,459	32,31	35,11
SINAPI-I	34492	CONCRETO USINADO BOMBEAVEL, CLASSE DE RESISTENCIA C20, COM BRITA 0 E 1, SLUMP = 100 +/- 20 MM, EXCLUI SERVICO DE BOMBEAMENTO (NBR 8953)	M3	1,103	440,00	440,00
Composição	92463_ADP-01	MONTAGEM E DESMONTAGEM DE FÔRMA DE VIGA, SEM ESCORAMENTO, PÉ-DIREITO SIMPLES, EM CHAPA DE MADEIRA RESINADA, 8 UTILIZAÇÕES.	M2		67,78	71,62
SINAPI	92265	FABRICAÇÃO DE FÔRMA PARA VIGAS, EM CHAPA DE MADEIRA COMPENSADA RESINADA, E = 17 MM. AF_09/2020	M2	0,236	112,44	116,45
SINAPI	88262	CARPINTEIRO DE FORMAS COM ENCARGOS COMPLEMENTARES	H	0,884	32,31	35,11
SINAPI	88239	AJUDANTE DE CARPINTEIRO COM ENCARGOS COMPLEMENTARES	H	0,162	30,38	32,94
SINAPI-I	40304	PREGO DE AÇO POLIDO COM CABECA DUPLA 17 X 27 (2 1/2 X 11)	KG	0,049	15,06	15,06
SINAPI-I	6193	TABUA NAO APARELHADA *2,5 X 20* CM, EM MACARANDUBA/MASSARANDUBA, ANGELIM OU EQUIVALENTE DA REGIAO - BRUTA	M	0,328	21,19	21,19
SINAPI-I	2692	DESMOLDANTE PROTETOR PARA FORMAS DE MADEIRA, DE BASE OLEOSA EMULSIONADA EM AGUA	L	0,01	6,99	6,99
Composição	104994_ADP-01	CAIXA DE EMBUTIR EM POLICARBONATO PARA ABRIGO DE HIDRÔMETRO - FORNECIMENTO E INSTALAÇÃO (EXCLUSIVE HIDRÔMETRO).	UN		165,41	169,75
SINAPI	88267	ENCANADOR OU BOMBEIRO HIDRÁULICO COM ENCARGOS COMPLEMENTARES	H	0,721	36,49	39,82
SINAPI	88248	AUXILIAR DE ENCANADOR OU BOMBEIRO HIDRÁULICO COM ENCARGOS COMPLEMENTARES	H	0,721	30,02	32,58
SINAPI	87367	ARGAMASSA TRAÇO 1:1:6 (EM VOLUME DE CIMENTO, CAL E AREIA MÉDIA ÚMIDA) PARA EMBOÇO/MASSA ÚNICA/ASSENTAMENTO DE ALVENARIA DE VEDAÇÃO, PREPARO MANUAL. AF_08/2019	M3	0,0033	690,70	716,76
Cotação	45115_COT	CAIXA OU ABRIGO EM POLICARBONATO (PC), PARA ATÉ 2 HIDROMETROS, COM TAMPAS E ACESSOS PARA A INSTALACAO	UN	1	115,18	115,18
Composição	93674_ADP-01	DISJUNTOR BIPOLAR TIPO DR, CORRENTE NOMINAL DE 25A - FORNECIMENTO E INSTALAÇÃO.	UN		222,11	222,96
SINAPI	88264	ELETRICISTA COM ENCARGOS COMPLEMENTARES	H	0,1325	40,54	44,28
SINAPI	88247	AUXILIAR DE ELETRICISTA COM ENCARGOS COMPLEMENTARES	H	0,1325	31,11	33,73
Cotação	44091_COT	DISJUNTOR TIPO DR, BIPOLAR DE 25A	UN	1	209,90	209,90
SINAPI-I	1571	TERMINAL A COMPRESSAO EM COBRE ESTANHADO PARA CABO 4 MM2, 1 FURO E 1 COMPRESSAO, PARA PARAFUSO DE FIXACAO M5	UN	2	1,36	1,36
Composição	91947_ADP-01	SUPORTE PARAFUSADO COM ESPELHO / PLACA DE ENCAIXE 4" X 2" BAIXO (0,30 M DO PISO) PARA PONTO ELÉTRICO - FORNECIMENTO E INSTALAÇÃO.	UN		10,54	11,12
SINAPI	88264	ELETRICISTA COM ENCARGOS COMPLEMENTARES	H	0,091	40,54	44,28
SINAPI	88247	AUXILIAR DE ELETRICISTA COM ENCARGOS COMPLEMENTARES	H	0,091	31,11	33,73

FONTE	CÓDIGO	DESCRIÇÃO	UNIDADE	COEFIC.	DESONERADO	NÃO DESONER.
SINAPI-I	38099	SUPORTE DE FIXAÇÃO PARA ESPELHO / PLACA 4" X 2", PARA 3 MÓDULOS, PARA INSTALAÇÃO DE TOMADAS E INTERRUPTORES (SOMENTE SUPORTE)	UN	1	1,54	1,54
SINAPI-I	38091	ESPELHO / PLACA CEGA 4" X 2", PARA INSTALAÇÃO DE TOMADAS E INTERRUPTORES	UN	1	2,48	2,48
Composição	102198_ADP-01	PINTURA FUNDO NIVELADOR ACRÍLICO BRANCO EM MADEIRA.	M2		21,43	22,72
SINAPI	88310	PINTOR COM ENCARGOS COMPLEMENTARES	H	0,4597	34,42	37,22
Cotação	43940_COT	FUNDO NIVELADOR ACRÍLICO BRANCO PARA MADEIRA	L	0,1002	50,56	50,56
SINAPI-I	3767	LIXA EM FOLHA PARA PAREDE OU MADEIRA, NÚMERO 120, COR VERMELHA	UN	0,4	1,34	1,34
Composição	CPU-01	FORNECIMENTO E INSTALAÇÃO DE PRESSURIZADOR ACOPLADO AO CHUVEIRO (TENSÃO: 220V - PRESSÃO MÍNIMA: 0,7MCA / PRESSÃO MÁXIMA: 2,5MCA - ENTRADA 1/2" / SAÍDA 1/2")	UN		307,46	312,15
Cotação	COT-01	PRESSURIZADOR ACOPLADO AO CHUVEIRO (TENSÃO: 220V - PRESSÃO MÍNIMA: 0,7MCA / PRESSÃO MÁXIMA: 2,5MCA - ENTRADA 1/2" / SAÍDA 1/2")	UN	1	254,73	254,73
SINAPI	88264	ELETRICISTA COM ENCARGOS COMPLEMENTARES	H	0,5	40,54	44,28
SINAPI	88267	ENCANADOR OU BOMBEIRO HIDRÁULICO COM ENCARGOS COMPLEMENTARES	H	0,5	36,49	39,82
SINAPI	88316	SERVEANTE COM ENCARGOS COMPLEMENTARES	H	0,5	28,42	30,74
Composição	101873_ADP-01	QUADRO DE DISTRIBUIÇÃO DE LUZ EM PVC PARA 12 DISJUNTORES - FORNECIMENTO E INSTALAÇÃO.	UN		234,99	240,27
SINAPI	88264	ELETRICISTA COM ENCARGOS COMPLEMENTARES	H	0,7811	40,54	44,28
SINAPI	88247	AUXILIAR DE ELETRICISTA COM ENCARGOS COMPLEMENTARES	H	0,7811	31,11	33,73
SINAPI	87367	ARGAMASSA TRAÇO 1:1:6 (EM VOLUME DE CIMENTO, CAL E AREIA MÉDIA ÚMIDA) PARA EMBOÇO/MASSA ÚNICA/ASSENTAMENTO DE ALVENARIA DE VEDAÇÃO, PREPARO MANUAL. AF_08/2019	M3	0,0117	690,70	716,76
Cotação	43893_COT	SUPORTE PARA 12 DISJUNTORES	UN	1	34,99	34,99
SINAPI-I	39805	QUADRO DE DISTRIBUIÇÃO, EM PVC, DE EMBUTIR, COM BARRAMENTO TERRA / NEUTRO, PARA 12 DISJUNTORES NEMA OU 16 DISJUNTORES DIN	UN	1	135,95	135,95
Composição	CPU-02	ADMINISTRAÇÃO LOCAL DE OBRA	MÊS		12.991,12	14.452,05
SINAPI	93565	ENGENHEIRO CIVIL DE OBRA JUNIOR COM ENCARGOS COMPLEMENTARES	MES	0,25	20.445,01	22.814,24
SINAPI	93572	ENCARREGADO GERAL DE OBRAS COM ENCARGOS COMPLEMENTARES	MES	1	7.879,87	8.748,49
Composição	96558_ADP-01	CONCRETAGEM DE SAPATA, FCK 20 MPA, COM USO DE BOMBA - LANÇAMENTO, ADENSAMENTO E ACABAMENTO. AF_01/2024	M3		643,08	646,78
SINAPI	90587	VIBRADOR DE IMERSÃO, DIÂMETRO DE PONTEIRA 45MM, MOTOR ELÉTRICO TRIFÁSICO POTÊNCIA DE 2 CV - CHI DIURNO. AF_06/2015	CHI	0,133	0,54	0,54
SINAPI	90586	VIBRADOR DE IMERSÃO, DIÂMETRO DE PONTEIRA 45MM, MOTOR ELÉTRICO TRIFÁSICO POTÊNCIA DE 2 CV - CHP DIURNO. AF_06/2015	CHP	0,161	1,28	1,28
SINAPI	88316	SERVEANTE COM ENCARGOS COMPLEMENTARES	H	0,881	28,42	30,74
SINAPI	88309	PEDREIRO COM ENCARGOS COMPLEMENTARES	H	0,587	32,76	35,58
SINAPI-I	1524	CONCRETO USINADO BOMBEÁVEL, CLASSE DE RESISTÊNCIA C20, BRITA 0 E 1, SLUMP = 100 +/- 20 MM, COM BOMBEAMENTO (DISPONIBILIZAÇÃO DE BOMBA), SEM O LANÇAMENTO (NBR 8953)	M3	1,26	475,02	475,02
Composição	96557_ADP-01	CONCRETAGEM DE BLOCO DE COROAMENTO OU VIGA BALDRAME, FCK 20 MPA, COM USO DE BOMBA - LANÇAMENTO, ADENSAMENTO E ACABAMENTO. AF_01/2024	M3		609,61	611,71
SINAPI	90587	VIBRADOR DE IMERSÃO, DIÂMETRO DE PONTEIRA 45MM, MOTOR ELÉTRICO TRIFÁSICO POTÊNCIA DE 2 CV - CHI DIURNO. AF_06/2015	CHI	0,075	0,54	0,54
SINAPI	90586	VIBRADOR DE IMERSÃO, DIÂMETRO DE PONTEIRA 45MM, MOTOR ELÉTRICO TRIFÁSICO POTÊNCIA DE 2 CV - CHP DIURNO. AF_06/2015	CHP	0,092	1,28	1,28
SINAPI	88316	SERVEANTE COM ENCARGOS COMPLEMENTARES	H	0,501	28,42	30,74
SINAPI	88309	PEDREIRO COM ENCARGOS COMPLEMENTARES	H	0,334	32,76	35,58
SINAPI-I	1524	CONCRETO USINADO BOMBEÁVEL, CLASSE DE RESISTÊNCIA C20, BRITA 0 E 1, SLUMP = 100 +/- 20 MM, COM BOMBEAMENTO (DISPONIBILIZAÇÃO DE BOMBA), SEM O LANÇAMENTO (NBR 8953)	M3	1,23	475,02	475,02
Composição	103672_ADP-01	CONCRETAGEM DE PILARES, FCK = 20 MPA, COM USO DE BOMBA - LANÇAMENTO, ADENSAMENTO E ACABAMENTO. AF_02/2022_PS	M3		576,94	581,32
SINAPI	90587	VIBRADOR DE IMERSÃO, DIÂMETRO DE PONTEIRA 45MM, MOTOR ELÉTRICO TRIFÁSICO POTÊNCIA DE 2 CV - CHI DIURNO. AF_06/2015	CHI	0,13	0,54	0,54
SINAPI	90586	VIBRADOR DE IMERSÃO, DIÂMETRO DE PONTEIRA 45MM, MOTOR ELÉTRICO TRIFÁSICO POTÊNCIA DE 2 CV - CHP DIURNO. AF_06/2015	CHP	0,094	1,28	1,28
SINAPI	88316	SERVEANTE COM ENCARGOS COMPLEMENTARES	H	1,345	28,42	30,74
SINAPI	88309	PEDREIRO COM ENCARGOS COMPLEMENTARES	H	0,224	32,76	35,58
SINAPI	88262	CARPINTEIRO DE FORMAS COM ENCARGOS COMPLEMENTARES	H	0,224	32,31	35,11
SINAPI-I	1524	CONCRETO USINADO BOMBEÁVEL, CLASSE DE RESISTÊNCIA C20, BRITA 0 E 1, SLUMP = 100 +/- 20 MM, COM BOMBEAMENTO (DISPONIBILIZAÇÃO DE BOMBA), SEM O LANÇAMENTO (NBR 8953)	M3	1,103	475,02	475,02
Composição	103674_ADP-01	CONCRETAGEM DE VIGAS E LAJES, FCK=20 MPA, PARA LAJES PREMOLDADAS COM JERICAS EM ELEVADOR DE CABO EM EDIFICAÇÃO DE MULTIPAVIMENTOS ATÉ 16 ANDARES - LANÇAMENTO, ADENSAMENTO E ACABAMENTO. AF_02/2022	M3		600,85	607,28
SINAPI	90587	VIBRADOR DE IMERSÃO, DIÂMETRO DE PONTEIRA 45MM, MOTOR ELÉTRICO TRIFÁSICO POTÊNCIA DE 2 CV - CHI DIURNO. AF_06/2015	CHI	0,179	0,54	0,54
SINAPI	90586	VIBRADOR DE IMERSÃO, DIÂMETRO DE PONTEIRA 45MM, MOTOR ELÉTRICO TRIFÁSICO POTÊNCIA DE 2 CV - CHP DIURNO. AF_06/2015	CHP	0,194	1,28	1,28
SINAPI	88316	SERVEANTE COM ENCARGOS COMPLEMENTARES	H	1,192	28,42	30,74
SINAPI	88309	PEDREIRO COM ENCARGOS COMPLEMENTARES	H	1,119	32,76	35,58
SINAPI	88262	CARPINTEIRO DE FORMAS COM ENCARGOS COMPLEMENTARES	H	0,186	32,31	35,11
SINAPI-I	1524	CONCRETO USINADO BOMBEÁVEL, CLASSE DE RESISTÊNCIA C20, BRITA 0 E 1, SLUMP = 100 +/- 20 MM, COM BOMBEAMENTO (DISPONIBILIZAÇÃO DE BOMBA), SEM O LANÇAMENTO (NBR 8953)	M3	1,103	475,02	475,02
Composição	4030_ADP-01	VEU DE POLIESTER PARA IMPERMEABILIZAÇÃO	M2		7,38	7,38
SINAPI-I	4030	VEU DE POLIESTER PARA IMPERMEABILIZAÇÃO	M2	1	7,38	7,38
Composição	97096_ADP-01	CONCRETAGEM DE RADIER, PISO DE CONCRETO OU LAJE SOBRE SOLO, FCK 20 MPA - LANÇAMENTO, ADENSAMENTO E ACABAMENTO. AF_09/2021	M3		491,64	493,75

FONTE	CÓDIGO	DESCRIÇÃO	UNIDADE	COEFIC.	DESONERADO	NÃO DESONER.
SINAPI	90587	VIBRADOR DE IMERSÃO, DIÂMETRO DE PONTEIRA 45MM, MOTOR ELÉTRICO TRIFÁSICO POTÊNCIA DE 2 CV - CHI DIURNO. AF_06/2015	CHI	0,049	0,54	0,54
SINAPI	90586	VIBRADOR DE IMERSÃO, DIÂMETRO DE PONTEIRA 45MM, MOTOR ELÉTRICO TRIFÁSICO POTÊNCIA DE 2 CV - CHP DIURNO. AF_06/2015	CHP	0,053	1,28	1,28
SINAPI	88316	SERVENTE COM ENCARGOS COMPLEMENTARES	H	0,411	28,42	30,74
SINAPI	88309	PEDREIRO COM ENCARGOS COMPLEMENTARES	H	0,411	32,76	35,58
SINAPI-I	34492	CONCRETO USINADO BOMBEAVEL, CLASSE DE RESISTENCIA C20, COM BRITA 0 E 1, SLUMP = 100 +/- 20 MM, EXCLUI SERVICO DE BOMBEAMENTO (NBR 8953)	M3	1,06	440,00	440,00

29/10/2025

Data

Responsável Técnico: MAURÍCIO DA SILVA
CREA/CAU: 5060759084

MAURÍCIO DA SILVA:11724316800

Assinado digitalmente por MAURICIO DA SILVA:11724316800 ND: C=BR, O=ICP-Brasil, OU=Certificado Digital PF A1, OU=Presencial, OU=09313135000181, OU=AC SyngularID Multipla, CN=MAURICIO DA SILVA:11724316800 Razão: Eu sou o autor deste documento
Localização: Data: 2025.10.30 15:51:36-03'00' Foxit PDF Reader Versão: 2024.4.0



PREFEITURA DO MUNICÍPIO DE OSVALDO CRUZ - S.P

Praça Hermínio Elorza nº 448 – Fone (18) 3528-9500
CEP 17700-030 – Osvaldo Cruz-SP - CNPJ nº 53.300.356/0001-07
visite nosso site: www.osvaldocruz.sp.gov.br

ANEXO V

CRONOGRAMA FISICO FINANCEIRO

CONCORRÊNCIA ELETRÔNICA Nº 004/2026

PROCESSO LICITATÓRIO Nº 027/2026



1

CFF - CRONOGRAMA FÍSICO-FINANCEIRO
OGU

Grau de Sigilo
#PUBLICO

Nº OPERAÇÃO 1100682-26	Nº TGOV 974541/2025	PROPONENTE TOMADOR Prefeitura do Município de Osvaldo Cruz	APELIDO EMPREENDIMENTO Casa térrea acessível, 2 quartos, Autil=47,46m², conforme Portaria	DESCRIÇÃO DO LOTE Construção de 50 unidades habitacionais - Moradia Digna
----------------------------------	-------------------------------	--	---	---

Item	Descrição	Valor (R\$)	Parcelas:	1	2	3	4	5	6	7	8	9	10	11	12
				01/26	02/26	03/26	04/26	05/26	06/26	07/26	08/26	09/26	10/26	11/26	12/26
1.	CONSTRUÇÃO DE HABITAÇÃO DE INT	7.099.841,43	% Período:	6,05%	6,00%	4,00%	4,00%	4,00%	4,00%	4,00%	4,00%	4,00%	4,00%	4,00%	4,00%
1.1.	SERVIÇOS PRELIMINARES	286.396,93	% Período:	7,21%	5,92%	3,95%	3,95%	3,95%	3,95%	3,95%	3,95%	3,95%	3,95%	3,95%	3,95%
1.2.	ADMINISTRAÇÃO LOCAL DE OBRA	417.398,50	% Período:	6,00%	6,00%	4,00%	4,00%	4,00%	4,00%	4,00%	4,00%	4,00%	4,00%	4,00%	4,00%
1.3.	FUNDAÇÕES E CONTENÇÕES	791.130,00	% Período:	6,00%	6,00%	4,00%	4,00%	4,00%	4,00%	4,00%	4,00%	4,00%	4,00%	4,00%	4,00%
1.4.	SUPRAESTRUTURA	532.643,00	% Período:	6,00%	6,00%	4,00%	4,00%	4,00%	4,00%	4,00%	4,00%	4,00%	4,00%	4,00%	4,00%
1.5.	PAREDES E PAINÉIS	1.192.659,00	% Período:	6,00%	6,00%	4,00%	4,00%	4,00%	4,00%	4,00%	4,00%	4,00%	4,00%	4,00%	4,00%
1.6.	COBERTURA E PROTEÇÕES	1.218.941,00	% Período:	6,00%	6,00%	4,00%	4,00%	4,00%	4,00%	4,00%	4,00%	4,00%	4,00%	4,00%	4,00%
1.7.	REVESTIMENTOS	1.021.719,00	% Período:	6,00%	6,00%	4,00%	4,00%	4,00%	4,00%	4,00%	4,00%	4,00%	4,00%	4,00%	4,00%
1.8.	PAVIMENTAÇÕES	328.035,00	% Período:	6,00%	6,00%	4,00%	4,00%	4,00%	4,00%	4,00%	4,00%	4,00%	4,00%	4,00%	4,00%
1.9.	INSTALAÇÕES	1.271.631,50	% Período:	6,00%	6,00%	4,00%	4,00%	4,00%	4,00%	4,00%	4,00%	4,00%	4,00%	4,00%	4,00%
1.10.	COMPLEMENTAÇÕES	39.287,50	% Período:	6,00%	6,00%	4,00%	4,00%	4,00%	4,00%	4,00%	4,00%	4,00%	4,00%	4,00%	4,00%
Total: R\$ 7.099.841,43				%:	6,05%	6,00%	4,00%	4,00%	4,00%	4,00%	4,00%	4,00%	4,00%	4,00%	4,00%
Período:	Repasso:	393.183,67	389.796,78	259.864,53	259.864,52	259.864,53	259.864,52	259.864,53	259.864,52	259.864,53	259.864,52	259.864,53	259.864,52	259.864,53	259.864,52
	Contrapartida:	36.284,28	35.971,74	23.981,15	23.981,16	23.981,15	23.981,16	23.981,15	23.981,16	23.981,15	23.981,16	23.981,15	23.981,16	23.981,15	23.981,16
	Outros:	-	-	-	-	-	-	-	-	-	-	-	-	-	-
	Investimento:	429.467,95	425.768,52	283.845,68	283.845,68	283.845,68	283.845,68	283.845,68	283.845,68	283.845,68	283.845,68	283.845,68	283.845,68	283.845,68	283.845,68
Acumulado:	%:	6,05%	12,05%	16,04%	20,04%	24,04%	28,04%	32,04%	36,03%	40,03%	44,03%	48,03%	52,03%		
	Repasso:	393.183,67	782.980,45	1.042.844,98	1.302.709,50	1.562.574,03	1.822.438,55	2.082.303,08	2.342.167,60	2.602.032,13	2.861.896,65	3.121.761,18	3.381.625,70		
	Contrapartida:	36.284,28	72.256,02	96.237,17	120.218,33	144.199,48	168.180,64	192.161,79	216.142,95	240.124,10	264.105,26	288.086,41	312.067,57		
	Outros:	-	-	-	-	-	-	-	-	-	-	-	-		
	Investimento:	429.467,95	855.236,47	1.139.082,15	1.422.927,83	1.706.773,51	1.990.619,19	2.274.464,87	2.558.310,55	2.842.156,23	3.126.001,91	3.409.847,59	3.693.693,27		
	Administração Local:	6,00%	12,00%	16,00%	20,00%	24,00%	28,00%	32,00%	36,00%	40,00%	44,00%	48,00%	52,00%		

Osvaldo Cruz/SP

Local

quarta-feira, 29 de outubro de 2025

Data

Responsável Técnico

Nome: **Maurício da Silva**

CREA/CAU: **5060759084**

ART/RRT: **2620251460920**



CFF - CRONOGRAM
OGU

Grau de Sigilo
#PUBLICO

Nº OPERAÇÃO 1100682-26	Nº TGOV 974541/2025	PROPONENTE TOMADOR Prefeitura do Município de Osvaldo Cruz	APELIDO EMPREENDIMENTO Casa térrea acessível, 2 quartos, Autil=47,46m², conforme Portaria	DESCRIÇÃO DO LOTE Construção de 50 unidades habitacionais - Moradia Digna
----------------------------------	-------------------------------	--	---	---

Item	Descrição	Valor (R\$)	Parcelas:	13	14	15	16	17	18	19	20	21	22	23	24
				01/27	02/27	03/27	04/27	05/27	06/27	07/27	08/27	09/27	10/27	11/27	12/27
1.	CONSTRUÇÃO DE HABITAÇÃO DE INT	7.099.841,43	% Período:	4,00%	4,00%	4,00%	4,00%	4,00%	4,00%	4,00%	4,00%	4,00%	4,00%	4,00%	4,00%
1.1.	SERVIÇOS PRELIMINARES	286.396,93	% Período:	3,95%	3,95%	3,95%	3,95%	3,95%	3,95%	3,95%	3,95%	3,95%	3,95%	3,95%	3,95%
1.2.	ADMINISTRAÇÃO LOCAL DE OBRA	417.398,50	% Período:	4,00%	4,00%	4,00%	4,00%	4,00%	4,00%	4,00%	4,00%	4,00%	4,00%	4,00%	4,00%
1.3.	FUNDAÇÕES E CONTENÇÕES	791.130,00	% Período:	4,00%	4,00%	4,00%	4,00%	4,00%	4,00%	4,00%	4,00%	4,00%	4,00%	4,00%	4,00%
1.4.	SUPRAESTRUTURA	532.643,00	% Período:	4,00%	4,00%	4,00%	4,00%	4,00%	4,00%	4,00%	4,00%	4,00%	4,00%	4,00%	4,00%
1.5.	PAREDES E PAINÉIS	1.192.659,00	% Período:	4,00%	4,00%	4,00%	4,00%	4,00%	4,00%	4,00%	4,00%	4,00%	4,00%	4,00%	4,00%
1.6.	COBERTURA E PROTEÇÕES	1.218.941,00	% Período:	4,00%	4,00%	4,00%	4,00%	4,00%	4,00%	4,00%	4,00%	4,00%	4,00%	4,00%	4,00%
1.7.	REVESTIMENTOS	1.021.719,00	% Período:	4,00%	4,00%	4,00%	4,00%	4,00%	4,00%	4,00%	4,00%	4,00%	4,00%	4,00%	4,00%
1.8.	PAVIMENTAÇÕES	328.035,00	% Período:	4,00%	4,00%	4,00%	4,00%	4,00%	4,00%	4,00%	4,00%	4,00%	4,00%	4,00%	4,00%
1.9.	INSTALAÇÕES	1.271.631,50	% Período:	4,00%	4,00%	4,00%	4,00%	4,00%	4,00%	4,00%	4,00%	4,00%	4,00%	4,00%	4,00%
1.10.	COMPLEMENTAÇÕES	39.287,50	% Período:	4,00%	4,00%	4,00%	4,00%	4,00%	4,00%	4,00%	4,00%	4,00%	4,00%	4,00%	4,00%
Total: R\$ 7.099.841,43				%:	4,00%	4,00%	4,00%	4,00%	4,00%	4,00%	4,00%	4,00%	4,00%	4,00%	4,00%
Período:	Repasso:	259.864,53	259.864,52	259.864,53	259.864,52	259.864,53	259.864,52	259.864,53	259.864,52	259.864,53	259.864,52	259.864,53	259.864,52	259.864,53	259.864,52
	Contrapartida:	23.981,15	23.981,16	23.981,15	23.981,16	23.981,15	23.981,16	23.981,15	23.981,16	23.981,15	23.981,16	23.981,15	23.981,16	23.981,15	23.981,16
	Outros:	-	-	-	-	-	-	-	-	-	-	-	-	-	-
	Investimento:	283.845,68	283.845,68	283.845,68	283.845,68	283.845,68	283.845,68	283.845,68	283.845,68	283.845,68	283.845,68	283.845,68	283.845,68	283.845,68	283.845,68
Acumulado:	%:	56,02%	60,02%	64,02%	68,02%	72,01%	76,01%	80,01%	84,01%	88,01%	92,00%	96,00%	100,00%		
	Repasso:	3.641.490,23	3.901.354,75	4.161.219,28	4.421.083,80	4.680.948,33	4.940.812,85	5.200.677,38	5.460.541,90	5.720.406,43	5.980.270,95	6.240.135,48	6.500.000,00		
	Contrapartida:	336.048,72	360.029,88	384.011,03	407.992,19	431.973,34	455.954,50	479.935,65	503.916,81	527.897,96	551.879,12	575.860,27	599.841,43		
	Outros:	-	-	-	-	-	-	-	-	-	-	-	-	-	-
	Investimento:	3.977.538,95	4.261.384,63	4.545.230,31	4.829.075,99	5.112.921,67	5.396.767,35	5.680.613,03	5.964.458,71	6.248.304,39	6.532.150,07	6.815.995,75	7.099.841,43		
Administração Local:		56,00%	60,00%	64,00%	68,00%	72,00%	76,00%	80,00%	84,00%	88,00%	92,00%	96,00%	100,00%		

Osvaldo Cruz/SP

Local

quarta-feira, 29 de outubro de 2025

Data

Responsável Técnico

Nome: **Maurício da Silva**

CREA/CAU: **5060759084**

ART/RRT: **2620251460920**



PREFEITURA DO MUNICÍPIO DE OSVALDO CRUZ - S.P

Praça Hermínio Elorza nº 448 – Fone (18) 3528-9500
CEP 17700-030 – Osvaldo Cruz-SP - CNPJ nº 53.300.356/0001-07
visite nosso site: www.osvaldocruz.sp.gov.br

(Este documento deverá ser redigido em papel timbrado da licitante)

ANEXO VI

MODELO DE PROCURAÇÃO/CREDENCIAMENTO

OUTORGANTE: _____, pessoa jurídica de direito privado, inscrita, no CNPJ sob o nº _____, com sede à Rua _____, nº _____, na cidade de _____, Estado de _____, neste ato representada pelo(a) Sr. (a)(sócio/diretor) _____, (nacionalidade) _____, (estado civil) _____, (profissão) _____, portador (a) do RG nº _____ e do CPF nº _____, residente e domiciliado à Rua, _____ nº, _____, na cidade de _____, Estado de _____.

OUTORGADO: Sr.(a) _____, (nacionalidade) _____, (estado civil) _____, (profissão) _____, portador do RG nº _____ e do CPF nº _____, residente e domiciliado à Rua _____, nº, _____, na cidade de _____, Estado de _____.

PODERES: ao qual confere amplos poderes para representar a empresa no procedimento licitatório, especificamente na licitação modalidade **Concorrência Eletrônica nº 004/2026 – Processo Licitatório nº 027/2026**, da Prefeitura Municipal de Osvaldo Cruz/SP, podendo para tanto prestar esclarecimentos, formular ofertas e demais negociações, assinar atas e declarações, vistar documentos, receber notificações, interpor recurso, manifestar-se quanto à desistência deste e praticar todos os demais atos inerentes ao referido certame.

_____, _____ de _____ de 2026.

(nome do licitante e representante legal)



PREFEITURA DO MUNICÍPIO DE OSVALDO CRUZ - S.P

Praça Hermínio Elorza nº 448 – Fone (18) 3528-9500
CEP 17700-030 – Osvaldo Cruz-SP - CNPJ nº 53.300.356/0001-07
visite nosso site: www.osvaldocruz.sp.gov.br

(Este documento deverá ser redigido em papel timbrado da licitante)

(ANEXO VII)

DECLARAÇÃO CONJUNTA

DEVERÁ SER APRESENTADA JUNTAMENTE COM OS DOCUMENTOS DE HABILITAÇÃO

CONCORRÊNCIA ELETRÔNICA Nº 004/2026 – PROCESSO LICITATÓRIO Nº 027/2026

Objeto: CONTRATAÇÃO DE EMPRESA ESPECIALIZADA NO RAMO DE ENGENHARIA OU ARQUITETURA PARA “CONSTRUÇÃO DE 50 UNIDADES HABITACIONAIS – PROGRAMA MORADIA DIGNA”, NO MUNICÍPIO DE OSVALDO CRUZ-SP, COM FORNECIMENTO DE MATERIAIS, EQUIPAMENTOS E MÃO DE OBRA, COM RECURSOS ORIUNDOS AO TERMO DE COMPROMISSO N.º 974541/2024/MCIDADES/CAIXA E OPERAÇÃO N.º 1100682-26, DO MINISTÉRIO DAS CIDADES.

Pelo presente instrumento, a empresa, CNPJ nº, com sede na, através de seu representante legal infra-assinado, que:

1 - Declaramos, para os devidos fins que a Empresa atende todas as condições de habilitação, conhece, aceita e se submete a todas às condições estabelecidas no Edital e seus anexos, ressaltando-se o direito recursal, bem como, às disposições técnicas e oficiais, tendo recebido todos os documentos e informações necessárias para o cumprimento integral e pleno das obrigações assumidas, relativas à licitação.

2 - Declaramos, para todos os fins que não possui em seu quadro permanente de pessoal, empregados menores de 18 (dezoito) anos, em trabalho noturno, perigoso ou insalubre, ou ainda, de 16 (dezesesseis) anos, em qualquer trabalho, salvo na condição de aprendiz, a partir de 14 (quatorze) anos, nos termos do inciso XXXIII, art. 7º, da Constituição Federal de 1988, relativo à proibição do trabalho do menor. (Lei Federal nº 9.854/1999)

3 - Declaramos, para os fins que até a presente data inexistem fatos supervenientes impeditivos, quanto à nossa participação em licitações ou contratações com a Administração Pública Federal, Estadual ou Municipal, estando ciente da obrigatoriedade de declarar ocorrências posteriores.

4 - Declaramos, para todos os fins que a empresa não foi declarada inidônea por nenhum órgão público de qualquer esfera de governo, estando apta a contratar com o poder público.

5 - Declaramos, sob as penas da Lei, para os fins requeridos no inciso III, do artigo 7º da Lei nº 14.133/2021, que não sejam cônjuge ou companheiro de licitantes ou contratados habituais da Administração nem tenham com eles vínculo de parentesco, colateral ou por afinidade, até o terceiro grau, ou de natureza técnica, comercial, econômica, financeira, trabalhista e civil.



PREFEITURA DO MUNICÍPIO DE OSVALDO CRUZ - S.P

Praça Hermínio Elorza nº 448 – Fone (18) 3528-9500
CEP 17700-030 – Osvaldo Cruz-SP - CNPJ nº 53.300.356/0001-07
visite nosso site: www.osvaldocruz.sp.gov.br

6 - DECLARA, sob as penas da lei, que não possui em sua cadeia produtiva, empregados executando trabalho degradante ou forçado, observando o disposto nos incisos III e IV do art. 1º e no inciso III do art. 5º da Constituição Federal.

7 – Declaramos que sob pena de desclassificação, de que suas propostas econômicas compreendem a integralidade dos custos para atendimento dos direitos trabalhistas assegurados na Constituição Federal, nas leis trabalhistas, nas normas infralegais, nas convenções coletivas de trabalho e nos termos de ajustamento de conduta vigentes na data de entrega das propostas. (art. 63, §1º)

8 – Declaramos que cumpre as exigências de reserva de cargos para pessoa com deficiência e para reabilitado da Previdência Social, de que trata o art. 93, inciso IV, da Lei nº 8.213/91;

9 - Compromete - se, formalmente, para satisfazer a execução do objeto licitado, de acordo com os prazos, planejamentos e especificações que fazem parte integrante e complementar do Edital, pelo preço e condições constantes da proposta ofertada, assim como disponibilidade técnico-operacional suficiente e satisfatória, a fim de assegurar à Administração o fiel cumprimento das obrigações a serem assumidas, caso venha a ser vencedora no presente certame, salvo por motivo justo decorrente de fato superveniente, caso fortuito ou força maior, sujeitando-se às penalidades cabíveis, na forma da Lei.

10 – Declaramos que o(s) responsável(s) técnico(s) pelos serviços será(ão)o(s) Sr(s) _____, CREA/CAU nº _____.

11 - Declaro, que na presença de servidor designado pela Prefeitura Municipal de Osvaldo Cruz – SP, vistoriou as áreas onde serão executados os serviços, inteirando-se por completo das condições estipuladas no Edital de Licitação, no Projeto Básico e nas Especificações Técnicas e das dificuldades que os serviços possam apresentar no futuro.

12 - Declaro que optamos por não realizar vistoria nos locais e instalações referentes ao objeto da Concorrência Eletrônica nº 004/2026 – Processo Licitatório nº 027/2026, e declara estar ciente que não poderá alegar desconhecimento das condições dos locais de execução dos serviços referentes ao objeto do certame citado acima.

13 - Declaro, que disponibilizarei todos os equipamentos, aparelhamento e pessoal técnico necessário para o cumprimento da execução da obra, objeto do certame acima citado.

14 - Declaro, que executarei os serviços, objetos da presente licitação, atendendo às recomendações quanto à segurança e medicina do trabalho, em relação aos meus funcionários, fornecendo todos os equipamentos de proteção individual (EPI's) a seus trabalhadores e obedecer às normas de segurança do trabalho regulamentadoras NR 18.

15 - Declaro, que examinei os projetos, memoriais descritivos, planilhas de orçamento, e demais itens e anexos deste Edital, e que concordo integralmente com o teor destes documentos, bem como tomou conhecimento de todas as demais informações, especificações e condições locais para o cumprimento das obrigações objeto desta licitação.



PREFEITURA DO MUNICÍPIO DE OSVALDO CRUZ - S.P

Praça Hermínio Elorza nº 448 – Fone (18) 3528-9500
CEP 17700-030 – Osvaldo Cruz-SP - CNPJ nº 53.300.356/0001-07
visite nosso site: www.osvaldocruz.sp.gov.br

16 - Declaro, que os serviços executados terão garantia pelo período de 05 anos, de acordo com o Código Civil Brasileiro.

17 - Declaro que apresentarei caução de 5% do valor do contrato caso venha a ser vencedora no presente certame, nas modalidades previstas em lei.

18 - Declaramos, para os devidos fins de direito, na qualidade de Proponente dos procedimentos licitatórios, instaurados por este Município, que o (a) responsável legal da empresa é o (a) Sr.º(a), Portador(a) do RG sob o nº, e CPF sob o nº, cuja função/cargo é(sócio / administrador / procurador / diretor / etc), responsável pela assinatura do Contrato.

19 - Declaramos, para os devidos fins que em caso de qualquer comunicação futura referente a este processo licitatório, bem como em caso de eventual contratação, concordo que o Contrato seja encaminhado para o seguinte endereço:

E-mail:

Telefone: (DDD)-.....

20 - Caso altere o citado e-mail ou telefone comprometo-me em protocolizar pedido de alteração junto ao Departamento de Licitações e Contratos deste Município, sob pena de ser considerado como intimado nos dados anteriormente fornecidos.

_____, ____ de _____ de 2026.

.....
Assinatura do Responsável pela Empresa
(Nome legível/Cargo)



PREFEITURA DO MUNICÍPIO DE OSVALDO CRUZ - S.P

Praça Hermínio Elorza nº 448 – Fone (18) 3528-9500
CEP 17700-030 – Osvaldo Cruz-SP - CNPJ nº 53.300.356/0001-07
visite nosso site: www.osvaldocruz.sp.gov.br

(Este documento deverá ser redigido em papel timbrado da licitante)

(ANEXO VIII)

DECLARAÇÃO DE ENQUADRAMENTO COMO MICROEMPRESAS (ME) /EMPRESAS DE PEQUENO PORTE (EPP) / EQUIPARADAS

CONCORRÊNCIA ELETRÔNICA Nº 004/2026 – PROCESSO LICITATÓRIO Nº 027/2026

Objeto: CONTRATAÇÃO DE EMPRESA ESPECIALIZADA NO RAMO DE ENGENHARIA OU ARQUITETURA PARA “CONSTRUÇÃO DE 50 UNIDADES HABITACIONAIS – PROGRAMA MORADIA DIGNA”, NO MUNICÍPIO DE OSVALDO CRUZ-SP, COM FORNECIMENTO DE MATERIAIS, EQUIPAMENTOS E MÃO DE OBRA, COM RECURSOS ORIUNDOS AO TERMO DE COMPROMISSO N.º 974541/2024/MCIDADES/CAIXA E OPERAÇÃO N.º 1100682-26, DO MINISTÉRIO DAS CIDADES.

A empresa _____ inscrita no CNPJ n.º _____ estabelecida na _____ DECLARA, sob as penas da Lei, que cumpre os requisitos legais para a qualificação como Microempresa (ME) /Empresa de Pequeno Porte (EPP) / Equiparadas, estando apta a usufruir do tratamento favorecido estabelecido nos Arts. 42 a 49 da Lei Federal Complementar nº 123, de 14 de dezembro de 2006, alterada pela Lei Federal Complementar nº 147 de 07 de agosto de 2014, e que não celebrou contratos com a Administração Pública cujos valores somados extrapolam a receita bruta máxima admitida para fins de enquadramento como empresa de pequeno porte, em concordância com o Art. 4º, § 2º, da Lei Federal nº 14.133/2021.

Por ser expressão da verdade, assino a presente declaração.

. _____ , _____ de _____ de 2026

(nome do licitante e representante legal)



PREFEITURA DO MUNICÍPIO DE OSVALDO CRUZ - S.P

Praça Hermínio Elorza nº 448 – Fone (18) 3528-9500
CEP 17700-030 – Osvaldo Cruz-SP - CNPJ nº 53.300.356/0001-07
visite nosso site: www.osvaldocruz.sp.gov.br

(Este documento deverá ser redigido em papel timbrado da licitante)

ANEXO IX

MODELO DE DECLARAÇÃO DE NÃO VISITA TÉCNICA /PLENO CONHECIMENTO DO LOCAL

CONCORRÊNCIA ELETRÔNICA Nº 004/2026 – PROCESSO LICITATÓRIO Nº 027/2026

Objeto: CONTRATAÇÃO DE EMPRESA ESPECIALIZADA NO RAMO DE ENGENHARIA OU ARQUITETURA PARA “CONSTRUÇÃO DE 50 UNIDADES HABITACIONAIS – PROGRAMA MORADIA DIGNA”, NO MUNICÍPIO DE OSVALDO CRUZ-SP, COM FORNECIMENTO DE MATERIAIS, EQUIPAMENTOS E MÃO DE OBRA, COM RECURSOS ORIUNDOS AO TERMO DE COMPROMISSO N.º 974541/2024/MCIDADES/CAIXA E OPERAÇÃO N.º 1100682-26, DO MINISTÉRIO DAS CIDADES.

Declaro que em ____/____/____, a empresa _____ CNPJ nº _____, sediada no endereço _____ optou por não realizar vistoria nos locais e instalações referentes ao objeto da Concorrência Eletrônica nº 004/2026 – Processo Licitatório nº 027/2026, e declara estar ciente que não poderá alegar desconhecimento das condições dos locais de execução dos serviços referentes ao objeto do certame citado acima.

_____, em _____ de _____ de 2026.

Assinatura do Representante Legal



PREFEITURA DO MUNICÍPIO DE OSVALDO CRUZ - S.P

Praça Hermínio Elorza nº 448 – Fone (18) 3528-9500
CEP 17700-030 – Osvaldo Cruz-SP - CNPJ nº 53.300.356/0001-07
visite nosso site: www.osvaldocruz.sp.gov.br

(Este documento deverá ser redigido em papel timbrado da licitante)

ANEXO X

MODELO DE PROPOSTA

Razão Social: _____

CNPJ nº: _____ Insc. Estadual nº.: _____

Endereço: _____

Fone/Fax: _____ E-mail: _____

Cidade: _____ Estado: _____ CEP: _____

CONCORRÊNCIA ELETRÔNICA Nº 004/2026 – PROCESSO LICITATÓRIO Nº 027/2026

Objeto: CONTRATAÇÃO DE EMPRESA ESPECIALIZADA NO RAMO DE ENGENHARIA OU ARQUITETURA PARA “CONSTRUÇÃO DE 50 UNIDADES HABITACIONAIS – PROGRAMA MORADIA DIGNA”, NO MUNICÍPIO DE OSVALDO CRUZ-SP, COM FORNECIMENTO DE MATERIAIS, EQUIPAMENTOS E MÃO DE OBRA, COM RECURSOS ORIUNDOS AO TERMO DE COMPROMISSO N.º 974541/2024/MCIDADES/CAIXA E OPERAÇÃO N.º 1100682-26, DO MINISTÉRIO DAS CIDADES.

A empresa _____, inscrita no CNPJ sob o N.º _____, neste ato representada por _____ (qualificação: nacionalidade, estado civil, cargo), em atendimento ao disposto no Edital do Concorrência Eletrônica em epígrafe, após análise do referido instrumento convocatório e tendo pleno conhecimento do seu conteúdo, se propõe a executar as obras objeto desta licitação, sob sua inteira responsabilidade, nas condições a seguir:

1 – DO VALOR GLOBAL R\$ _____ (_____); sendo R\$ _____ referente aos materiais e R\$ _____ referente aos serviços

2 – **PRAZOS DE EXECUÇÃO E DE VIGÊNCIA DO CONTRATO: conforme termo de referência.**

3 - No preço estão incluídos todos os custos diretos ou indiretos com a prestação do serviço, inclusive tributos, equipamentos, pessoal, materiais, taxas, manutenção, impostos, taxas e demais despesas incidentes desta contratação.

4 - A presente proposta é válida pelo prazo de ____ (_____) dias contados a partir da data de assinatura.

DECLARAÇÕES:



PREFEITURA DO MUNICÍPIO DE OSVALDO CRUZ - S.P

Praça Hermínio Elorza nº 448 – Fone (18) 3528-9500
CEP 17700-030 – Osvaldo Cruz-SP - CNPJ nº 53.300.356/0001-07
visite nosso site: www.osvaldocruz.sp.gov.br

- **DECLARO** estar ciente e concordar com as condições contidas no edital e seus anexos, bem como de que a proposta apresentada compreende a integralidade dos custos para atendimento dos direitos trabalhistas assegurados na Constituição Federal, nas leis trabalhistas, nas normas infralegais, nas convenções coletivas de trabalho e nos termos de ajustamento de conduta vigentes na data de sua entrega em definitivo e que cumpre plenamente os requisitos de habilitação definidos no instrumento convocatório conforme Edital/ETP;
- **DECLARO** que os serviços ofertados atendem as especificações do objeto conforme Edital/TR, bem como leis, resoluções, instruções, entre outras normas específicas, para a legal e efetiva execução do objeto, sob pena de ser-lhe aplicada as penalidades previstas na Lei nº 14.133/21.
- **DECLARO** que o preço proposto contempla todos os custos diretos e indiretos incorridos na data da apresentação desta proposta incluindo, entre outros: tributos, encargos sociais, material, despesas administrativas, seguro, frete e lucro.
- **DECLARO** que a proposta apresentada está em conformidade com as exigências do edital de licitação.

XXXXXX, de de 2026

(nome do licitante e representante legal)
CPF.

OBSERVAÇÃO: ANEXAR JUNTO À PROPOSTA:

- a) Planilhas orçamentárias com os quantitativos e preços unitários e totais;
- b) Cronograma físico financeiro.



PREFEITURA DO MUNICÍPIO DE OSVALDO CRUZ - S.P

Praça Hermínio Elorza nº 448 – Fone (18) 3528-9500
CEP 17700-030 – Osvaldo Cruz-SP - CNPJ nº 53.300.356/0001-07
visite nosso site: www.osvaldocruz.sp.gov.br

(ANEXO XI)

DADOS DO LICITANTE

Razão Social:			
CNPJ:		Inscrição Estadual:	
Endereço:			
Bairro:		Cidade/Município:	UF:
DDD:	Telefone:	Fax:	CEP:
Endereço Eletrônico:			
Responsável pela Assinatura do Contrato (se sócio nos termos do contrato social) ou seu Representante Legal através de Procuração Pública ou Particular:			
Nome:			
RG nº:	Órgão Expedidor:	CPF nº	
Data de Nascimento:		Profissão:	
End. Residencial Completo:			
Bairro:			
Cidade:		UF:	CEP:
Qualificação: () Sócio: cargo/função () Representante Legal:			
DADOS BANCÁRIOS DA EMPRESA (PARA CRÉDITO EM CONTA CORRENTE)			
Banco:			
Agência:			
Número da conta:			

_____, ____ de _____ de _____

Assinatura do Representante Legal



PREFEITURA DO MUNICÍPIO DE OSVALDO CRUZ - S.P

Praça Hermínio Elorza nº 448 – Fone (18) 3528-9500
CEP 17700-030 – Osvaldo Cruz-SP - CNPJ nº 53.300.356/0001-07
visite nosso site: www.osvaldocruz.sp.gov.br

(ANEXO XII)

MINUTA DE CONTRATO N° /2026

Contratante: MUNICÍPIO DE OSVALDO CRUZ
Contratada:
Objeto: CONTRATAÇÃO DE EMPRESA ESPECIALIZADA NO RAMO DE ENGENHARIA OU ARQUITETURA PARA “CONSTRUÇÃO DE 50 UNIDADES HABITACIONAIS – PROGRAMA MORADIA DIGNA”, NO MUNICÍPIO DE OSVALDO CRUZ-SP, COM FORNECIMENTO DE MATERIAIS, EQUIPAMENTOS E MÃO DE OBRA, COM RECURSOS ORIUNDOS AO TERMO DE COMPROMISSO N.º 974541/2024/MCIDADES/CAIXA E OPERAÇÃO N.º 1100682-26, DO MINISTÉRIO DAS CIDADES.

Que firmam as partes:

O MUNICIPIO DE OSVALDO CRUZ, inscrita no CNPJ nº 53.300.356/0001-07, com sede a Praça Hermínio Elorza, nº 448, Centro, CEP 17.700-030, Osvaldo Cruz - SP, neste ato representado por sua Prefeita VERA LUCIA ALVES, _____, _____, _____, portadora do CPF/MF nº _____ e do RG nº _____ SSP/SP, residente à Rua _____, _____, _____, na cidade de _____, estado de _____, e de outro lado a empresa _____, estabelecida na _____, na cidade de _____, inscrita no CNPJ sob o nº _____, Inscrição Estadual nº _____, neste ato representado pelo Senhor _____, _____, _____, residente e domiciliado na _____, na cidade de _____, portador do RG. N° _____ e do CPF nº _____, daqui por diante denominada simplesmente CONTRATADA, celebram o presente instrumento de contrato de acordo com as disposições nele contidas e de conformidade com a **Concorrência Eletrônica nº 004/2026 – Processo Licitatório nº 027/2026** e por ele tem partes entre si, justos e acertados os termos e condições que se seguem:

CLÁUSULA PRIMEIRA – DO OBJETO

1.1 - O objeto do presente instrumento é a **CONTRATAÇÃO DE EMPRESA ESPECIALIZADA NO RAMO DE ENGENHARIA OU ARQUITETURA PARA “CONSTRUÇÃO DE 50 UNIDADES HABITACIONAIS – PROGRAMA MORADIA DIGNA”, NO MUNICÍPIO DE OSVALDO CRUZ-SP, COM FORNECIMENTO DE MATERIAIS, EQUIPAMENTOS E MÃO DE OBRA, COM RECURSOS ORIUNDOS AO TERMO DE COMPROMISSO N.º 974541/2024/MCIDADES/CAIXA E OPERAÇÃO N.º 1100682-26, DO MINISTÉRIO DAS CIDADES**, nos termos do Projeto Básico, Planilha Orçamentária, Memorial Descritivo, Cronograma



PREFEITURA DO MUNICÍPIO DE OSVALDO CRUZ - S.P

Praça Hermínio Elorza nº 448 – Fone (18) 3528-9500
CEP 17700-030 – Osvaldo Cruz-SP - CNPJ nº 53.300.356/0001-07
visite nosso site: www.osvaldocruz.sp.gov.br

Físico-Financeiro, Projetos Complementares e demais documentos técnicos anexos ao Edital, e proposta do Contratado, documentos que vinculam esta contratação, independentemente de transcrição.

1.2 - O regime de execução é o de **EMPREITADA POR PREÇO GLOBAL**.

CLÁUSULA SEGUNDA – DOS PREÇOS UNITÁRIOS E DO VALOR DO TOTAL DO CONTRATO

2.1 - Acordam as partes que os preços unitários são os constantes da planilha orçamentária apresentada pela CONTRATADA nos autos da **Concorrência Eletrônica nº 004/2026 – Processo Licitatório nº 027/2026**.

2.2 - A Contratante pagará à Contratada, pelo objeto do presente contrato, **o valor global de R\$ 0,00** (_____), sendo R\$ 0,00 (_____) referente ao fornecimento de materiais e R\$ 0,00 (_____) relativo aos serviços de mão de obra, sendo, o pagamento, efetuado em até 30 (trinta) dias após apresentação da Nota Fiscal / Fatura (Pessoa Jurídica), acompanhada do laudo de medição aprovado pelo fiscal da obra, devidamente atestado pelo órgão responsável, o mesmo será efetuado em nome da contratada através de crédito na conta corrente da Contratada.

2.3 - No preço acordado estão inclusas todas as despesas diretas e indiretas, impostos, taxas, encargos trabalhistas, previdenciários, acidentários, despesas com mão de obra, equipamentos e outras incidentes.

CLÁUSULA TERCEIRA - DO PAGAMENTO

3.1 - Os valores ofertados na Proposta do licitante deverão conter, além do lucro, todas e quaisquer despesas, tais como: materiais, transportes, cargas, encargos sociais e trabalhistas, taxas e impostos e quaisquer outras que ocorram, direta ou indiretamente, relacionadas com o custo para a consecução do objeto desta licitação.

3.2 - Os pagamentos serão efetuados em **até 30 (trinta) dias** após apresentação da Nota Fiscal / Fatura (Pessoa Jurídica), acompanhada do laudo de medição aprovado pelo fiscal da obra, devidamente atestado pelo órgão responsável, referente a cada medição, o pagamento será efetuado em nome da contratada através de crédito na conta corrente da Contratada, conforme liberação do **TERMO DE COMPROMISSO N.º 974541/2024/MCIDADES/CAIXA E OPERAÇÃO N.º 1100682-26, MINISTÉRIO DAS CIDADES**.

3.3 - A Nota fiscal deverá ser preenchida de acordo com as descrições dos serviços contidos no instrumento contratual, estando sujeita à devolução para devida correção.

3.4 - Em ocorrendo devolução da documentação para correção, o prazo para pagamento começará a partir da data de reapresentação.

3.5 - A emissão antecipada do documento fiscal não implicará adiantamento para o pagamento da obrigação.



PREFEITURA DO MUNICÍPIO DE OSVALDO CRUZ - S.P

Praça Hermínio Elorza nº 448 – Fone (18) 3528-9500
CEP 17700-030 – Osvaldo Cruz-SP - CNPJ nº 53.300.356/0001-07
visite nosso site: www.osvaldocruz.sp.gov.br

- 3.6 - Havendo erro na nota fiscal, a mesma será devolvida à Contratada.
- 3.7 - Qualquer irregularidade que impeça a liquidação da despesa será comunicada à Contratada, ficando o pagamento pendente até que se providenciem as medidas saneadoras.
- 3.8 - Nessa hipótese, o prazo para o pagamento iniciar-se-á após a regularização da situação e/ou a reapresentação do documento fiscal, não acarretando qualquer ônus para a CONTRATANTE.
- 3.9 - A Administração reserva-se no direito de adquirir apenas parte da quantidade licitada, sem que caiba a licitante vencedora qualquer indenização.
- 3.10 - A empresa deverá emitir NOTA FISCAL, sob pena de não recebimento.
- 3.11 - A Administração efetuará o pagamento em nome da fornecedora através de crédito na conta corrente da Contratada, devendo a adjudicatária indicar o número de sua conta corrente, agência e banco correspondente.

CLÁUSULA QUARTA - DO REAJUSTE E DO REEQUILÍBRIO ECONÔMICO-FINANCEIRO

4.1 – Os valores ora acertados serão fixos e irrevogáveis pelo período de 1 (um) ano. *(§1º do art. 2º da Lei Complementar nº 10.192/2001)*

4.2 – Todavia, após o interregno de um ano, poderá ser concedido o reajustamento de preços, a ser analisado pela Administração. *(período de 1 ano: com data-base vinculada à data do orçamento estimado).*

4.2.1 – Para o reajuste será utilizado o índice IPCA, sendo exclusivamente para as obrigações iniciadas e concluídas após a ocorrência da anualidade.

4.2.2 - Caso o(s) índice(s) estabelecido(s) para reajustamento venha(m) a ser extinto(s) ou de qualquer forma não possa(m) mais ser utilizado(s), será(ão) adotado(s), em substituição, o(s) que vier(em) a ser determinado(s) pela legislação então em vigor.

4.2.3- Na ausência de previsão legal quanto ao índice substituto, as partes elegerão novo índice oficial, para reajustamento do preço do valor remanescente, por meio de termo aditivo.

4.2.4- O reajuste será realizado por **apostilamento**.

4.3 – Os preços somente serão revisados para fins de restabelecer o equilíbrio econômico-financeiro inicial do contrato, em caso de força maior, caso fortuito ou fato do príncipe ou em decorrência de fatos imprevisíveis ou previsíveis de consequências incalculáveis, que inviabilizem a execução do contrato tal como pactuado (devidamente comprovado através de documentos idôneos), nos termos do artigo 124, II, alínea “d”, da Lei 14.133/2021.

4.3.1 – Prazo para resposta ao pedido de restabelecimento do equilíbrio econômico-financeiro será de até 30 (trinta) dias. *(art. 92, inciso XI, da Lei nº 14.133/2021)*

4.3.2 - A revisão de preços será realizada por **aditivo contratual**.

4.4 - A extinção do contrato não configura óbice para o reconhecimento do desequilíbrio econômico-financeiro, hipótese em que será concedida indenização por meio de termo indenizatório (art. 131, caput, da Lei n.º 14.133, de 2021).



PREFEITURA DO MUNICÍPIO DE OSVALDO CRUZ - S.P

Praça Hermínio Elorza nº 448 – Fone (18) 3528-9500
CEP 17700-030 – Osvaldo Cruz-SP - CNPJ nº 53.300.356/0001-07
visite nosso site: www.osvaldocruz.sp.gov.br

CLÁUSULA QUINTA – ACRÉSCIMOS E SUPRESSÕES

5.1 - Eventuais alterações contratuais reger-se-ão pela disciplina dos arts. 124 e seguintes da Lei nº 14.133, de 2021.

5.2 - O contratado é obrigado a aceitar, nas mesmas condições contratuais, os acréscimos ou supressões que se fizerem necessários, **até o limite de 25% (vinte e cinco por cento) do valor inicial, atualizado do contrato.**

5.3 - As alterações contratuais deverão ser promovidas mediante celebração de termo aditivo, submetido à prévia aprovação da consultoria jurídica do contratante, salvo nos casos de justificada necessidade de antecipação de seus efeitos, hipótese em que a formalização do aditivo deverá ocorrer no prazo máximo de 1 (um) mês (art. 132 da Lei nº 14.133, de 2021).

5.4 - Registros que não caracterizam alteração do contrato podem ser realizados por simples apostila, dispensada a celebração de termo aditivo, na forma do art. 136 da Lei nº 14.133, de 2021.

CLÁUSULA SEXTA – DO PRAZO DE EXECUÇÃO E DA VIGÊNCIA DO CONTRATO

6.1 – O **Prazo de execução: 24 (vinte e quatro) meses,** a contar da data da assinatura da Ordem de Serviço, na forma do art. 111 da Lei nº 14.133/21.

6.2 – O **Prazo de vigência da contratação: 36 (trinta e seis) meses,** a contar da data da assinatura do contrato, na forma do art. 111 da Lei nº 14.133/21.

6.3 - **Os prazos de vigência e execução serão automaticamente prorrogados pelo tempo correspondente,** anotadas tais circunstâncias mediante simples apostila (dispensada a celebração de termo aditivo), quando o objeto não for concluído no período firmado acima, ressalvadas as providências cabíveis no caso de culpa do contratado, previstas neste instrumento.

6.4- Os prazos expressos em meses ou anos serão computados de **data a data,** de acordo com o inciso II do art. 183 da NLLC.

CLÁUSULA SÉTIMA – DAS CONDIÇÕES DE RECEBIMENTO DOS SERVIÇOS

7.1 - A obra deverá ser executada, obedecendo a Planilha Orçamentária, Memorial Descritivo, Cronograma Físico-Financeiro, Projeto, expedido pelo Setor de Engenharia da Prefeitura Municipal de Osvaldo Cruz, que deverá elaborar laudo de aceitação da obra, obrigando-se ao contratado a substituir ou refazer, às suas expensas, aqueles serviços que apresentarem qualquer irregularidade, vierem a ser recusados.

7.2 - **Prazo de Entrega dos serviços: 24 (vinte e quatro) meses,** a contar da data da assinatura da Ordem de Serviço, na forma do art. 111 da Lei nº 14.133/21. Se a contratada deixar de cumprir as exigências da presente licitação ficará sujeito às sanções previstas na Lei de Licitações.



PREFEITURA DO MUNICÍPIO DE OSVALDO CRUZ - S.P

Praça Hermínio Elorza nº 448 – Fone (18) 3528-9500
CEP 17700-030 – Osvaldo Cruz-SP - CNPJ nº 53.300.356/0001-07
visite nosso site: www.osvaldocruz.sp.gov.br

7.3 - Concluída a obra, se estiver em perfeitas condições, atestadas pela CONTRATANTE, será recebida por uma Comissão de Vistoria ou por servidor especialmente designado que lavrará o “TERMO DE RECEBIMENTO PROVISÓRIO”.

7.4 - O “TERMO DE RECEBIMENTO PROVISÓRIO” somente será lavrado se todos os serviços da obra estiverem concluídos e aceitos pela CONTRATANTE; do contrário, será lavrado “TERMO DE NÃO RECEBIMENTO”, anulando a solicitação feita anteriormente, devendo a CONTRATADA, depois de atendidas todas as exigências, solicitar novamente o recebimento da obra.

7.5 - Após a expedição do “TERMO DE RECEBIMENTO PROVISÓRIO”, a CONTRATADA terá o prazo de 15 (quinze) dias para a apresentação à CONTRATANTE da CND da obra expedida pelo INSS, ocasião em que será expedido “TERMO DE RECEBIMENTO DEFINITIVO”.

7.6 - O prazo máximo para apresentação da Certidão será de 15 (quinze) dias contados da data da emissão do “TERMO DE RECEBIMENTO PROVISÓRIO”, decorrido o qual a CONTRATANTE emitirá o “TERMO DE RECEBIMENTO DEFINITIVO”.

7.7 - A CONTRATADA fica obrigada, pelo período de 05 (cinco) anos, contados a partir do recebimento da obra, a reparar, às suas custas, qualquer defeito quando decorrente de falha técnica devidamente comprovada na execução da obra, sendo responsável pela segurança e solidez dos trabalhos executados, conforme preceitua o art. 618 do Código Civil Brasileiro.

7.8 - Os TERMOS DE RECEBIMENTO PROVISÓRIO e DEFINITIVO não eximirão a CONTRATADA das responsabilidades decorrentes do Contrato e da legislação em vigor.

7.9 - A obra não entregue, de acordo com a Concorrência, não será aceita, com ressarcimento por parte do fornecedor, dos prejuízos causados a esta Prefeitura.

CLÁUSULA OITAVA - DAS INFRAÇÕES E SANÇÕES ADMINISTRATIVAS

8.1 - Comete infração administrativa, nos termos da Lei nº 14.133/2021, o Contratado que:

8.1.1 - Der causa à inexecução parcial do contrato;

8.1.2 - Der causa à inexecução parcial do contrato que cause grave dano à Administração ou ao funcionamento dos serviços públicos ou ao interesse coletivo;

8.1.3 - Der causa à inexecução total do contrato;

8.1.4 - Deixar de entregar a documentação exigida para o certame;

8.1.5 - Não manter a proposta, salvo em decorrência de fato superveniente devidamente justificado;

8.1.6 - Não celebrar o contrato ou não entregar a documentação exigida para a contratação, quando convocado dentro do prazo de validade de sua proposta;

8.1.7 - Ensejar o retardamento da execução ou da entrega do objeto da contratação sem motivo justificado;

8.1.8 - Apresentar declaração ou documentação falsa exigida para o certame ou prestar declaração falsa durante a dispensa eletrônica ou execução do contrato;

8.1.9 - Fraudar a contratação ou praticar ato fraudulento na execução do contrato;

8.1.10 - Comportar-se de modo inidôneo ou cometer fraude de qualquer natureza;

8.1.11 - Praticar atos ilícitos com vistas a frustrar os objetivos da contratação;



PREFEITURA DO MUNICÍPIO DE OSVALDO CRUZ - S.P

Praça Hermínio Elorza nº 448 – Fone (18) 3528-9500
CEP 17700-030 – Osvaldo Cruz-SP - CNPJ nº 53.300.356/0001-07
visite nosso site: www.osvaldocruz.sp.gov.br

8.1.12 - Praticar ato lesivo previsto no art. 5º da Lei nº 12.846, de 1º de agosto de 2013.

8.2 - Na aplicação das sanções serão considerados:

- I - A natureza e a gravidade da infração cometida;
- II - As peculiaridades do caso concreto;
- III - As circunstâncias agravantes ou atenuantes;
- IV - Os danos que dela provierem para a Administração Pública;
- V - A implantação ou o aperfeiçoamento de programa de integridade, conforme normas e orientações dos órgãos de controle.

8.3 – Serão aplicadas ao responsável pelas infrações administrativas previstas nesta Lei as seguintes sanções:

8.3.1 - **Advertência** quando o contratado der causa a inexecução parcial do contrato, sempre que não se justificar a imposição de penalidade mais grave (art.156, §2º, da Lei nº 14.133, de 2021).

8.3.2 - **Impedimento de licitar e contratar** (quando praticadas as condutas descritas nos itens "8.1.2", "8.1.3", "8.1.4", "8.1.5", "8.1.6" e "8.1.7" do item 8.1 deste Contrato, sempre que não se justificar a imposição de penalidade mais grave (art. 156, § 4º, da Lei nº 14.133, de 2021)

8.3.3 - **Declaração de inidoneidade para licitar ou contratar**, e (quando praticadas as condutas descritas nos itens "8.1.8", "8.1.9", "8.1.10", "8.1.11" e "8.1.12" do item 8.1 deste Contrato, bem como nos itens "8.1.2", "8.1.3", "8.1.4", "8.1.5", "8.1.6" e "8.1.7", que justifiquem a imposição de penalidade mais grave (art. 156, §5º, da Lei nº 14.133, de 2021).

8.3.4 - A sanção de **MULTA** será aplicada após regular processo administrativo, e calculada com observância dos seguintes parâmetros:

I – Pelo atraso injustificado **a multa será de:**

a) 0,5% (meio por cento) do valor total do contrato por dia de atraso injustificado **até o vigésimo dia, e**

b) 1% do valor total do contrato por dia de atraso injustificado do vigésimo primeiro até o vigésimo nono dia de atraso.

II - Para a inexecução total do contrato prevista no item "8.1.3" do item 8.1, **de 15% do valor do Contrato.**

8.3.4.1 - As multas previstas não têm caráter compensatório, mas meramente moratório, e conseqüentemente o pagamento não exime a CONTRATADA da reparação de eventuais danos, perdas ou prejuízos que seu ato tenha acarretado.

8.3.4.2 - O atraso superior a 30 (trinta) dias autoriza a Administração a promover a extinção do contrato por descumprimento ou cumprimento irregular de suas cláusulas, conforme dispõe o inciso I do art. 137 da Lei n. 14.133, de 2021.

8.3.4.3 - Para as demais infrações descritas no item 8.1, a multa, calculada na forma do edital ou do contrato, será de 0,5% a 15% do valor do Contrato licitado ou celebrado.



PREFEITURA DO MUNICÍPIO DE OSVALDO CRUZ - S.P

Praça Hermínio Elorza nº 448 – Fone (18) 3528-9500
CEP 17700-030 – Osvaldo Cruz-SP - CNPJ nº 53.300.356/0001-07
visite nosso site: www.osvaldocruz.sp.gov.br

8.3.4.4 - A aplicação de multa de mora não impedirá que a Administração a converta em compensatória nos termos da Lei nº 14.133, de 2021.

8.4 - A aplicação das sanções previstas neste Contrato não exclui, em hipótese alguma, a obrigação de reparação integral do dano causado à Contratante (art. 156, §9º. da Lei nº 14.133/21).

8.5 - Todas as sanções previstas neste Contrato poderão ser aplicadas cumulativamente com a multa (art. 156. §7º. da lei nº 14.133. de 2021).

8.5.1 - Antes da aplicação da multa será facultada a defesa do interessado no prazo de 15 (quinze) dias úteis, contado da data de sua intimação (art. 157. da Lei nº 14.133. de 2021).

8.5.2 - Se a multa aplicada e as indenizações cabíveis forem superiores ao valor do pagamento eventualmente devido pelo Contratante ao Contratado, além da perda desse valor, a diferença será descontada da garantia prestada ou será cobrada judicialmente (art.156. §8º. da Lei nº 14.133. de 2021).

8.5.3 - Previamente ao encaminhamento à cobrança judicial, a multa poderá ser recolhida administrativamente no prazo máximo de 30 (trinta) dias, a contar da data do recebimento da comunicação enviada pela autoridade competente.

8.6 - A aplicação das sanções realizar-se-á em processo administrativo que assegure o contraditório e a ampla defesa ao Contratado, observando-se o procedimento previsto no caput e parágrafos do art. 158 da Lei nº 14.133. de 2021, para as penalidades de impedimento de licitar e contratar e de declaração de inidoneidade para licitar ou contratar.

8.7 - Na aplicação das sanções serão considerados:

8.7.1 - A natureza e a gravidade da infração cometida;

8.7.2 - As peculiaridades do caso concreto;

8.7.3 - As circunstâncias agravantes ou atenuantes;

8.7.4 - Os danos que dela provierem para a administração pública;

8.7.5 - A implantação ou o aperfeiçoamento de programa de integridade, conforme normas e orientações dos órgãos de controle.

8.8 - Os atos previstos como infrações administrativas nesta Lei ou em outras leis de licitações e contratos da Administração Pública que também sejam tipificados como atos lesivos na [Lei nº 12.846, de 1º de agosto de 2013](#), serão apurados e julgados conjuntamente, nos mesmos autos, observados o rito procedimental e a autoridade competente definidos na referida Lei. (art. 159).

8.8 - A personalidade jurídica da contratada poderá ser desconsiderada sempre que utilizada com abuso do direito para facilitar, encobrir ou dissimular a prática dos atos ilícitos previstos neste Contrato ou para provocar confusão patrimonial, e, nesse caso, todos os efeitos das sanções aplicadas a pessoa jurídica serão estendidos aos seus administradores e sócios com poderes de administração, à pessoa jurídica sucessora ou a empresa do mesmo ramo com relação de coligação ou controle, de fato ou de direito, com o Contratado, observados, em todos os casos, o contraditório, a ampla defesa e a obrigatoriedade de análise jurídica prévia (art. 160, da Lei nº 14.133, de 2021).



PREFEITURA DO MUNICÍPIO DE OSVALDO CRUZ - S.P

Praça Hermínio Elorza nº 448 – Fone (18) 3528-9500
CEP 17700-030 – Osvaldo Cruz-SP - CNPJ nº 53.300.356/0001-07
visite nosso site: www.osvaldocruz.sp.gov.br

8.9 - O Contratante deverá, no prazo máximo de 15 (quinze) dias úteis, contado da data de aplicação da sanção, informar e manter atualizados os dados relativos as sanções por ela aplicadas, para fins de publicidade no Cadastro Nacional de Empresas Inidôneas e Suspensas (Ceis) e no Cadastro Nacional de Empresas Punidas (Cnep), instituídos no âmbito do Poder Executivo Federal. (Art. 161, da Lei nº 14.133, de 2021).

8.10 - As sanções de impedimento de licitar e contratar e declaração de inidoneidade para licitar ou contratar são passíveis de reabilitação na forma do art. 163 da Lei nº 14.133/21.

8.11 - Os débitos da contratada para com a Administração contratante, resultantes de multa administrativa e/ou indenizações, não inscritos em dívida ativa, poderão ser compensados, total ou parcialmente, com os créditos devidos pelo referido órgão decorrentes deste mesmo contrato ou de outros contratos administrativos que o contratado possua com o mesmo órgão ora contratante, na forma da Instrução Normativa SEGES/ME nº 26, de 13 de abril de 2022.

CLÁUSULA NONA - DA DOTAÇÃO ORÇAMENTÁRIA

9.1 - Os recursos para atender ao cumprimento do presente instrumento correrão à conta de dotação orçamentária da contratação, fornecida pelo Departamento de Contabilidade.

Verba	Unid. Ex.	Fonte de Recursos	Funcion. Programática	Categ. Econôm.
266 – CA 110.0000	02.07.02	01	15.451.0005.1005	4.4.90.51
538 – CA 100.0230	02.07.02	05	15.451.0005.1005	4.4.90.51

CLÁUSULA DÉCIMA – DAS OBRIGAÇÕES DAS PARTES

10.1 - A **CONTRATADA**, além das condições e especificações previstas no Projeto Básico e Proposta, partes integrantes deste termo, e neste contrato, obriga-se a:

- Cumprir todas as obrigações constantes no Edital, seus anexos e sua proposta, assumindo como exclusivamente seus os riscos e as despesas decorrentes da boa e perfeita execução do objeto;
- Manter durante toda a vigência do contrato, em compatibilidade com as obrigações assumidas, todas as condições exigidas para habilitação na licitação (**Art. 92, XVI da Lei 14.133/2021**);
- O contratado deverá cumprir as exigências de reserva de cargos prevista em lei, bem como em outras normas específicas, para pessoa com deficiência, para reabilitado da Previdência Social e para aprendiz; (**Art. 92, XVII da Lei 14.133/2021**);
- Fornecer à CONTRATANTE, no prazo máximo de 10 (dez) dias, contados da data de recebimento da Ordem de Serviço, uma via quitada da ART - Anotação de Responsabilidade Técnica, formalizada pelo CREA-SP, sob pena de rescisão do contrato;
- Executar as obras e serviços de acordo com as especificações e boas normas de higiene e segurança, com o fornecimento de mão de obra, materiais e equipamentos necessários;
- Remover todos os materiais do local, como entulhos e outros inservíveis, de modo a deixar o local limpo;
- Responsabilizar-se totalmente pela guarda, vigilância e manutenção dos materiais, ferramentas, equipamentos e canteiro de obras;



PREFEITURA DO MUNICÍPIO DE OSVALDO CRUZ - S.P

Praça Hermínio Elorza nº 448 – Fone (18) 3528-9500
CEP 17700-030 – Osvaldo Cruz-SP - CNPJ nº 53.300.356/0001-07
visite nosso site: www.osvaldocruz.sp.gov.br

- h) Confeccionar, instalar e preservar, às suas expensas, desde o início até a entrega definitiva das obras, a placa da obra, conforme dizeres fornecidos pela CONTRATANTE;
- i) Manter os veículos e maquinários disponibilizados para a execução dos serviços devidamente identificados e com a informação de que estão prestando serviços à Prefeitura Municipal de Osvaldo Cruz, conforme legislação municipal vigente;
- j) Responsabilizar-se pelos danos causados diretamente à Administração ou a terceiros em razão da execução do contrato;
- k) Reparar, corrigir, remover, reconstruir ou substituir, a suas expensas, no total ou em parte, o objeto do contrato em que se verificarem vícios, defeitos ou incorreções resultantes de sua execução ou de materiais nela empregados;
- l) Comunicar à Contratante, no prazo máximo de 24 (vinte e quatro) horas que antecede a data da entrega, os motivos que impossibilitem o cumprimento do prazo previsto, com a devida comprovação;
- m) Entregar os serviços nos termos propostos, assumindo inteira responsabilidade pelo fiel cumprimento das obrigações pactuadas;
- n) Designar preposto, aceito pela Contratante, para representá-la durante a vigência do Contrato;
o A Contratada deverá apresentar a(s) nota(s) fiscal (ais), para a liquidação e pagamento da despesa, por parte da Contratante;
- p) A empresa Contratada deverá substituir, sem qualquer custo, serviços executados, entregues em desacordo com o edital e anexos, bem como a proposta apresentada, mesmo depois de recebidos, no mesmo prazo de execução, contado a partir da notificação forma do problema em questão;
- q) Responsabilizar-se civil, administrativa e penalmente, sob as penas da lei por quaisquer danos e/ou prejuízos materiais ou pessoais que venha a causar e/ou causados pelos seus empregados ou prepostos, a **Contratada** ou a terceiros;
- r) Arcar com todos os encargos trabalhistas, previdenciários, acidentários, tributários, administrativo e civil, decorrentes da execução do objeto deste contrato, no que se refere aos seus próprios funcionários, não acarretando responsabilidade de espécie alguma para a CONTRATANTE;
- s) A responsabilidade da contratada é integral para com a execução do objeto do presente contrato, nos termos do Código Civil Brasileiro sendo que a presença da fiscalização da Prefeitura, não diminui ou exclui essa responsabilidade;
- t) Correrão por conta da contratada:
- t1) Exclusivamente todos os impostos e taxas que forem devidos em decorrência da contratação da empreitada, objeto desta licitação;
 - t2) As contribuições devidas à Seguridade Social;
 - t3) Exclusivamente todos os encargos trabalhistas, taxas, prêmios de seguros e de acidentes de trabalho, emolumentos e demais despesas necessárias;
- u) Aceitar nas mesmas condições contratuais os acréscimos e supressões **até o limite de 25% (vinte e cinco por cento) do valor inicial, atualizado do contrato;**
- v) Assumir inteira responsabilidade com todas as despesas direta e indireta da execução dos serviços objeto do presente instrumento contratual;
- w) A CONTRATADA não poderá transferir a terceiros, no todo ou em parte, o fornecimento, objeto do presente Contrato, sem a prévia e expressa anuência da CONTRATANTE, sob pena de rescisão deste Contrato;
- x) A CONTRATADA garantirá de entrega dos serviços de acordo com as normas técnicas e legislação em vigor.
- y) Indicar preposto para representá-la durante a execução do contrato;



PREFEITURA DO MUNICÍPIO DE OSVALDO CRUZ - S.P

Praça Hermínio Elorza nº 448 – Fone (18) 3528-9500
CEP 17700-030 – Osvaldo Cruz-SP - CNPJ nº 53.300.356/0001-07
visite nosso site: www.osvaldocruz.sp.gov.br

z) Cumprir com a reserva de cargos prevista em lei para pessoa com deficiência ou para reabilitado da Previdência Social e para aprendiz, além de atender às regras de acessibilidade previstas na legislação, conforme disposto no Art. 93 da Lei nº 8.213/1991;

aa) **A CONTRATADA obriga-se ao dever de proteção, confidencialidade, sigilo de toda informação, dados pessoais e base de dados a que tiver acesso, nos termos da LGPD (Lei nº 13.709/2018), suas alterações e regulamentações posteriores, durante o cumprimento do objeto descrito no instrumento contratual. A CONTRATADA ficará obrigada a assumir total responsabilidade pelos danos patrimoniais, morais, individuais ou coletivos que venham a ser causados em razão do descumprimento de suas obrigações legais no processo de tratamento dos dados compartilhados.**

10.2 - A **CONTRATANTE** obriga-se a:

- a) Receber o objeto no prazo e condições estabelecidas no Edital e seus anexos;
- b) Verificar minuciosamente, no prazo fixado, a conformidade dos bens recebidos provisoriamente com as especificações constantes do Edital e da proposta, para fins de aceitação e recebimento definitivo;
- c) Comunicar à Contratada, por escrito, sobre imperfeições, falhas ou irregularidades verificadas no objeto fornecido, para que seja substituído, reparado ou corrigido;
- d) Acompanhar e fiscalizar o cumprimento das obrigações da Contratada, através de comissão/servidor especialmente designado;
- e) Efetuar o pagamento à Contratada no valor correspondente ao fornecimento/execução do objeto, no prazo e forma estabelecidos no Edital e seus anexos, observada a ordem cronológica para cada fonte diferenciada de recursos, nos termos do Art. 141 da Lei Federal nº 14.133/2021.
- f) Aplicar penalidades à contratada por descumprimento das cláusulas contratuais, nos termos da lei.

CLÁUSULA DÉCIMA PRIMEIRA – DA EXTINÇÃO DO CONTRATO

11.1 - Constituirão motivos para extinção do contrato, a qual deverá ser formalmente motivada nos autos do processo, assegurados o contraditório e a ampla defesa, as seguintes situações:

11.1.1 - não cumprimento ou cumprimento irregular de normas editalícias ou de cláusulas contratuais, de especificações, de projetos ou de prazos;

11.1.2 - desatendimento das determinações regulares emitidas pela autoridade designada para acompanhar e fiscalizar sua execução ou por autoridade superior;

11.1.3 - alteração social ou modificação da finalidade ou da estrutura da empresa que restrinja sua capacidade de concluir o contrato;

11.1.4- decretação de falência ou de insolvência civil, dissolução da sociedade ou falecimento do contratado;

11.1.5 - caso fortuito ou força maior, regularmente comprovados, impeditivos da execução do contrato;

11.1.6 - atraso na obtenção da licença ambiental, ou impossibilidade de obtê-la, ou alteração substancial do anteprojeto que dela resultar, ainda que obtida no prazo previsto;

11.1.7 - atraso na liberação das áreas sujeitas a desapropriação, a desocupação ou a servidão administrativa, ou impossibilidade de liberação dessas áreas;

11.1.8 - razões de interesse público, justificadas pela autoridade máxima do órgão ou da entidade contratante;



PREFEITURA DO MUNICÍPIO DE OSVALDO CRUZ - S.P

Praça Hermínio Elorza nº 448 – Fone (18) 3528-9500
CEP 17700-030 – Osvaldo Cruz-SP - CNPJ nº 53.300.356/0001-07
visite nosso site: www.osvaldocruz.sp.gov.br

11.1.9 - não cumprimento das obrigações relativas à reserva de cargos prevista em lei, bem como em outras normas específicas, para pessoa com deficiência, para reabilitado da Previdência Social ou para aprendiz.

11.2 - O contratado terá direito à extinção do contrato nas seguintes hipóteses:

11.2.1 - supressão, por parte da Administração, de obras, serviços ou compras que acarrete modificação do valor inicial do contrato além do limite permitido no art. 125 desta Lei;

11.2.2 - suspensão de execução do contrato, por ordem escrita da Administração, por prazo superior a 3 (três) meses;

11.2.3 - repetidas suspensões que totalizem 90 (noventa) dias úteis, independentemente do pagamento obrigatório de indenização pelas sucessivas e contratualmente imprevistas desmobilizações e mobilizações e outras previstas;

11.2.4 - atraso superior a 2 (dois) meses, contado da emissão da nota fiscal, dos pagamentos ou de parcelas de pagamentos devidos pela Administração por despesas de obras, serviços ou fornecimentos;

11.2.5- não liberação pela Administração, nos prazos contratuais, de área, local ou objeto, para execução de obra, serviço ou fornecimento, e de fontes de materiais naturais especificadas no projeto, inclusive devido a atraso ou descumprimento das obrigações atribuídas pelo contrato à Administração relacionadas a desapropriação, a desocupação de áreas públicas ou a licenciamento ambiental.

11.3 - As hipóteses de extinção a que se referem os incisos 11.2.2, 11.2.3 e 11.2.4 do § 2º deste artigo observarão as seguintes disposições:

11.3.1 - não serão admitidas em caso de calamidade pública, de grave perturbação da ordem interna ou de guerra, bem como quando decorrerem de ato ou fato que o contratado tenha praticado, do qual tenha participado ou para o qual tenha contribuído;

11.3.2 - assegurarão ao contratado o direito de optar pela suspensão do cumprimento das obrigações assumidas até a normalização da situação, admitido o restabelecimento do equilíbrio econômico-financeiro do contrato, na forma da alínea “d” do inciso II do caput do art. 124 da Lei nº 14.133/2021.

11.4 - Os emitentes das garantias previstas no art. 96 da Lei nº 14.134/2021 deverão ser notificados pelo contratante quanto ao início de processo administrativo para apuração de descumprimento de cláusulas contratuais.

11.5 - A extinção do contrato poderá ser:

11.5.1 - determinada por ato unilateral e escrito da Administração, exceto no caso de descumprimento decorrente de sua própria conduta;

11.5.2 - consensual, por acordo entre as partes, por conciliação, por mediação ou por comitê de resolução de disputas, desde que haja interesse da Administração;

11.5.3 - determinada por decisão arbitral, em decorrência de cláusula compromissória ou compromisso arbitral, ou por decisão judicial.

11.6 - A extinção determinada por ato unilateral da Administração e a extinção consensual deverão ser precedidas de autorização escrita e fundamentada da autoridade competente e reduzidas a termo no respectivo processo.



PREFEITURA DO MUNICÍPIO DE OSVALDO CRUZ - S.P

Praça Hermínio Elorza nº 448 – Fone (18) 3528-9500
CEP 17700-030 – Osvaldo Cruz-SP - CNPJ nº 53.300.356/0001-07
visite nosso site: www.osvaldocruz.sp.gov.br

11.7 - Quando a extinção decorrer de culpa exclusiva da Administração, o contratado será ressarcido pelos prejuízos regularmente comprovados que houver sofrido e terá direito a:

- I - devolução da garantia;
- II - pagamentos devidos pela execução do contrato até a data de extinção;
- III - pagamento do custo da desmobilização.

11.8 - A extinção determinada por ato unilateral da Administração poderá acarretar, sem prejuízo das sanções previstas nesta Lei, as seguintes consequências:

11.8.1 - assunção imediata do objeto do contrato, no estado e local em que se encontrar, por ato próprio da Administração;

11.8.2 - ocupação e utilização do local, das instalações, dos equipamentos, do material e do pessoal empregados na execução do contrato e necessários à sua continuidade;

11.8.3 - execução da garantia contratual para:

- a) ressarcimento da Administração Pública por prejuízos decorrentes da não execução;
- b) pagamento de verbas trabalhistas, fundiárias e previdenciárias, quando cabível;
- c) pagamento das multas devidas à Administração Pública;
- d) exigência da assunção da execução e da conclusão do objeto do contrato pela seguradora, quando cabível.

11.8.4 - retenção dos créditos decorrentes do contrato até o limite dos prejuízos causados à Administração Pública e das multas aplicadas.

11.8.5 - A aplicação das medidas previstas nos itens 11.8.1 e 11.8.2 ficará a critério da Administração, que poderá dar continuidade à obra ou ao serviço por execução direta ou indireta.

11.8.6 - Na hipótese do item 11.8.2, o ato deverá ser precedido de autorização expressa do ministro de Estado, do secretário estadual ou do secretário municipal competente, conforme o caso.

CLÁUSULA DÉCIMA SEGUNDA – DA FISCALIZAÇÃO DO CONTRATO

12.1 - Para o presente contrato a fiscalização e gestão do contrato ficará sob a responsabilidade dos seguintes servidores designados por Portaria.

12.2 – Para fins de gestão e fiscalização do contrato seguirá as disposições constantes do Decreto Municipal:

12.2.1 – Considera-se Gestão de Contrato - a coordenação das atividades relacionadas à fiscalização técnica, administrativa e setorial e dos atos preparatórios à instrução processual e ao encaminhamento da documentação pertinente ao setor de contratos para a formalização dos procedimentos relativos à prorrogação, à alteração, ao reequilíbrio, ao pagamento, à eventual aplicação de sanções e à extinção dos contratos, entre outros;

12.2.2 – Considera-se Fiscalização Técnica de Contrato - o acompanhamento do contrato com o objetivo de avaliar a execução do objeto nos moldes contratados e, se for o caso, aferir se a quantidade, a qualidade, o tempo e o modo da prestação ou a execução do objeto estão compatíveis com os



PREFEITURA DO MUNICÍPIO DE OSVALDO CRUZ - S.P

Praça Hermínio Elorza nº 448 – Fone (18) 3528-9500
CEP 17700-030 – Osvaldo Cruz-SP - CNPJ nº 53.300.356/0001-07
visite nosso site: www.osvaldocruz.sp.gov.br

indicadores estabelecidos no edital, para fins de pagamento, conforme o resultado pretendido pela administração, com o eventual auxílio da fiscalização administrativa.

12.3 – Será de responsabilidade do **Gestor do Contrato** e, nos seus afastamentos e seus impedimentos legais, ao seu substituto, em especial:

12.3.1 - Coordenar as atividades relacionadas à fiscalização técnica, administrativa e setorial;

12.3.2 - Acompanhar os registros realizados pelos fiscais do contrato das ocorrências relacionadas à execução do contrato e as medidas adotadas, e informar à autoridade superior aquelas que ultrapassarem a sua competência;

12.3.3- Acompanhar a manutenção das condições de habilitação do contratado, para fins de empenho de despesa e de pagamento, e anotar os problemas que obstem o fluxo normal da liquidação e do pagamento da despesa no relatório de riscos eventuais;

12.3.4 - Coordenar a rotina de acompanhamento e de fiscalização do contrato, cujo histórico de gerenciamento deverá conter todos os registros formais da execução, a exemplo da ordem de serviço, do registro de ocorrências, das alterações e das prorrogações contratuais, e elaborar relatório com vistas à verificação da necessidade de adequações contrato para fins de atendimento da finalidade da administração;

12.3.5 - Coordenar os atos preparatórios à instrução processual e ao envio da documentação pertinente ao setor de contratos para a formalização dos procedimentos de que trata o inciso I do caput do art. 18;

12.3.6- Elaborar o relatório final de que trata a alínea "d" do inciso VI do § 30 do art. 174 da Lei no 14.133, de 2021, com as informações obtidas durante a execução do contrato;

12.3.7 - Coordenar a atualização contínua do relatório de riscos durante a gestão do contrato, com apoio dos fiscais técnico, administrativo e setorial;

12.3.8 - Emitir documento comprobatório da avaliação realizada pelos fiscais técnico, administrativo e setorial quanto ao cumprimento de obrigações assumidas pelo contratado, com menção ao seu desempenho na execução contratual, baseado em indicadores objetivamente definidos e aferidos, e a eventuais penalidades aplicadas, a constarem do cadastro de atesto de cumprimento de obrigações conforme disposto em regulamento;

12.3.9 - Realizar o recebimento definitivo do objeto do contrato, mediante termo detalhado que comprove o atendimento das exigências contratuais; e

12.3.10 - Tomar providências para a formalização de processo administrativo de responsabilidade para fins de aplicação de sanções, a ser conduzido pela comissão de que trata o art. 158 da Lei no 14.133, de 2021, ou pelo agente ou pelo setor competente para tal, conforme o caso.

12.4 - Será de responsabilidade do **Fiscal do Contrato (Fiscal técnico/ Fiscal Administrativo/Fiscal Setorial)** e, nos seus afastamentos e seus impedimentos legais, ao seu substituto, em especial:

12.4.1 – Quando no exercício da função de **fiscal técnico**, caberá:

12.4.1.1 - Prestar apoio técnico e operacional ao gestor do contrato com informações pertinentes às suas competências;

12.4.1.2 - Anotar no histórico de gerenciamento do contrato todas as ocorrências relacionadas à execução do contrato, com a descrição do que for necessário para a regularização das faltas ou dos defeitos observados;

12.4.1.3 - Emitir notificações para a correção de rotinas ou de qualquer inexistência ou irregularidade constatada, com a definição de prazo para a correção;

12.4.1.4 – Informar ao gestor do contato, em tempo hábil, a situação que demandar decisão ou adoção de medidas que ultrapassem a sua competência, para que adote as medidas necessárias e se for o caso;



PREFEITURA DO MUNICÍPIO DE OSVALDO CRUZ - S.P

Praça Hermínio Elorza nº 448 – Fone (18) 3528-9500
CEP 17700-030 – Osvaldo Cruz-SP - CNPJ nº 53.300.356/0001-07
visite nosso site: www.osvaldocruz.sp.gov.br

12.4.1.5- Comunicar imediatamente ao gestor do contrato quaisquer ocorrências que possam inviabilizar a execução do contrato nas datas estabelecidas;

12.4.1.6 - Fiscalizar a execução do contrato para que sejam cumpridas as condições estabelecidas, de modo a assegurar os melhores resultados para a administração, com a conferência das notas fiscais e das documentações exigidas para o pagamento e, após o ateste, que certifica o recebimento provisório, encaminhar ao gestor de contrato para ratificação;

12.4.1.7 - Comunicar ao gestor do contrato, em tempo hábil, o término do contrato sob sua responsabilidade, com vistas à renovação tempestiva ou à prorrogação contratual;

12.4.1.8 - Participar da atualização do relatório de riscos durante a fase de gestão do contrato;

12.4.1.9 - Auxiliar o gestor do contrato com as informações necessárias, na elaboração do comprovatório da avaliação realizada na fiscalização do cumprimento de obrigações assumidas pelo contratado; e

12.4.1.10 - Realizar o recebimento provisório do objeto do contrato, mediante termo detalhado que comprove o cumprimento das exigências de caráter técnico.

12.4.2 – Quando no exercício da função de **fiscal administrativo**, caberá:

12.4.2.1 - Prestar apoio técnico e operacional ao gestor do contrato, com a realização das tarefas relacionadas ao controle dos prazos relacionados ao contrato e à formalização de apostilamentos e de termos aditivos, ao acompanhamento empenho e do pagamento e ao acompanhamento de garantias e glosas;

12.4.2.2 - Verificar a manutenção das condições de habilitação da contratada, com a solicitação dos documentos comprobatórios pertinentes, caso necessário;

12.4.2.3 - Examinar a regularidade no recolhimento das contribuições fiscais, trabalhistas e previdenciárias;

12.4.2.4 - Atuar tempestivamente na solução de eventuais problemas relacionados ao descumprimento das obrigações contratuais e reportar ao gestor do contrato para que tome as providências cabíveis, quando ultrapassar a sua competência;

12.4.2.5 - Participar da atualização do relatório de riscos durante a fase de gestão do contrato, em conjunto com o fiscal técnico e com o setorial;

12.4.2.6 - Auxiliar o gestor do contrato com as informações necessárias, na elaboração do documento comprobatório da avaliação realizada na fiscalização do cumprimento de obrigações assumidas pelo contratado; e

12.4.2.7 - Realizar o recebimento provisório do objeto do contrato, mediante termo detalhado que comprove o cumprimento das exigências de caráter administrativo.

CLÁUSULA DÉCIMA TERCEIRA - DA SUSPENSÃO TEMPORÁRIA DAS OBRAS E SERVIÇOS

13.1 - Mediante aviso expresso, com antecedência mínima de 30 (trinta) dias, a Prefeitura Municipal de Osvaldo Cruz poderá, a seu exclusivo critério, suspender total ou parcialmente a execução das obras e serviços, hipótese em que pagará à licitante vencedora contratada, o valor das obras e serviços regularmente executados até a data comunicada para início da suspensão.

13.2 - A comunicação para reinício das atividades deverá ser feita por escrito pela Prefeitura, e a licitante vencedora contratada disporá do prazo de 10 (dez) dias para a sua retomada, a contar do recebimento da comunicação.



PREFEITURA DO MUNICÍPIO DE OSVALDO CRUZ - S.P

Praça Hermínio Elorza nº 448 – Fone (18) 3528-9500
CEP 17700-030 – Osvaldo Cruz-SP - CNPJ nº 53.300.356/0001-07
visite nosso site: www.osvaldocruz.sp.gov.br

CLÁUSULA DÉCIMA QUARTA – DA GARANTIA

14.1 - Para garantia do fiel cumprimento das obrigações contratuais, a licitante vencedora deverá apresentar garantia junto à Prefeitura Municipal de Osvaldo Cruz, em **até 10 (dez) dias úteis**, a contar da assinatura do contrato, de 5% (cinco por cento) do valor da contratação, sob a forma de qualquer das modalidades seguintes (art. 96, §1º, inciso I a IV, da NLLC):

- I – Caução em dinheiro ou em Títulos da dívida pública;
- II - Seguro Garantia;
- III – Fiança Bancária;
- IV - Título de capitalização.

14.2 - A garantia prestada deverá ter prazo de validade correspondente a todo o período de vigência do contrato, e somente será restituída à contratada após o cumprimento integral das obrigações assumidas e a emissão do Termo de Recebimento Definitivo das Obras por parte da Prefeitura Municipal de Osvaldo Cruz.

14.3 - Havendo prorrogação de prazo formalmente admitido pela Administração, deverá o Contratado apresentar nova garantia de execução do Contrato, de forma a abranger o período de prorrogação, retendo a administração os créditos do Contratado, enquanto não efetivada tal garantia, ou valor a ela correspondente.

14.4 - Ocorrendo aumento no valor contratual decorrente de acréscimos de obras ou serviços, o Contratado, por ocasião da assinatura do Termo Aditivo, deverá proceder ao reforço da garantia inicial, no mesmo percentual previsto.

14.5 - Caso a licitante vencedora opte pela modalidade de seguro-garantia, o prazo para apresentação será de até 1 (um) mês, contado da data de homologação da licitação e anterior à assinatura do contrato.

14.5 - A garantia deverá ser integralizada, no prazo máximo de **10 (dez) dias úteis**, inclusive quando houver aditivo.

14.7 - A garantia prestada pelo contratado será liberada ou restituída após a fiel execução do contrato ou após a sua extinção por culpa exclusiva da Administração e, quando em dinheiro, atualizada monetariamente, conforme dispõe o Artigo 100 da Lei Federal n.º. 14.133/21.

CLÁUSULA DÉCIMA QUINTA - DA GARANTIA DA OBRA

15.1 - O prazo de garantia será de 05 (cinco) anos, em conformidade com o art.140, §6º da Lei 14.133/2021.

15.2 - O recebimento definitivo do objeto pela Administração não eximirá o contratado, pelo prazo supramencionado, da responsabilidade objetiva pela solidez e pela segurança dos materiais e dos serviços executados e pela funcionalidade da construção, da reforma, da recuperação ou da ampliação do bem



PREFEITURA DO MUNICÍPIO DE OSVALDO CRUZ - S.P

Praça Hermínio Elorza nº 448 – Fone (18) 3528-9500
CEP 17700-030 – Osvaldo Cruz-SP - CNPJ nº 53.300.356/0001-07
visite nosso site: www.osvaldocruz.sp.gov.br

imóvel, e, em caso de vício, defeito ou incorreção identificados, o contratado ficará responsável pela reparação, pela correção, pela reconstrução ou pela substituição necessárias.

CLÁUSULA DÉCIMA SEXTA - DA INEXISTÊNCIA DE VÍNCULO EMPREGATÍCIO

16.1 - Fica expressamente estipulado que não se estabelece, por força deste contrato, qualquer vínculo empregatício ou responsabilidade por parte da PREFEITURA, com relação ao pessoal que a CONTRATADA empregar para a execução do presente instrumento, correndo por conta exclusiva da CONTRATADA, única responsável como empregadora de todas as despesas com esse pessoal, inclusive os encargos decorrentes da legislação vigente, seja trabalhista, previdenciária, securitária ou qualquer outra, obrigando-se assim a CONTRATADA ao cumprimento das disposições legais, quer quanto à remuneração de seus empregados, como dos demais encargos de qualquer natureza.

CLÁUSULA DÉCIMA SÉTIMA – OBRIGAÇÕES PERTINENTES À LGPD

17.1 – As partes declaram estar cientes do inteiro teor da Lei nº 13.709/2018 (Lei Geral de Proteção de Dados ou LGPD) e obrigam a observar e respeitar o dever de proteção de Dados Pessoais, inclusive nos meios digitais, no que diz respeito ao adequado tratamento de tais dados, devendo ainda, se comprometer a cumprir todas as condições e obrigações dispostas na referida LGPD e demais leis aplicáveis.

CLÁUSULA DÉCIMA OITAVA – DA SUBCONTRATAÇÃO

18.1 - Será admitida a subcontratação, até o limite de 30% (trinta por cento) do orçamento, desde que haja a anuência do CONTRATANTE, por meio de seu poder discricionário, analisada a oportunidade e conveniência em cada caso.

18.2 - A subcontratação se justifica por se tratar de uma obra que contempla serviços complementares as atividades comuns, necessitando de empresas com atuação em atividade específica. A Subcontratação pode assim trazer celeridade na execução da obra, diminuindo transtornos à população.

18.3 - Em qualquer hipótese de subcontratação, permanece a responsabilidade integral da CONTRATADA pela perfeita execução contratual, cabendo-lhe realizar a supervisão e coordenação das atividades do subcontratado, bem como responder perante o CONTRATANTE pelo rigoroso cumprimento das obrigações contratuais correspondentes ao objeto da subcontratação.

18.4 - Não haverá qualquer vínculo entre o Município de Osvaldo Cruz e a empresa subcontratada, inclusive no que diz respeito a medições e pagamentos.

18.5 - A subcontratação depende de autorização prévia do CONTRATANTE, a quem incumbe avaliar, por meio de seu poder discricionário, analisada a oportunidade e conveniência em cada caso, se o subcontratado cumpre os requisitos de qualificação técnica necessários para a execução do objeto.

18.6 - A solicitação de autorização para subcontratação deverá conter a indicação do valor global e da parte da obra a ser subcontratada, bem como a apresentação de todos os documentos exigidos para habilitação no edital em nome da subcontratada.



PREFEITURA DO MUNICÍPIO DE OSVALDO CRUZ - S.P

Praça Hermínio Elorza nº 448 – Fone (18) 3528-9500
CEP 17700-030 – Osvaldo Cruz-SP - CNPJ nº 53.300.356/0001-07
visite nosso site: www.osvaldocruz.sp.gov.br

18.7 - A CONTRATADA apresentará ao CONTRATANTE, toda a documentação que comprove a capacidade técnica do subcontratado, bem como a sua habilitação jurídica, que será avaliada e juntada aos autos do processo correspondente.

18.8 - É vedada a subcontratação de pessoa física ou jurídica, se aquela ou os dirigentes desta mantiverem vínculo de natureza técnica, comercial, econômica, financeira, trabalhista ou civil com dirigente do órgão ou entidade contratante ou com agente público que desempenhe função na contratação ou atue na fiscalização ou na gestão do contrato, ou se deles forem cônjuge, companheiro ou parente em linha reta, colateral, ou por afinidade, até o terceiro grau.

18.9 - O CONTRATADO deverá apresentar, ao longo da vigência contratual, sempre que solicitada pelo CONTRATANTE, a documentação de regularidade fiscal das empresas subcontratadas, sob pena de rescisão caso a situação não seja regularizada no prazo de até 30 (trinta) dias.

18.10 - O CONTRATADO deverá substituir a empresa subcontratada, no prazo máximo de 30 (trinta) dias, na hipótese de extinção da subcontratação, mantendo o percentual originalmente subcontratado até a sua execução total, notificando o CONTRATANTE, sob pena de rescisão, sem prejuízo das sanções cabíveis, ou a demonstrar a inviabilidade da substituição, hipótese em que ficará responsável pela execução da parcela originalmente subcontratada.

18.11 - A CONTRATADA deverá responsabilizar-se pelo cumprimento, tanto por si própria quanto por parte da empresa subcontratada, da observância e cumprimento das obrigações previstas em Acordo, Convenção, Dissídio Coletivo de Trabalho ou equivalentes das categorias abrangidas pelo contrato, por todas as obrigações trabalhistas, sociais, previdenciárias, tributárias e as demais previstas em legislação específica, cuja inadimplência não transfere a responsabilidade ao CONTRATANTE.

18.12 - O CONTRATANTE poderá solicitar, a qualquer tempo, a comprovação dos pagamentos de salários e outras verbas trabalhistas referentes aos trabalhadores envolvidos na execução do objeto do contrato firmado com o Município de Osvaldo Cruz, sejam trabalhadores da empresa CONTRATADA, sejam trabalhadores de empresa subcontratada.

18.13 - A empresa CONTRATADA deverá fornecer, ao CONTRATANTE, sempre que solicitada, a relação atualizada dos trabalhadores envolvidos na execução do objeto contratual, tanto daqueles que integrem os quadros da CONTRATADA, quanto dos que integrem os quadros de empresa subcontratada.

CLÁUSULA DÉCIMA NONA – DA PUBLICAÇÃO

19.1 - O presente instrumento será publicado pelo CONTRATANTE no Portal Nacional de Contratações Públicas (PNCP), nos termos do Inciso I do Art. 94 da Lei 14.133/21.

CLÁUSULA VIGÉSSIMA – DA LEGISLAÇÃO APLICÁVEL

20.1 - O presente contrato será regido pelas disposições contidas na Lei nº 14.133/2021, da Lei Complementar nº 123/2006 e demais legislação aplicável.



PREFEITURA DO MUNICÍPIO DE OSVALDO CRUZ - S.P

Praça Hermínio Elorza nº 448 – Fone (18) 3528-9500
CEP 17700-030 – Osvaldo Cruz-SP - CNPJ nº 53.300.356/0001-07
visite nosso site: www.osvaldocruz.sp.gov.br

CLÁUSULA VIGÉSSIMA PRIMEIRA- DAS DISPOSIÇÕES FINAIS

21.1 - A CONTRATANTE não se responsabilizará por eventuais acidentes de trabalho que vierem a ocorrer, nem por eventuais danos causados a terceiros que possam resultar de execução do presente Contrato.

21.2 - A CONTRATADA se obriga a todos os encargos sociais, previdenciários, trabalhistas, legais, advindos da execução deste Contrato, no que se refere aos seus próprios funcionários, o qual não acarretará objeção de espécie alguma para a CONTRATANTE.

21.3 - Os casos omissos que porventura surgirem no cumprimento do presente instrumento entre a CONTRATANTE e a CONTRATADA, darão ensejo, se for o caso, à alteração dos termos do presente Contrato.

21.4 - Em observação à Lei nº 14.709/2018 (Lei Geral de Proteção de Dados -LGPD), as partes declaram estar cientes do inteiro teor da referida legislação, ficando obrigadas a observar os regramentos nela dispostos.

21.5 - Fica eleito o Foro da Comarca de Osvaldo Cruz, Estado de São Paulo, para dirimir as dúvidas que porventura venham surgir no cumprimento do Contrato em questão.

21.6 - E, estando assim, devidamente acertados e ajustados, firmam o presente instrumento em três vias de igual valor, teor e forma e na presença de duas testemunhas que também o assinam.

OSVALDO CRUZ - SP, ____ de _____ de 2026

PREFEITURA MUNICIPAL DE OSVALDO CRUZ

Contratante

VERA LUCIA ALVES

Prefeita Municipal

CONTRATADA

TESTEMUNHAS:

1. _____
Nome:
RG nº

2. _____
Nome:
RG nº



PREFEITURA DO MUNICÍPIO DE OSVALDO CRUZ - S.P

Praça Hermínio Elorza nº 448 – Fone (18) 3528-9500
CEP 17700-030 – Osvaldo Cruz-SP - CNPJ nº 53.300.356/0001-07
visite nosso site: www.osvaldocruz.sp.gov.br

ANEXO I

CONTRATOS OU ATOS JURÍDICOS ANÁLOGOS Declaração de documentos à disposição do Tribunal de Contas

CONTRATANTE: PREFEITURA MUNICIPAL DE OSVALDO CRUZ

CNPJ Nº: 53.300.356/0001-07

CONTRATADA:

CNPJ Nº:

CONTRATO Nº (DE ORIGEM):

DATA DA ASSINATURA:

VIGÊNCIA:

OBJETO: CONTRATAÇÃO DE EMPRESA ESPECIALIZADA NO RAMO DE ENGENHARIA OU ARQUITETURA PARA “CONSTRUÇÃO DE 50 UNIDADES HABITACIONAIS – PROGRAMA MORADIA DIGNA”, NO MUNICÍPIO DE OSVALDO CRUZ-SP, COM FORNECIMENTO DE MATERIAIS, EQUIPAMENTOS E MÃO DE OBRA, COM RECURSOS ORIUNDOS AO TERMO DE COMPROMISSO N.º 974541/2024/MCIDADES/CAIXA E OPERAÇÃO N.º 1100682-26, DO MINISTÉRIO DAS CIDADES.

VALOR (R\$):

Declaro(amos), na qualidade de responsável(is) pela entidade supra epigrafada, sob as penas da Lei, que os demais documentos originais, atinentes à correspondente licitação, encontram-se no respectivo processo administrativo arquivado na origem à disposição do Tribunal de Contas do Estado de São Paulo, e serão remetidos quando requisitados.

Em se tratando de obras/serviços de engenharia:

Declaro(amos), na qualidade de responsável(is) pela entidade supra epigrafada, sob as penas da Lei, que os demais documentos originais, atinentes à correspondente licitação, em especial, os a seguir relacionados, encontram-se no respectivo processo administrativo arquivado na origem à disposição do Tribunal de Contas do Estado de São Paulo, e serão remetidos quando requisitados:

- a) memorial descritivo dos trabalhos e respectivo cronograma físico-financeiro;
- b) orçamento detalhado em planilhas que expressem a composição de todos os seus custos unitários;
- c) previsão de recursos orçamentários que assegurem o pagamento das obrigações decorrentes de obras ou serviços a serem executados no exercício financeiro em curso, de acordo com o respectivo cronograma;
- d) comprovação no Plano Plurianual de que o produto das obras ou serviços foi contemplado em suas metas;
- e) as plantas e projetos de engenharia e arquitetura.

OSVALDO CRUZ - SP, ____ de _____ de 2026

LOCAL e DATA:

RESPONSÁVEL: (nome, cargo, e-mail e assinatura)



PREFEITURA DO MUNICÍPIO DE OSVALDO CRUZ - S.P

Praça Hermínio Elorza nº 448 – Fone (18) 3528-9500
CEP 17700-030 – Osvaldo Cruz-SP - CNPJ nº 53.300.356/0001-07
visite nosso site: www.osvaldocruz.sp.gov.br

ANEXO LC-01 - TERMO DE CIÊNCIA E DE NOTIFICAÇÃO (CONTRATOS)

CONTRATANTE: PREFEITURA MUNICIPAL DE OSVALDO CRUZ

CONTRATADA:

CONTRATO N° (DE ORIGEM):

OBJETO: CONTRATAÇÃO DE EMPRESA ESPECIALIZADA NO RAMO DE ENGENHARIA OU ARQUITETURA PARA “CONSTRUÇÃO DE 50 UNIDADES HABITACIONAIS – PROGRAMA MORADIA DIGNA”, NO MUNICÍPIO DE OSVALDO CRUZ-SP, COM FORNECIMENTO DE MATERIAIS, EQUIPAMENTOS E MÃO DE OBRA, COM RECURSOS ORIUNDOS AO TERMO DE COMPROMISSO N.º 974541/2024/MCIDADES/CAIXA E OPERAÇÃO N.º 1100682-26, DO MINISTÉRIO DAS CIDADES.

Pelo presente TERMO, nós, abaixo identificados:

1. Estamos CIENTES de que:

- a) O ajuste acima referido, seus aditamentos, bem como o acompanhamento de sua execução contratual, estarão sujeitos a análise e julgamento pelo Tribunal de Contas do Estado de São Paulo, cujo trâmite processual ocorrerá pelo sistema eletrônico;
- b) Poderemos ter acesso ao processo, tendo vista e extraindo cópias das manifestações de interesse, Despachos e Decisões, mediante regular cadastramento no Sistema de Processo Eletrônico, em consonância com o estabelecido na Resolução nº 01/2011 do TCESP;
- c) Além de disponíveis no processo eletrônico, todos os Despachos e Decisões que vierem a ser tomados, relativamente ao aludido processo, serão publicados no Diário Oficial do Estado, Caderno do Poder Legislativo, parte do Tribunal de Contas do Estado de São Paulo, em conformidade com o artigo 90 da Lei Complementar nº 709, de 14 de janeiro de 1993, iniciando-se, a partir de então, a contagem dos prazos processuais, conforme regras do Código de Processo Civil;
- d) As informações pessoais dos responsáveis pela contratante estão cadastradas no módulo eletrônico do “Cadastro Corporativo TCESP – CadTCESP”, nos termos previstos no Artigo 2º das Instruções nº01/2020, conforme “Declaração(ões) de Atualização Cadastral” anexa (s);
- e) É de exclusiva responsabilidade do contratado manter seus dados sempre atualizados.

2. Damo-nos por NOTIFICADOS para:

- a) O acompanhamento dos atos do processo até seu julgamento final e consequente publicação;
- b) Se for o caso e de nosso interesse, nos prazos e nas formas legais e regimentais, exercer o direito de defesa, interpor recursos e o que mais couber.

LOCAL e DATA: _____

AUTORIDADE MÁXIMA DO ÓRGÃO/ENTIDADE:

Nome: _____

Cargo: _____

CPF: _____



PREFEITURA DO MUNICÍPIO DE OSVALDO CRUZ - S.P

Praça Hermínio Elorza nº 448 – Fone (18) 3528-9500
CEP 17700-030 – Osvaldo Cruz-SP - CNPJ nº 53.300.356/0001-07
visite nosso site: www.osvaldocruz.sp.gov.br

RESPONSÁVEIS PELA HOMOLOGAÇÃO DO CERTAME OU RATIFICAÇÃO DA DISPENSA/INEXIGIBILIDADE DE LICITAÇÃO:

Nome: _____

Cargo: _____

CPF: _____

Assinatura: _____

RESPONSÁVEIS QUE ASSINARAM O AJUSTE:

Pelo contratante:

Nome: _____

Cargo: _____

CPF: _____

Assinatura: _____

Pela contratada:

Nome: _____

Cargo: _____

CPF: _____

Assinatura: _____

ORDENADOR DE DESPESAS DA CONTRATANTE:

Nome: _____

Cargo: _____

CPF: _____

Assinatura: _____

GESTOR(ES) DO CONTRATO:

Nome: _____

Cargo: _____

CPF: _____

Assinatura: _____



PREFEITURA DO MUNICÍPIO DE OSVALDO CRUZ - S.P

Praça Hermínio Elorza nº 448 – Fone (18) 3528-9500
CEP 17700-030 – Osvaldo Cruz-SP - CNPJ nº 53.300.356/0001-07
visite nosso site: www.osvaldocruz.sp.gov.br

CONCORRÊNCIA ELETRÔNICA (RESUMIDO)

CONCORRÊNCIA ELETRÔNICA Nº 004/2026

PROCESSO LICITATÓRIO Nº 027/2026

TIPO: MENOR PREÇO GLOBAL

MODE DE DISPUTA: ABERTO

SETOR REQUISITANTE: Secretaria Municipal de Obras – Departamento de Engenharia

Publicação: Edital completo na Prefeitura Municipal de Osvaldo Cruz e no site www.osvaldo.sp.gov.br (barra menu transparência submenu Licitações) publicado de forma resumida no Diário Oficial da União, na Imprensa Oficial do Estado de São Paulo, no Diário Oficial Eletrônico do Município, Jornal de Grande Circulação (resumo do edital); no mural da Prefeitura Municipal de Osvaldo Cruz e PNCP – Portal Nacional de Compras Públicas (edital completo).

OBJETO: CONTRATAÇÃO DE EMPRESA ESPECIALIZADA NO RAMO DE ENGENHARIA OU ARQUITETURA PARA “CONSTRUÇÃO DE 50 UNIDADES HABITACIONAIS – PROGRAMA MORADIA DIGNA”, NO MUNICÍPIO DE OSVALDO CRUZ-SP, COM FORNECIMENTO DE MATERIAIS, EQUIPAMENTOS E MÃO DE OBRA, COM RECURSOS ORIUNDOS AO TERMO DE COMPROMISSO N.º 974541/2024/MCIDADES/CAIXA E OPERAÇÃO N.º 1100682-26, DO MINISTÉRIO DAS CIDADES.

DA APRESENTAÇÃO DA PROPOSTA, DO INÍCIO DA SESSÃO PÚBLICA E ENDEREÇO ELETRÔNICO DO SISTEMA:

INÍCIO DA SESSÃO PÚBLICA: às 09h00min do dia 23/03/2026.

LANÇAMENTO DAS PROPOSTAS: os licitantes deverão realizar o lançamento da proposta, exclusivamente por meio do sistema eletrônico, conforme critério de julgamento adotado neste Edital, a partir das 16h00min do dia 06/02/2026 até a data e horário estabelecidos para o início da sessão pública.

ENDEREÇO ELETRÔNICO (LOCAL): www.portaldecompraspublicas.com.br

O texto completo da presente licitação, onde constam todas as informações relativas a Concorrência nº Eletrônica nº 004/2026 – Processo Licitatório nº 027/2026, bem como quaisquer esclarecimentos, poderão ser obtidos pessoalmente junto ao setor de licitação desta Prefeitura Municipal, sito à Praça Hermínio Elorza, nº 448 – Osvaldo Cruz/SP, de segunda a sexta-feira, ou através do telefone (0XX18) 3528-9501, de segunda a sexta-feira, das 09:00 às 12:00 e das 13:30 às 16:00 (Horário de atendimento ao público).

Osvaldo Cruz/SP, 05 de Fevereiro de 2026.

VERA LUCIA ALVES
Prefeita Municipal