

# LAUDO OPTOMETRICO



Nos dez (10) primeiros dias de uso efetivo é normal sentir tonturas, dor de cabeça, desníveis, etc. As lentes bifocais e multifocais, exigem maior período de adaptação, cuidados ao descer e subir degraus.

O Optometrista diagnostica, corrige e prescreve soluções óticas que irão compensar as ametropias (alterações visuais NÃO patológicas) como: MIOPIA, HIPERMETROPIA, PRESBIOPIA E ASTGMATISMO, não fazendo uso de medicações ou técnicas invasivas ao globo ocular. Todos os equipamentos são direcionados à avaliação quantitativa do sentido da visão. O presente documento apresenta técnica/fisiológica de conformidade com o CBOO nº3223/portaria397-09-10-2002.e com parecer conselho federal da educação nº45/72.

Paciente: **Wilson Silva (Cód. 2041)**

CPF: **123.512.348-04**

Data Nasc.:

End:

Telefone: **19971670770**

RG:

Idade.:

Prescrição de: **Dallila Reis Lopes**

Emissão: **07/03/2026**

Valida: **07/03/2027**

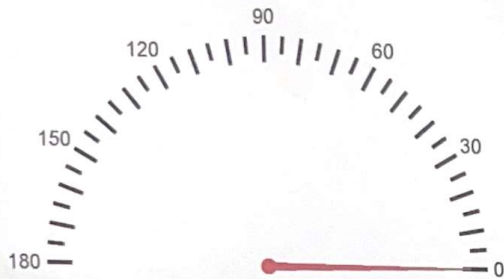

O.D.	Adc.	Esf.	Cil.	Eixo	Pris.	Base	DNP	AV	O.E.	Adc.	Esf.	Cil.	Eixo	Pris.	Base	DNP	AV
Longe		0,75	0,00	-	-	-	33,50		Longe		0,50	0,00	-	-	-	32,00	
Perto	2,00	2,75	0,00	-	-	-	31,50		Perto	2,00	2,50	0,00	-	-	-	30,50	

## Observação:

Se progressivo acrescentar 0, 25AO na Adição

07 / 03 / 26  
Data

  
Dallila Reis Lopes  
165374

O estabelecimento comercial para a aquisição dos óculos é de livre escolha do usuário.  
É importante levar os seus óculos para conferência.