

VISTA LATERAL

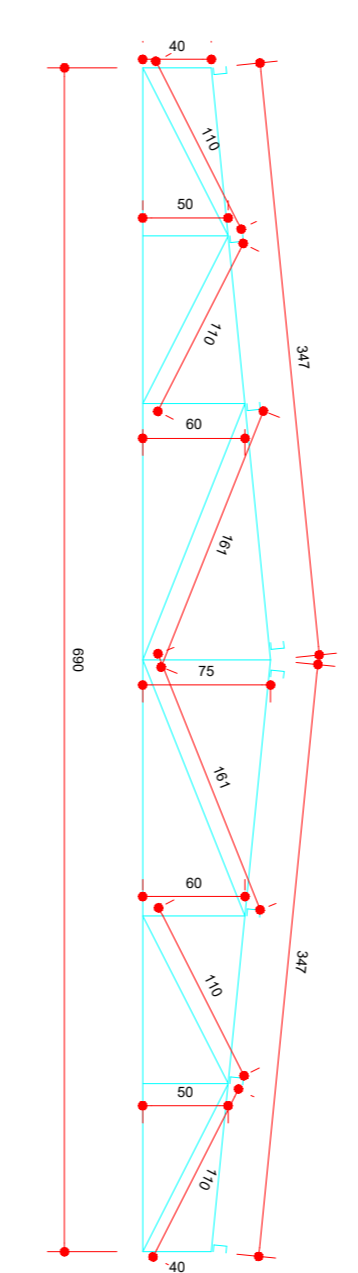

(X02) VISTA LATERAL DA TESOURA

BANZO SUPERIOR : UE 150X60X20 #2.25mm
 BANZO INFERIOR : U 150X60 #2.65mm
 DIAGONAIS e MONTANTES: U 75X40 #2.25mm

PLANTA BAIXA DO ENTERÇAMENTO



REVISÃO		APROVAÇÃO	
DATA	DESCRIÇÃO	ASSINATURA	LEGENDA

INTERESSADO: _____

ESCOLA MUNICIPAL HENRIQUE DE PASSOS PEREIRA

CONSTRUÇÃO DE SALAS DE AULA

ENDEREÇO:
RUA 5, Nº 76, CENTRO, NOVA ROMA-GO

ÁREA DO TERRENO	ÁREA PERMEAB.	ÁREA EDIFICADA	ÁREA A DEMOLIR	ÁREA A CONSTRUIR	ÁREA TOTAL CONSTRUÇÃO
1.800,00 M2		472,85M2	60,28M2	196,29 M2	668,88 M2

AUTOR: ENGENHEIRO CIVIL MARCOS TADEU FERREIRA ANDRADE CREA-GO 8 1420

RT DA OBRA: _____

PROPRIETÁRIO: PREFEITURA MUNICIPAL DE NOVA ROMA-GO CNPJ 01.087.829/0001-12

TIPO DE PROJETO: **ARQUITETURA**

EMPRESA CONTRATADA: _____

LOGOMARCA: _____

CONTEÚDO:
 CORTE AA - Esc.: 1:150
 CORTE BB - Esc.: 1:150
 COBERTURA - Esc.: 1:250
 PROJETO ESTRUTURA METALICA - Esc.: 1:250

DESENHO: TADEU

DATA	ESCALA	REVISÃO	Nº ORÇAMENTO
JULHO/2025	INDICADA	000	1020250216595

REV.	DATA	DESCRIÇÃO	VISTO
000	000	000	000

FRANCHA: _____

1/1