

LOCAÇÃO  
ESC.: 1:1200

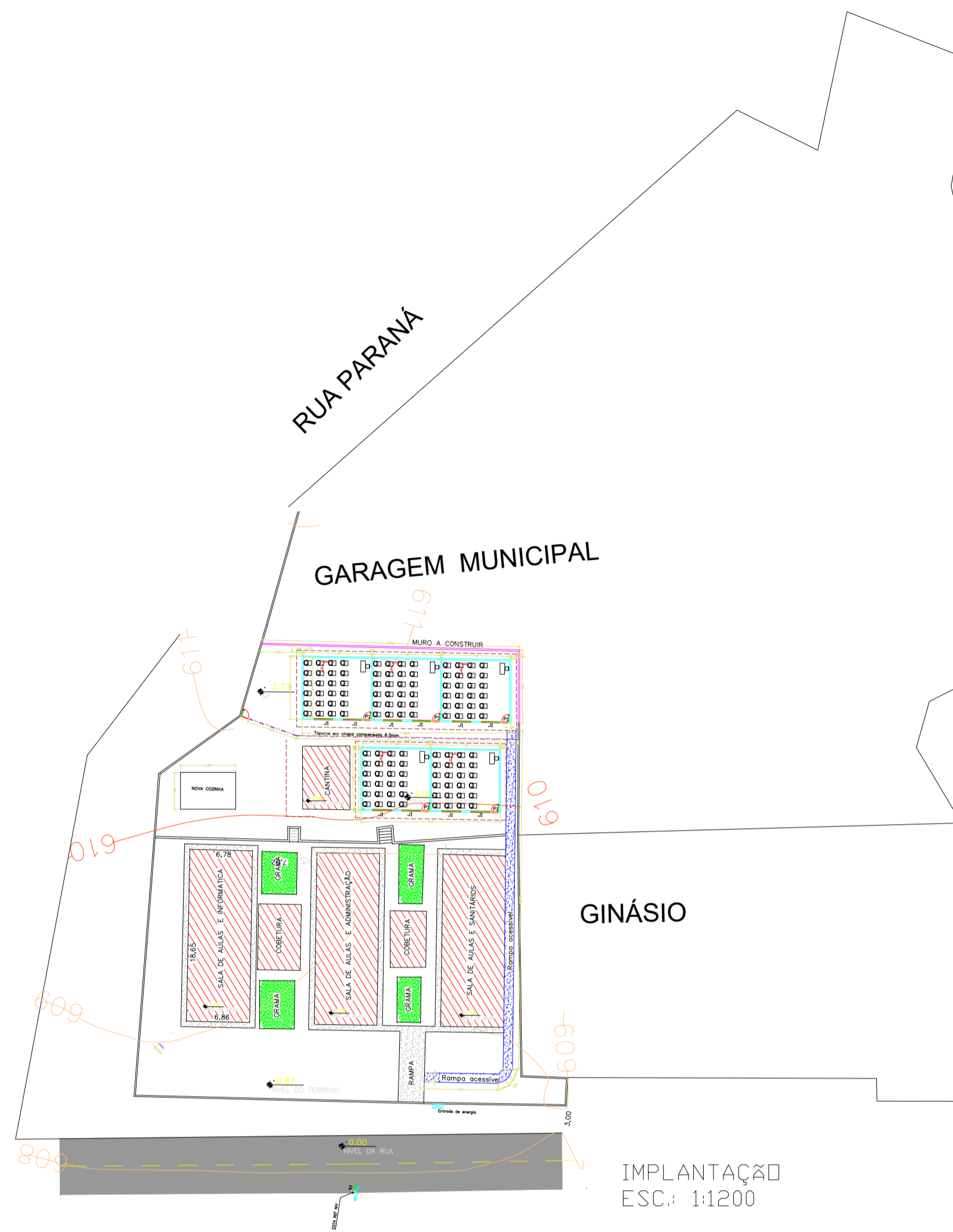

IMPLANTAÇÃO  
ESC.: 1:1200



13°44'21.7"S 46°52'50.1"W

COORDENADAS GEODRÁFICAS  
ESC.: S/ ESCALA

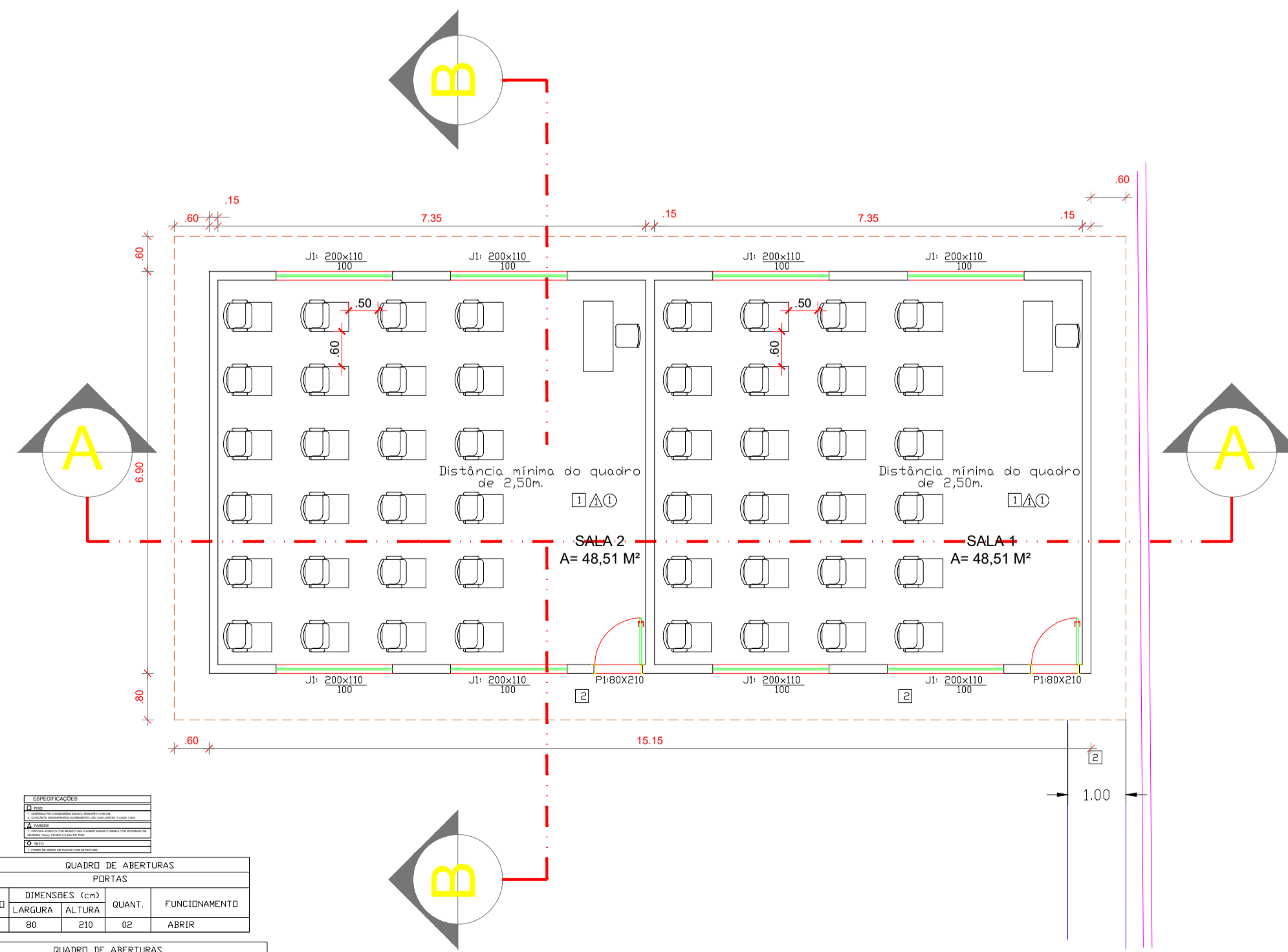

PLANTA BAIXA  
ESC.: 1:100

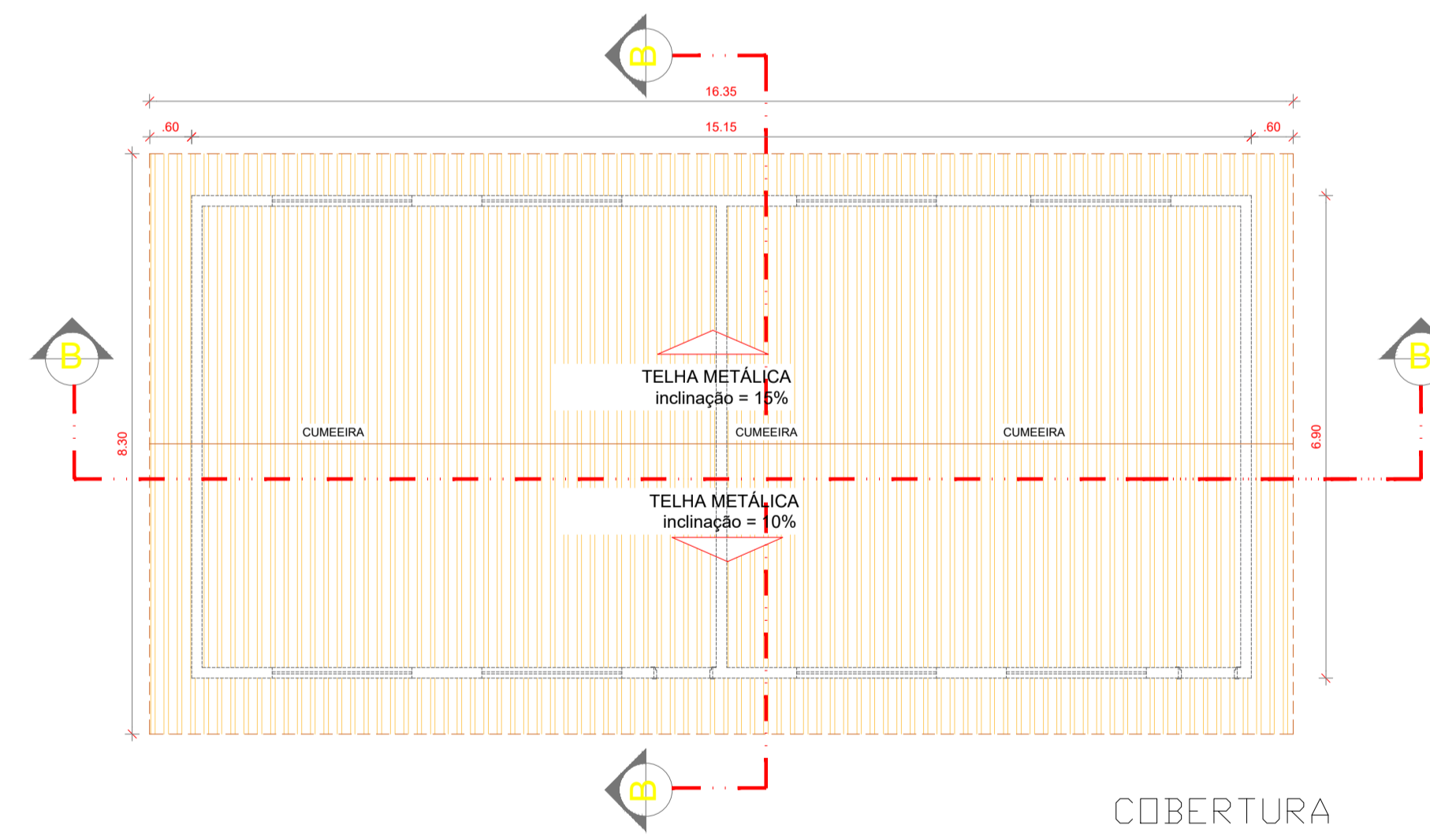

COBERTURA  
ESC.: 1:100

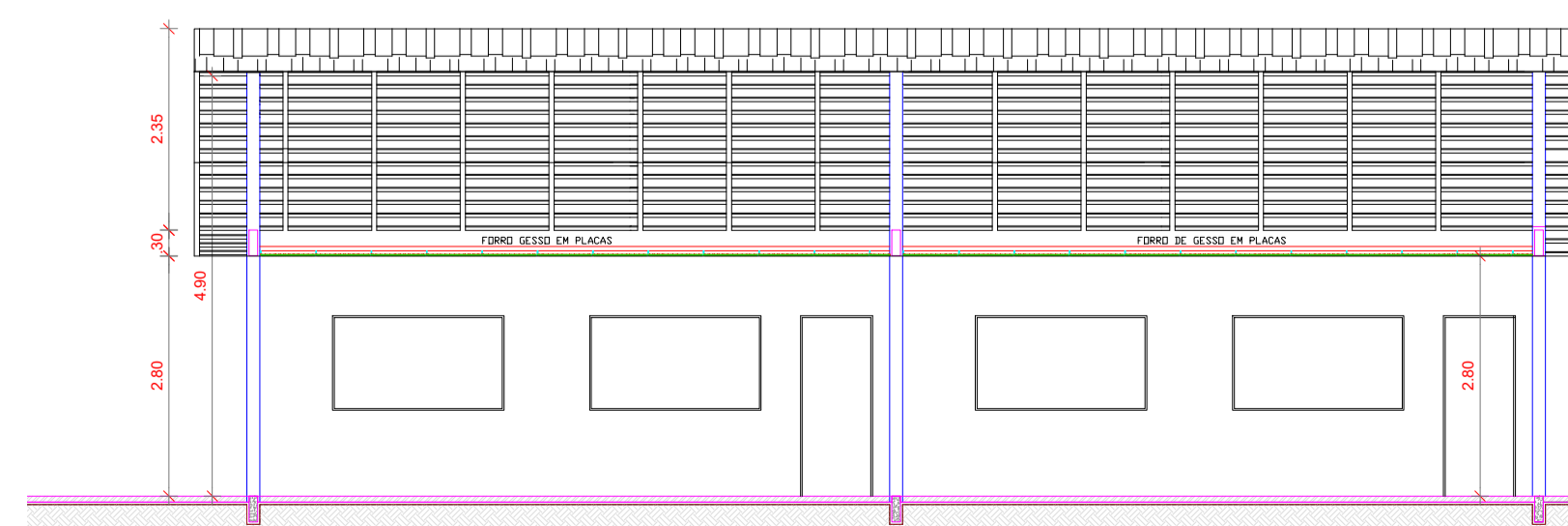

CORTE A-A  
ESC.: 1:100

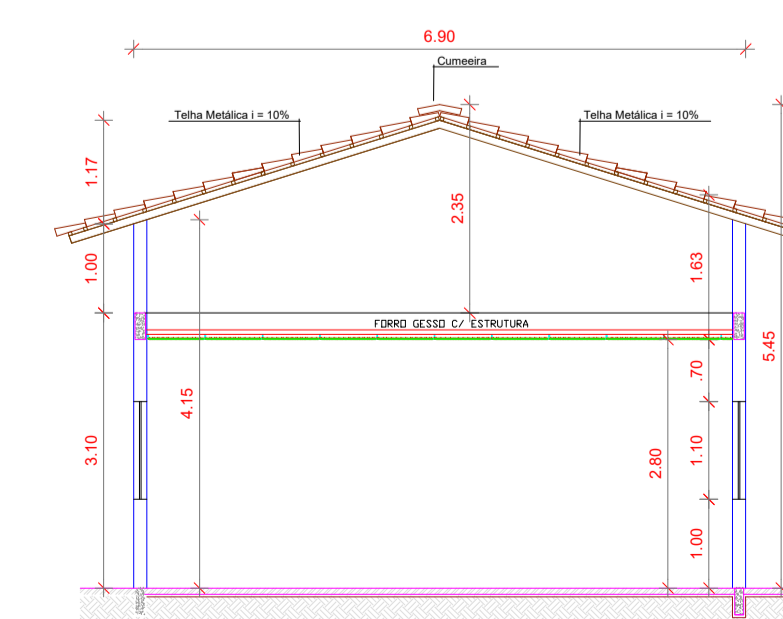

CORTE B-B  
ESC.: 1:100

- OBSERVAÇÕES:
- Onde não tiver especificação de acabamento, seguir projeto específico.
  - Favor conferir medidas no local.
  - Qualquer dúvida consultar o autor do projeto.

INTERESSADO				
<b>ESCOLA MUNICIPAL HENRIQUE DE PASSOS PEREIRA</b>				
<b>CONSTRUÇÃO DE SALAS DE AULA</b>				
ENDEREÇO: RUA 5, Nº 76, CENTRO, NOVA ROMA-GO				
ÁREA DO TERRENO	ÁREA PERMEAR	ÁREA EDIFICADA	ÁREA A DEMOLIR	ÁREA A CONSTRUIR
1.600,00 M2			104,54 M2	104,54 M2
AUTOR: ENGENHEIRO CIVIL MARCOS TADEU FERREYRA DE MOURA COSTA JUNIOR CREA-GO 5.142.D				
RT DA OBRA:				
PROPRIETÁRIO: FUNDO MUNICIPAL DE EDUCAÇÃO DE NOVA ROMA-GO CNPJ: 54.758.896/0001-50				
TIPO DE PROJETO: <b>ARQUITETURA</b>				
CONTEÚDO: - LOCAÇÃO - Esc.: 1:1200 - IMPLANTAÇÃO - Esc.: 1:1200 - PLANTA BAIXA SALAS - Esc.: 1:250 - QUADRO DE ÁREAS - LEGENDAS				
DESENHO: TABELA				
DATA:	ESCALA:	REVISÃO:	Nº PROJETO:	
JAN/2026	INDICADA	000	1020260030431	
REV. DATA:	DESCRIÇÃO:	VISTO:		
000 000	000	000		
				<b>1/1</b>