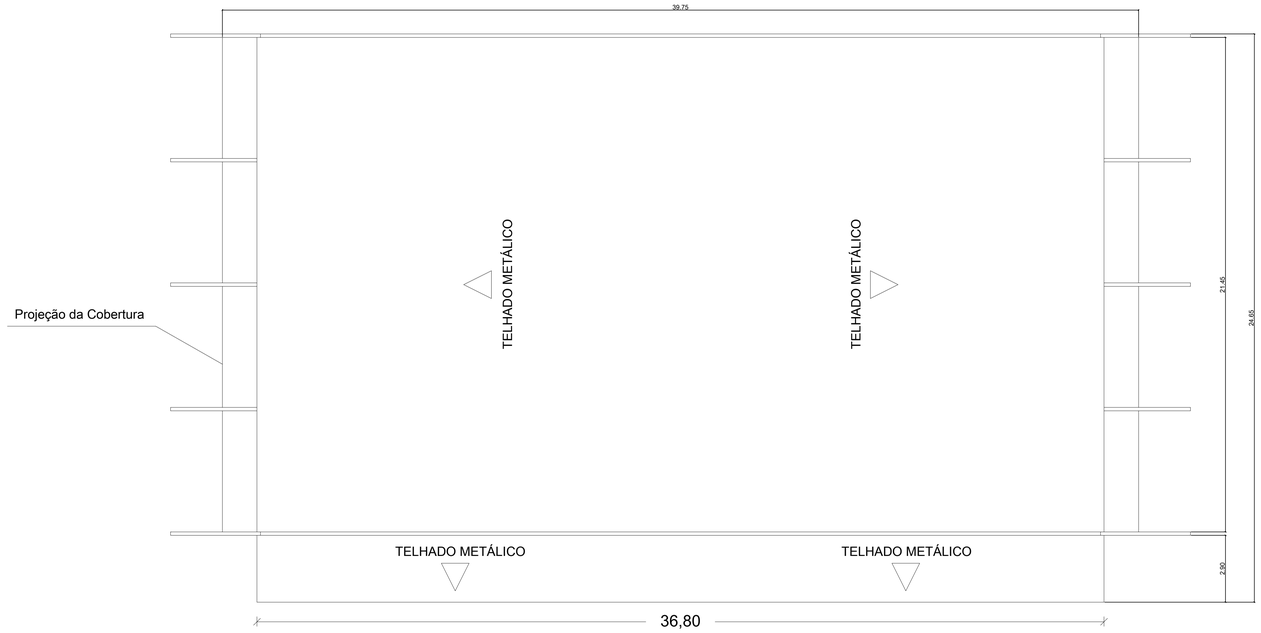

PLANTA COBERTURA

ESCALA 1:100

PROJETO DE REFERÊNCIA

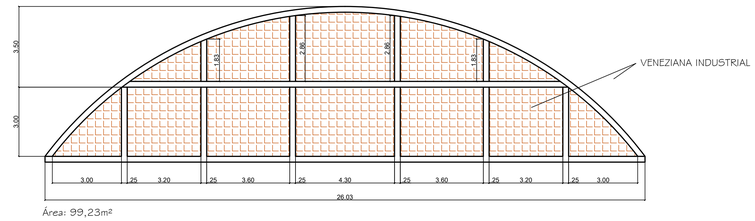

Área: 99,23m²

CORTE AA

S/ ESCALA

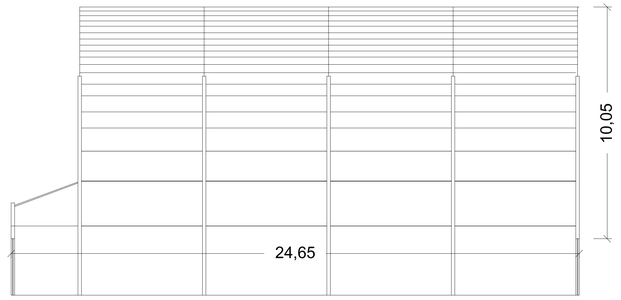

CORTE BB'

S/ ESCALA

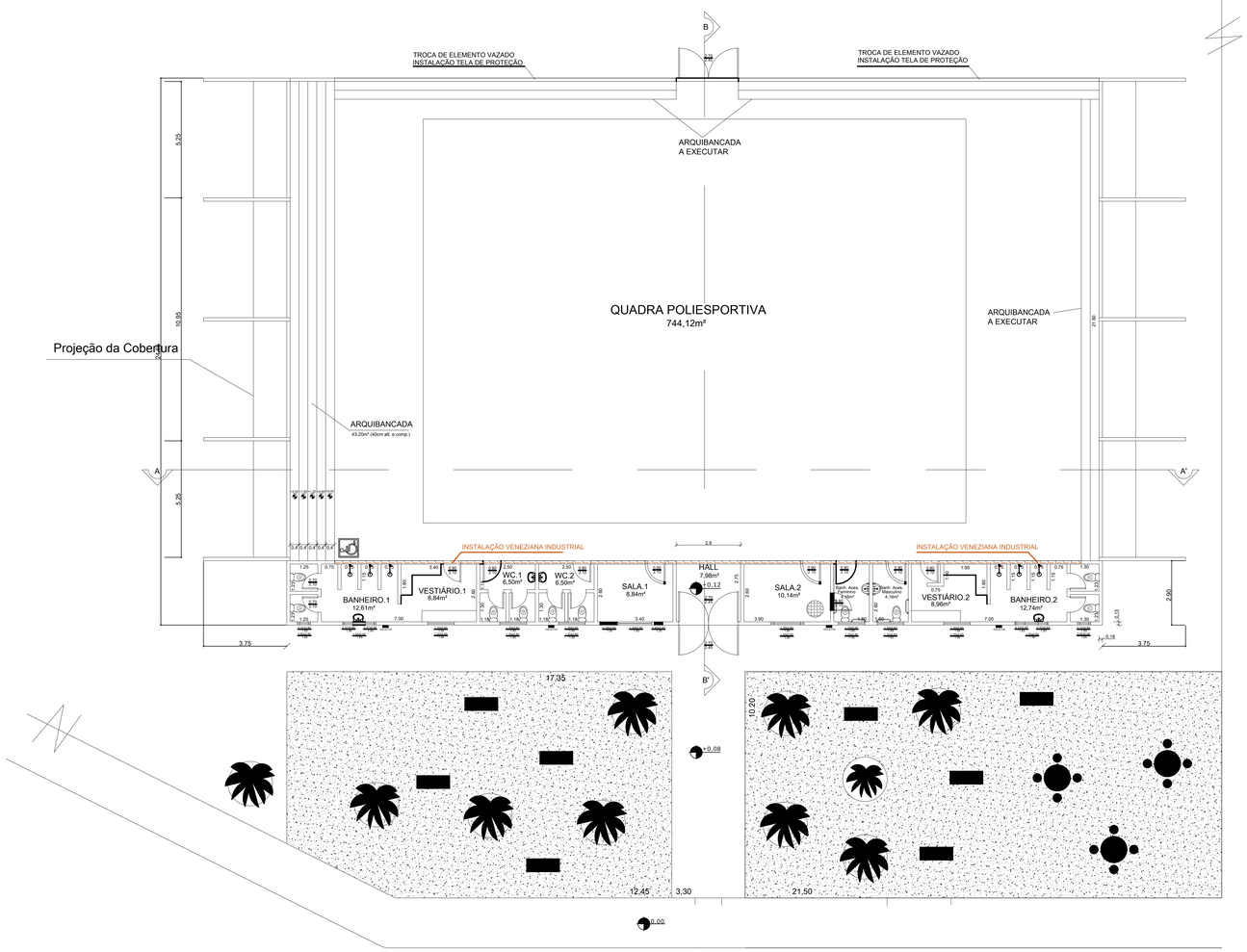

PLANTA BAIXA

ESCALA 1:100

LEGENDA

À executar

ASSUNTO

PROJETO ARQUITETÔNICO

FOLHA: ÚNICA

PROJETO
Instalação Veneziana Industrial Ginásio Municipal de Esportes

PROPRIETÁRIO
Prefeitura Municipal de Pirapozinho

ENDEREÇO
Rua Machado de Assis, n° 728 - Centro

LOCAL DA OBRA
Rua Rubens Ferreira Lobo, nº 20

BAIRRO
Vila Marques

CIDADE
Pirapozinho/SP

SITUAÇÃO S/ ESC.



QUADRO DE AREAS

CONSTRUÍDA: 907,00 M²

DECLARO QUE A APROVAÇÃO DESTE PROJETO NÃO IMPLICA NO RECONHECIMENTO POR PARTE DA PREFEITURA NO DIREITO DE PROPRIEDADE DO TERRENO

PROPRIETÁRIO
Prefeitura Municipal de Pirapozinho/SP
CNPJ: 54.851.121/0001-61

DECLARO QUE :-

1 - PARA OS DEVIDOS FINS DE DIREITO, INCLUSIVE NA ESFERA PENAL, QUE ESTE PROJETO FOI ELABORADO COM OBSERVÂNCIA A LEGISLAÇÃO EDILICIA VIGENTE EM ESPECIAL ÀS LEIS No 128/03 E 1140/1;

2 - A OBRA SERÁ EXECUTADA DE ACORDO COM O PROJETO APROVADO PELA PMP E SOMENTE APÓS A APROVAÇÃO DOS PROJETOS COMPLEMENTARES JUNTO AS EMPRESAS CONCESSIONÁRIAS E ORGÃOS DE SERVIÇOS PÚBLICOS, QUANDO NECESSÁRIO;

3 - QUALQUER ALTERAÇÃO AO PROJETO DEVERÁ SER IMEDIATAMENTE COMUNICADO A P.M. DE PIRAPOZINHO/SP;

AUTOR DO PROJETO
Bruno Caldeira
TITULO: ENGENHEIRO CIVIL CREA/SP: 5069234 3-71