

# RECINTO DE EXPOSIÇÕES 'JACOB TOSELLO' - SITUAÇÃO PRETENDIDA

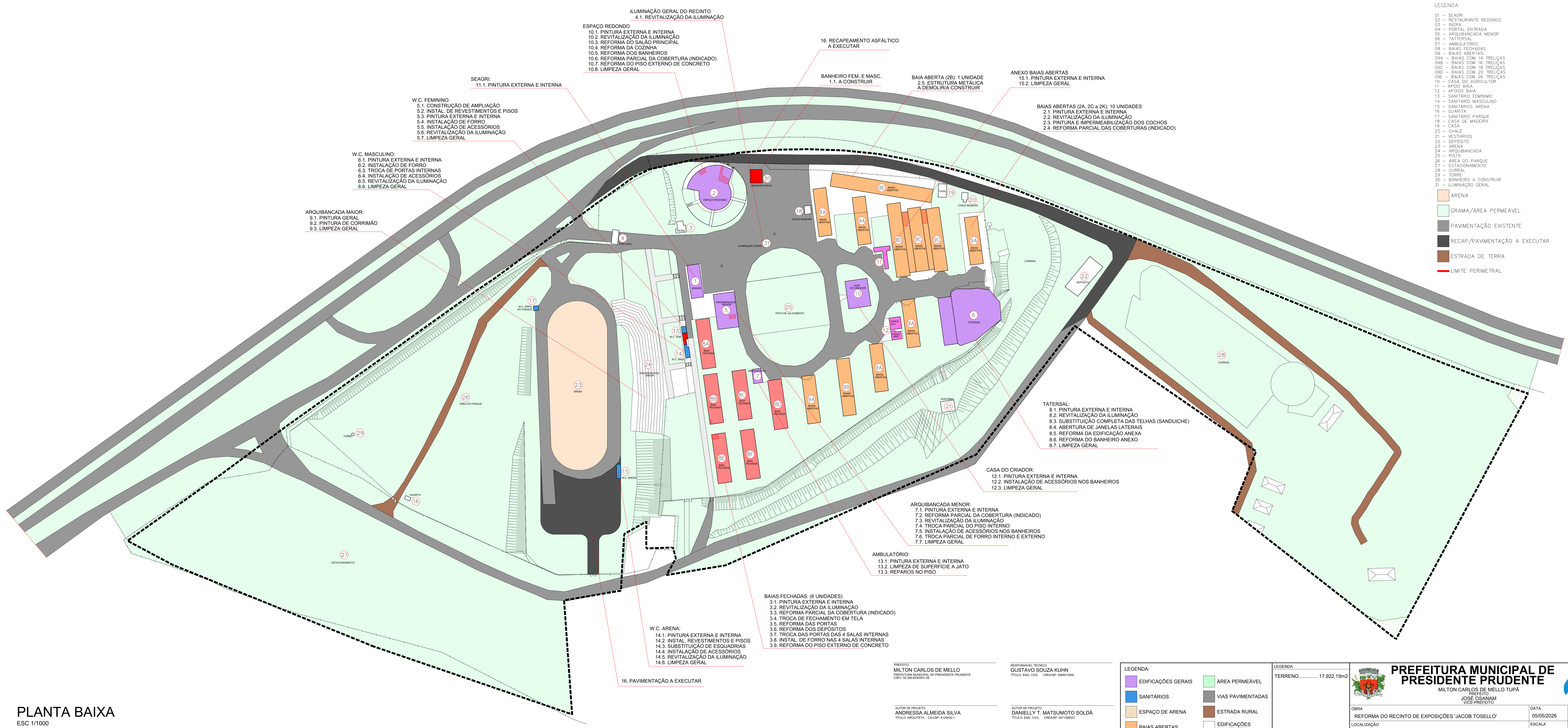

## LEGENDA

- 01 - SEAGRI
- 02 - RESTAURANTE REDONDO
- 03 - INGRA
- 04 - PORTAL ENTRADA
- 05 - ARQUIBANCADA MENOR
- 06 - TATERSAL
- 07 - AMBULATÓRIO
- 08 - BAIAS FECHADAS
- 09 - BAIAS ABERTAS
- 09A - BAIAS COM 14 TRELIÇAS
- 09B - BAIAS COM 16 TRELIÇAS
- 09C - BAIAS COM 18 TRELIÇAS
- 09D - BAIAS COM 20 TRELIÇAS
- 09E - BAIAS COM 22 TRELIÇAS
- 10 - CASA DO AGRICULTOR
- 11 - APOIO BAIÁ
- 12 - APOIOS BAIÁ
- 13 - SANITÁRIO FEMININO
- 14 - SANITÁRIO MASCULINO
- 15 - SANITÁRIOS ARENA
- 16 - GUARITA
- 17 - SANITÁRIO PARQUE
- 18 - CASA DE MADEIRA
- 19 - CASA
- 20 - CHALÉ
- 21 - VESTIÁRIOS
- 22 - DEPOSITO
- 23 - ARENA
- 24 - ARQUIBANCADA
- 25 - PISTA
- 26 - ÁREA DO PARQUE
- 27 - ESTACIONAMENTO
- 28 - CURRAL
- 29 - TORRE
- 30 - BANHEIRO A CONSTRUIR
- 31 - ILUMINAÇÃO GERAL

## LEGENDA

- ARENA
- GRAMA/ÁREA PERMEÁVEL
- PAVIMENTAÇÃO EXISTENTE
- RECAP/PAVIMENTAÇÃO A EXECUTAR
- ESTRADA DE TERRA
- LIMITE PERIMETRAL

PLANTA BAIXA  
ESC 1/1000

PREFEITO  
MILTON CARLOS DE MELLO  
PREFEITURA MUNICIPAL DE PRUDENTE/SP  
CNPJ: 05.306.653/0001-08

AUTOR DE PROJETO  
ANDRESSA ALMEIDA SILVA  
TÍTULO: ARQUITETA - CAUSP: A12943-1

ORÇAMENTISTA  
MILTON CESAR DOS SANTOS ESTÁCIO  
TÍTULO: ENG. CIVIL - CREA/SP: 5070030193

RESPONSÁVEL TÉCNICO  
GUSTAVO SOUZA KUHN  
TÍTULO: ENG. CIVIL - CREA/SP: 5055101948

AUTOR DE PROJETO  
DANIELLY T. MATSUMOTO SOLDÁ  
TÍTULO: ENG. CIVIL - CREA/SP: 507198837

ORÇAMENTISTA  
TIAGO SOUZA LOPES  
TÍTULO: ENG. CIVIL - CREA/SP: 507007238

LEGENDA:

- EDIFICAÇÕES GERAIS
- SANITÁRIOS
- ESPAÇO DE ARENA
- BAIAS ABERTAS
- BAIAS FECHADAS
- ÁREA PERMEÁVEL
- VIAS PAVIMENTADAS
- ESTRADA RURAL
- EDIFICAÇÕES EXISTENTES
- EDIFICAÇÃO NOVA/AMPLIAÇÃO

LEGENDA

TERRENO..... 17.922,19m2

**PREFEITURA MUNICIPAL DE PRUDENTE**

MILTON CARLOS DE MELLO TUPÁ  
PREFEITO  
JOSE OSANAM  
VICE-PREFEITO

OBRA REFORMA DO RECINTO DE EXPOSIÇÕES 'JACOB TOSELLO'	DATA 05/05/2026	FOLHA 01
LOCALIZAÇÃO ROD. RAPOSO TAVARES KM 563 - PRES. PRUDENTE/SP	ESCALA INDICADA	REVISÃO -
ASSUNTO IMPLANTAÇÃO COM DESCRIÇÃO GERAL DA SITUAÇÃO PRETENDIDA	RESP. TEC.	12

Área reservada para a elaboração de projetos de arquitetura, engenharia, planejamento urbano e ambiental. Proibida a reprodução total ou parcial sem a autorização expressa do autor.

01 - PREDIO SEAGRI

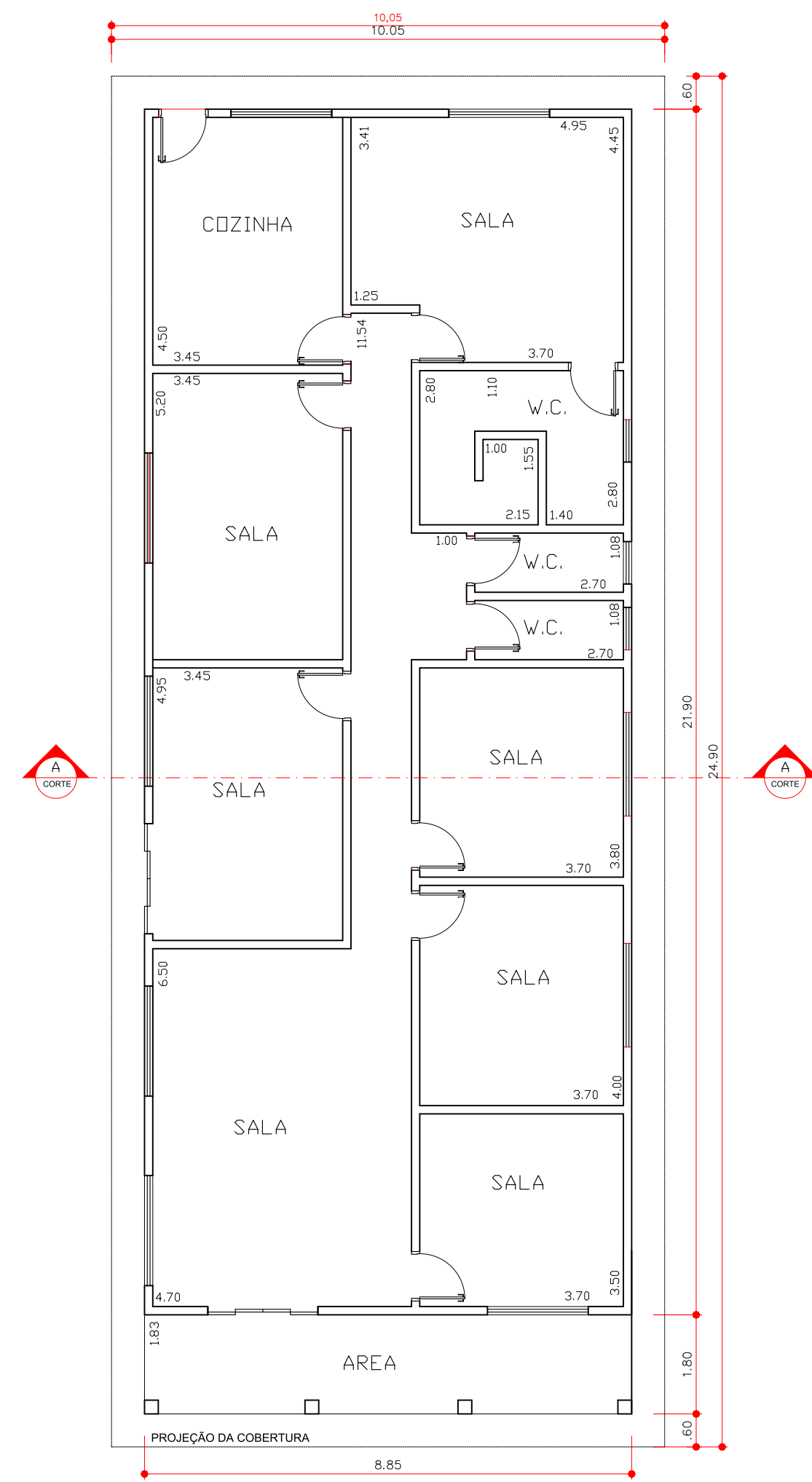

PLANTA BAIXA  
ESC 1/100

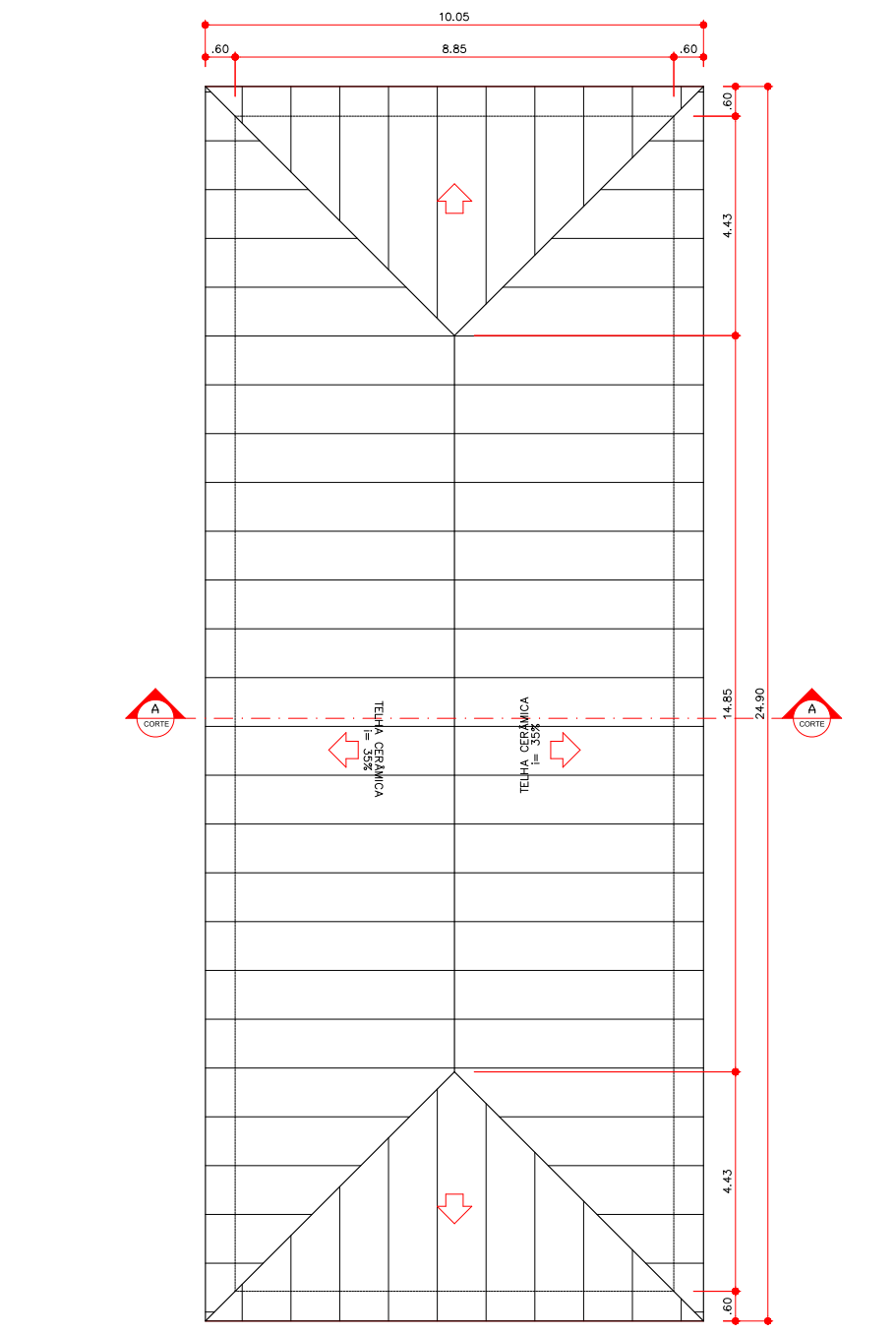

PLANTA DE COBERTURA  
ESC 1/150

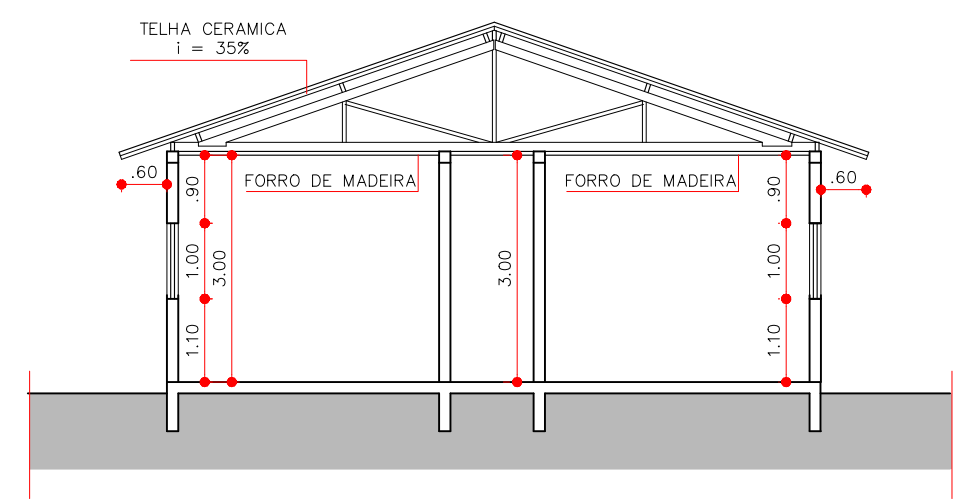

CORTE AA  
ESC 1/100

11- W.C. ARENA

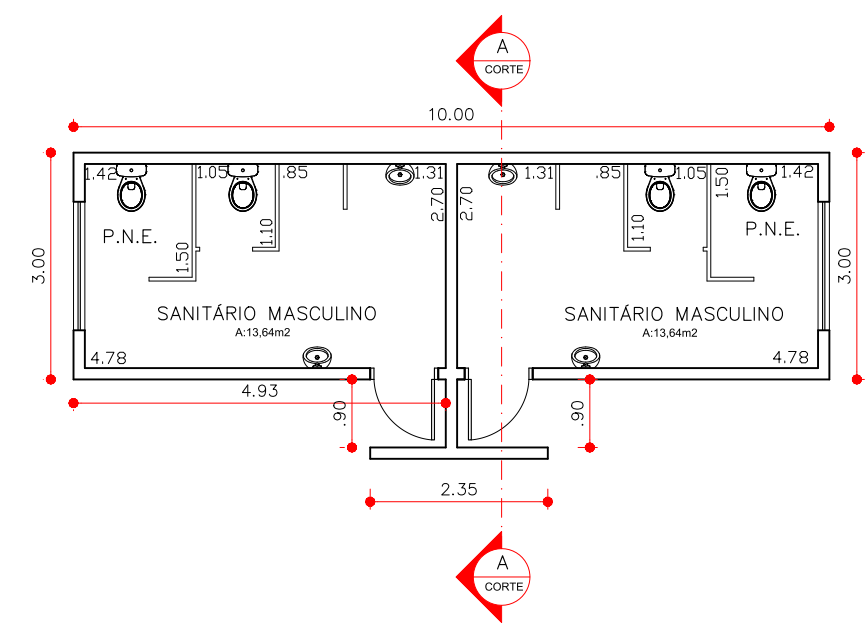

PLANTA BAIXA  
ESC 1/100

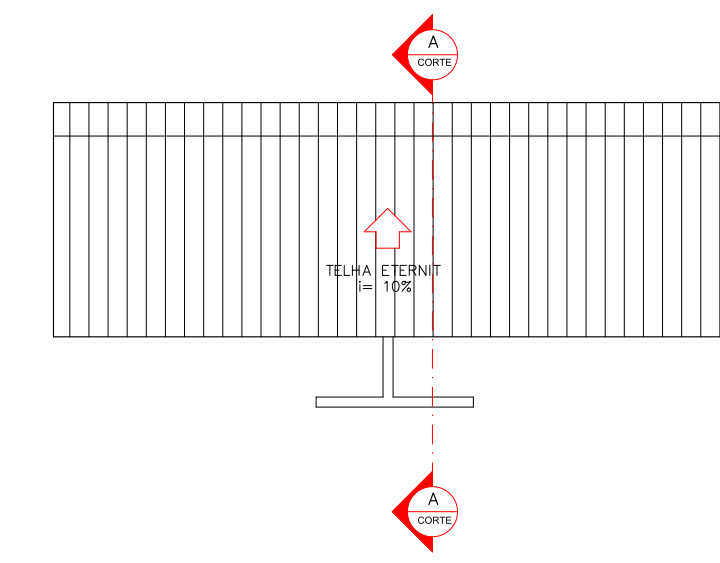

PLANTA DE COBERTURA  
ESC 1/100

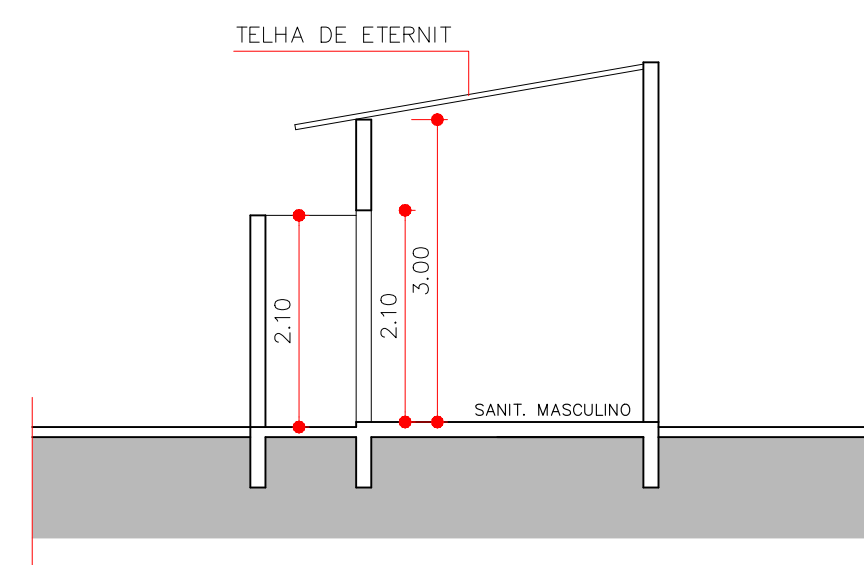

CORTE AA  
ESC 1/100

05 - ARQUIBANCADA MENOR

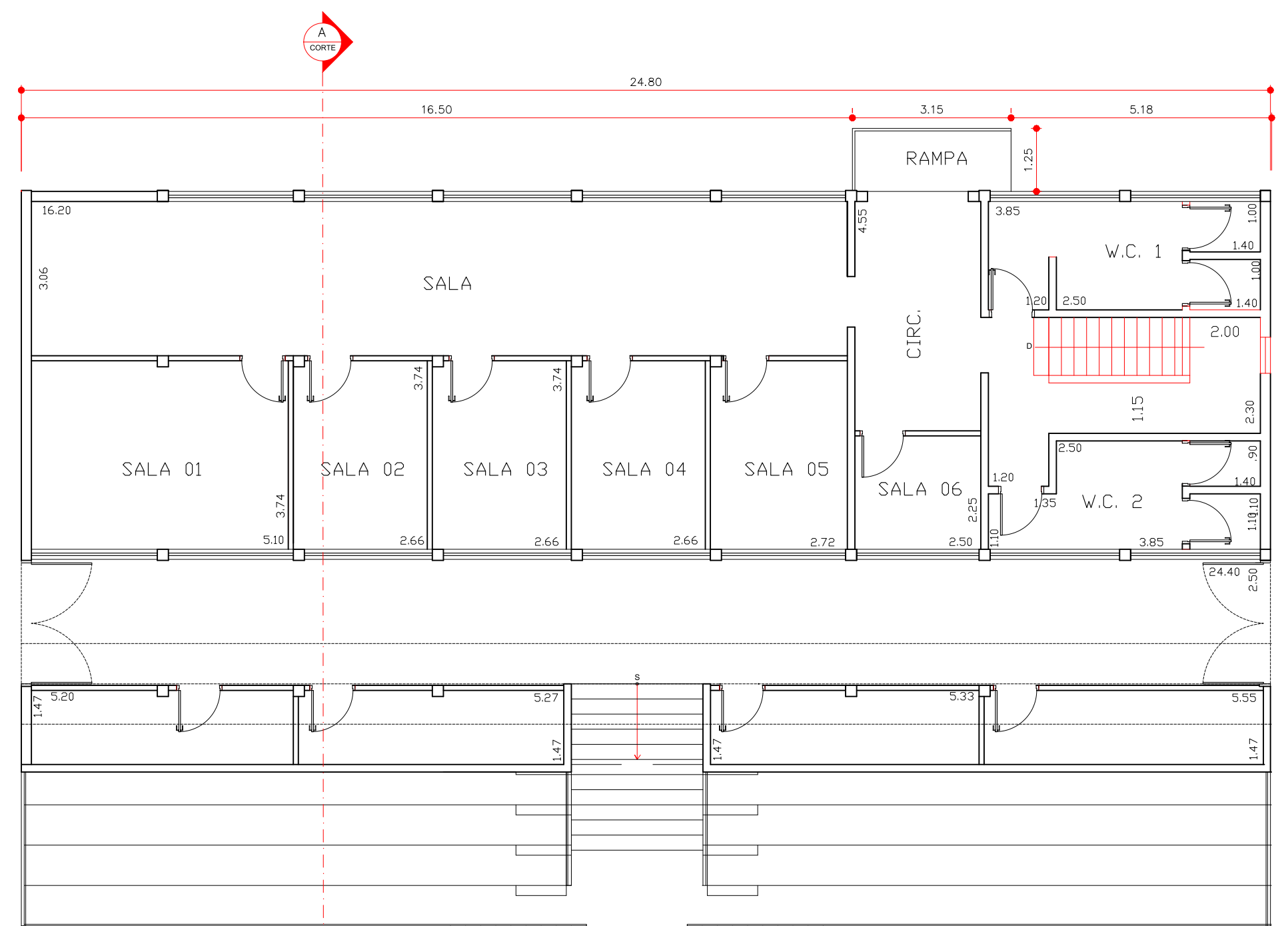

PLANTA BAIXA - TERREO  
ESC 1/100

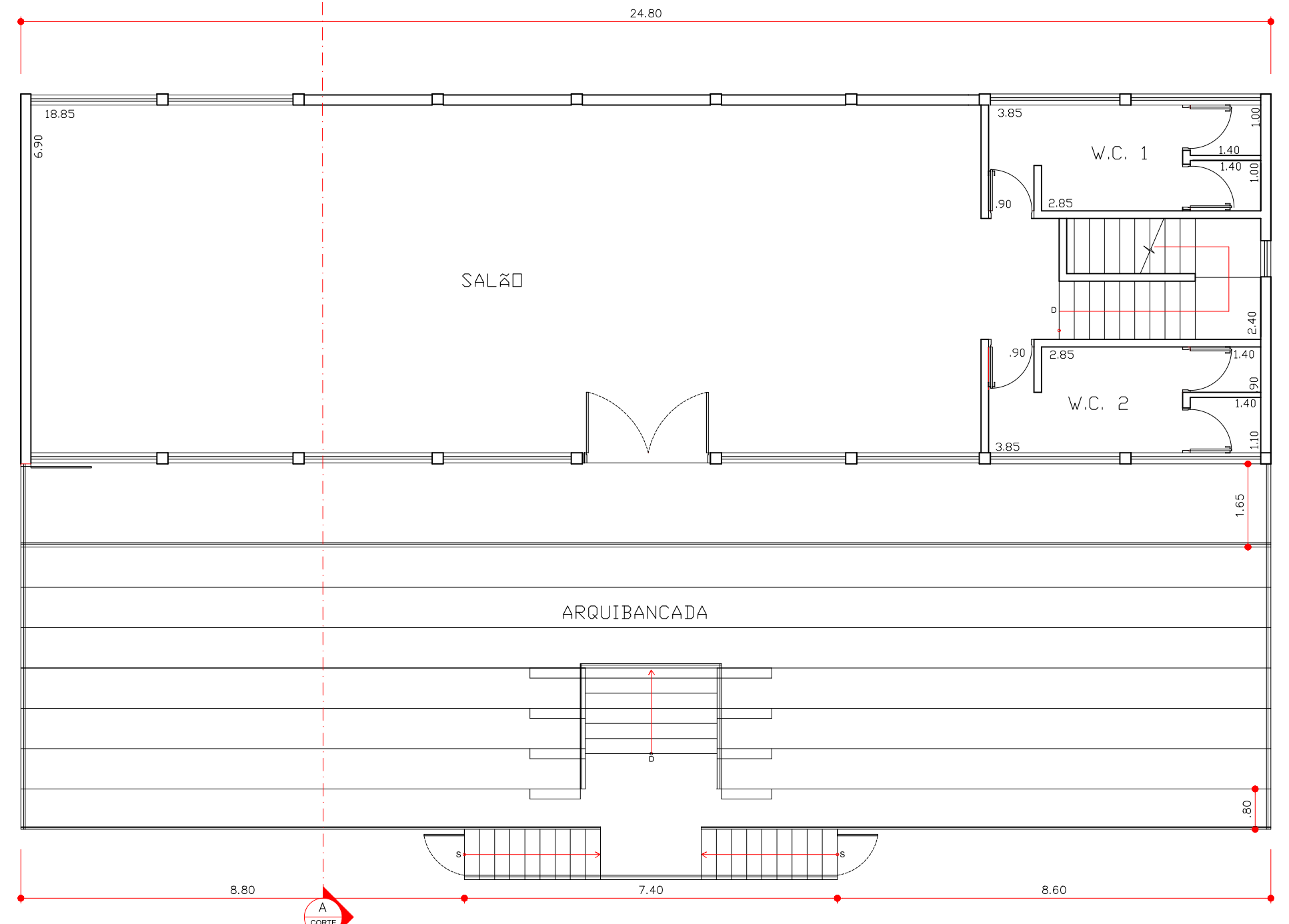

PLANTA BAIXA - SUPERIOR  
ESC 1/100

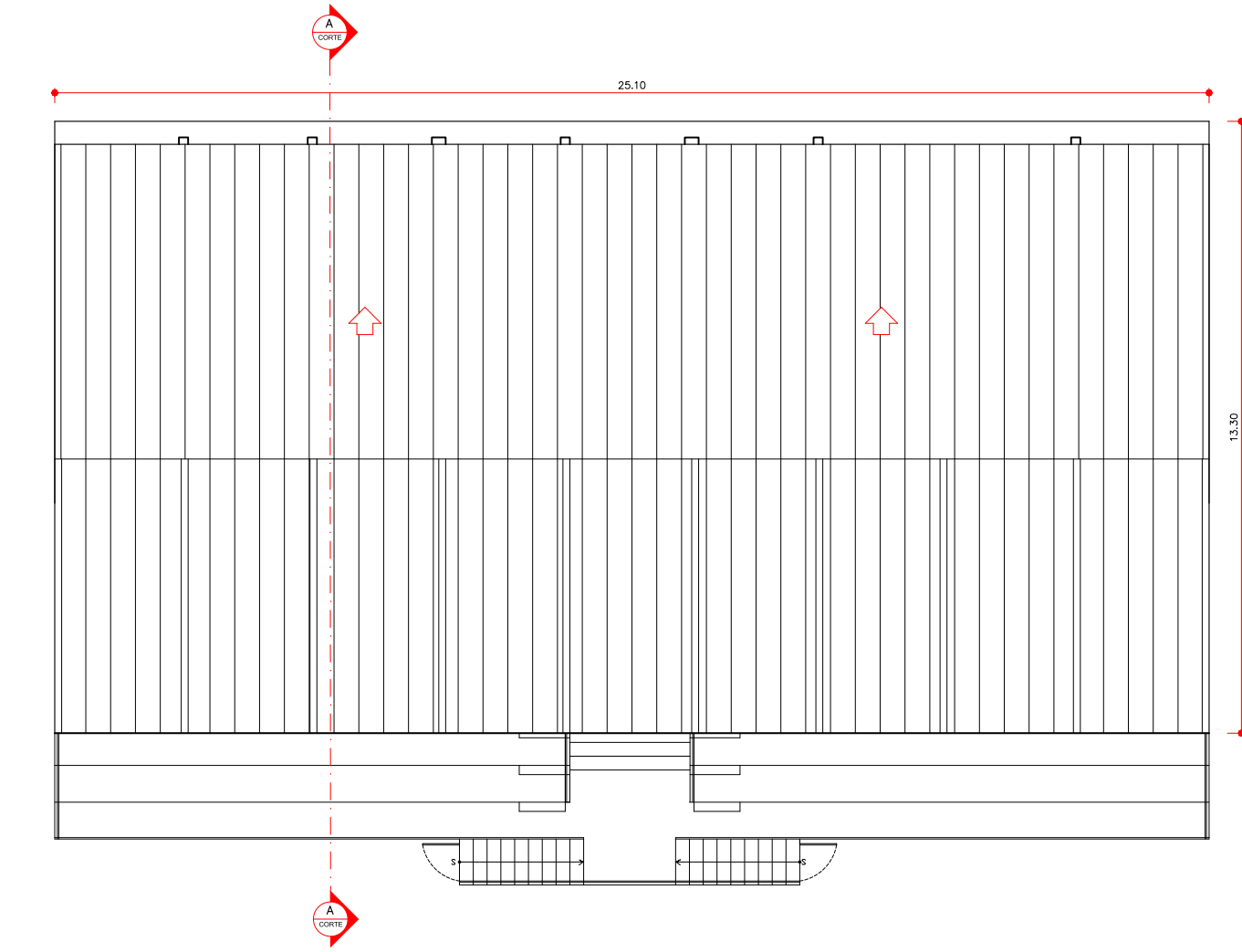

PLANTA DE COBERTURA  
ESC 1/150

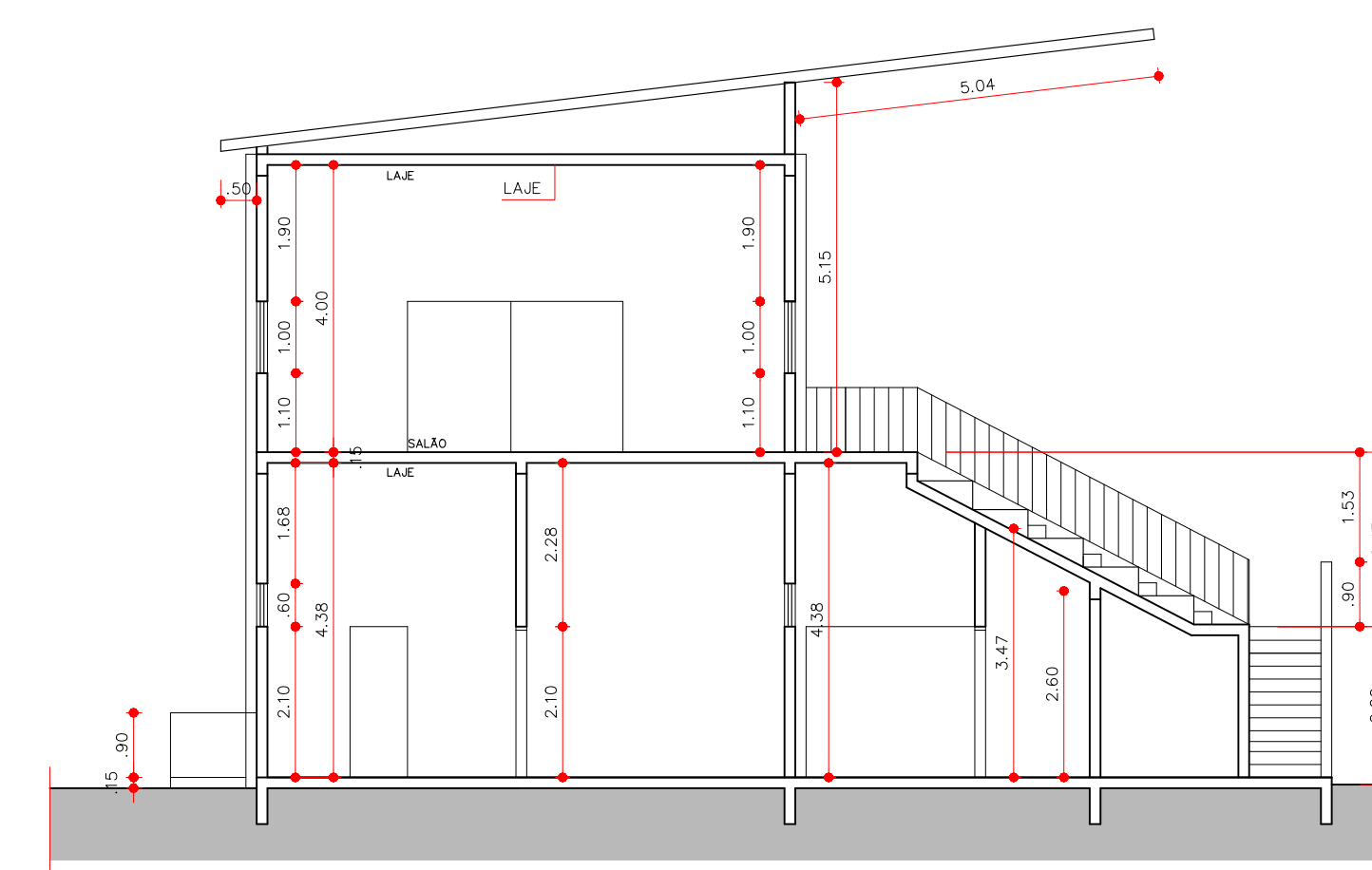

CORTE AA  
ESC 1/100

PREFEITO  
MILTON CARLOS DE MELLO  
PREFEITURA MUNICIPAL DE PRUDENTE PRUDENTE  
CNPJ: 55.356.653/0001-08

RESPONSÁVEL TÉCNICO  
GUSTAVO SOUZA KUHN  
TÍTULO: ENG. CIVIL CREA/SP: 5069510540

AUTOR DE PROJETO  
ANDRESSA ALMEIDA SILVA  
TÍTULO: ARQUITETA CAU/SP: A12943-1

AUTOR DE PROJETO  
DANIELLY T. MATSUMOTO SOLDÁ  
TÍTULO: ENG. CIVIL CREA/SP: 507168337

ORÇAMENTISTA  
MILTON CESAR DOS SANTOS ESTÁCIO  
TÍTULO: ENG. CIVIL CREA/SP: 5070030130

ORÇAMENTISTA  
TIAGO SOUZA LOPES  
TÍTULO: ENG. CIVIL CREA/SP: 5070072238

**PREFEITURA MUNICIPAL DE PRUDENTE**  
MILTON CARLOS DE MELLO TUPÁ  
PREFEITO  
JOSÉ OSANAM  
VICE-PREFEITO

OBRA  
REFORMA DO RECINTO DE EXPOSIÇÕES 'JACOB TOSELLO'  
LOCALIZAÇÃO  
ROD. RAPOSO TAVARES KM 563 - PRES. PRUDENTE/SP  
ASSUNTO  
EDIFICAÇÕES - PLANTA BAIXA, CORTES

DATA  
05/05/2026  
ESCALA  
INDICADAS  
REVISÃO  
-  
RESP. TEC.  
-

FOLHA  
02  
12

# 02 - ESPAÇO REDONDO (SITUAÇÃO ATUAL)

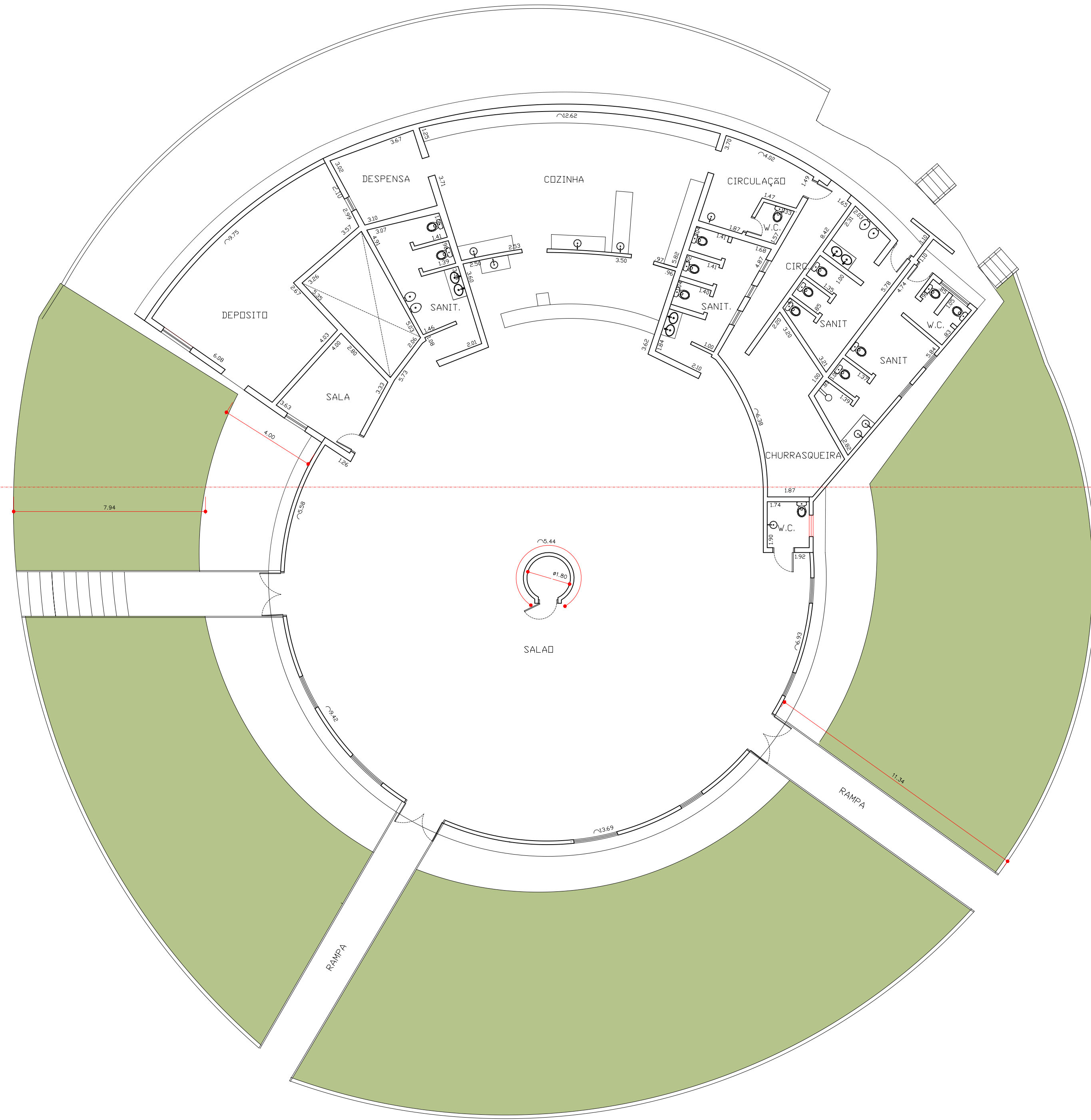

**PLANTA BAIXA**  
ESC 1/125

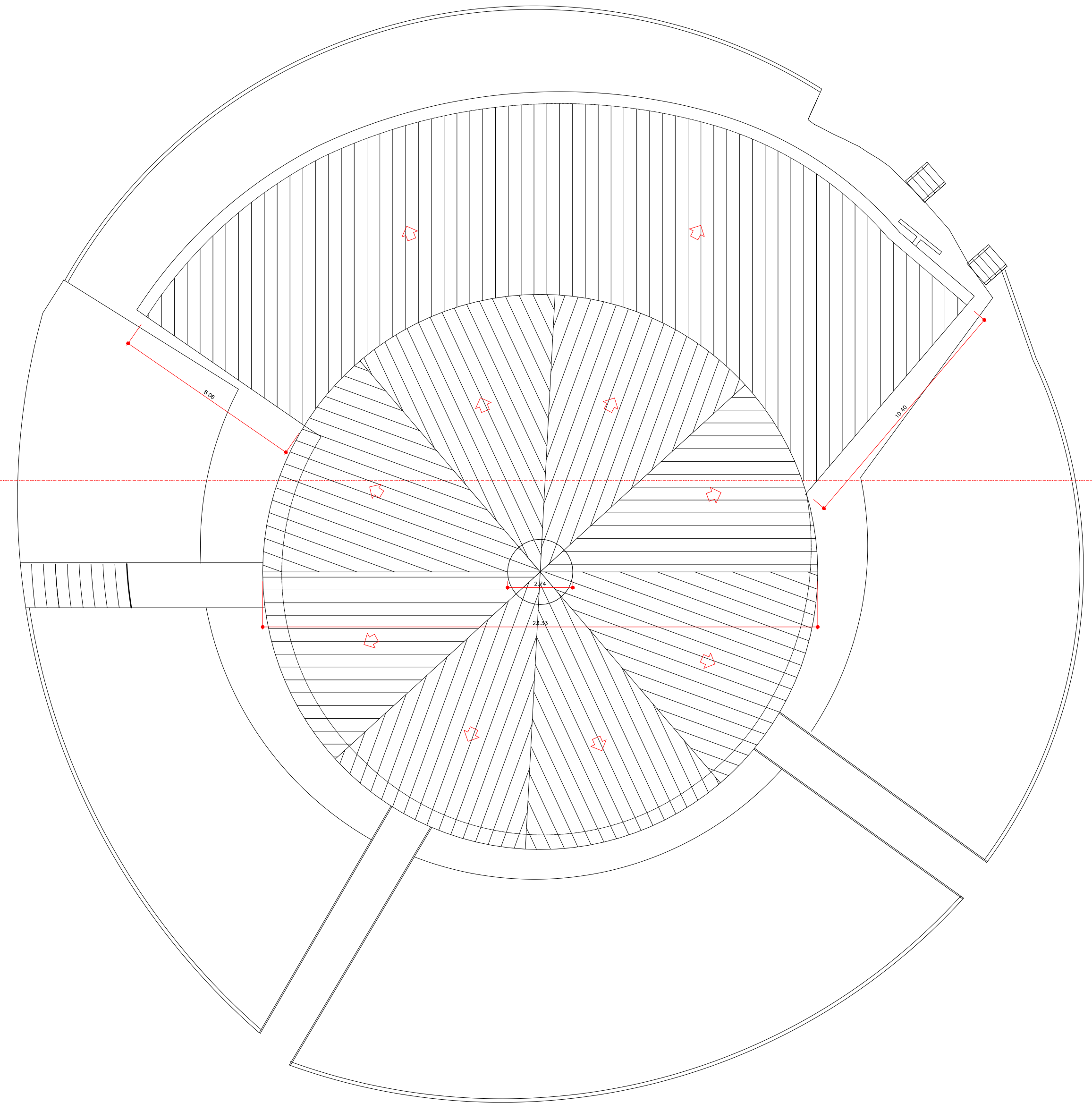

**PLANTA BAIXA - COBERTURA**  
ESC 1/150

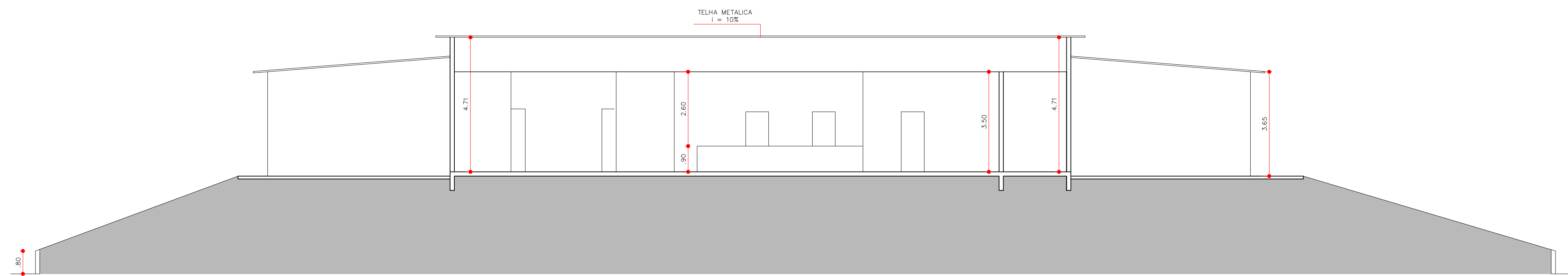

**CORTE AA**  
ESC 1/100

PREFEITO <b>MILTON CARLOS DE MELLO</b> PREFEITURA MUNICIPAL DE PRESIDENTE PRUDENTE CNPJ: 55.356.653/0001-08	RESPONSÁVEL TÉCNICO <b>GUSTAVO SOUZA KUHN</b> TÍTULO: ENG. CIVIL - CREA/SP: 5069510540
AUTOR DE PROJETO <b>ANDRESSA ALMEIDA SILVA</b> TÍTULO: ARQUITETA - CAU/SP: A129430-1	AUTOR DE PROJETO <b>DANIELLY T. MATSUMOTO SOLDÁ</b> TÍTULO: ENG. CIVIL - CREA/SP: 5071088337
ORÇAMENTISTA <b>MAILTON CESAR DOS SANTOS ESTÁCIO</b> TÍTULO: ENG. CIVIL - CREA/SP: 507030130	ORÇAMENTISTA <b>TIAGO SOUZA LOPES</b> TÍTULO: ENG. CIVIL - CREA/SP: 5070072238



**PREFEITURA MUNICIPAL DE PRESIDENTE PRUDENTE**  
MILTON CARLOS DE MELLO TUPÁ  
PREFEITO  
JOSÉ OSANAM  
VICE-PREFEITO



OBRA REFORMA DO RECINTO DE EXPOSIÇÕES 'JACOB TOSELLO'	DATA 05/05/2026	FOLHA
LOCALIZAÇÃO ROD. RAPOSO TAVARES KM 563 - PRES. PRUDENTE/SP	ESCALA INDICADAS	<b>03</b>
ASSUNTO EDIFICAÇÕES - PLANTA BAIXA, CORTES	REVISÃO - RESP. TEC. -	<b>12</b>

XXXXXXXXX.DWG

Para verificar a validade das assinaturas, acesse o link: https://www.sigatrasparencia.sp.gov.br/assinaturas/validar/assinatura/5071088337

# 02 - ESPAÇO REDONDO (PRETENDIDA)

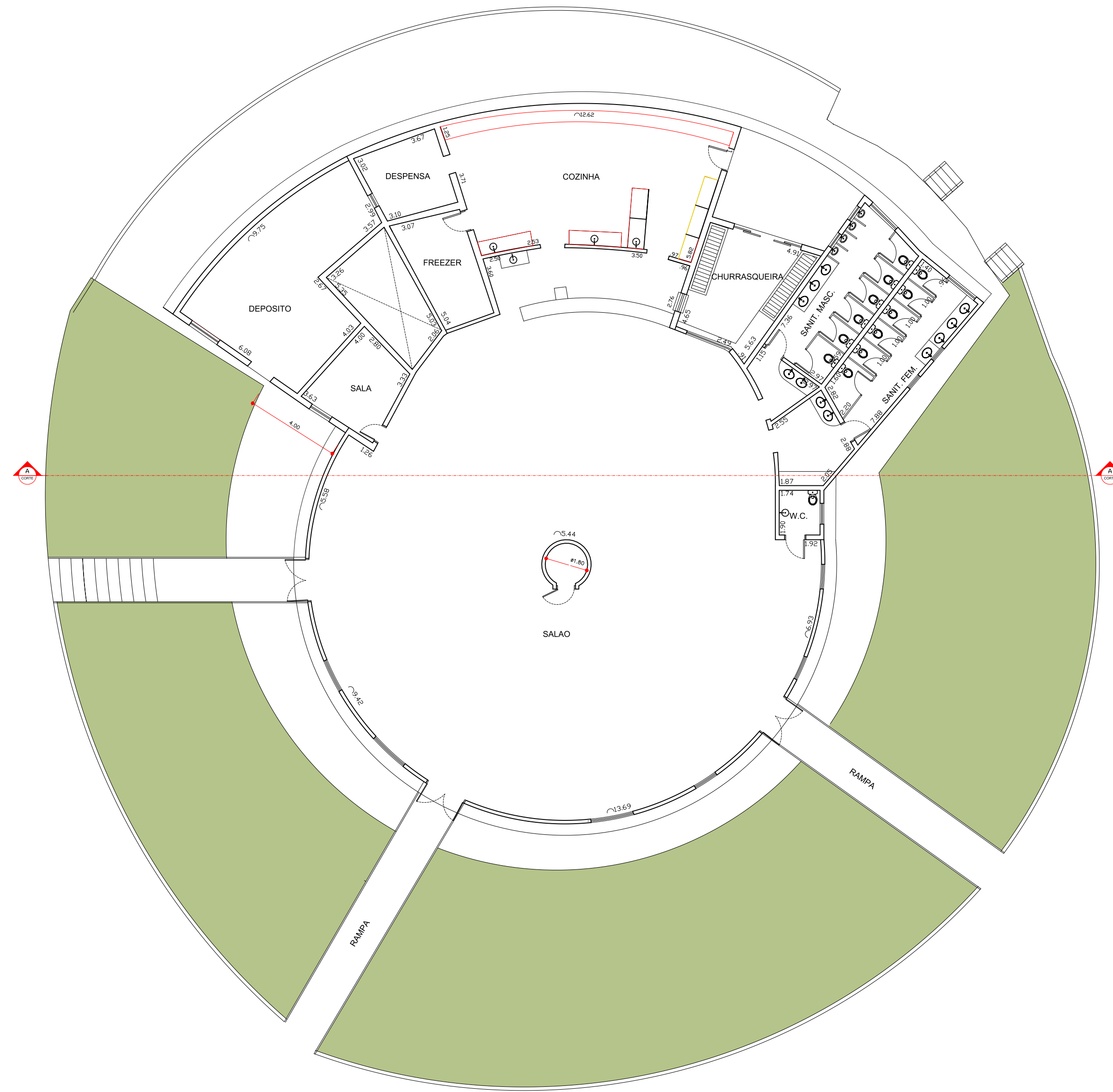

**PLANTA BAIXA - SITUAÇÃO PRETENDIDA**  
ESC 1/125

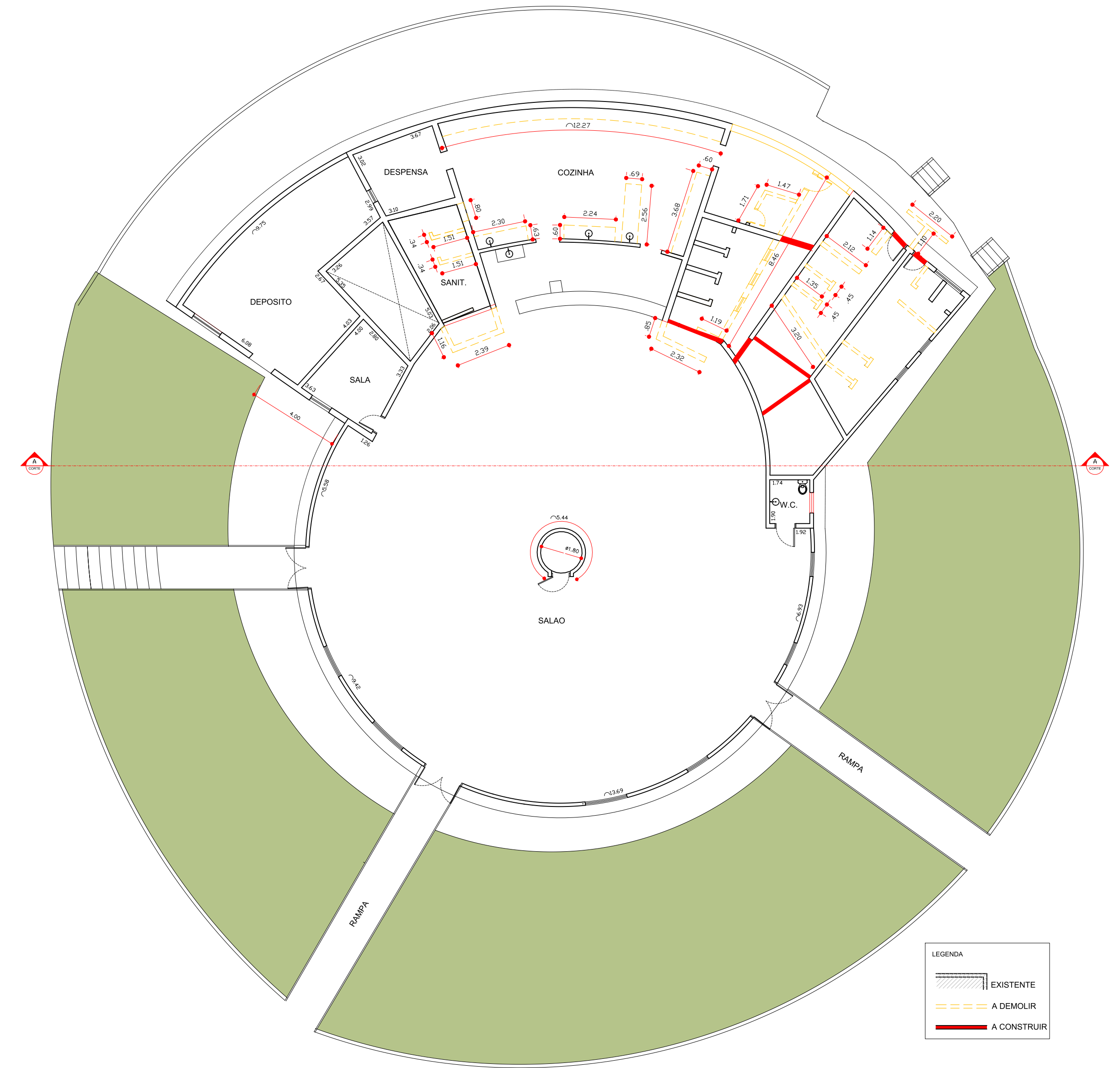

**PLANTA BAIXA - CONSTRUIR/DEMOLIR**  
ESC 1/150

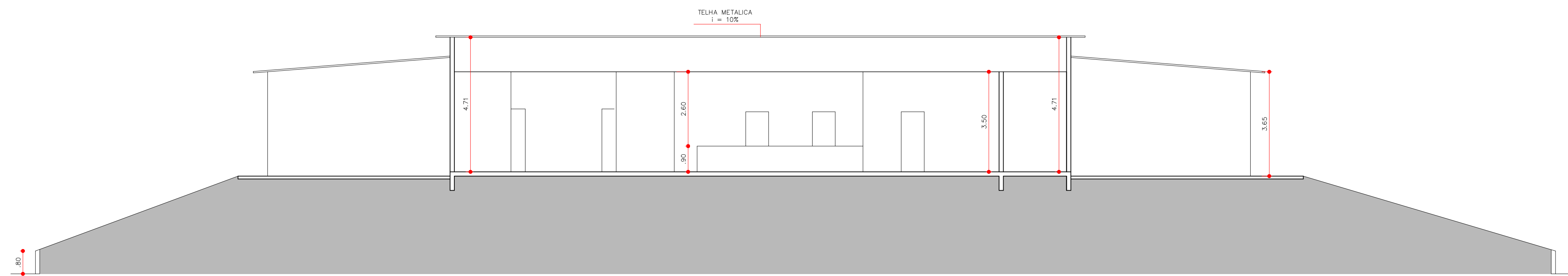

**CORTE AA**  
ESC 1/100

PREFEITO <b>MILTON CARLOS DE MELLO</b> PREFEITURA MUNICIPAL DE PRESIDENTE PRUDENTE CNPJ: 55.356.653/0001-08	RESPONSÁVEL TÉCNICO <b>GUSTAVO SOUZA KUHN</b> TÍTULO: ENG. CIVIL - CREA/SP: 5069510540
AUTOR DE PROJETO <b>ANDRESSA ALMEIDA SILVA</b> TÍTULO: ARQUITETA - CAU/SP: A129430-1	AUTOR DE PROJETO <b>DANIELLY T. MATSUMOTO SOLDÁ</b> TÍTULO: ENG. CIVIL - CREA/SP: 5071088337
ORÇAMENTISTA <b>MAILTON CESAR DOS SANTOS ESTÁCIO</b> TÍTULO: ENG. CIVIL - CREA/SP: 5070030130	ORÇAMENTISTA <b>TIAGO SOUZA LOPES</b> TÍTULO: ENG. CIVIL - CREA/SP: 5071072238



**PREFEITURA MUNICIPAL DE PRESIDENTE PRUDENTE**  
MILTON CARLOS DE MELLO TUPÁ  
PREFEITO  
JOSE OSANAM  
VICE-PREFEITO

OBRA REFORMA DO RECINTO DE EXPOSIÇÕES 'JACOB TOSELLO'	DATA 05/05/2026	FOLHA 04
LOCALIZAÇÃO ROD. RAPOSO TAVARES KM 563 - PRES. PRUDENTE/SP	ESCALA INDICADAS	12
ASSUNTO EDIFICAÇÕES - PLANTA BAIXA, CORTES	REVISÃO - RESP. TEC. -	12

Para verificar a validade das assinaturas, acesse o link: https://www.presidenteprudente.sp.gov.br/assinaturas/validar-assinatura

# CASA DO CRIADOR

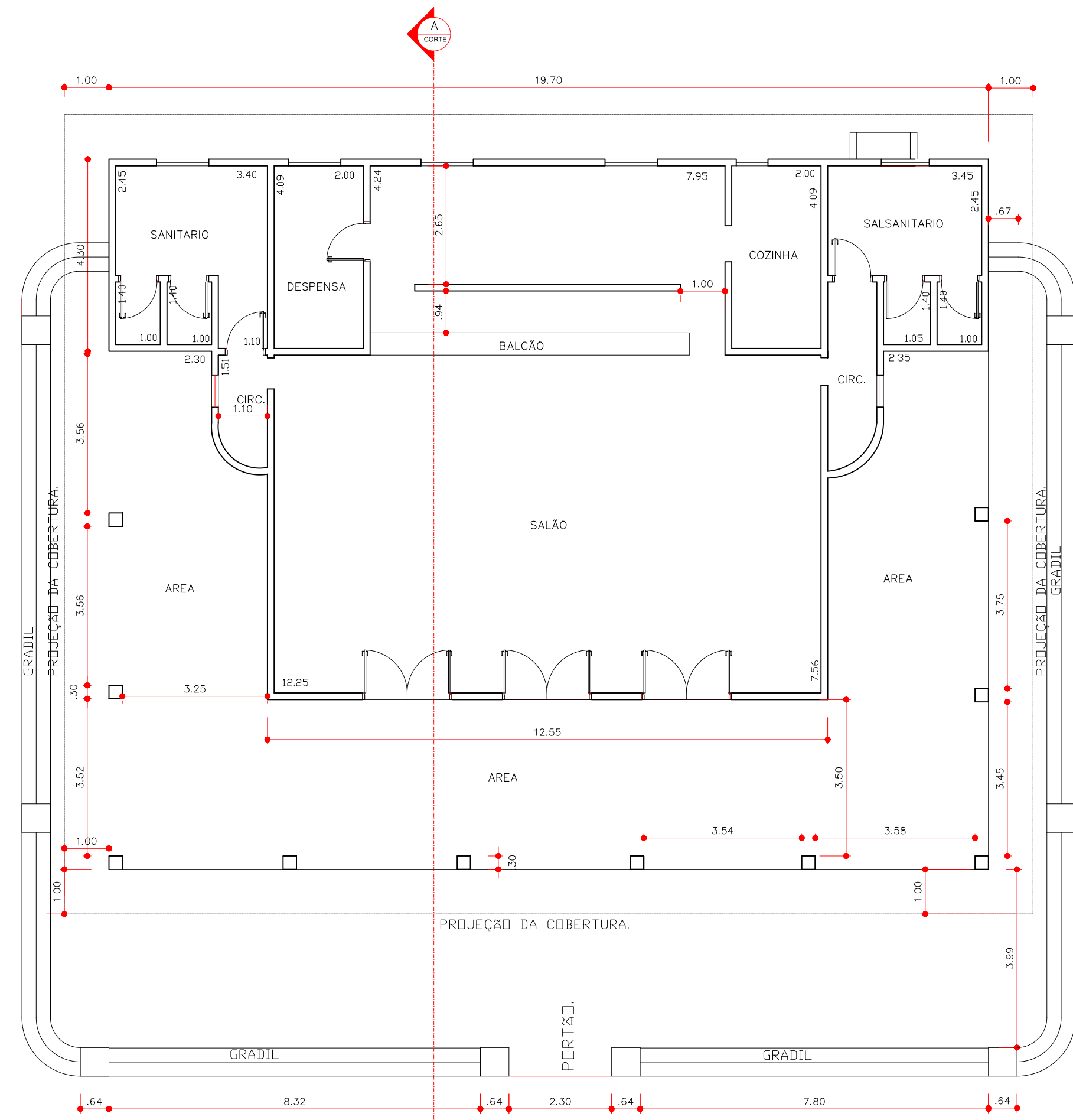

**PLANTA BAIXA**  
ESC 1/100

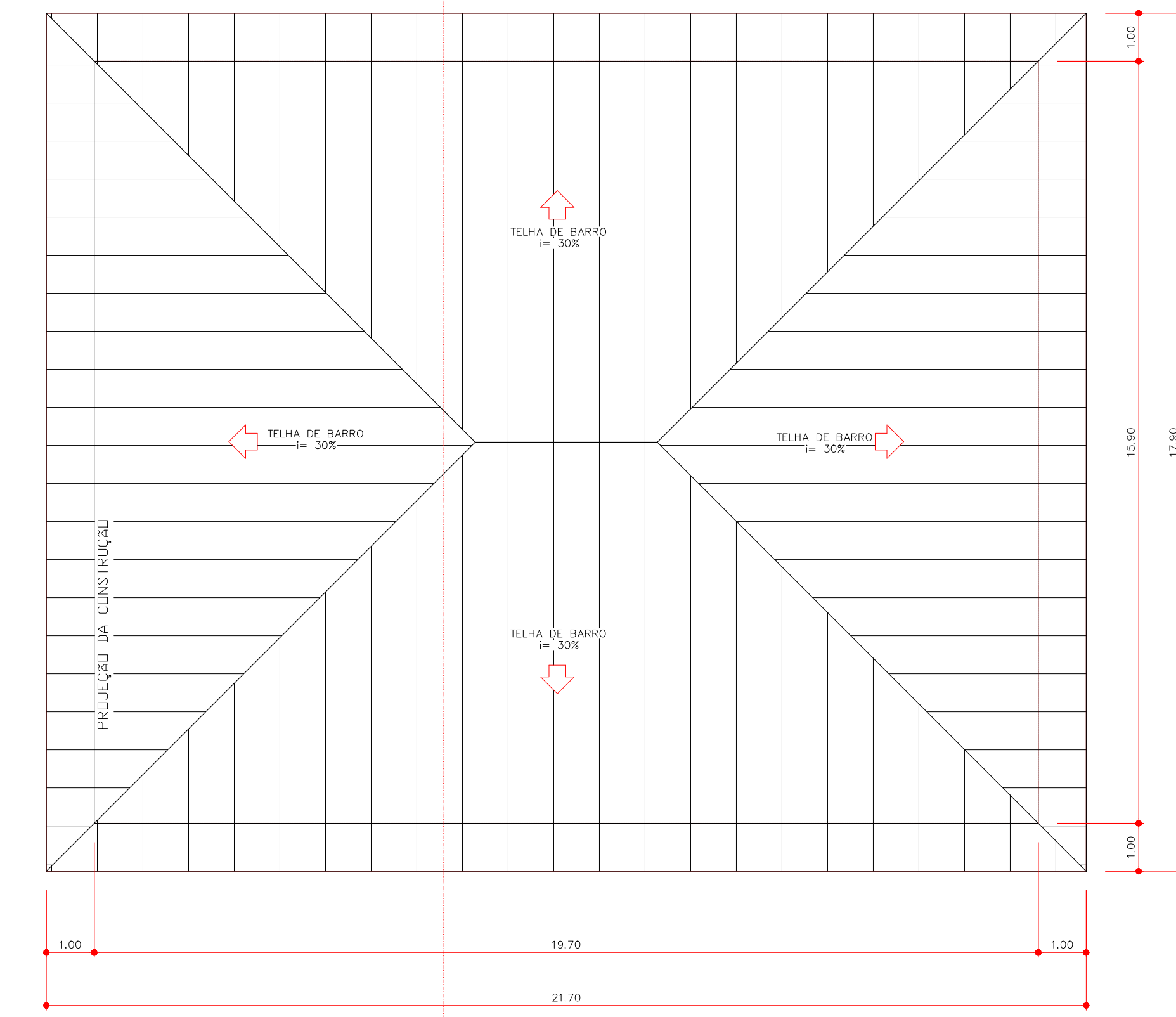

**PLANTA COBERTURA**  
ESC 1/100

**CORTE AA**  
ESC 1/100

## AMBULATÓRIO

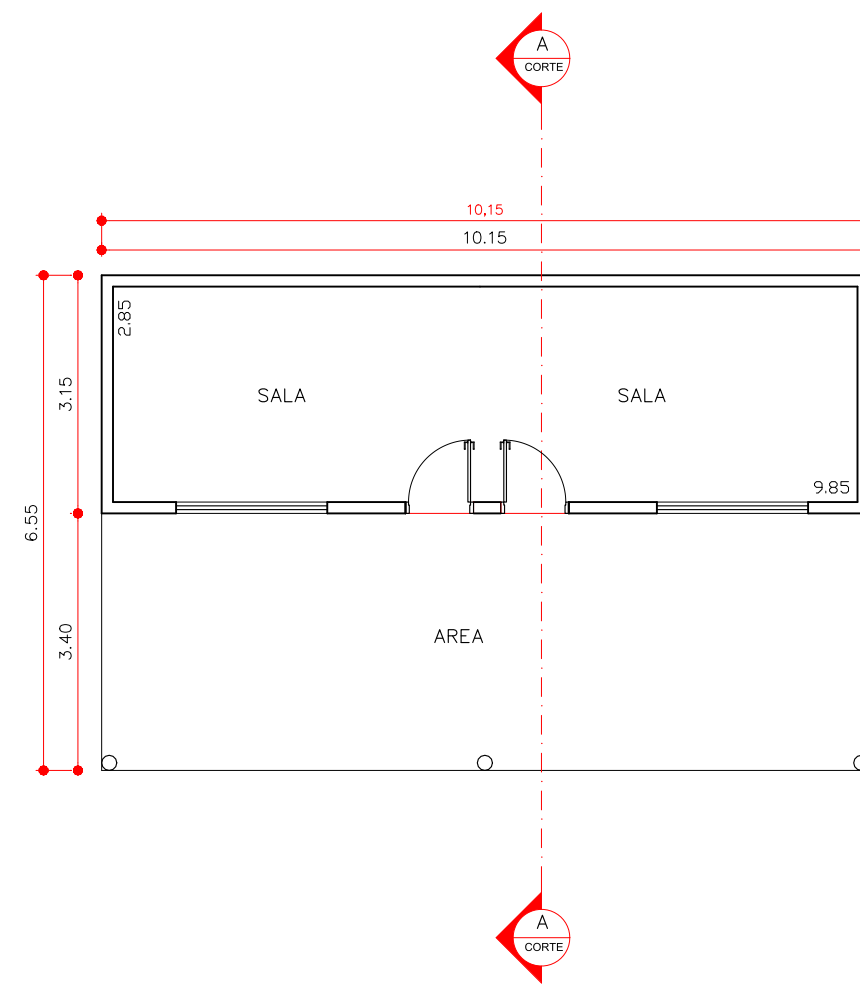

**PLANTA BAIXA**  
ESC 1/100

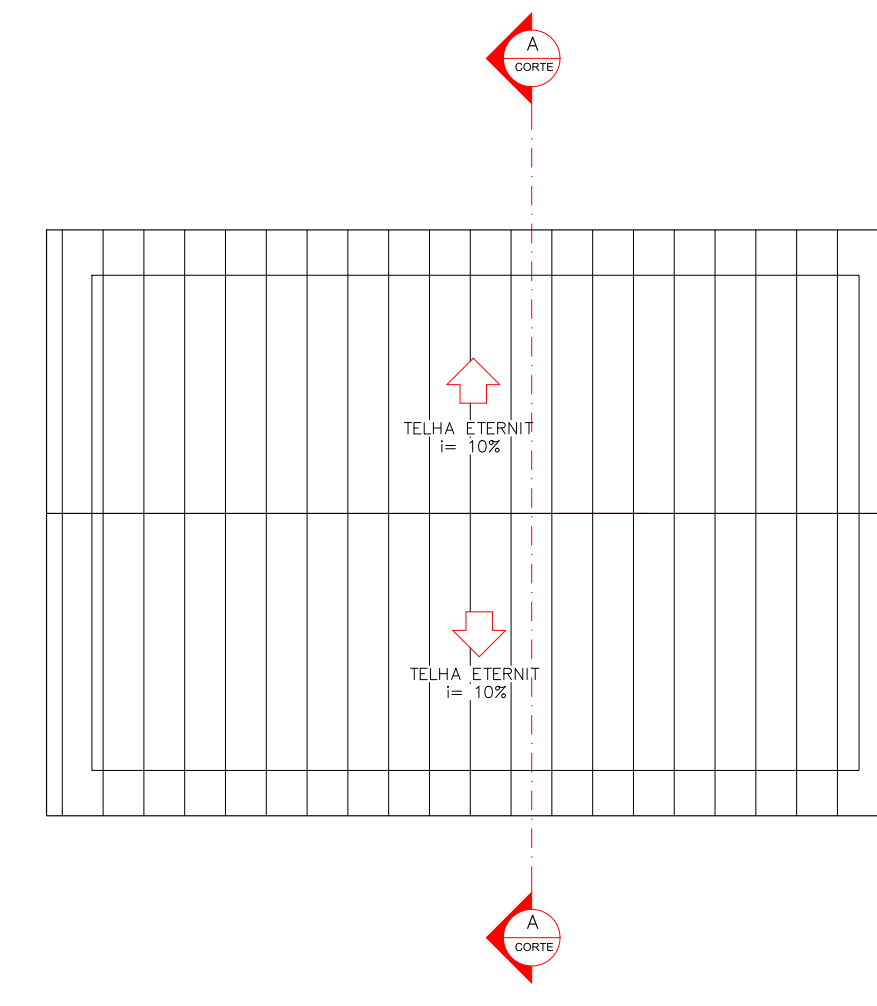

**PLANTA DE COBERTURA**  
ESC 1/100

## ANEXO DA BAIÁ ABERTA

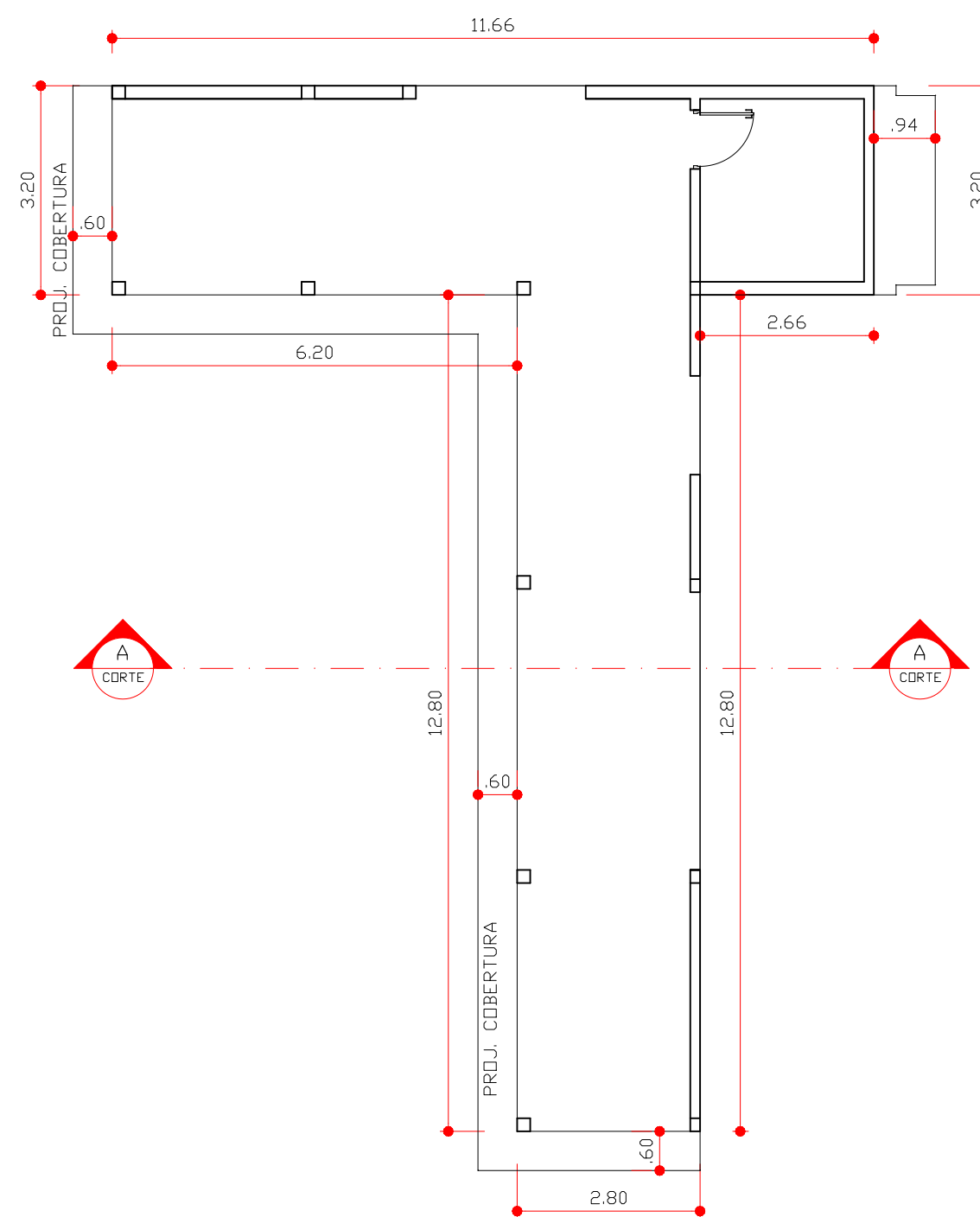

**PLANTA BAIXA**  
ESC 1/100

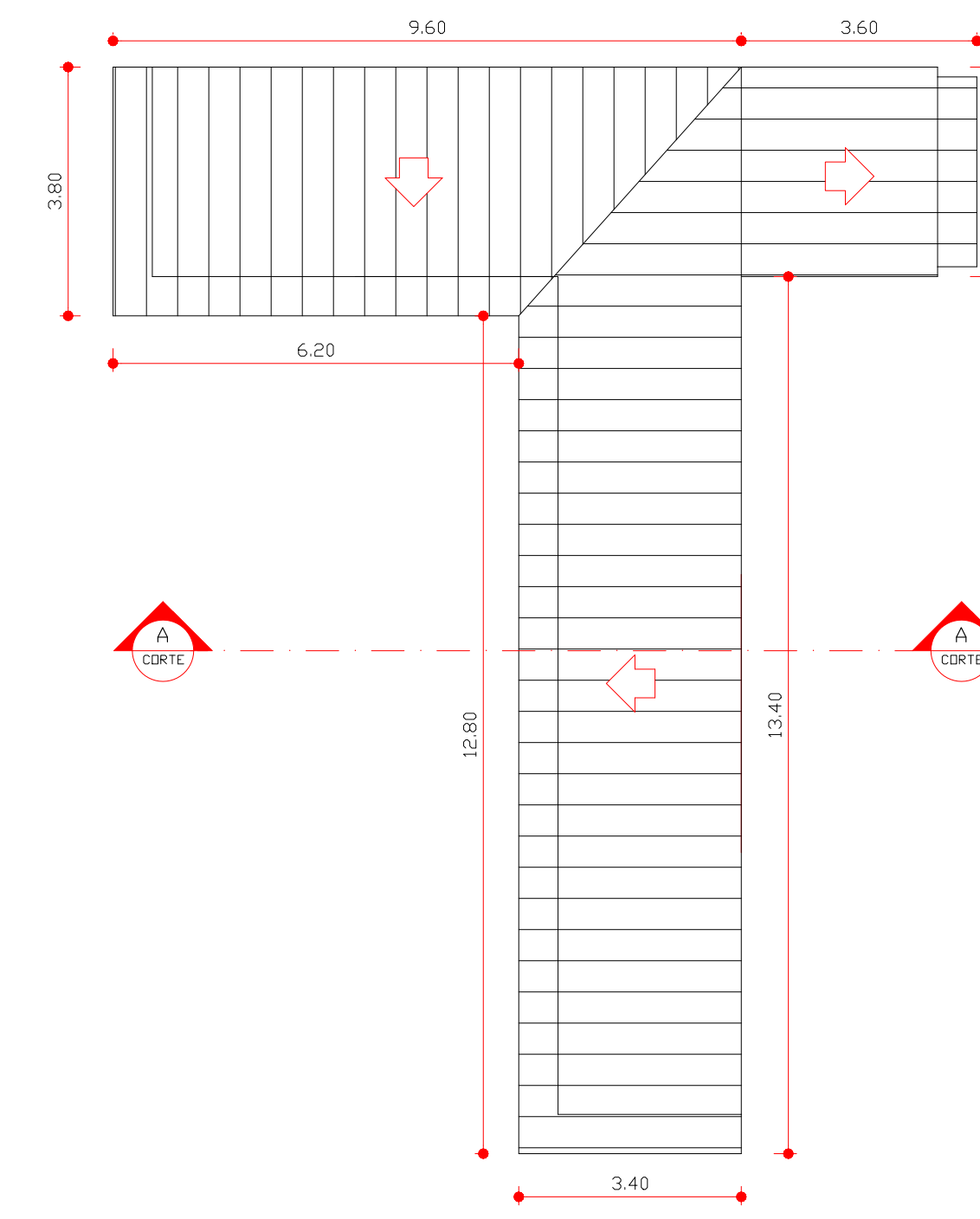

**PLANTA BAIXA-COBERTURA**  
ESC 1/100

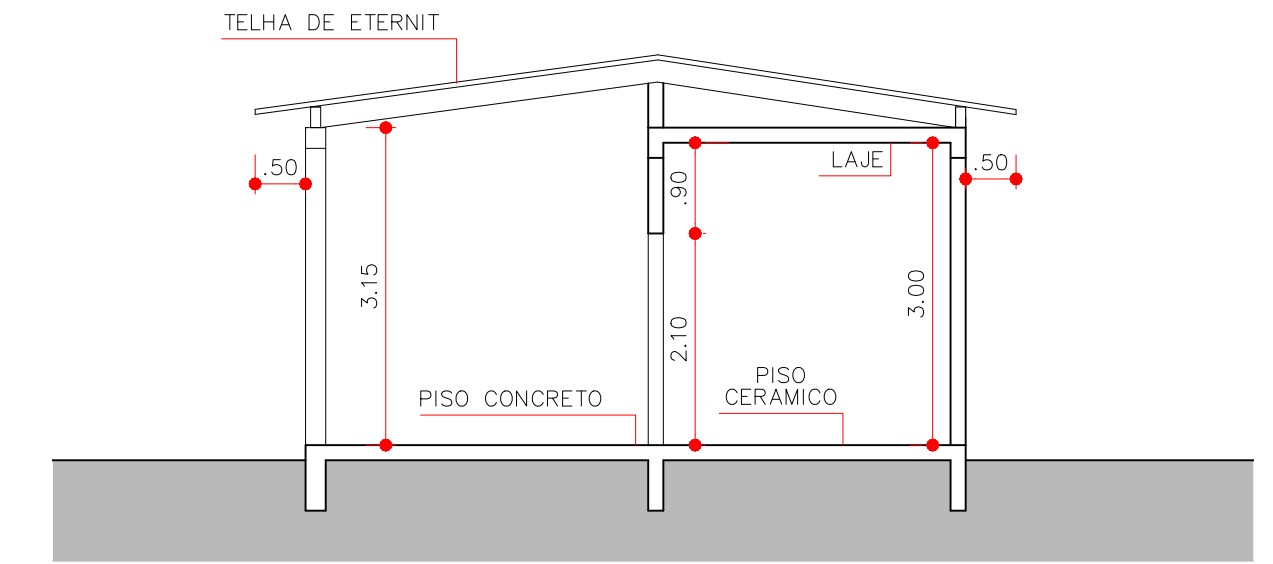
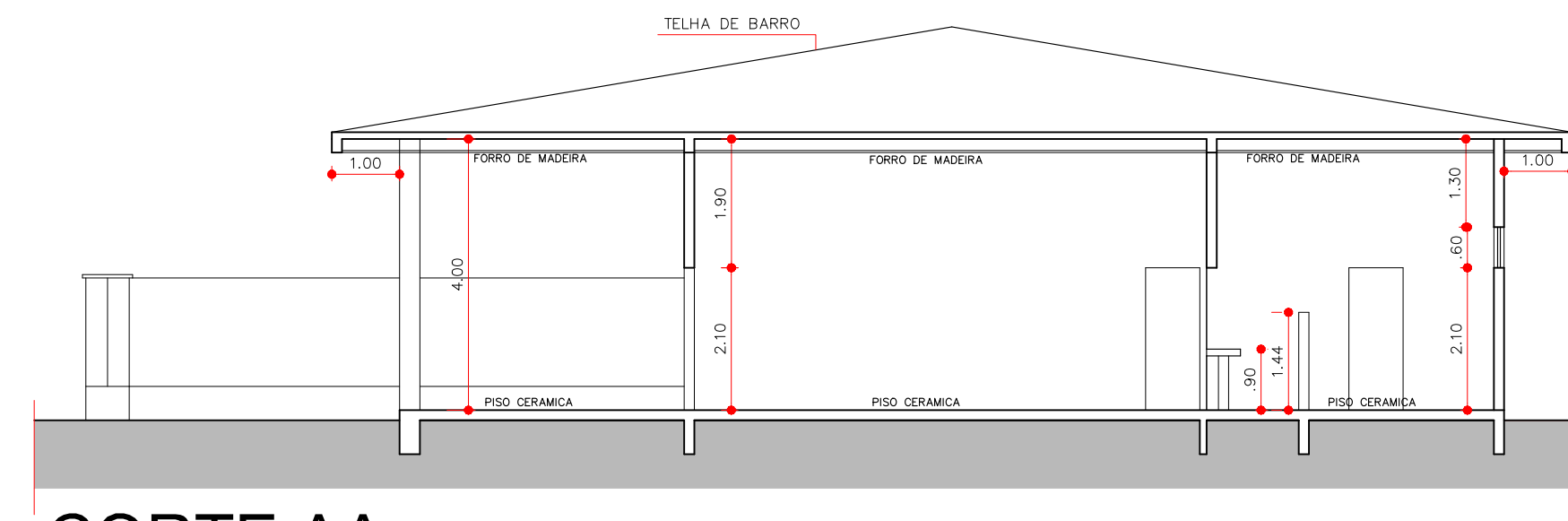

**CORTE AA - AMBULATÓRIO**  
ESC 1/75

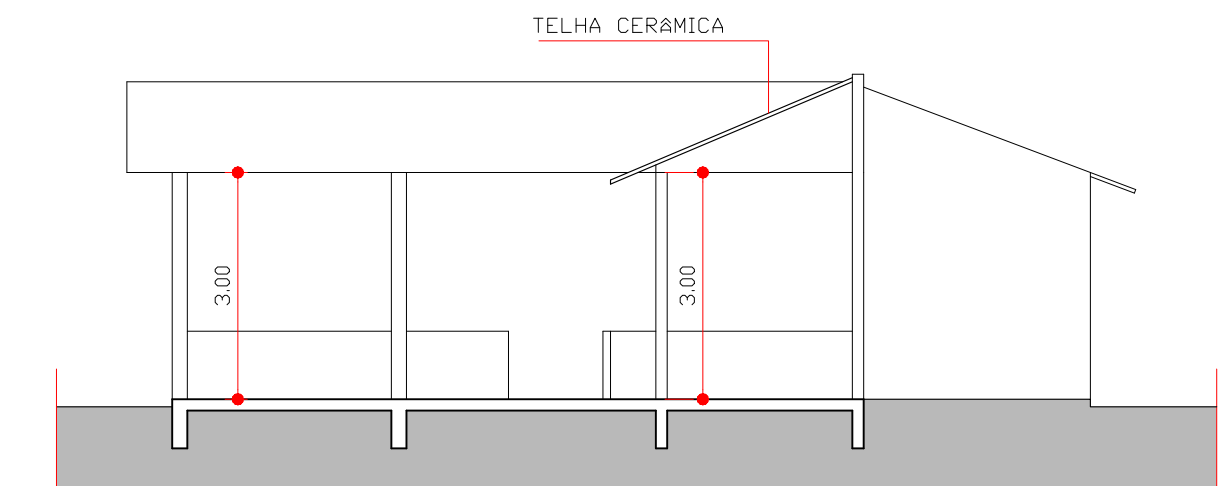

**CORTE AA - ANEXO DA BAIÁ**  
ESC 1/100

PREFEITO: MILTON CARLOS DE MELLO  
PREFEITURA MUNICIPAL DE PRESIDENTE PRUDENTE  
CNPJ: 55.356.653/0001-08

RESPONSÁVEL TÉCNICO: GUSTAVO SOUZA KUHN  
TÍTULO: ENG. CIVIL - CREA/SP: 50695/10540

AUTOR DE PROJETO: ANDRESSA ALMEIDA SILVA  
TÍTULO: ARQUITETA - CAU/SP: A129430-1

AUTOR DE PROJETO: DANIELLY T. MATSUMOTO SOLDÁ  
TÍTULO: ENG. CIVIL - CREA/SP: 507108837

ORÇAMENTISTA: MAILTON CESAR DOS SANTOS ESTÁCIO  
TÍTULO: ENG. CIVIL - CREA/SP: 5070030130

ORÇAMENTISTA: TIAGO SOUZA LOPES  
TÍTULO: ENG. CIVIL - CREA/SP: 5071072238



OBRA REFORMA DO RECINTO DE EXPOSIÇÕES 'JACOB TOSELLO'	DATA 05/05/2026	FOLHA
LOCALIZAÇÃO ROD. RAPOSO TAVARES KM 563 - PRES. PRUDENTE/SP	ESCALA INDICADAS	05
ASSUNTO EDIFICAÇÕES - PLANTA BAIXA, CORTES	REVISÃO -	12
	RESP. TEC. -	

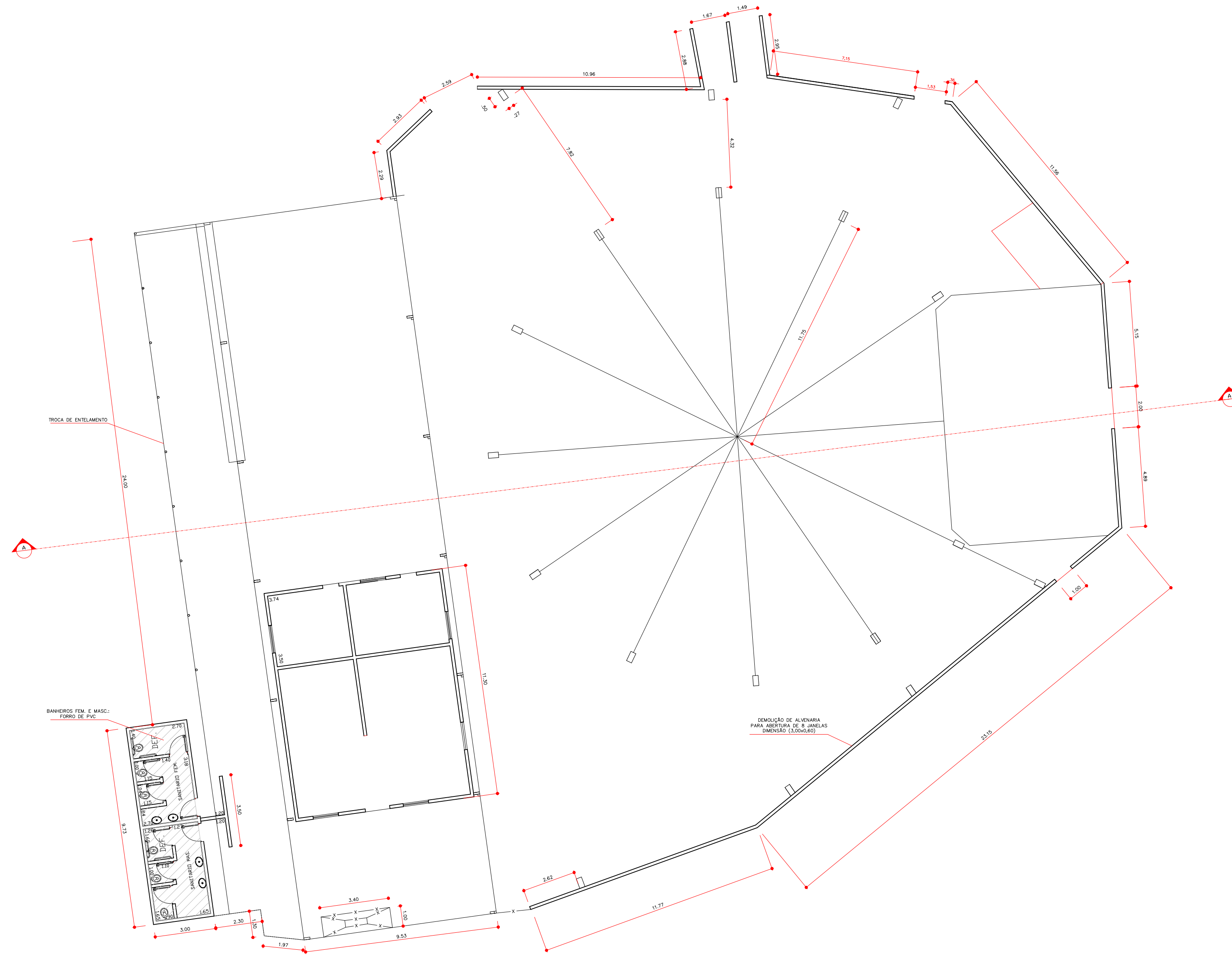

PLANTA BAIXA  
ESC 1/150

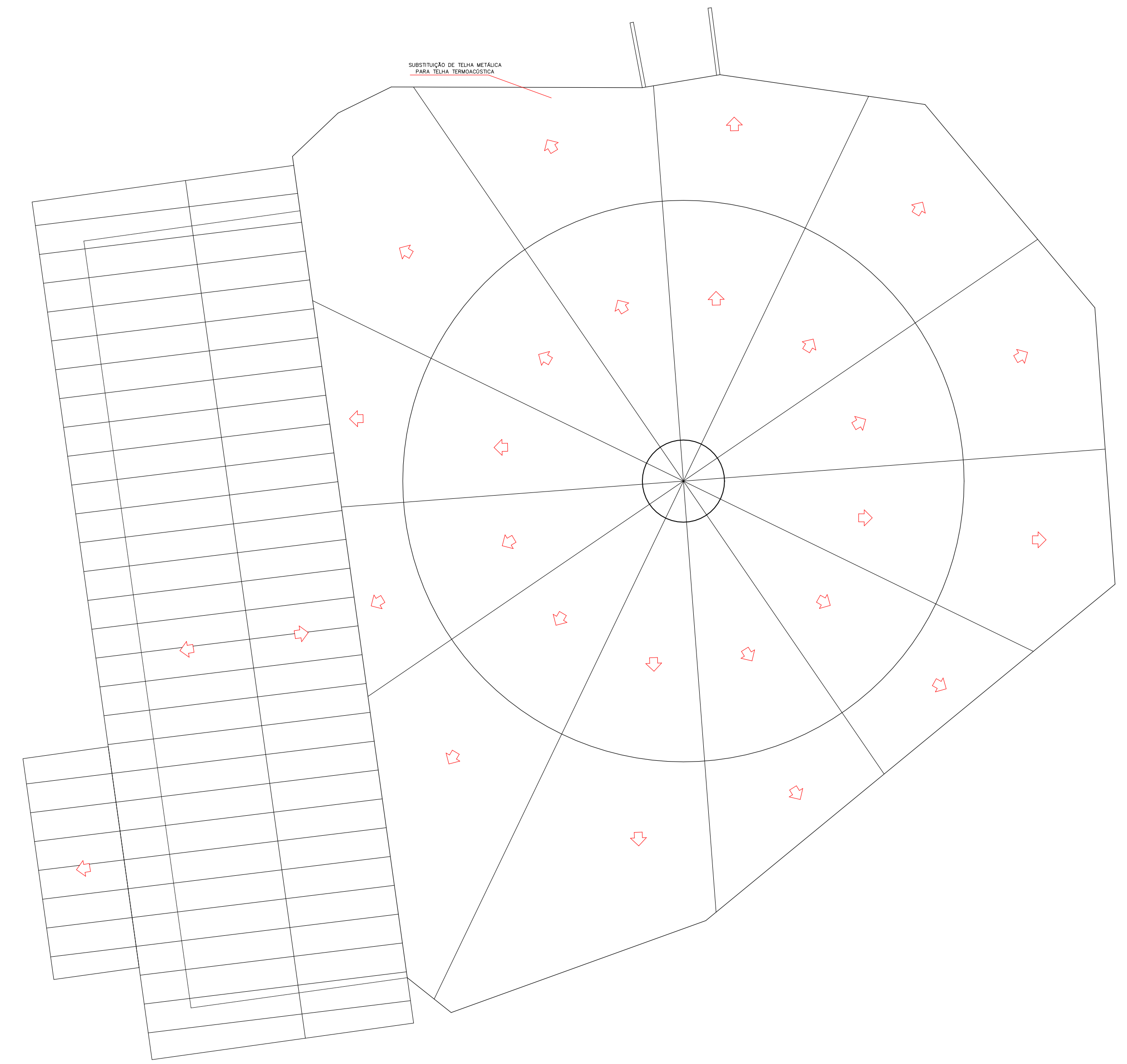

PLANTA BAIXA - COBERTURA  
ESC 1/150

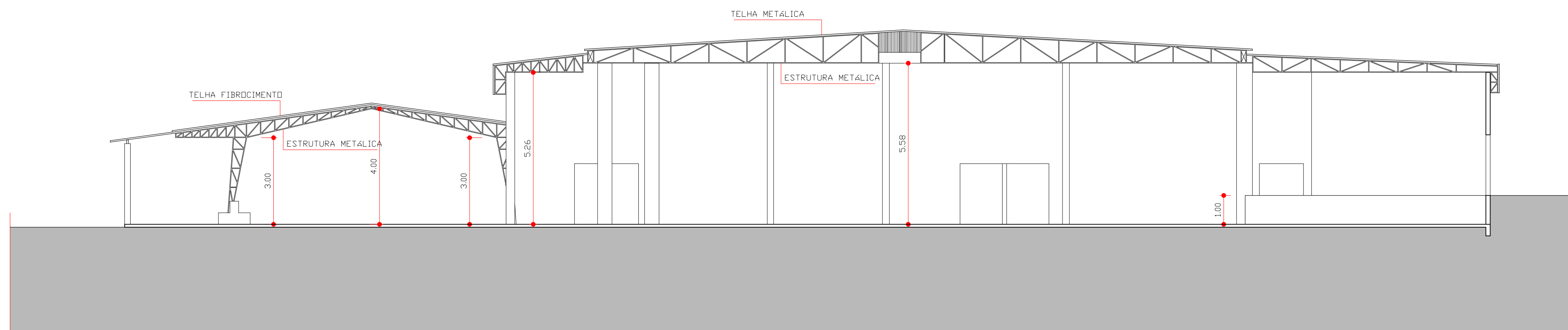

CORTE AA  
ESC 1/100

PREFEITO <b>MILTON CARLOS DE MELLO</b> PREFEITURA MUNICIPAL DE PRESIDENTE PRUDENTE CNPJ: 55.356.653/0001-08	RESPONSÁVEL TÉCNICO <b>GUSTAVO SOUZA KUHN</b> TÍTULO: ENG. CIVIL CREA/SP: 508610540
AUTOR DE PROJETO <b>ANDRESSA ALMEIDA SILVA</b> TÍTULO: ARQUITETA CAU/SP: A129430-1	AUTOR DE PROJETO <b>DANIELLY T. MATSUMOTO SOLDÁ</b> TÍTULO: ENG. CIVIL CREA/SP: 5071088337
ORÇAMENTISTA <b>MILTON CESAR DOS SANTOS ESTÁCIO</b> TÍTULO: ENG. CIVIL CREA/SP: 5070030130	ORÇAMENTISTA <b>TIAGO SOUZA LOPES</b> TÍTULO: ENG. CIVIL CREA/SP: 5070072238



OBRA REFORMA DO RECINTO DE EXPOSIÇÕES 'JACOB TOSELLO'	DATA 05/05/2026	FOLHA
LOCALIZAÇÃO ROD. RAPOSO TAVARES KM 563 - PRES. PRUDENTE/SP	ESCALA INDICADAS	06
ASSUNTO EDIFICAÇÕES - PLANTA BAIXA, CORTES	REVISÃO -	12
	RESP. TEC. -	

# EDIFICAÇÃO B.W.C. NOVA - A CONSTRUIR

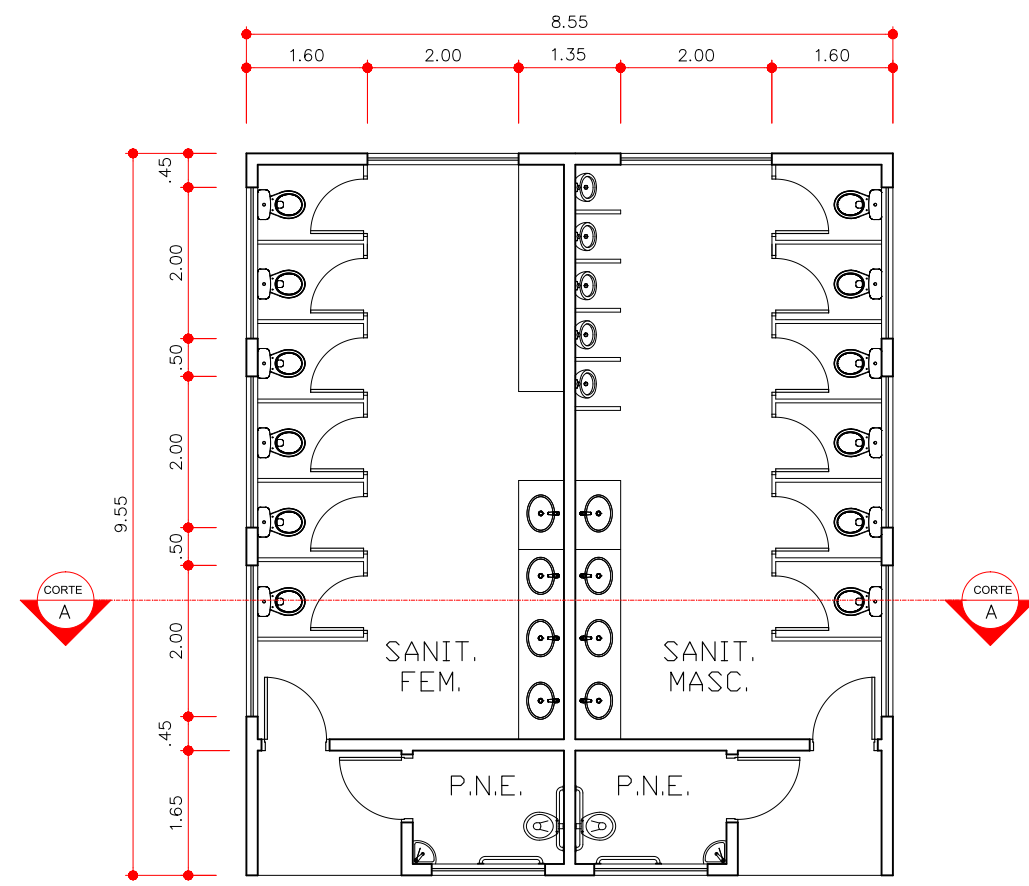

**PLANTA BAIXA**  
ESC 1/100

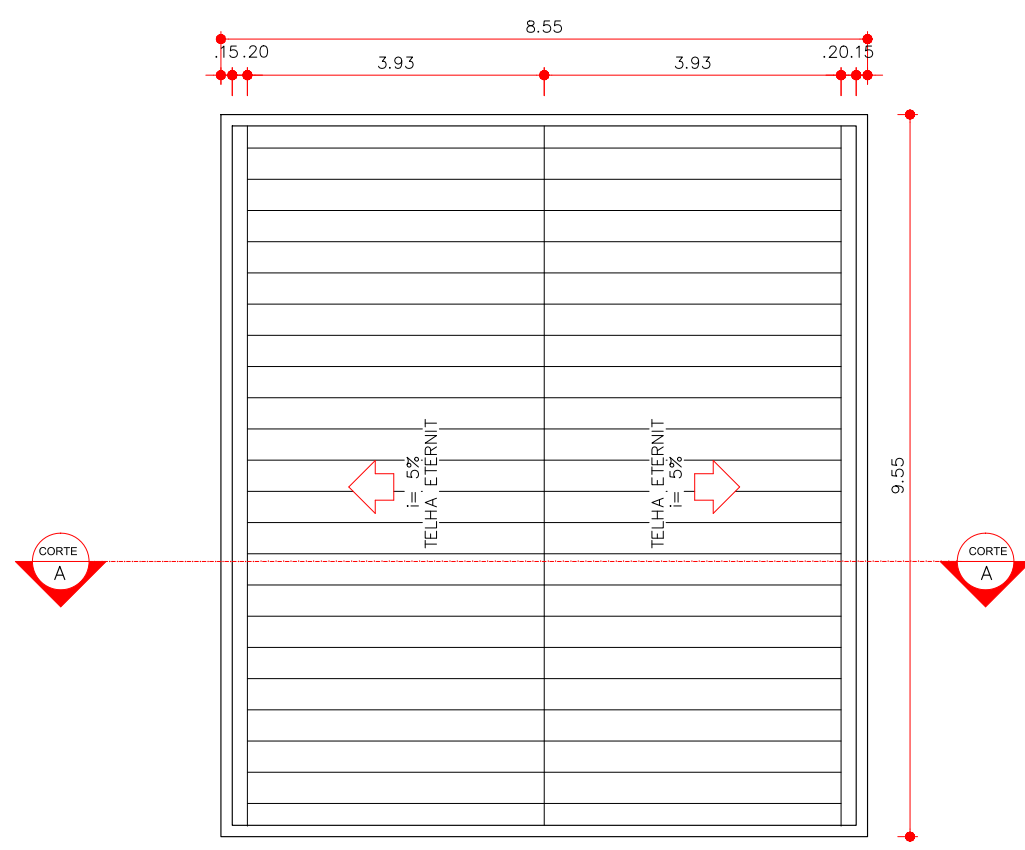

**PLANTA DE COBERTURA**  
ESC 1/150

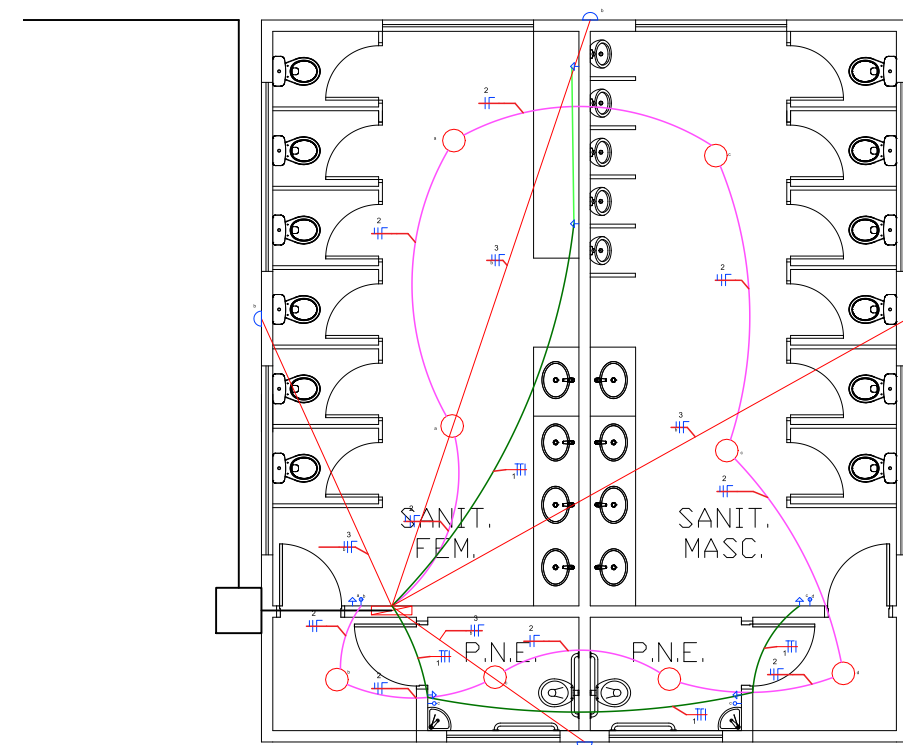

**PLANTA ELÉTRICA**  
ESC 1/100

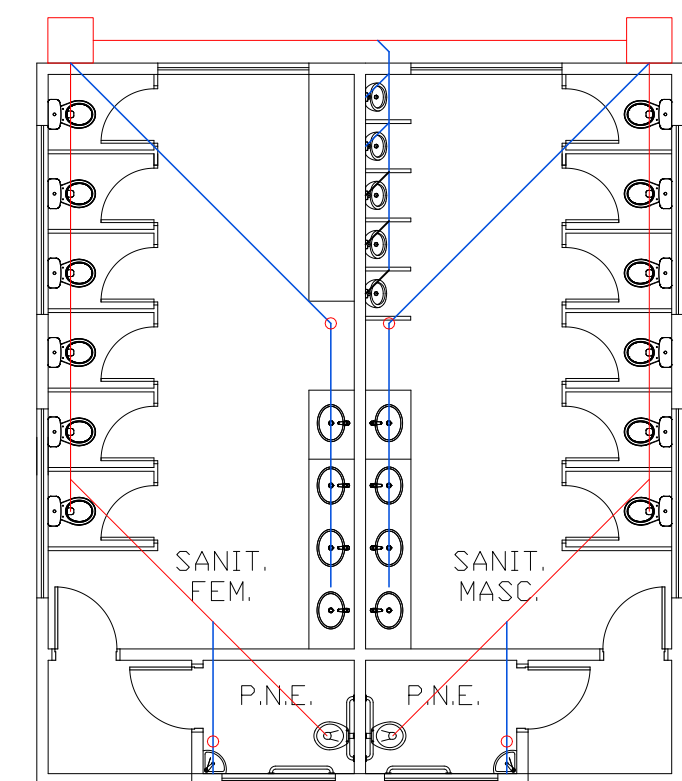

**PLANTA HIDROSSANITÁRIO**  
ESC 1/150

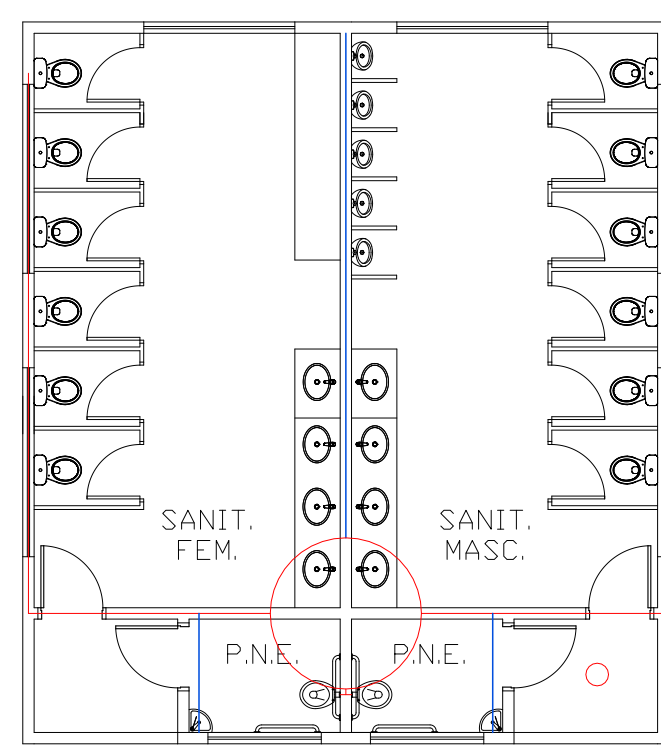

**PLANTA HIDRÁULICO**  
ESC 1/100

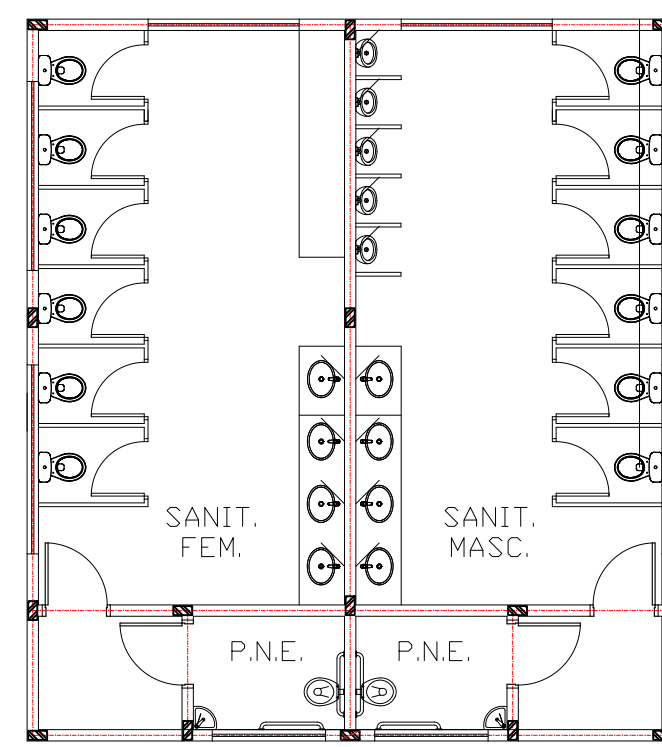

**PLANTA HIDROSSANITÁRIO**  
ESC 1/150

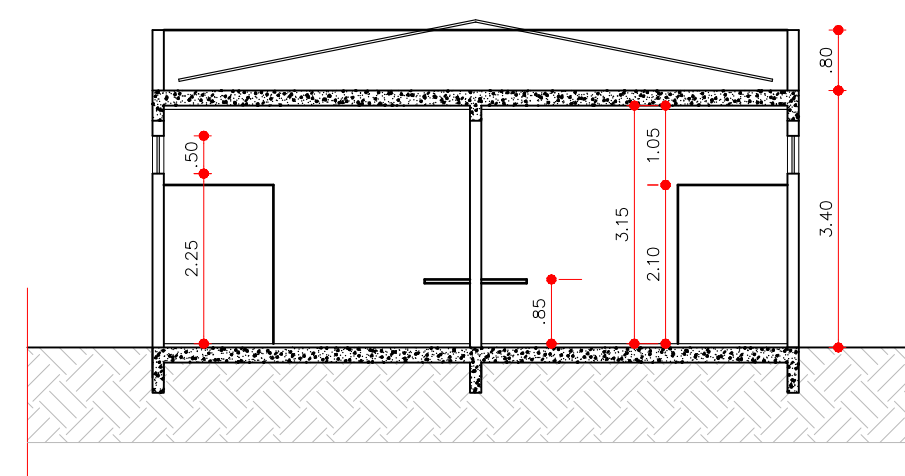

**CORTE AA**  
ESC 1/100

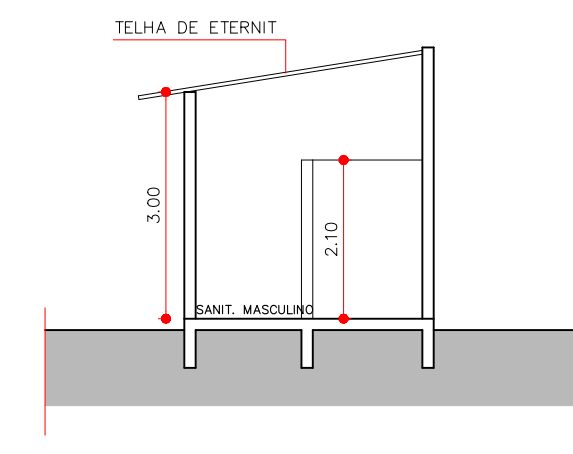

**CORTE AA**  
ESC 1/100

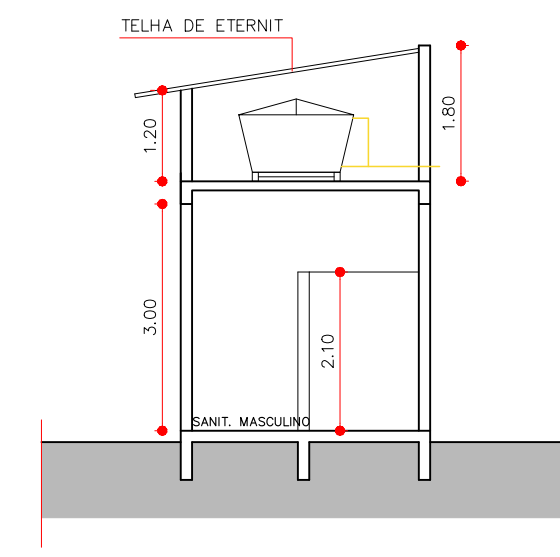

**CORTE BB**  
ESC 1/100

# 05 - BWC PRINCIPAL

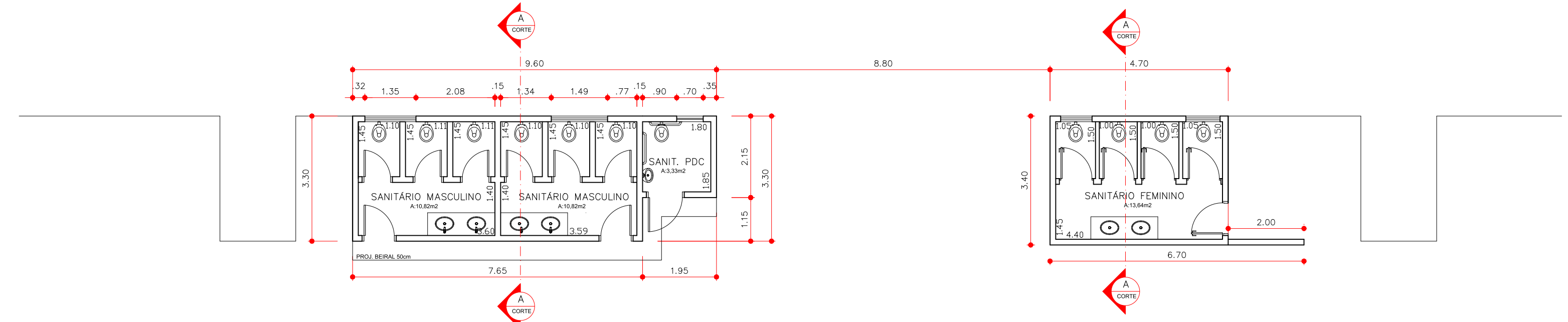

**PLANTA BAIXA - SITUAÇÃO ATUAL**  
ESC 1/100

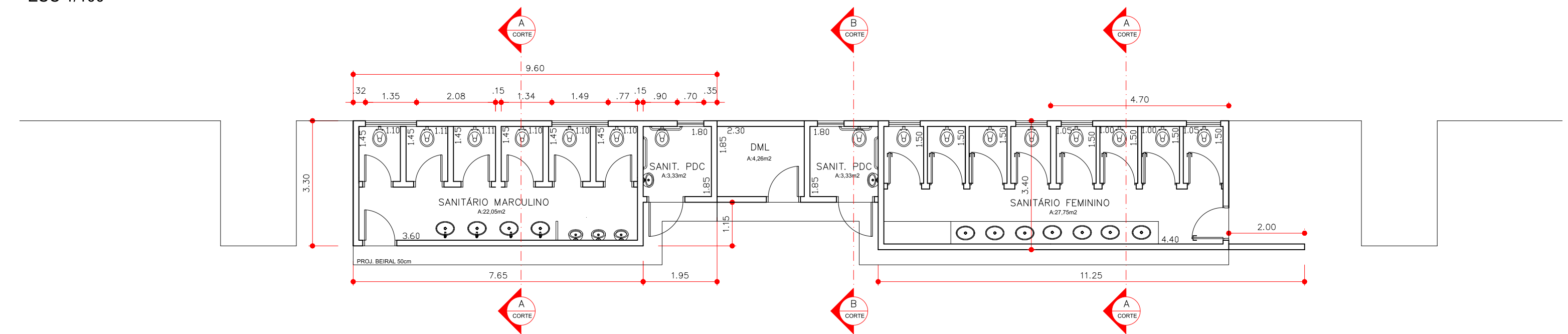

**PLANTA BAIXA - SITUAÇÃO PRETENDIDA**  
ESC 1/100

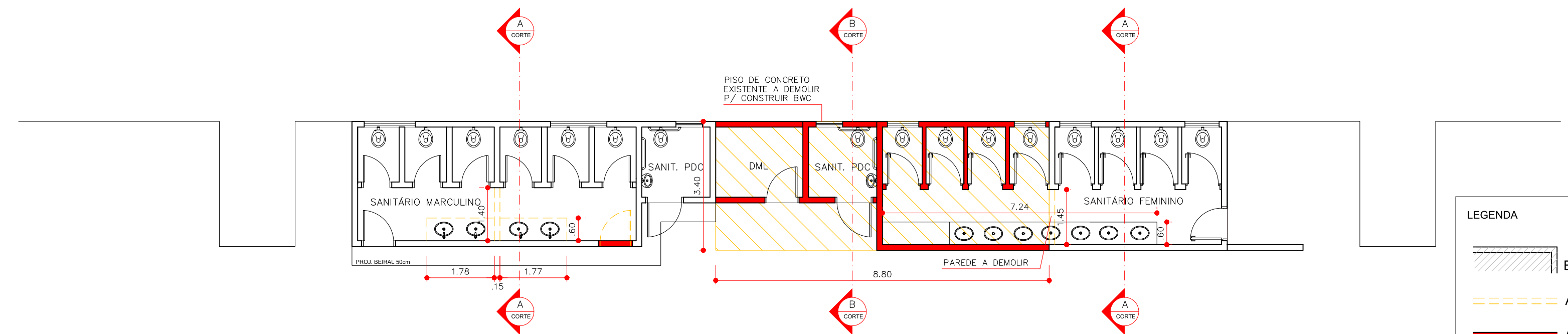

**PLANTA BAIXA - CONSTRUIR E DEMOLIR**  
ESC 1/100

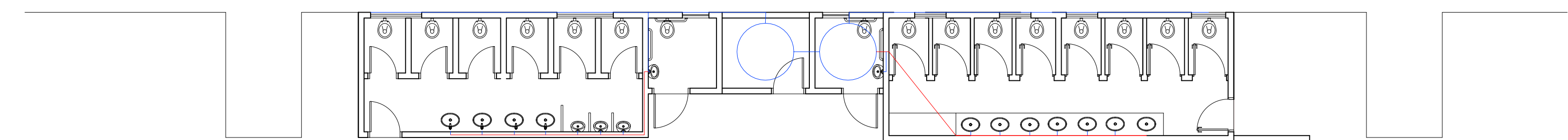

**PLANTA BAIXA - HIDRÁULICA**  
ESC 1/100

- TUBO PVC ÁGUA FRIA 25mm
- TUBO PVC ÁGUA FRIA 50mm
- CAIXA DAGUA 1000L

PREFEITO  
**MILTON CARLOS DE MELLO**  
PREFEITURA MUNICIPAL DE PRUDENTE PRUDENTE  
CNPJ: 55.356.653/0001-08

RESPONSÁVEL TÉCNICO  
**GUSTAVO SOUZA KUHN**  
TÍTULO: ENG. CIVIL - CREA/SP: 5069510540

AUTOR DE PROJETO  
**ANDRESSA ALMEIDA SILVA**  
TÍTULO: ARQUITETA - CAU/SP: A129435-1

AUTOR DE PROJETO  
**DANIELLY T. MATSUMOTO SOLDÁ**  
TÍTULO: ENG. CIVIL - CREA/SP: 507168337

ORÇAMENTISTA  
**MILTON CESAR DOS SANTOS ESTÁCIO**  
TÍTULO: ENG. CIVIL - ESC 1/100

ORÇAMENTISTA  
**TIAGO SOUZA LOPES**  
TÍTULO: ENG. CIVIL - CREA/SP: 507072238



**PREFEITURA MUNICIPAL DE  
PRESIDENTE PRUDENTE**  
MILTON CARLOS DE MELLO TUPÁ  
PREFEITO  
JOSE OSANAM  
VICE-PREFEITO

OBRA REFORMA DO RECINTO DE EXPOSIÇÕES 'JACOB TOSELLO' LOCALIZAÇÃO ROD. RAPOSO TAVARES KM 563 - PRES. PRUDENTE/SP ASSUNTO EDIFICAÇÕES - PLANTA BAIXA, CORTES	DATA 05/05/2026 ESCALA INDICADAS REVISÃO - RESP. T.C. -	FOLHA <b>07</b> 12
--	--	--------------------------

Para verificação e validade dos assentamentos: DANIELLY THIERY MATSUMOTO SOLDÁ - ANDRESSA ALMEIDA SILVA - TIAGO SOUZA LOPES - MILTON ESTÁCIO  
 Para verificação e validade dos assentamentos: todos os documentos de assentamento e assinatura e validade o cargo de Engenheiro e Arquiteto



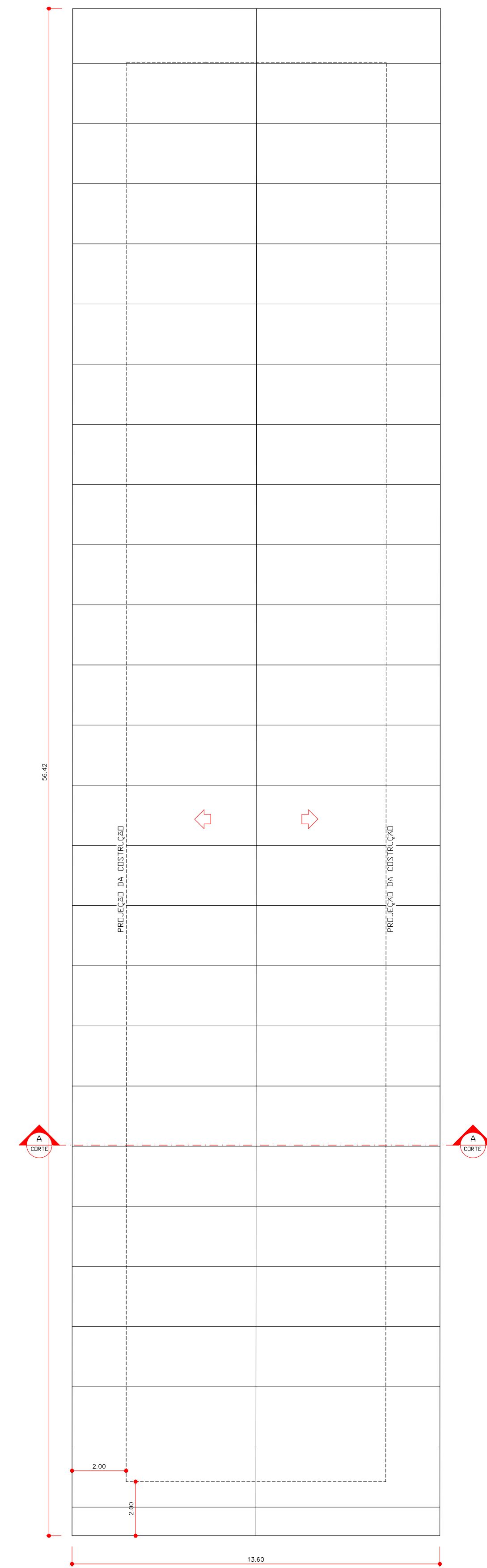

**PLANTA COBERTURA BAIAS ABERTAS**  
ESC 1/125

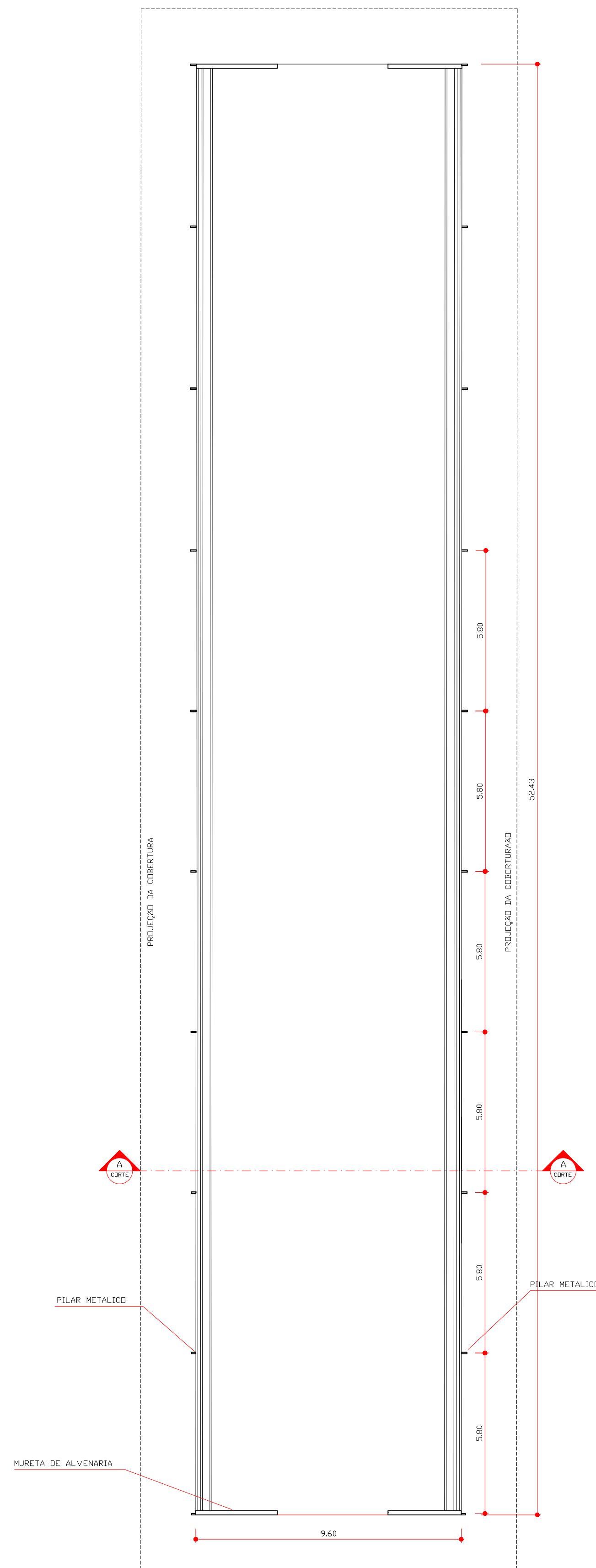

**PLANTA BAIXA BAIAS ABERTAS**  
20 PÓRTICOS METÁLICOS - QUANTIDADE DE BAIAS = 1 UNIDADE  
ESC 1/125

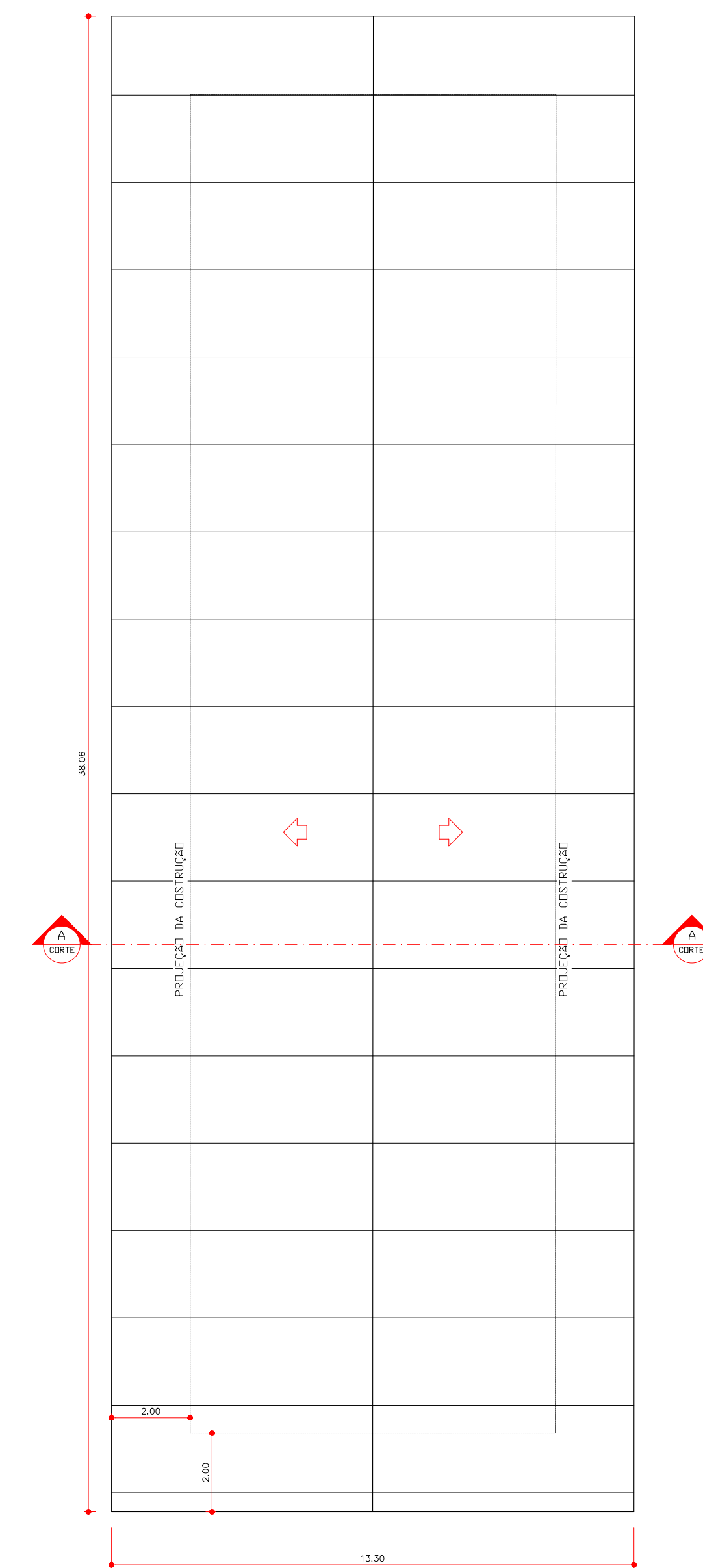

**PLANTA COBERTURA BAIAS ABERTAS**  
ESC 1/125

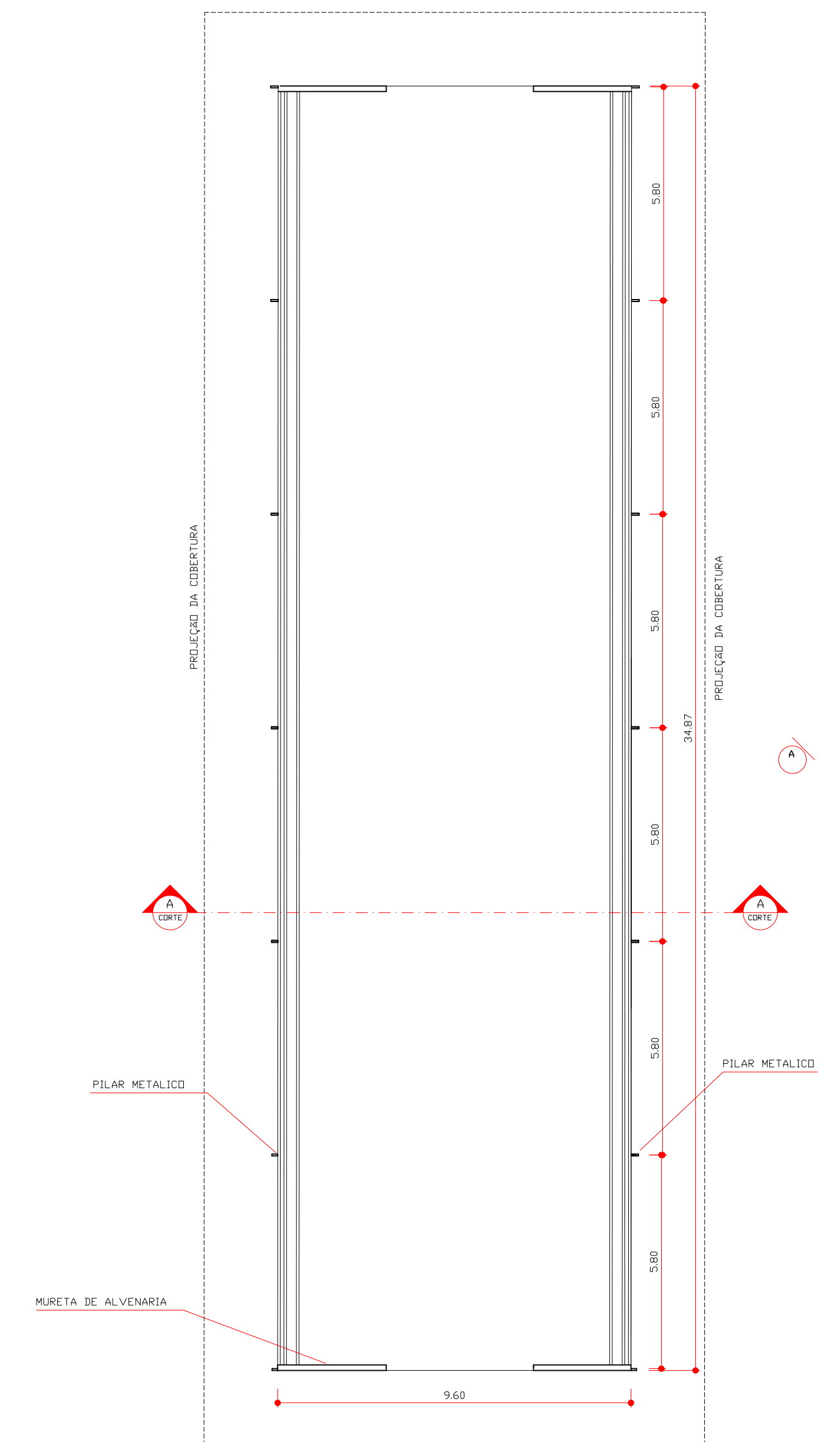

**PLANTA BAIXA BAIAS ABERTAS**  
14 PÓRTICOS METÁLICOS - QUANTIDADE DE BAIAS = 6 UNIDADES  
ESC 1/125

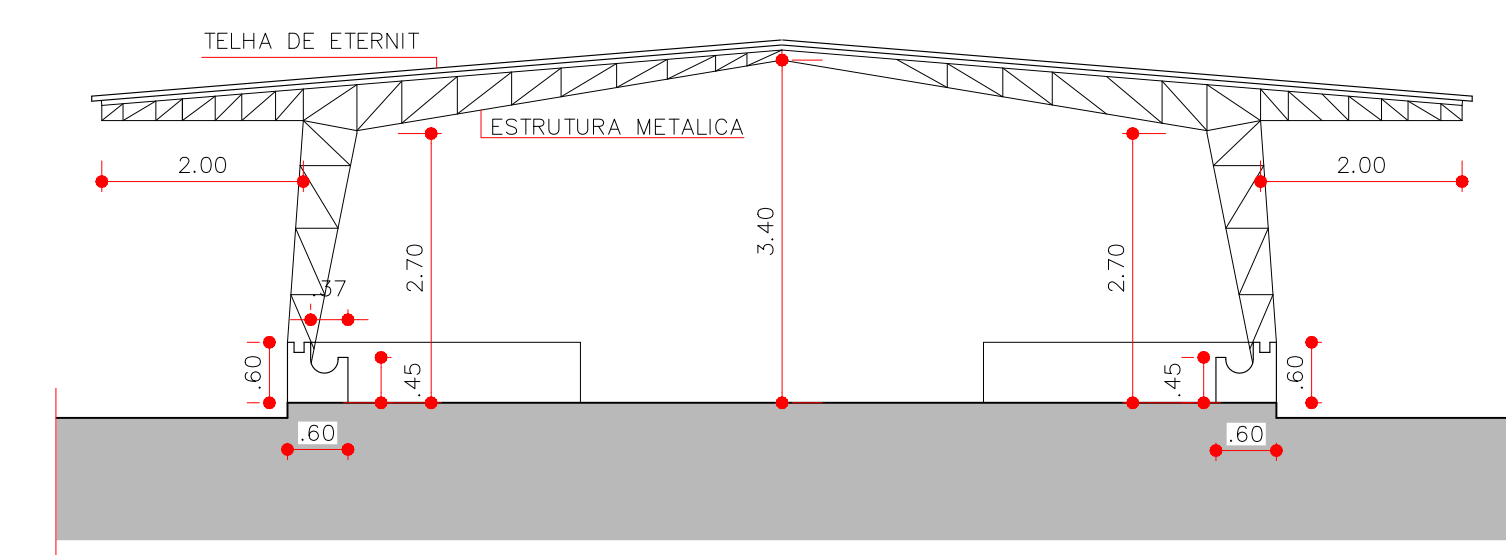

**CORTE AA TÍPICO DAS BAIAS**  
ESC 1/75

PREFEITO  
MILTON CARLOS DE MELLO  
PREFEITURA MUNICIPAL DE PRESIDENTE PRUDENTE  
CNPJ: 55.356.653/0001-08

RESPONSÁVEL TÉCNICO  
GUSTAVO SOUZA KUHN  
TÍTULO: ENG. CIVIL CREA/SP: 5069510540

AUTOR DE PROJETO  
ANDRESSA ALMEIDA SILVA  
TÍTULO: ARQUITETA CAU/SP: A129435-1

AUTOR DE PROJETO  
DANIELLY T. MATSUMOTO SOLDÁ  
TÍTULO: ENG. CIVIL CREA/SP: 507168337

ORÇAMENTISTA  
MILTON CESAR DOS SANTOS ESTÁCIO  
TÍTULO: ENG. CIVIL CREA/SP: 5070020130

ORÇAMENTISTA  
TIAGO SOUZA LOPES  
TÍTULO: ENG. CIVIL CREA/SP: 5070072238



**PREFEITURA MUNICIPAL DE PRESIDENTE PRUDENTE**

MILTON CARLOS DE MELLO TUPÁ  
PREFEITO  
JOSE OSANAM  
VICE-PREFEITO

OBRA  
REFORMA DO RECINTO DE EXPOSIÇÕES 'JACOB TOSELLO'  
LOCALIZAÇÃO  
ROD. RAPOSO TAVARES KM 563 - PRES. PRUDENTE/SP  
ASSUNTO  
EDIFICAÇÕES - PLANTA BAIXA, CORTES

DATA  
05/05/2026  
ESCALA  
INDICADAS  
REVISÃO  
-  
RESP. TEC.  
-

FOLHA

09

12

XXXXXXXXX.DWG

Para verificar a validade das assinaturas, acesse: https://www.sigatrasnet.com.br/assinaturas/validar/507168337

D

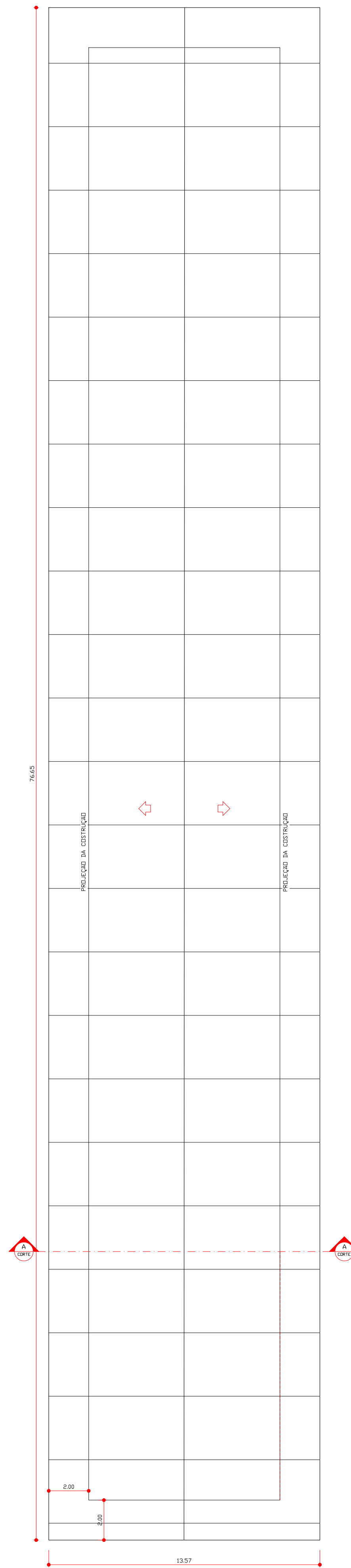

**PLANTA COBERTURA BAIAS ABERTAS**  
26 PÓRTICOS METÁLICOS - QUANTIDADE DE BAIAS = 1 UNIDADE  
ESC 1/150

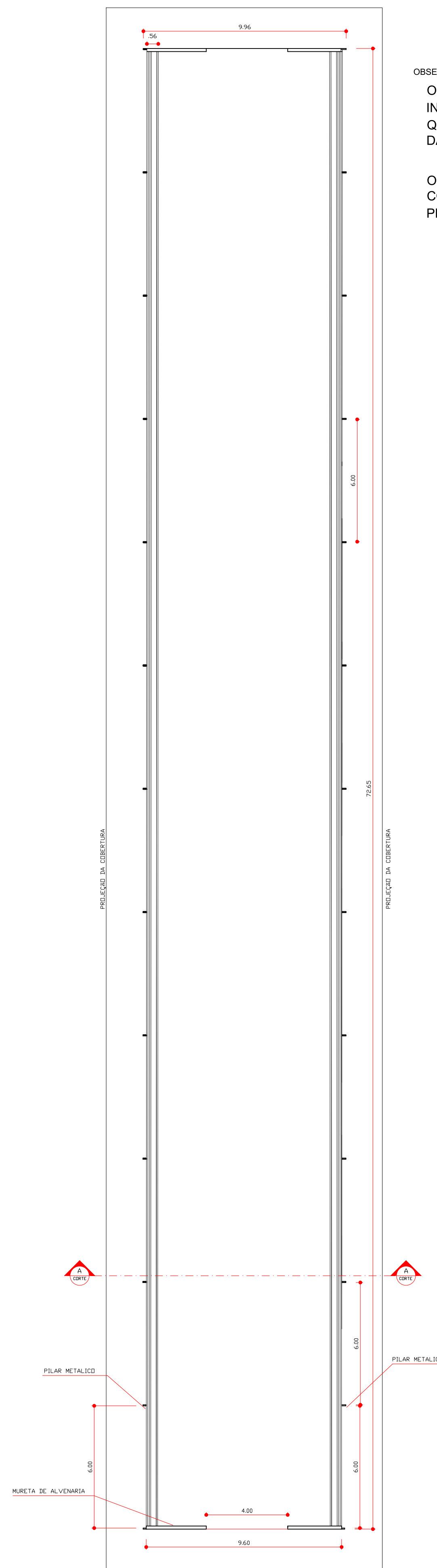

**PLANTA COBERTURA BAIAS FECHADAS**  
QUANTIDADE DE BAIAS = 6 UNIDADES  
ESC 1/125

OBSERVAÇÕES:  
OBS. 1: AS BAIAS 8B E 8E, CONFORME INDICADO NA IMPLANTAÇÃO, SÃO AS QUE ESTÃO COM TELHADO DANIFICADO.  
OBS. 2: A DEMOLIÇÃO DO PISO DE CONCRETO DO CORREDOR PREVISTA SÃO NAS BAIAS: 8C

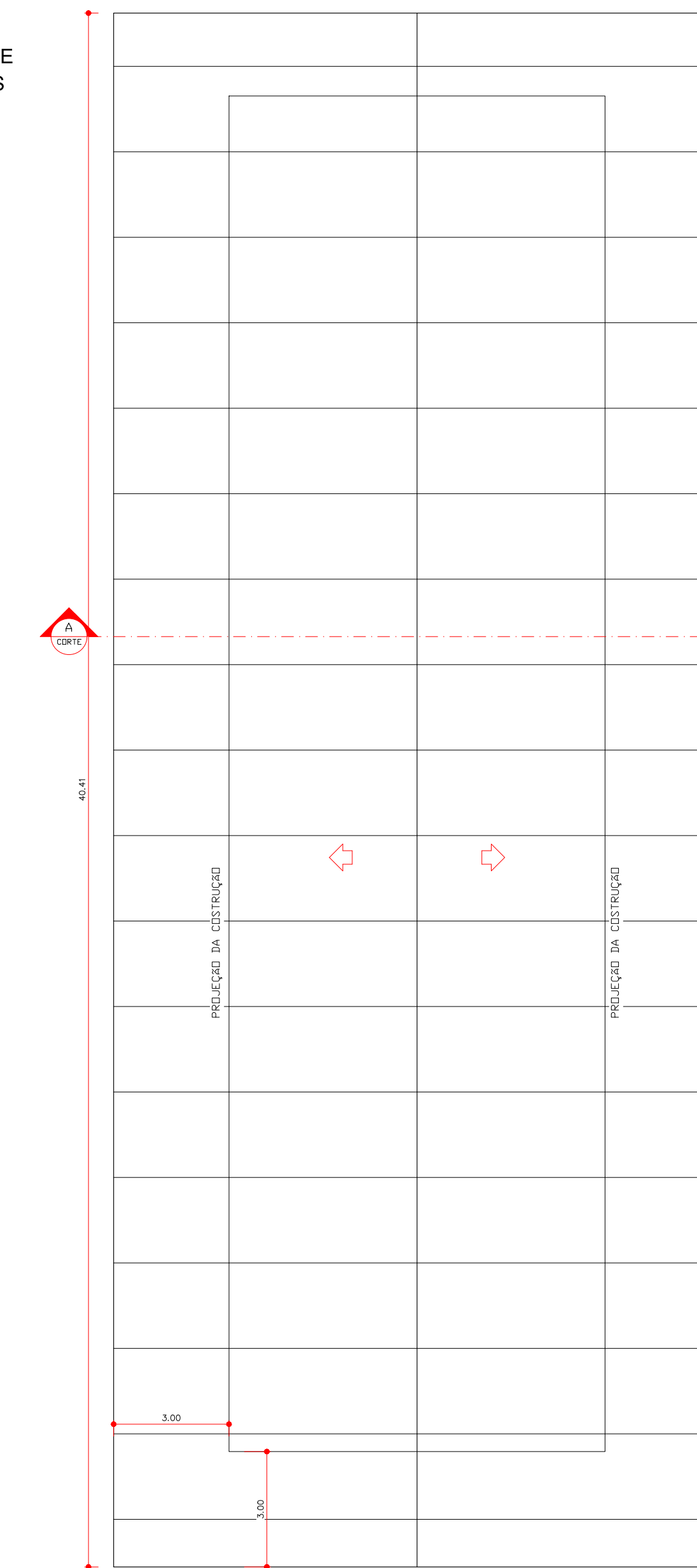

**PLANTA COBERTURA BAIAS FECHADAS**  
QUANTIDADE DE BAIAS = 6 UNIDADES  
ESC 1/125

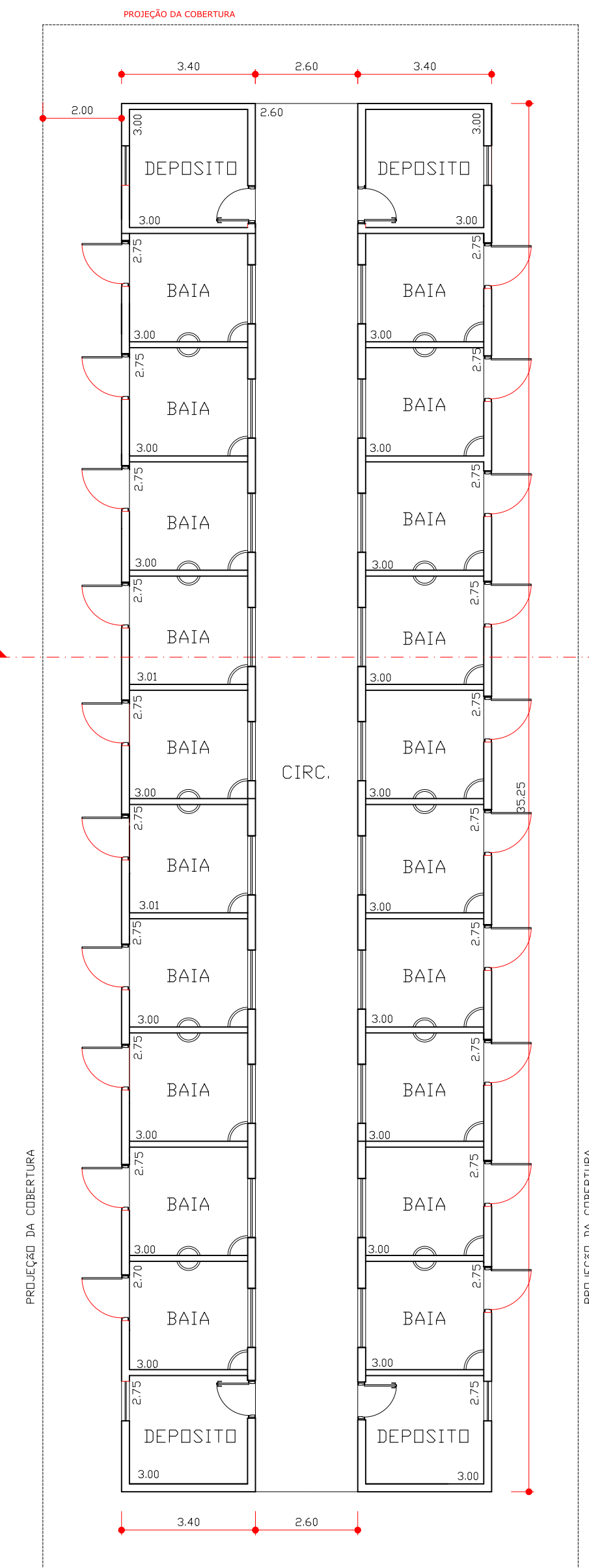

**PLANTA BAIAS FECHADAS**  
QUANTIDADE DE BAIAS = 6 UNIDADES  
ESC 1/125

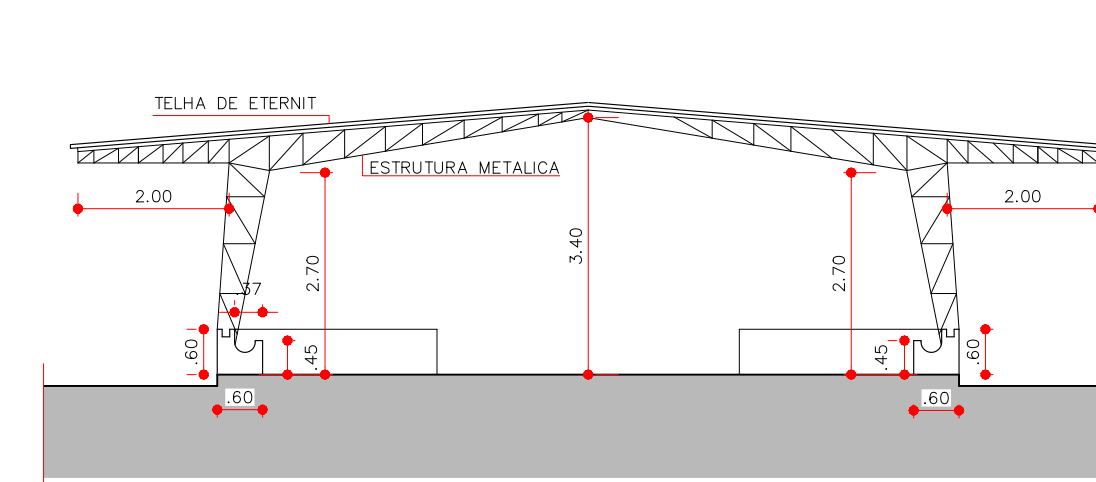

**CORTE AA TÍPICO BAIAS ABERTAS**  
ESC 1/100

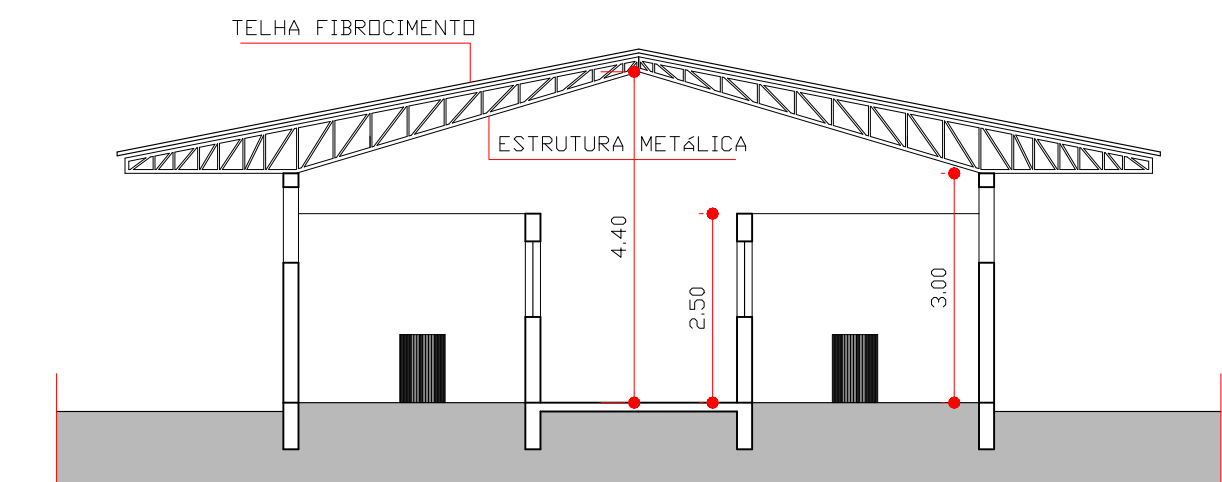

**CORTE AA BAIAS FECHADAS**  
ESC 1/100

PREFEITO  
MILTON CARLOS DE MELLO  
PREFEITURA MUNICIPAL DE PRESIDENTE PRUDENTE  
CNPJ: 55.356.653/0001-08

RESPONSÁVEL TÉCNICO  
GUSTAVO SOUZA KUHN  
TÍTULO: ENG. CIVIL - CREA/SP: 5069510540

AUTOR DE PROJETO  
ANDRESSA ALMEIDA SILVA  
TÍTULO: ARQUITETA - CAU/SP: 4129435-1

AUTOR DE PROJETO  
DANIELLY T. MATSUMOTO SOLDÁ  
TÍTULO: ENG. CIVIL - CREA/SP: 5071088337

ORÇAMENTISTA  
MILTON CESAR DOS SANTOS ESTÁCIO  
TÍTULO: ENG. CIVIL - CREA/SP: 5070030130

ORÇAMENTISTA  
TIAGO SOUZA LOPES  
TÍTULO: ENG. CIVIL - CREA/SP: 5070072238

**PREFEITURA MUNICIPAL DE PRESIDENTE PRUDENTE**  
MILTON CARLOS DE MELLO TUPÁ  
PREFEITO  
JOSÉ OSANAM  
VICE-PREFEITO

OBRA REFORMA DO RECINTO DE EXPOSIÇÕES 'JACOB TOSELLO'	DATA 05/05/2026	FOLHA 10
LOCALIZAÇÃO ROD. RAPOSO TAVARES KM 563 - PRES. PRUDENTE/SP	ESCALA INDICADAS	12
ASSUNTO EDIFICAÇÕES - PLANTA BAIXA, CORTES	REVISÃO -	
	RESP. TEC. -	

XXXXXXXX.DWG

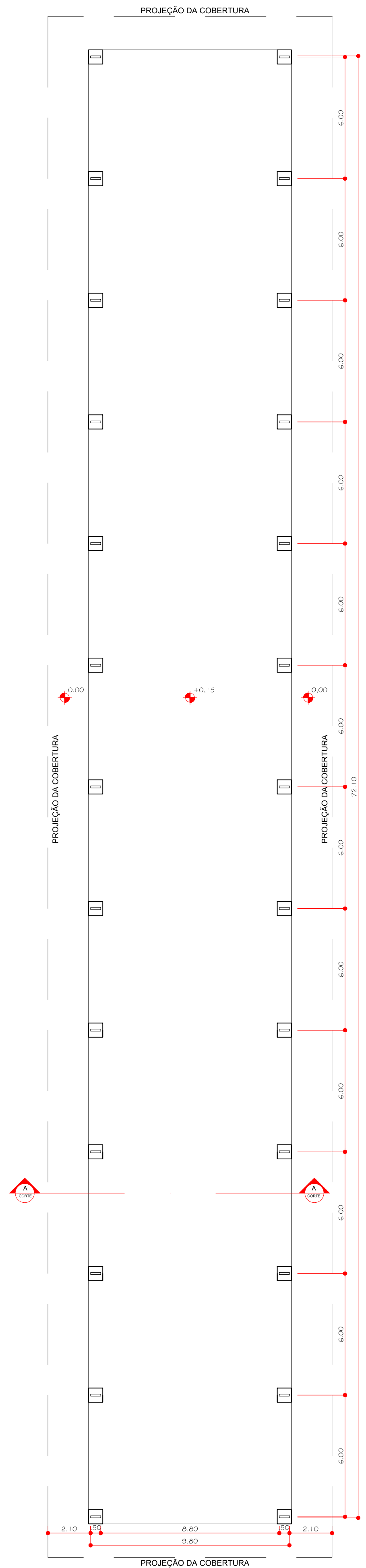

**PLANTA**  
ESC 1/150

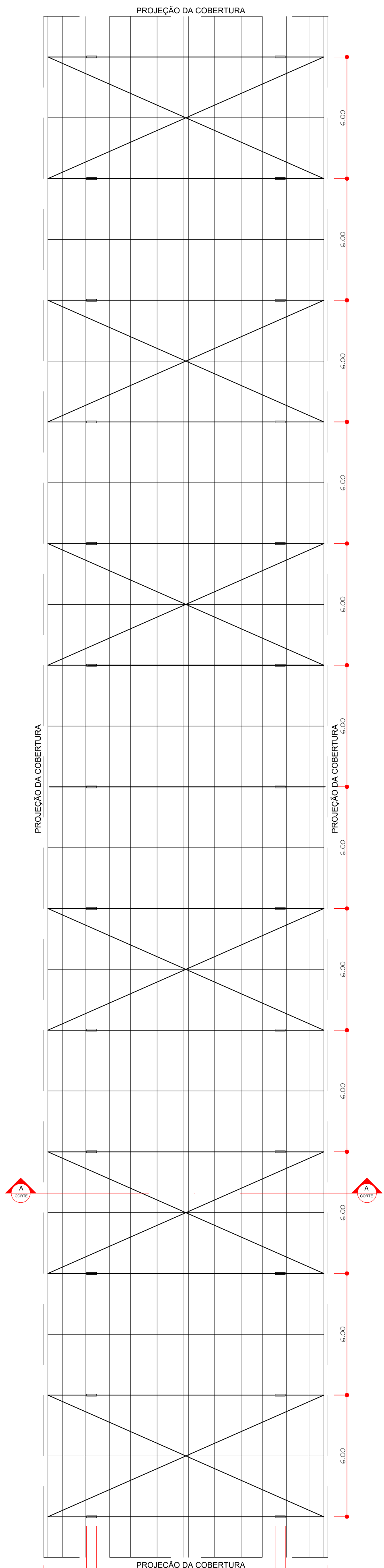

**PLANTA ESTRUTURADA**  
ESC 1/150

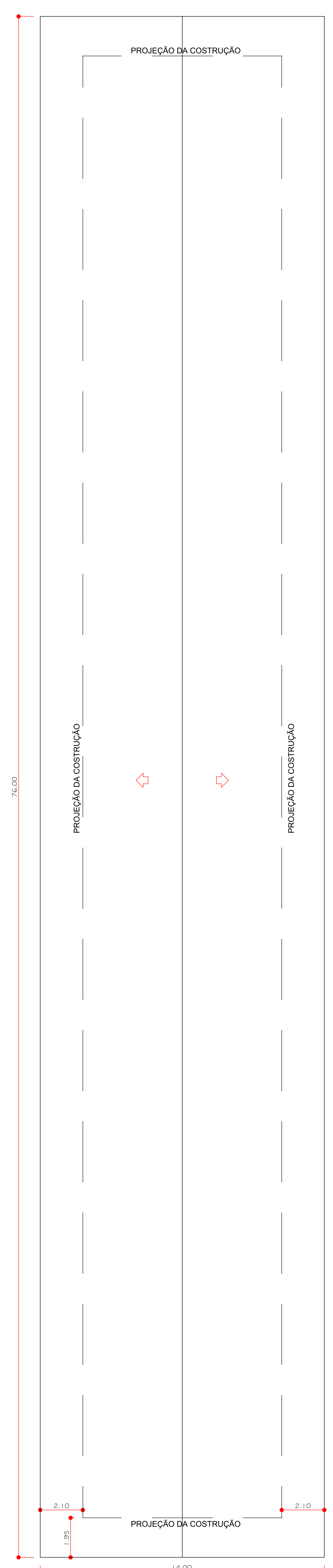

**PLANTA COBERTURA**  
ESC 1/150

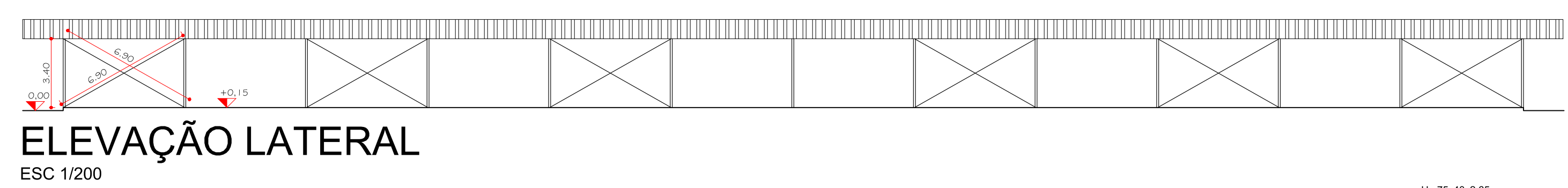

**ELEVÇÃO LATERAL**  
ESC 1/200

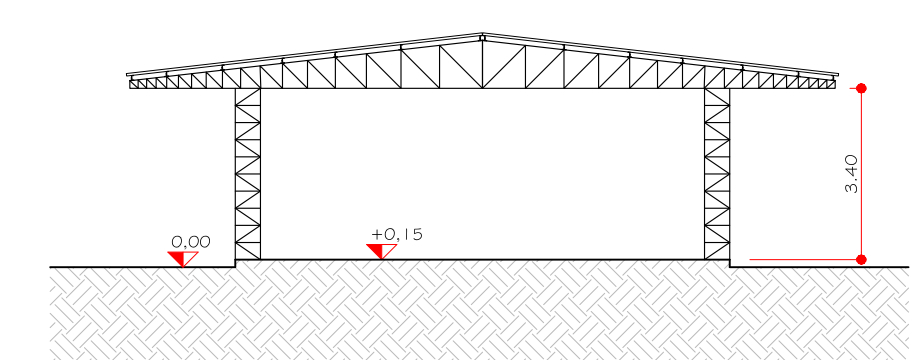

**CORTE AA**  
ESC 1/150

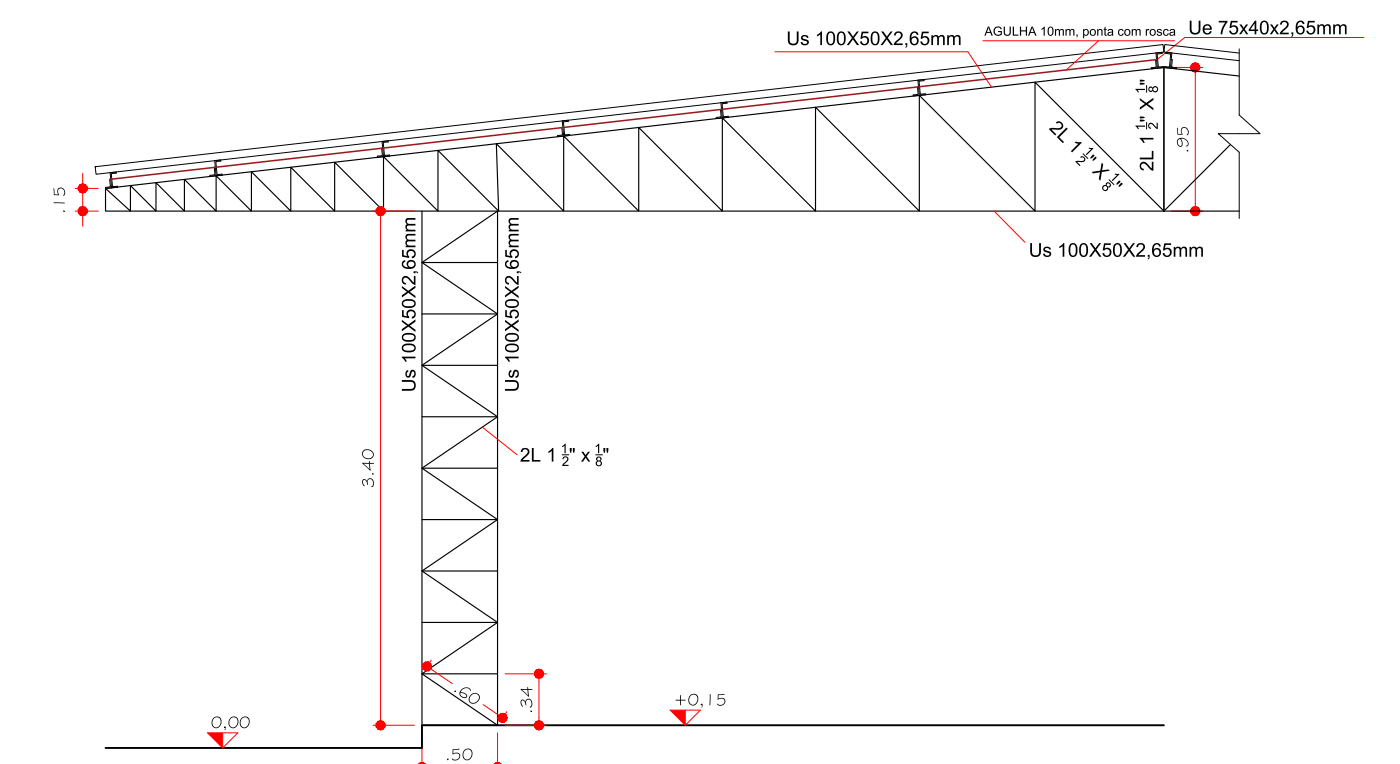

**CORTE ESTRUTURA**  
ESC 1/50

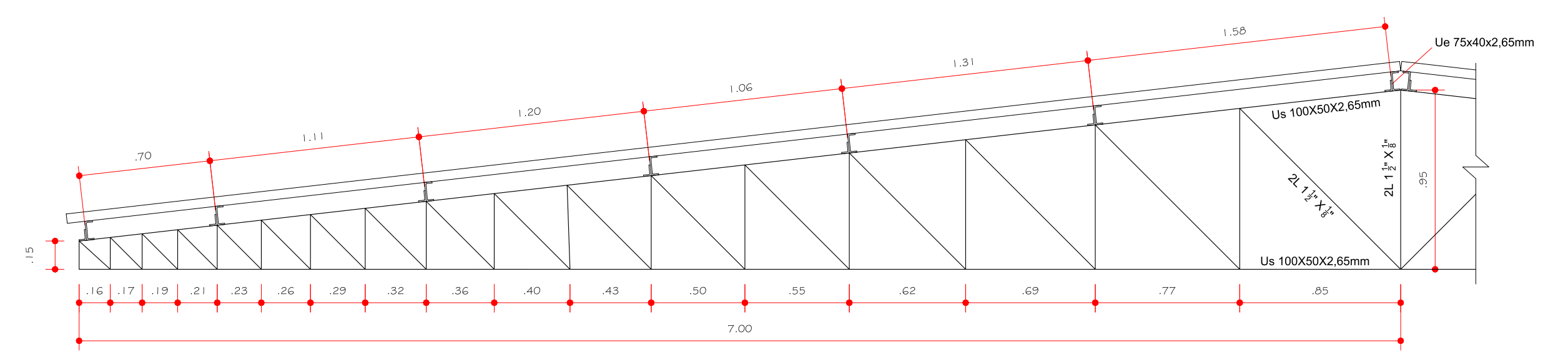

**DETALHE TRELIÇA**  
ESC 1/25

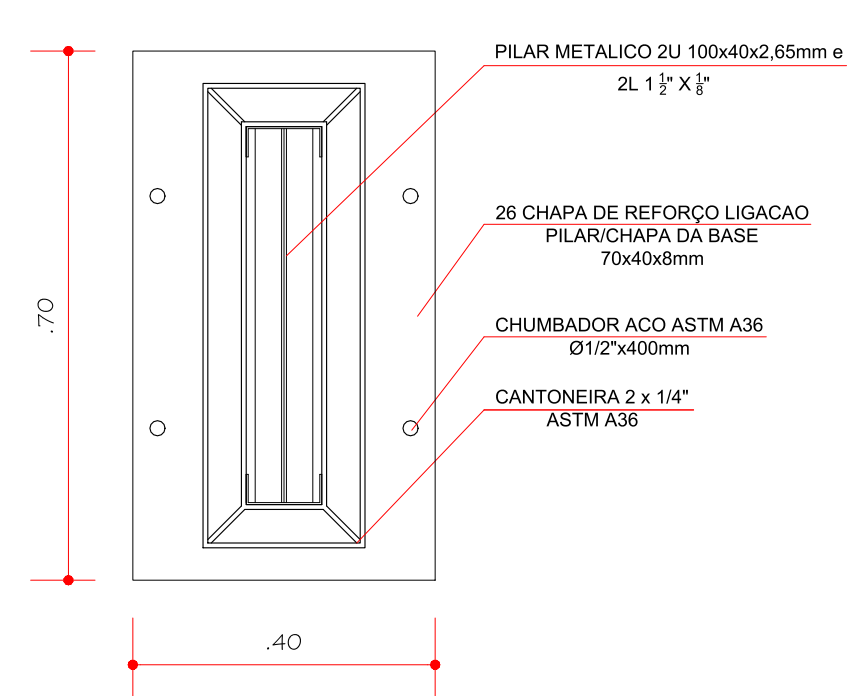

**DETALHE PILAR**  
ESC 1/10

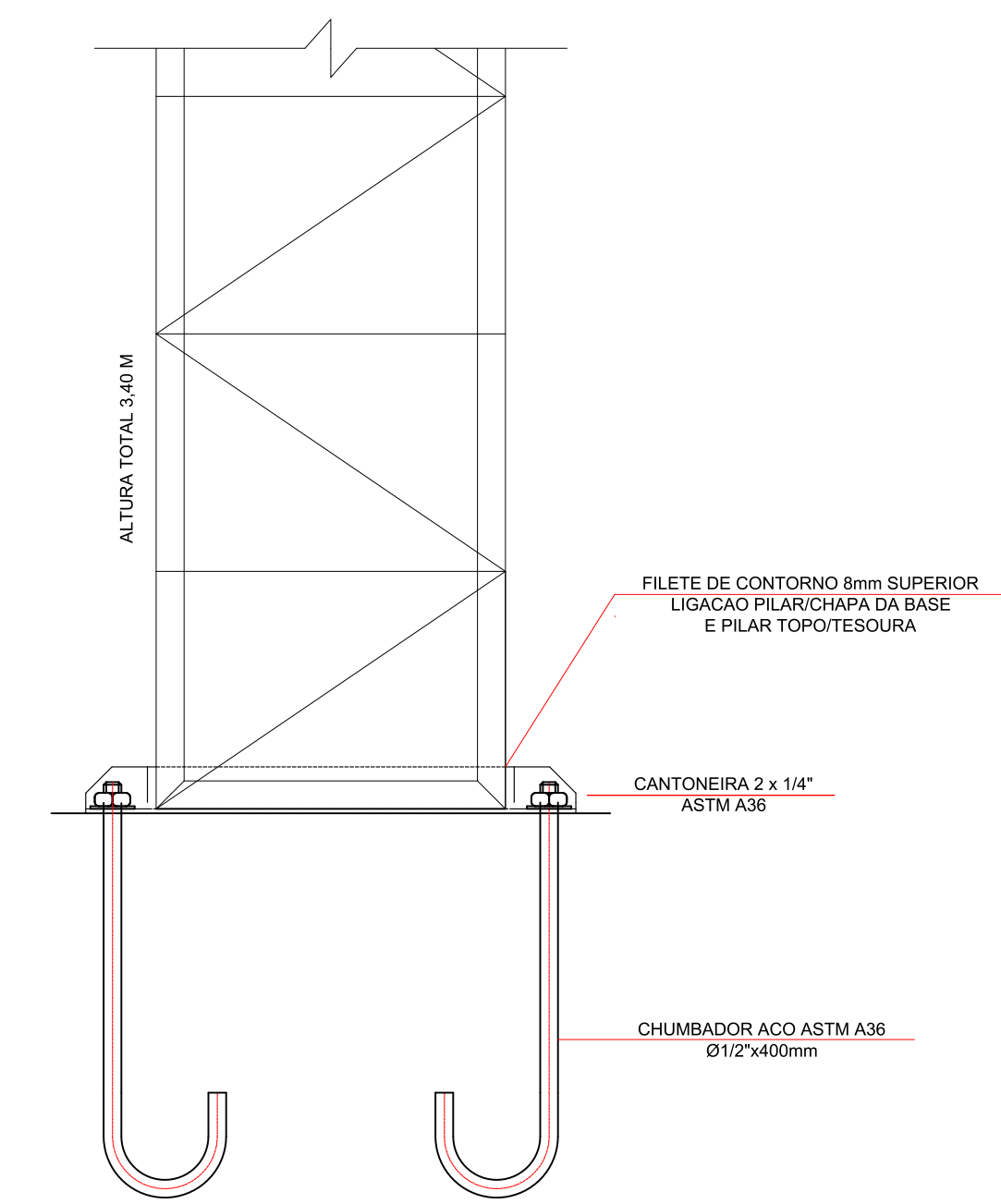

**DETALHE PILAR**  
ESC 1/10

PREFEITO  
**MILTON CARLOS DE MELLO**  
PREFEITURA MUNICIPAL DE PRESIDENTE PRUDENTE  
CNPJ: 55.356.653/0001-08

AUTOR DE PROJETO  
**ANDRESSA ALMEIDA SILVA**  
TITULO: ARQUITETA CAUSP: A129435-1

ORÇAMENTISTA  
**MILTON CESAR DOS SANTOS ESTÁCIO**  
TITULO: ENG. CIVIL CREA/SP: 5070030130

RESPONSÁVEL TÉCNICO  
**GUSTAVO SOUZA KUHN**  
TITULO: ENG. CIVIL CREA/SP: 5069510540

AUTOR DE PROJETO  
**DANIELLY T. MATSUMOTO SOLDÁ**  
TITULO: ENG. CIVIL CREA/SP: 507168337

ORÇAMENTISTA  
**TIAGO SOUZA LOPES**  
TITULO: ENG. CIVIL CREA/SP: 5070072238

**PREFEITURA MUNICIPAL DE PRESIDENTE PRUDENTE**  
MILTON CARLOS DE MELLO TUPÁ  
PREFEITO  
JOSE OSANAM  
VICE-PREFEITO

OBRA REFORMA DO RECINTO DE EXPOSIÇÕES 'JACOB TOSELLO'	DATA 05/05/2026	FOLHA 11
LOCALIZAÇÃO ROD. RAPOSO TAVARES KM 563 - PRES. PRUDENTE/SP	ESCALA INDICADAS	12
ASSUNTO RECONSTRUÇÃO DA BAIA ABERTA 2B	REVISÃO -	
	RESP. TEC. -	

XXXXXXXXX.DWG

Para verificar o validade das assinaturas, acesse o site: www.assintec.com.br  
 DANIELLY THIERY MATSUMOTO SOLDÁ - ANDRESSA ALMEIDA SILVA - TIAGO SOUZA LOPES - MILTON ESTÁCIO  
 Responsáveis: todos os conteúdos e informações contidas neste projeto são de responsabilidade exclusiva do profissional responsável.

# PROJETO DE PAVIMENTAÇÃO/RECAPEAMENTO

## LEGENDA

- 01 - SEAGRI
- 02 - RESTAURANTE REDONDO
- 03 - INCRÁ
- 04 - PORTAL ENTRADA
- 05 - ARQUIBANCADA MENDR
- 06 - TATTERSAL
- 07 - AMBULATORIO
- 08 - BAIAS FECHADAS
- 09 - BAIAS ABERTAS
- 09A - BAIAS CDM 14 TRELICAS
- 09B - BAIAS CDM 16 TRELICAS
- 09C - BAIAS CDM 18 TRELICAS
- 09D - BAIAS CDM 20 TRELICAS
- 09E - BAIAS CDM 26 TRELICAS
- 10 - CASA DO AGRICULTOR
- 11 - APOIO BAIA
- 12 - APOIOS BAIA
- 13 - SANITARIO FEMININO
- 14 - SANITARIO MASCULINO
- 15 - SANITARIOS ARENA
- 16 - GUARITA
- 17 - SANITARIO PARQUE
- 18 - CASA DE MADEIRA
- 19 - CASA
- 20 - CHALE
- 21 - VESTIARIOS
- 22 - DEPOSITO
- 23 - ARENA
- 24 - ARQUIBANCADA
- 25 - PISTA
- 26 - AREA DO PARQUE
- 27 - ESTACIONAMENTO
- 28 - CURRAL
- 29 - TORRE
- 30 - BANHEIRO A CONSTRUIR
- 31 - ILUMINACAO GERAL

- PAVIMENTAÇÃO EXISTENTE
- RECAP/PAVIMENTAÇÃO A EXECUTAR CDM CAPA DE CBUQ
- ESTRADA DE TERRA

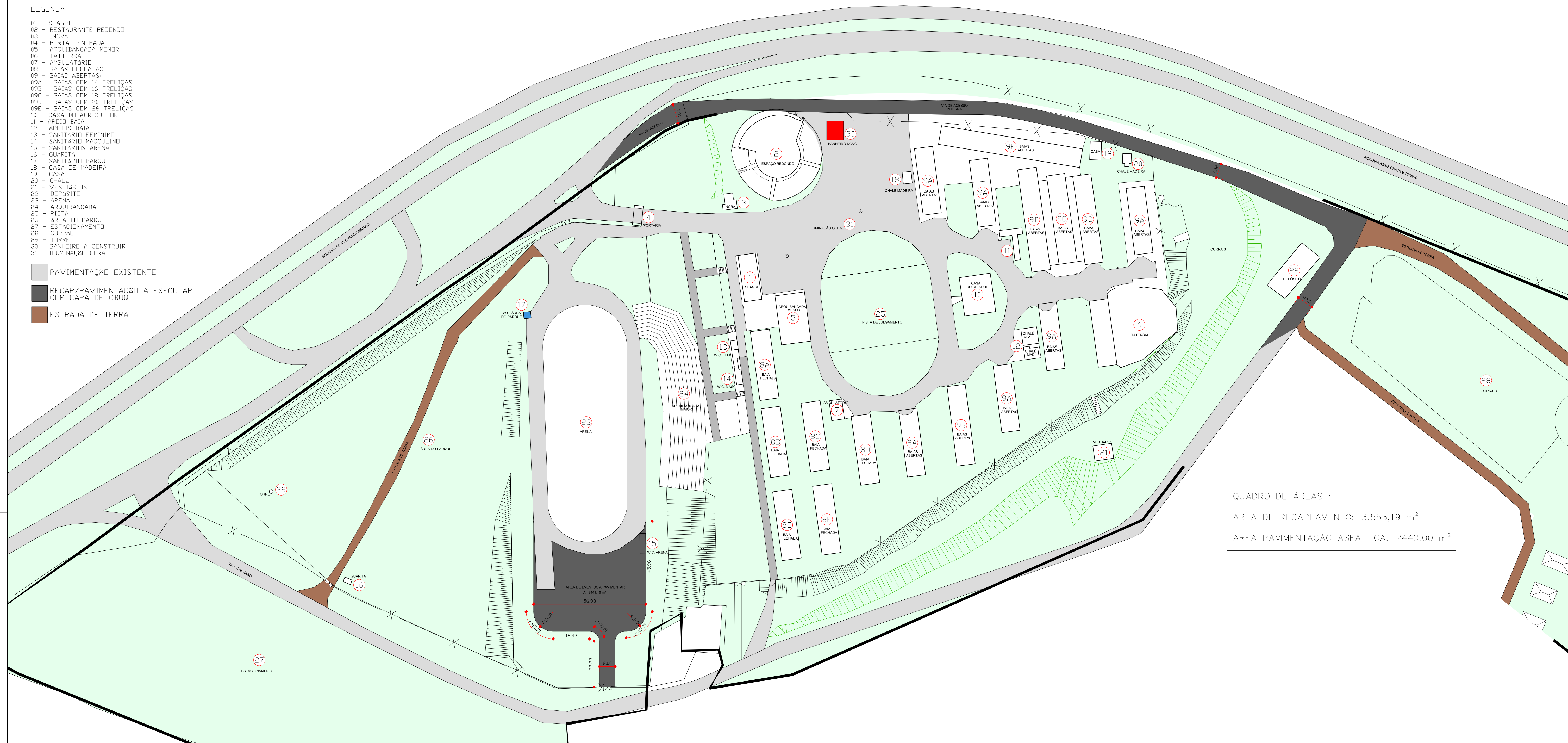

QUADRO DE ÁREAS :  
 ÁREA DE RECAPEAMENTO: 3.553,19 m<sup>2</sup>  
 ÁREA PAVIMENTAÇÃO ASFÁLTICA: 2440,00 m<sup>2</sup>

## PLANTA BAIXA - RECAPEAMENTO E PAVIMENTAÇÃO

ESC 1/1000

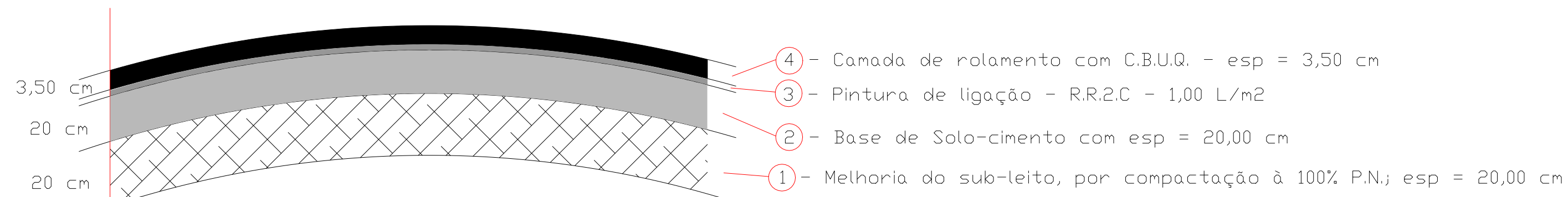

## DETALHE - CAMADAS DO PAVIMENTO

SEM ESCALA

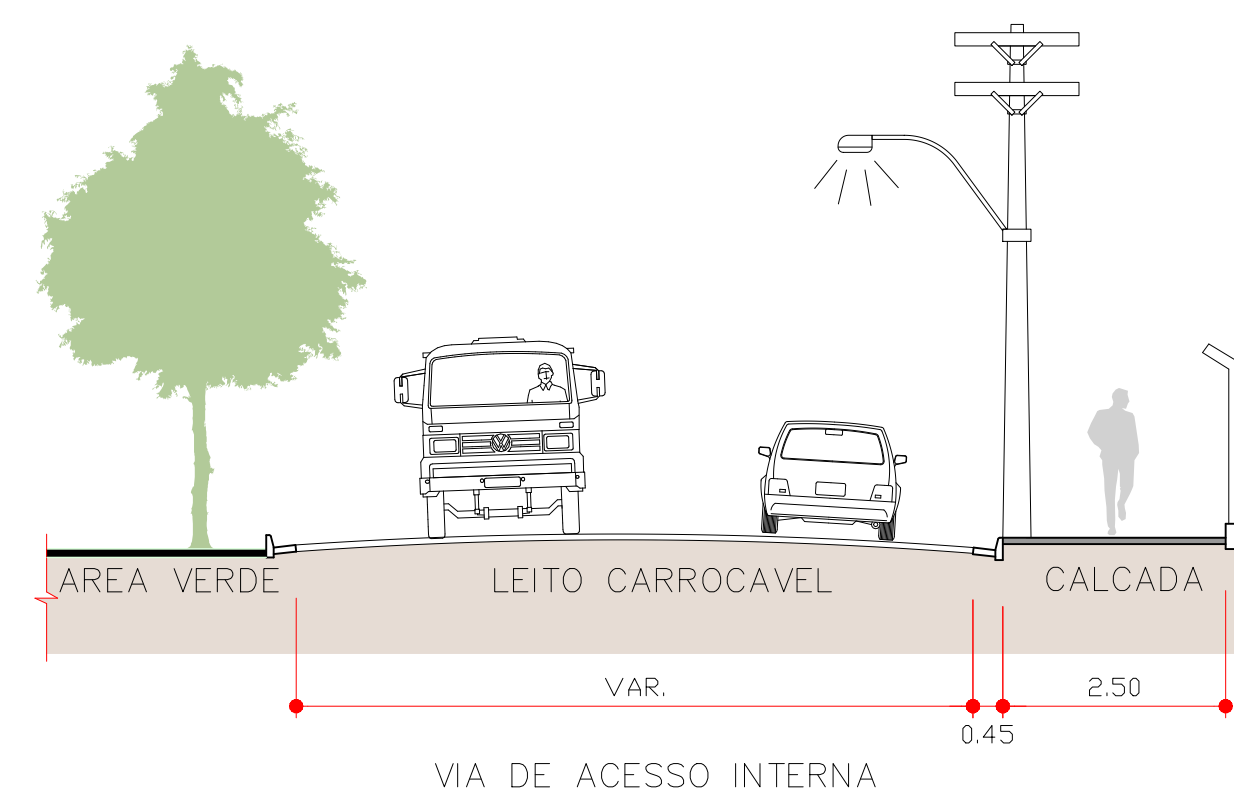

## DETALHE - SEÇÃO VIA DE ACESSO INTERNO

SEM ESCALA

PREFEITO  
**MILTON CARLOS DE MELLO**  
 PREFEITURA MUNICIPAL DE PRESIDENTE PRUDENTE  
 CNPJ: 55.356.653/0001-08

RESPONSÁVEL TÉCNICO  
**GUSTAVO SOUZA KUHN**  
 TÍTULO: ENG. CIVIL CREA/SP: 50695/10540

AUTOR DE PROJETO  
**ANDRESSA ALMEIDA SILVA**  
 TÍTULO: ARQUITETA CAU/SP: A129430-1

AUTOR DE PROJETO  
**DANIELLY T. MATSUMOTO SOLDÁ**  
 TÍTULO: ENG. CIVIL CREA/SP: 5071088337

ORÇAMENTISTA  
**MILTON CESAR DOS SANTOS ESTÁCIO**  
 TÍTULO: ENG. CIVIL CREA/SP: 5070059130

ORÇAMENTISTA  
**TIAGO SOUZA LOPES**  
 TÍTULO: ENG. CIVIL CREA/SP: 5071072238



## PREFEITURA MUNICIPAL DE PRESIDENTE PRUDENTE

MILTON CARLOS DE MELLO TUPÁ  
 PREFEITO  
 JOSÉ OSANAM  
 VICE-PREFEITO

OBRA	REFORMA DO RECINTO DE EXPOSIÇÕES 'JACOB TOSELLO'	DATA	05/05/2026	FOLHA	12
LOCALIZAÇÃO	ROD. RAPOSO TAVARES KM 563 - PRES. PRUDENTE/SP	ESCALA	INDICADAS	REVISÃO	12
ASSUNTO	PROJETO DE PAVIMENTAÇÃO	RESP. T.C.	-	-	-