

PLANTA TÉCNICA

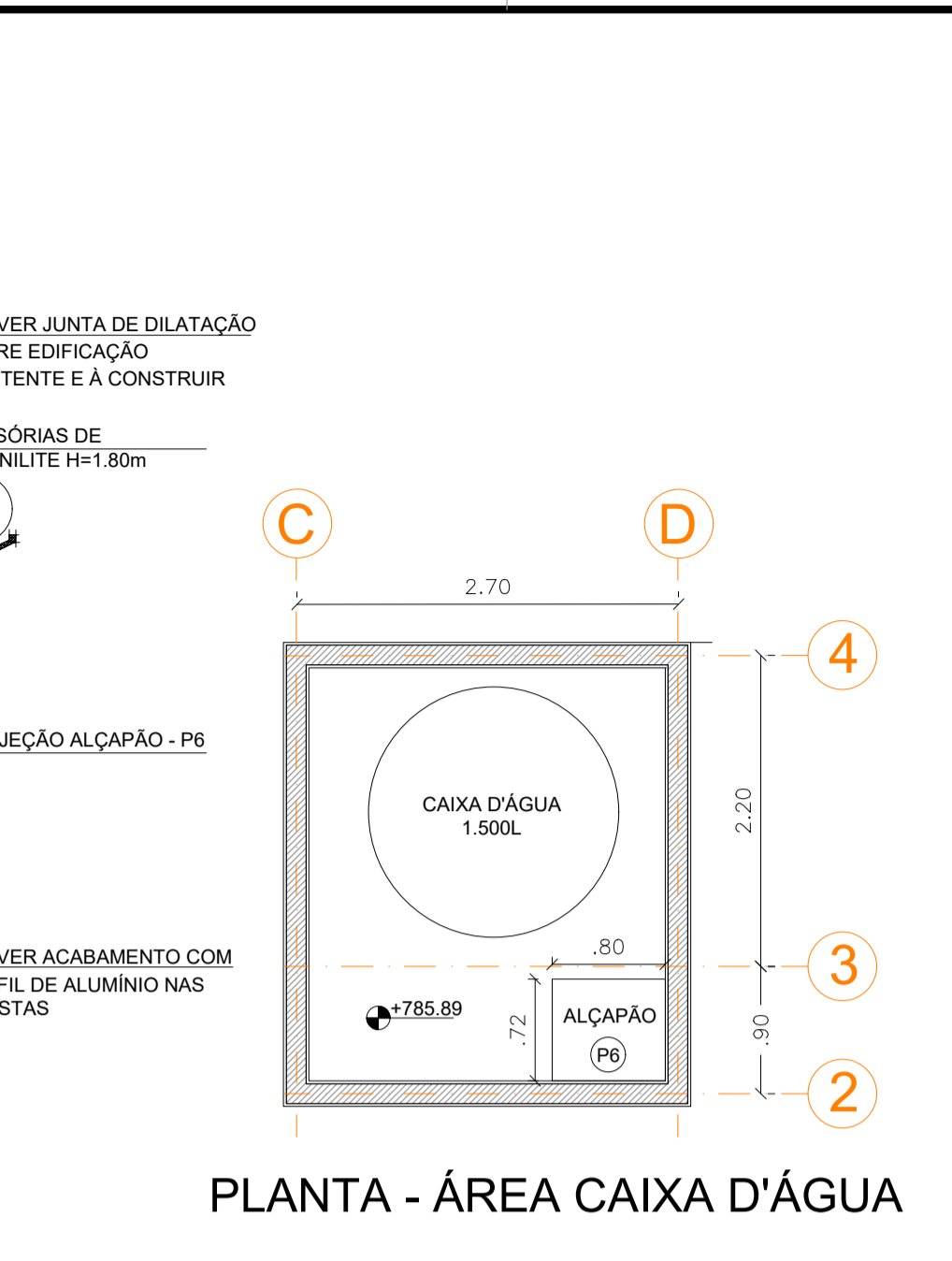

PLANTA - ÁREA CAIXA D'ÁGUA

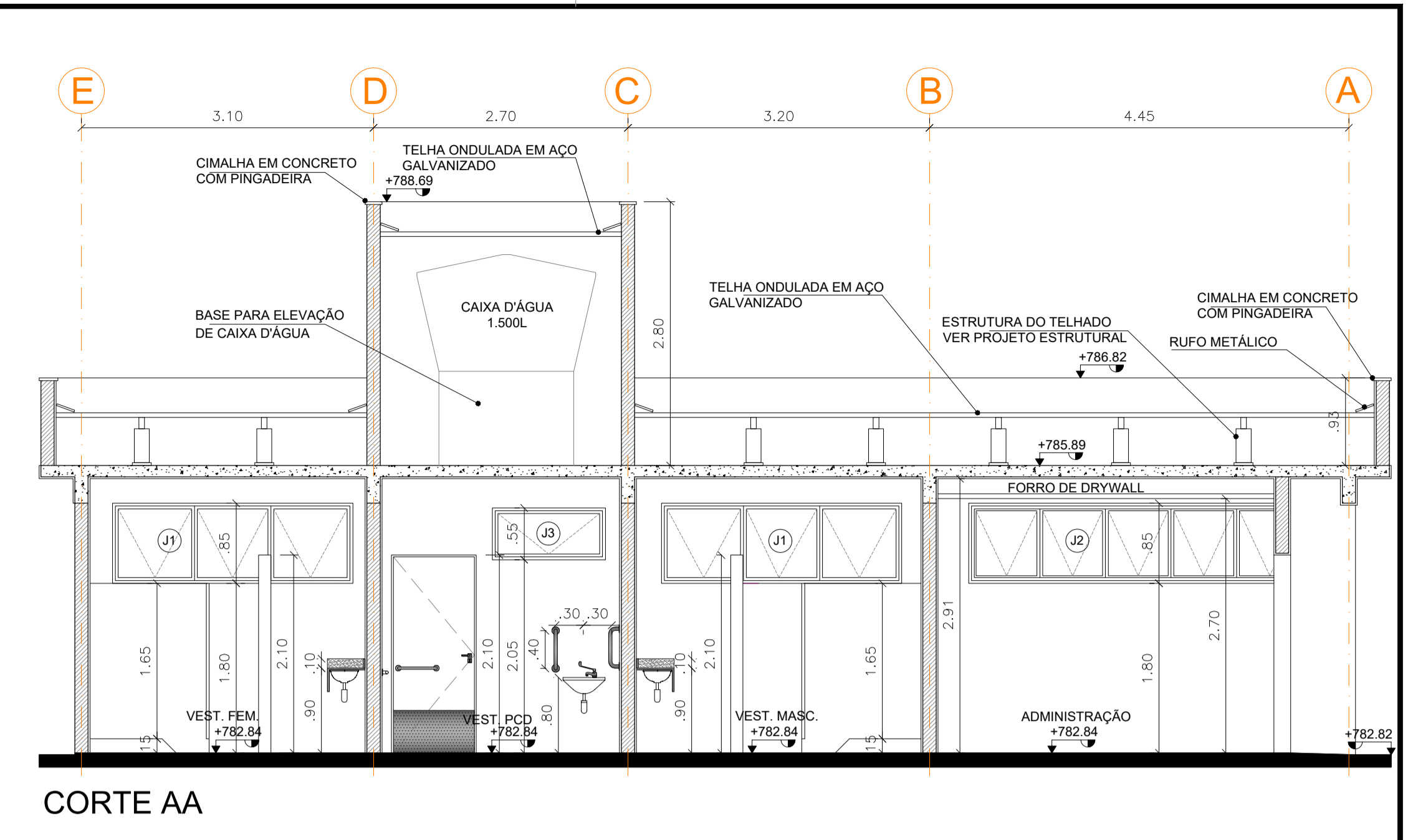

CORTE AA

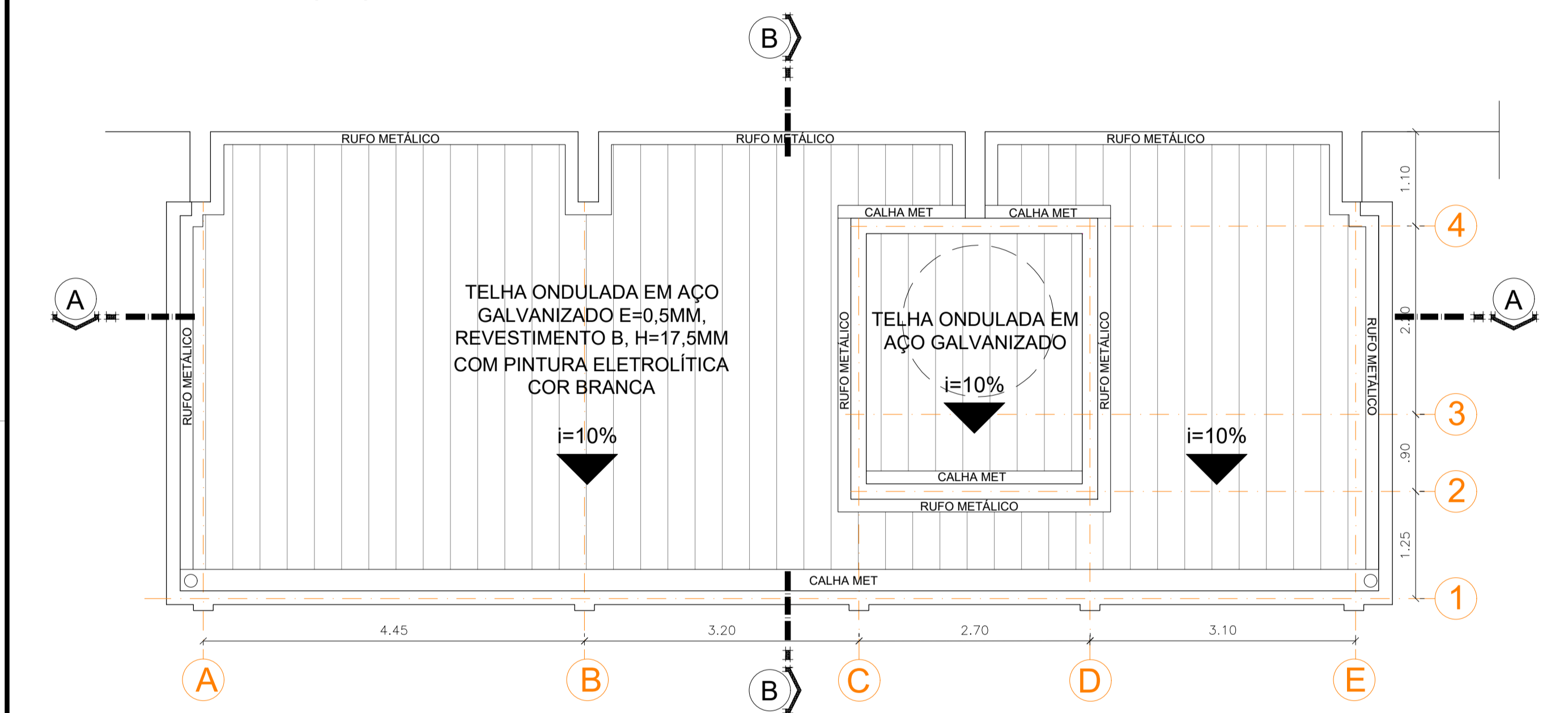

PLANTA DE COBERTURA

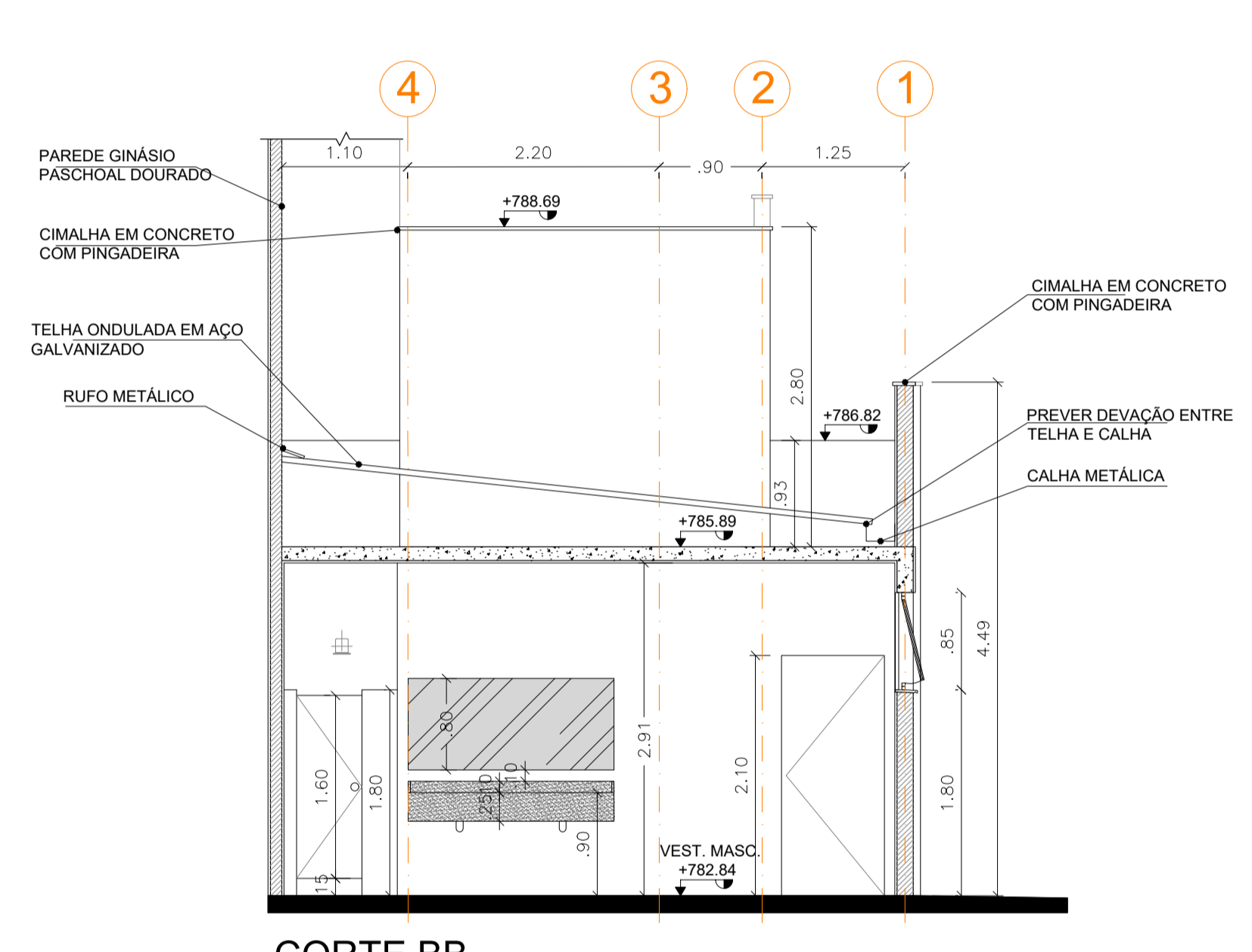

CORTE BB

QUADRO DE JANELAS

JANELAS (largura x altura / peitoril)	QUANT.
J1) 2.55x0.85/1.80m	02
J2) 3.60x0.85/1.80m	01
J3) 1.20x0.55/2.05m	01

QUADRO DE PORTAS

PORTAS (largura x altura)	QUANT.
P1) 0.90m X 2.10m	04
P2) 0.60m X 1.60m	08
P3) 0.90m X 2.10m	01
P4) 1.10m X 2.10m	01
P5) 0.90m X 2.10m	01
P6) 0.72m X 0.80m	01

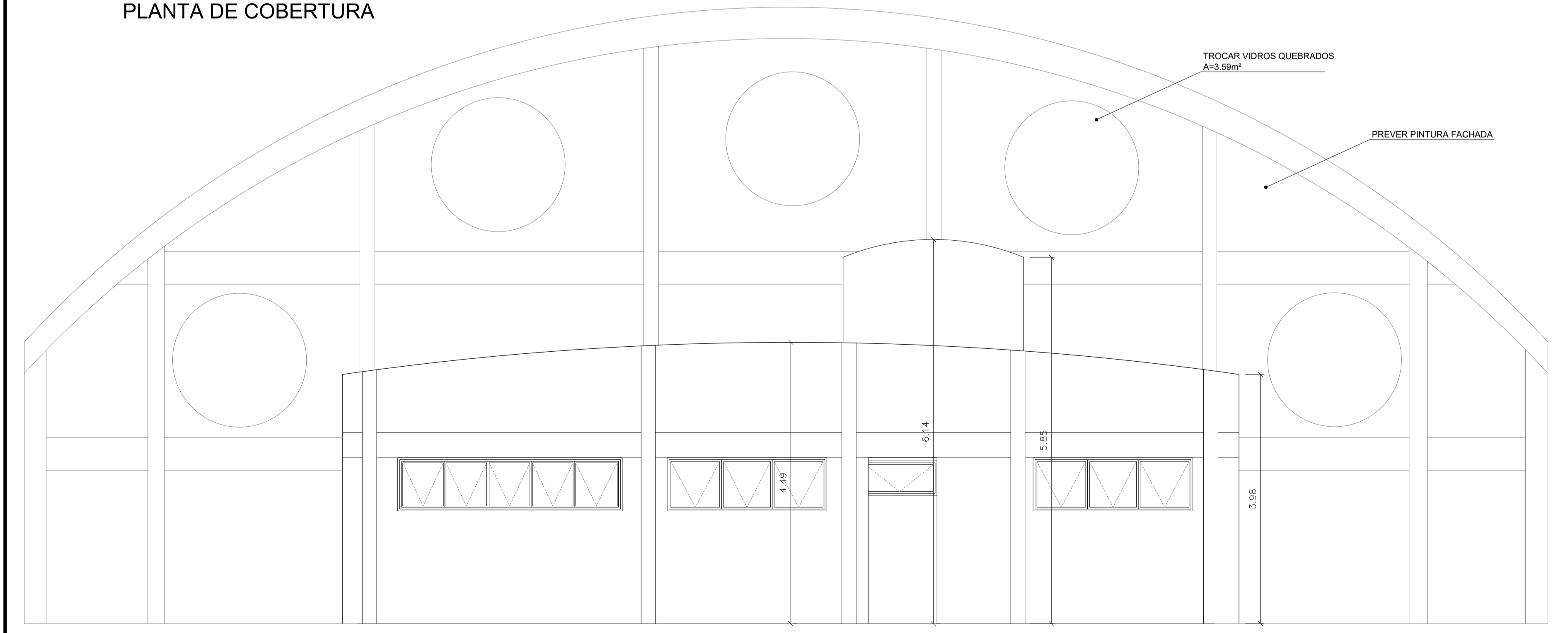

VISTA 01

QUADRO DE ACABAMENTOS

PISO	REQUISITOS
1	PISO EM PORCELANATO, RETIFICADO, ANTIDERRAPANTE. COR A DEFINIR
2	PISO EM PORCELANATO, ACETINADO, RETIFICADO. COR A DEFINIR
3	PISO TÁTIL ALERTA

PAREDE

1	PINTURA ESMALTE SOBRE CHAPISCO, EMBOÇO E GESSO, COR BRANCO ATÉ H=2.00m E RESTANTE EM PINTURA LATEX ACRILICA, COR BRANCO
2	REVESTIMENTO, EM PORCELANATO RETIFICADO, COR BRANCO FOSCO, ATÉ O TETO
3	PINTURA SOBRE BLOCO À VISTA, COR A DEFINIR
4	PINTURA ESMALTE SOBRE CHAPISCO, EMBOÇO E REBOCO, COR BRANCO ATÉ H=2.00m E RESTANTE EM PINTURA LATEX ACRILICA, COR A DEFINIR
5	PINTURA ACRILICA SOBRE CHAPISCO, EMBOÇO E REBOCO, COR A DEFINIR (EXTERNAMENTE SOBRE PILARES E VIGAS)

TETO

1	PINTURA ACRILICA SOBRE CHAPISCO, EMBOÇO E REBOCO, COR A DEFINIR
2	PINTURA ACRILICA SOBRE FORRO DE DRYWALL

QUANTIDADES

PERFIL DE ALUMÍNIO / CANTO DE AZULEJO = 23.04m
 DISPENSER PAPEL HIGIÊNICO = 04 UN.
 SABONETEIRA TIPO DISPENSER = 05 UN.
 DISPENSER TOALHEIRO = 03 UN.
 CABIDE SIMPLIS GANCHO GRANDE = 08 UN.
 PORTA TOALHA = 04 UN.

NOTAS GERAIS

A= ÁREA (m²)
 PER= PERÍMETRO (m)
 SOLEIRA = SOLEIRA EM GRANITO
 TODOS AS BANCADAS SERÃO EM GRANITO
 TODOS OS PEITORIS SERÃO EM GRANITO
 DIVISÓRIAS SERÃO DE GRANILITE
 TORNEIRAS PARA BANCADA, AUTOMÁTICA, ACIONAMENTO HIDROMECÂNICO
 PREVER TELEFONIA E REDE INTERNET PARA A ADMINISTRAÇÃO

SECRETARIA MUNICIPAL DE OBRAS

Rua José Basílio Azeiteiro, 90 - Vila Flora Regina, Arujá - São Paulo
 Fone: 11.4652-4525 / 4798-5000
 www.prefeitura.de.aruja.sp.gov.br | obras.secretaria@aruja.sp.gov.br

PREFEITURA DE ARUJÁ

ETAPA: PROJETO BÁSICO DE ARQUITETURA

PROJETO: **COMPLEXO ESPORTIVO - CENTRO RESIDENCIAL**

LOCALIZAÇÃO: ESQUINA DA R. JOÃO GODOY COM R. BELMIRO BARBOSA - CENTRO RESIDENCIAL - ARUJÁ . SP

Inscrição Municipal Zonamento Loteamento

REQUERENTE: SECRETARIA MUNICIPAL DE OBRAS

FOLHA: **15** | 16

TÍTULO: **VESTIÁRIO E ADMINISTRAÇÃO**

DATA: 16/06/2025 ESC.: 1:50 REV.: R00

VICENTE NASSER DO PRADO
 Secretário Municipal de Obras ENG. DÉBORA FABRO VALENÇO LOUREIRO
 Gestora de Programas

ARQ. GABRIELA ITO CARDOSO DE MORAES
 Gestora de Programas ENG. BRENO EDUARDO TENÓRIO SILVA
 Gestor de Projetos

ARQ. VANESSA BISPO DOS SANTOS
 Assessora Técnica GUSTAVO CASTILHA DE OLIVEIRA
 Estagiário de Arquitetura e Urbanismo

ARQ. ALINE SANTOS PORTELA
 Gestora de Projetos JANAINA ALVES OLIVEIRA
 Estagiária de Arquitetura e Urbanismo

GISELE AVELINO DA SILVA
 Juvenil Aprendiz

OBSERVAÇÕES: