

PLANTA DEMOLIÇÃO/ CADASTRO

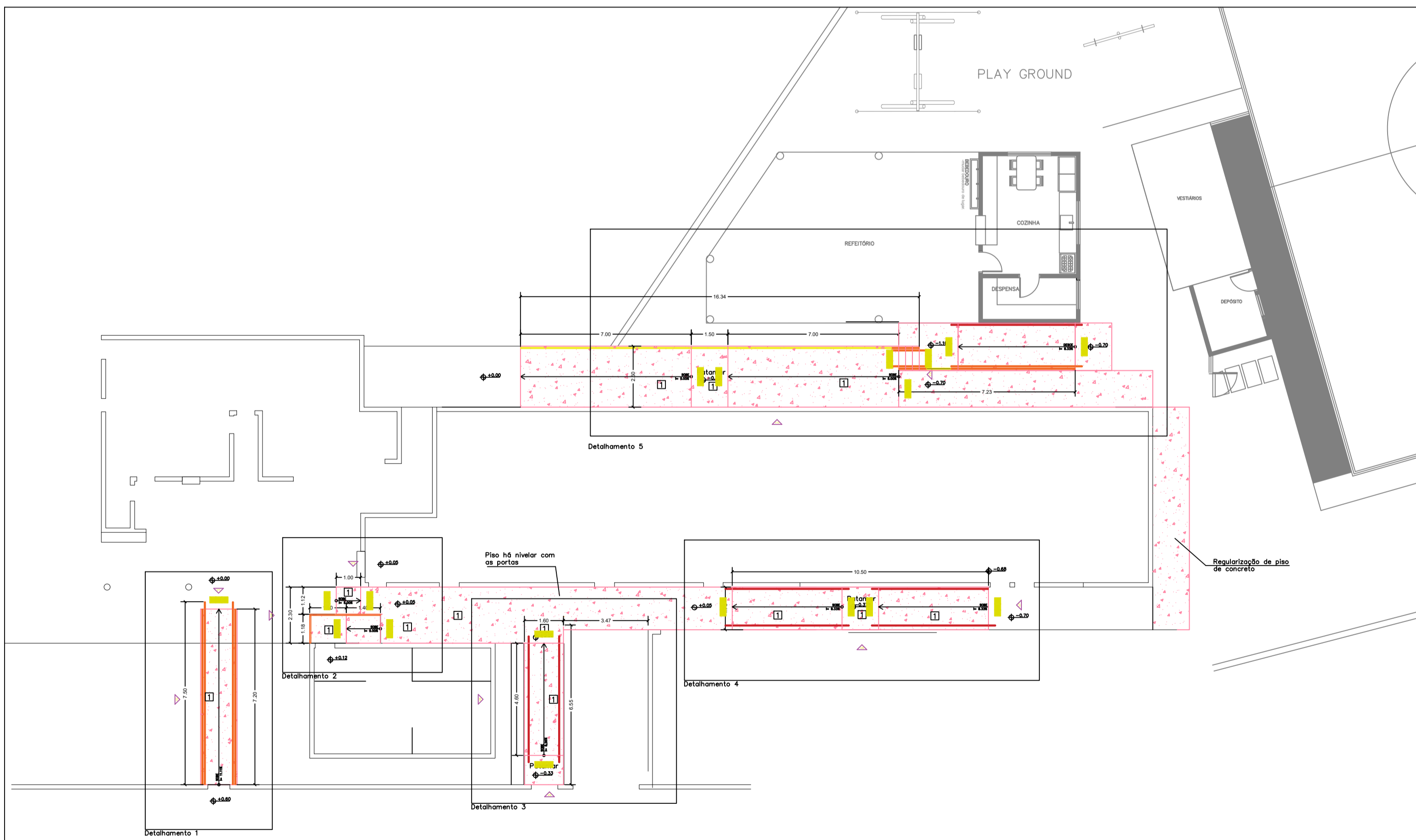

PLANTA DEMOLIÇÃO/ CADASTRO

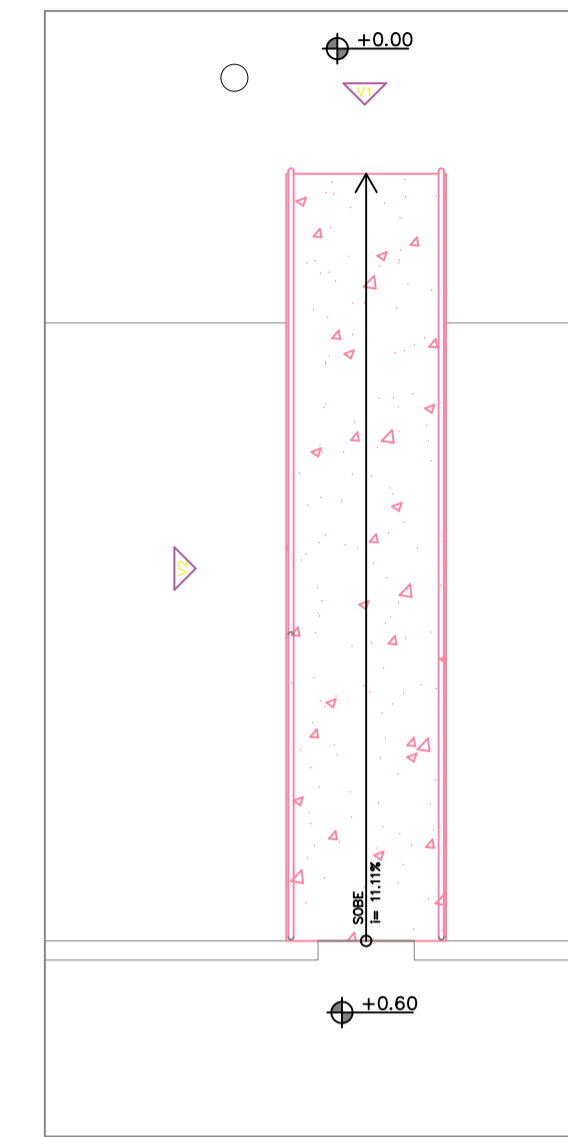

Detalhamento 1  
Escala 1: 50

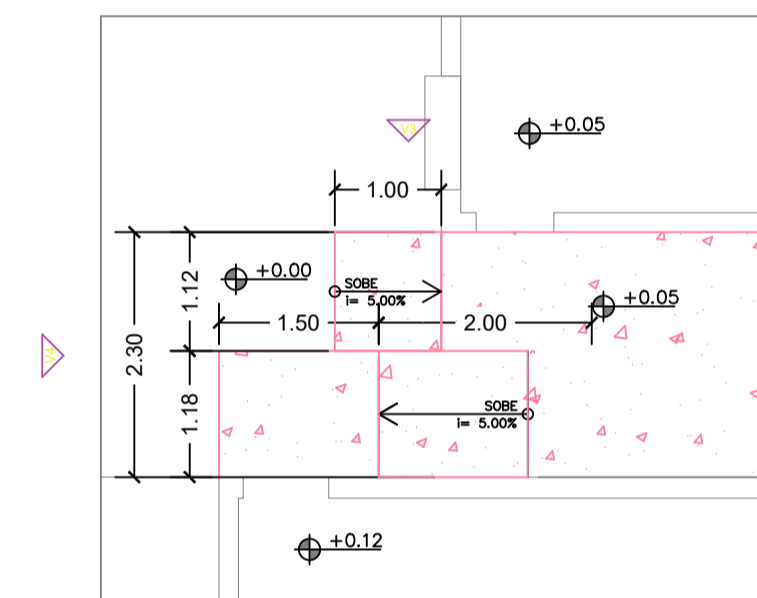

Detalhamento 2  
Escala 1: 50

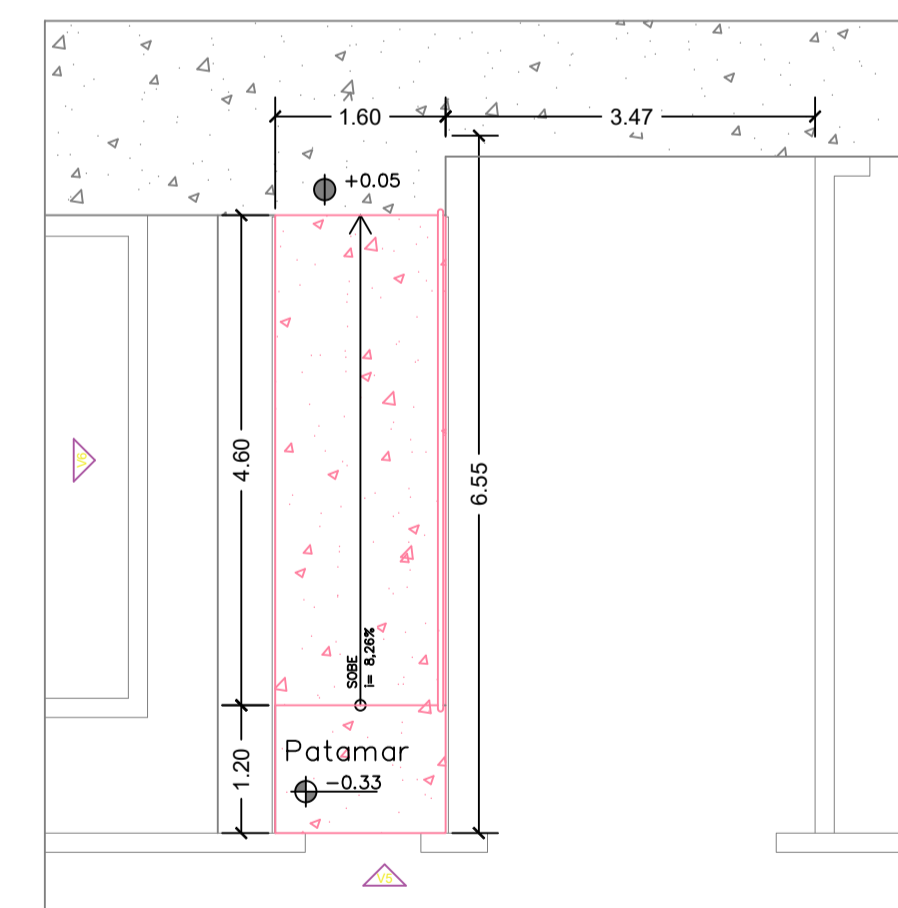

Detalhamento 3  
Escala 1: 50

NOTAS:

- OS CORRIMÕES SÃO FIXADOS ATRAVÉS DE CHUMBADORES.
- O PROJETO BEM COMO SUAS ESPECIFICAÇÕES SEGUEM A NORMA REGULAMENTADORA NBR 9050/2020.
- TODAS AS MEDIDAS ESTÃO EXPRESSAS EM METROS, EXCETO QUANDO INDICADAS.

LEGENDA:

- EDIFÍCIO EXISTENTE
- EXECUÇÃO DE SERVIÇOS
- DEMOLIÇÃO/RETIRADA

QUADRO DE ACABAMENTOS

|      |                                      |
|------|--------------------------------------|
| PISO | TINTA ACRÍLICA PARA PISO DE CONCRETO |
|------|--------------------------------------|



Rua Nilu Pereira, 30 - Centro, Marizápendeza, Arujá - SP - CEP: 0400-005  
Fone: 11 4798-0534 topus@topus.com.br

SECRETARIA DE OBRAS

PREFEITURA MUNICIPAL DE  
ARUJÁ

Rua José Bento Alvares, 90 - Vila Fiori Regina, Arujá - SP - CEP: 0400-005  
Fone: 11 4850-7693

Assunto: CONSTRUÇÃO E ADEQUAÇÃO DE RAMPAS E ESCADAS NAS UNIDADES ESCOLARES DE ARUJÁ/SP

Projeto: REFORMA

Disciplina: ARQUITETURA

Etapa: PROJETO EXECUTIVO

Endereço: RUA FENACITA, 460 - JARDIM FAZENDA RINÇÃO ARUJÁ - SP

Nome do Arquivo:

ARQ\_RAMPA\_MARIZAPENDEZA\_REV01.dwg

Responsável:

SECRETARIA MUNICIPAL DE EDUCAÇÃO

Responsáveis Técnicos:

CLAUDIA ALVES CHAMORRO Responsável Técnico pelo Projeto Executivo  
TOPUS TERRA CONSTRUÇÕES LTDA - EPP  
CAU SP: 481657-4  
RR: S113248443000T001

CLAUDIA ALVES CHAMORRO Responsável Técnico pela Execução da Obra  
TOPUS TERRA CONSTRUÇÕES LTDA - EPP  
CAU SP: 481657-4  
RR: S113248443000T001

Título

Folha

PROJETO EXECUTIVO ARQUITETURA  
E.M. MARISA APARECIDA PENDEZA

01 | 02

REVISÃO: 01

Data: MAI/2024

Estado: INDICADA