

PLANTA CADASTRO / DEMOLIÇÃO  
ESC. 1/75

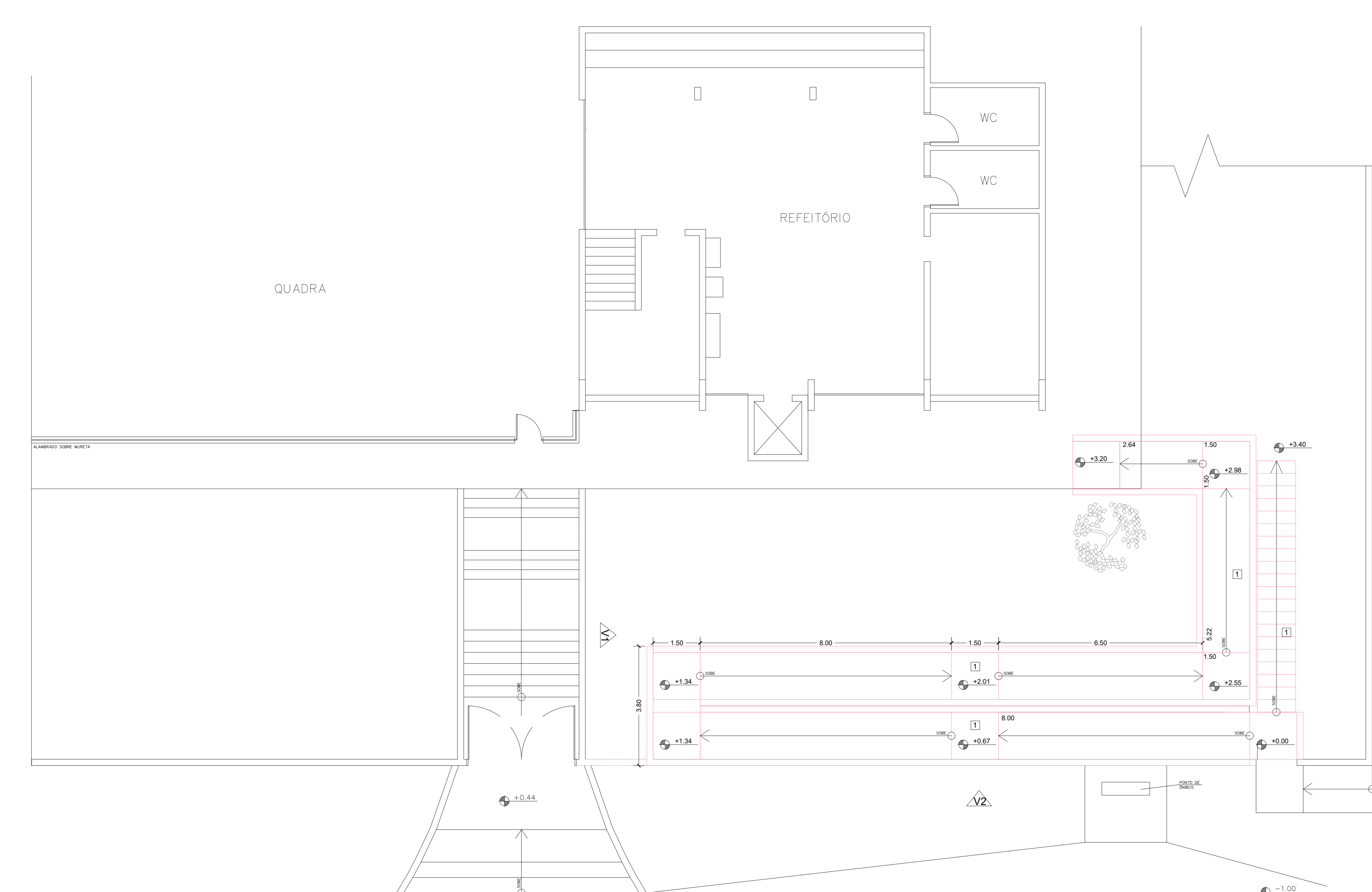

PLANTA CONSTRUÇÃO  
ESC. 1/75

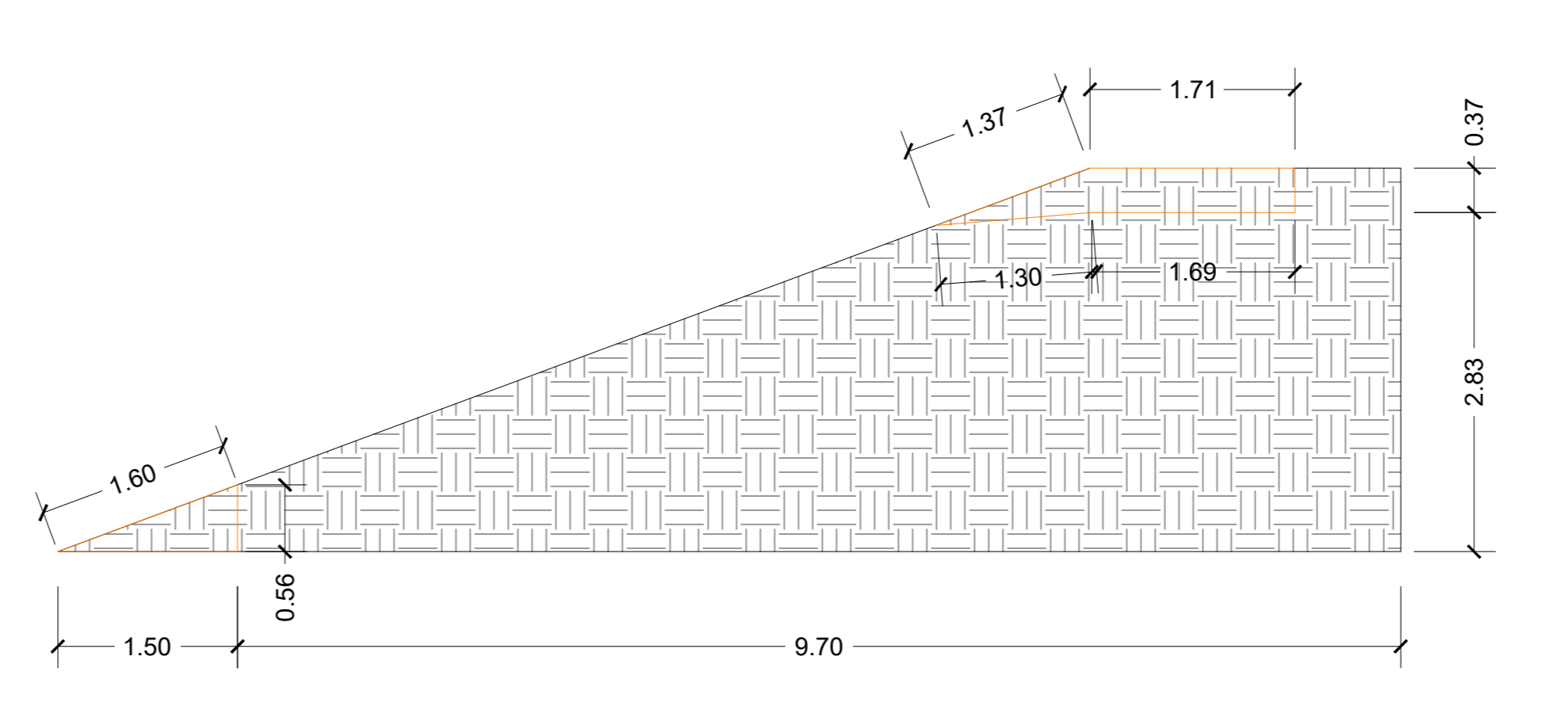
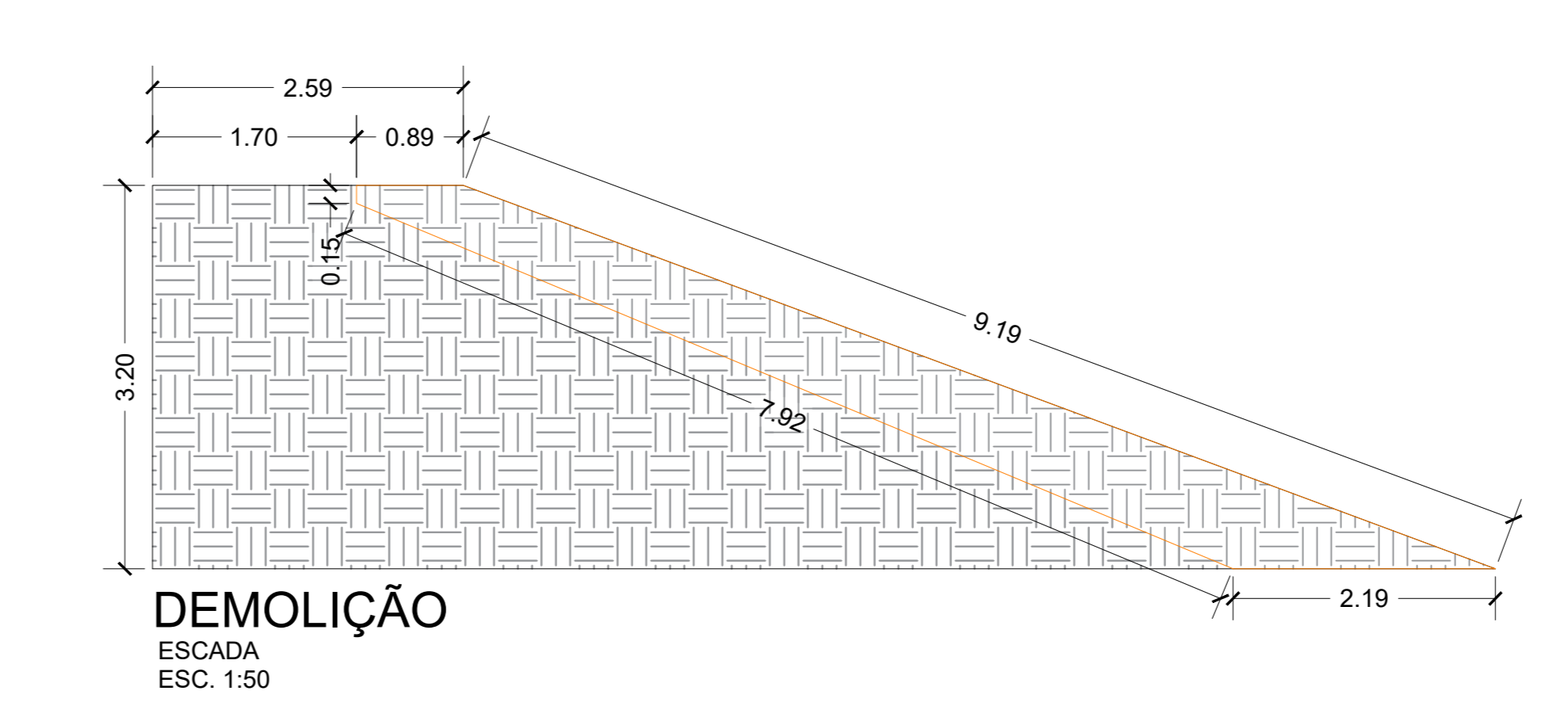

VISTA LATERAL DIREITA DA TERRA - BASE PARA O CORTE D.D

NOTA: O QUE SERÁ CORTADO DE TERRA PARA A EXECUÇÃO DA RAMP.

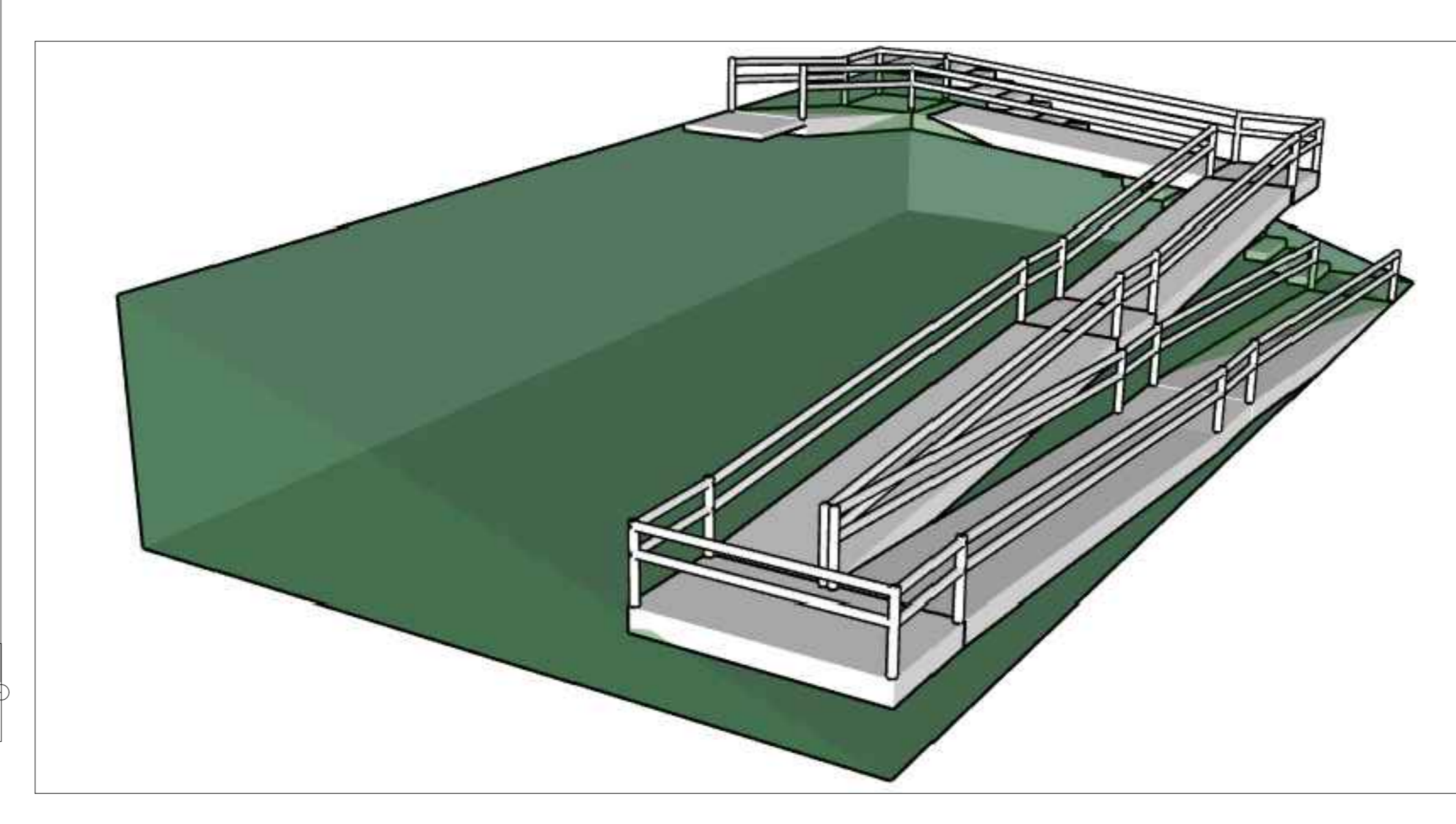
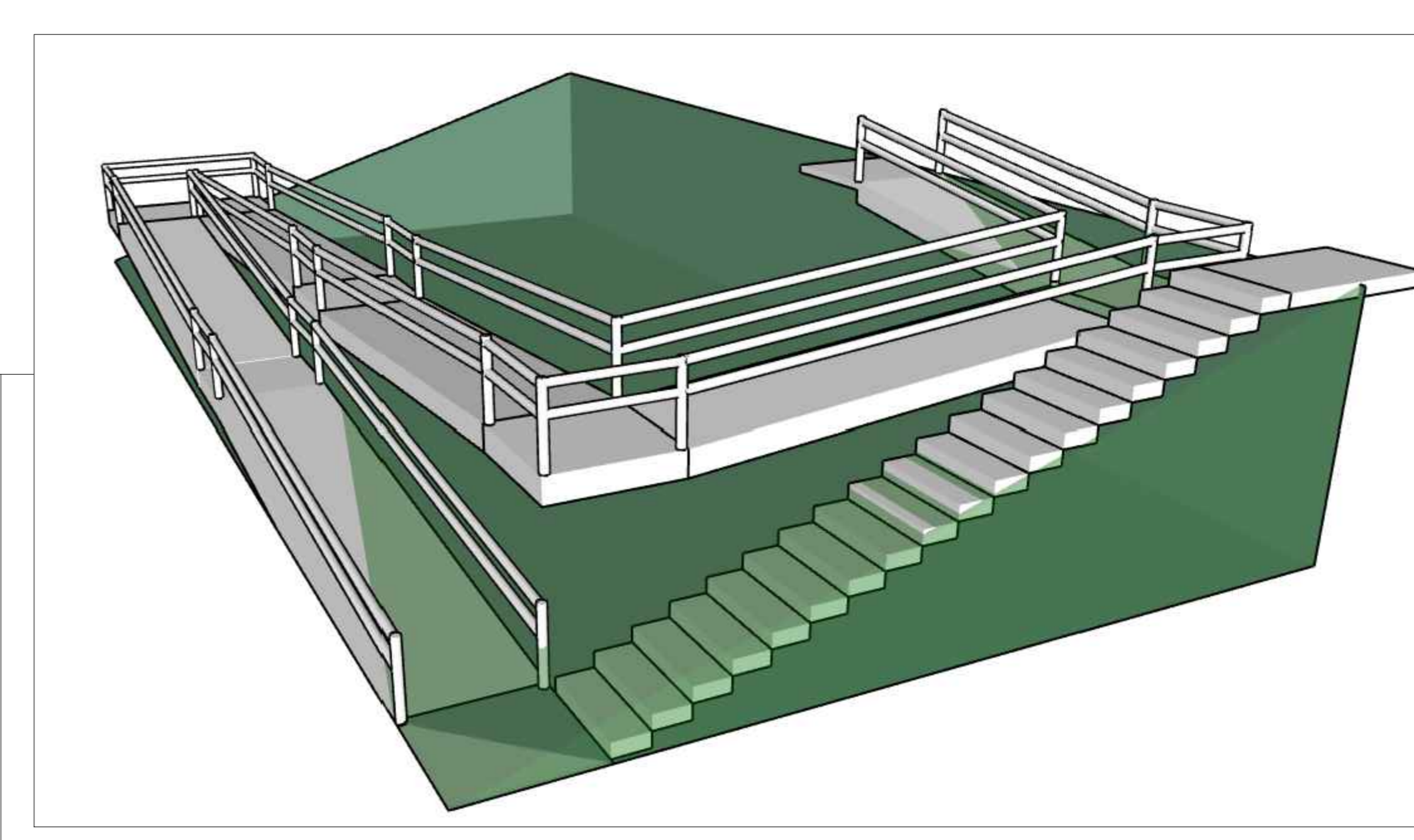

QUADRO DE ACABAMENTOS

PISO	
[1]	PINTURA SOBRE PISO DE CONCRETO

LEGENDA:

- [Grey Box] EDIFÍCIO EXISTENTE
- [Red Box] EXECUÇÃO DE SERVIÇOS
- [Orange Box] DEMOLIÇÃO / RETIRADA
- [Black Box] MURO DE ARRIMO
- [Hatched Box] VISTA EM CORTE

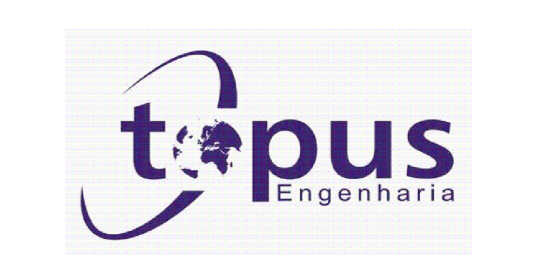

Rua Vila Paganini, 20 - Centro, Mogi das Cruzes - SP - CEP: 08111-600  
Fone: 11 479-4534 topus@topus.com.br



SECRETARIA DE OBRAS

PREFEITURA MUNICIPAL DE  
**ARUJÁ**

Rua José Bonfatti Azevedo, 90 - Vila Flor Regina, Arujá - SP - CEP: 07000-000  
Fone: 11 4822-1000

Assunto	CONSTRUÇÃO E ADEQUAÇÃO DE RAMPAS E ESCADAS NAS UNIDADES ESCOLARES DE ARUJÁ/SP
Projeto	REFORMA
Disciplina	ARQUITETURA
Etapas	PROJETO EXECUTIVO
Endereço	AVENIDA VICENTE MATEUS, 1150 - BAIRRO DA PEDREIRA ARUJÁ, SÃO PAULO
Nome do Arquivo	ARO_EXE_MILTONBARBOSA_REV02.dwg
Responsável	SECRETARIA MUNICIPAL DE EDUCAÇÃO
Responsáveis Técnicos	CLAUDIA ALVES CHAMORRO Responsável Técnico pelo Projeto Executivo TOPUS TERRA CONSTRUÇÕES LTDA - EPP CAU/SP: AB1667-4 RRT
	CLAUDIA ALVES CHAMORRO Responsável Técnico pela Execução da Obra TOPUS TERRA CONSTRUÇÕES LTDA - EPP CAU/SP: AB1667-4 RRT