

CORTE AA
ESCALA 1:50

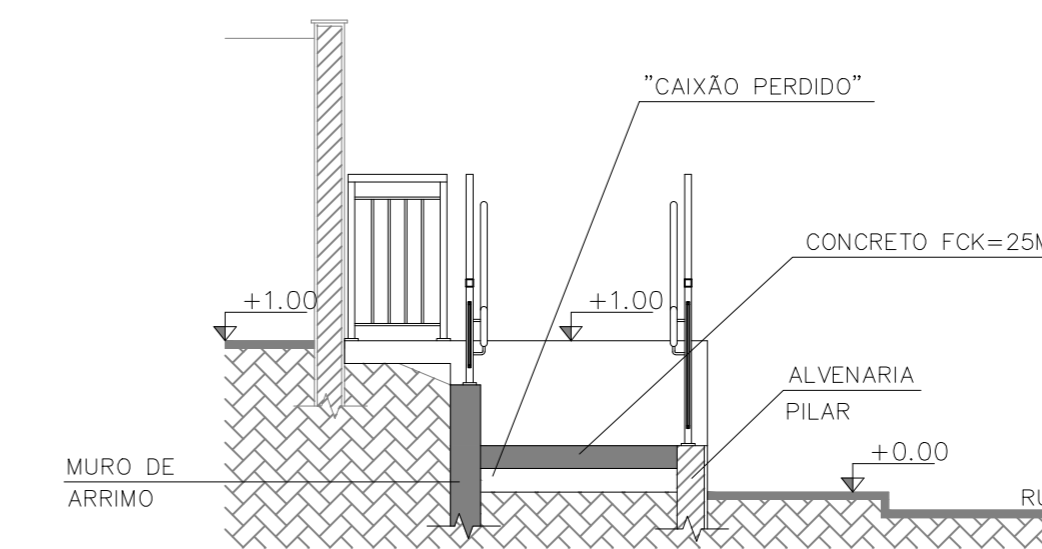

CORTE BB
ESCALA 1:50

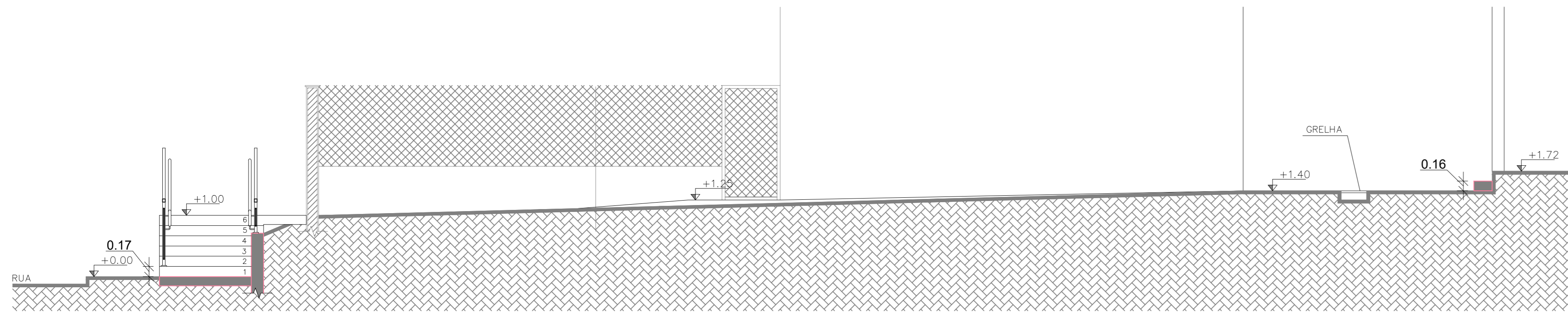

CORTE CC
ESCALA 1:50

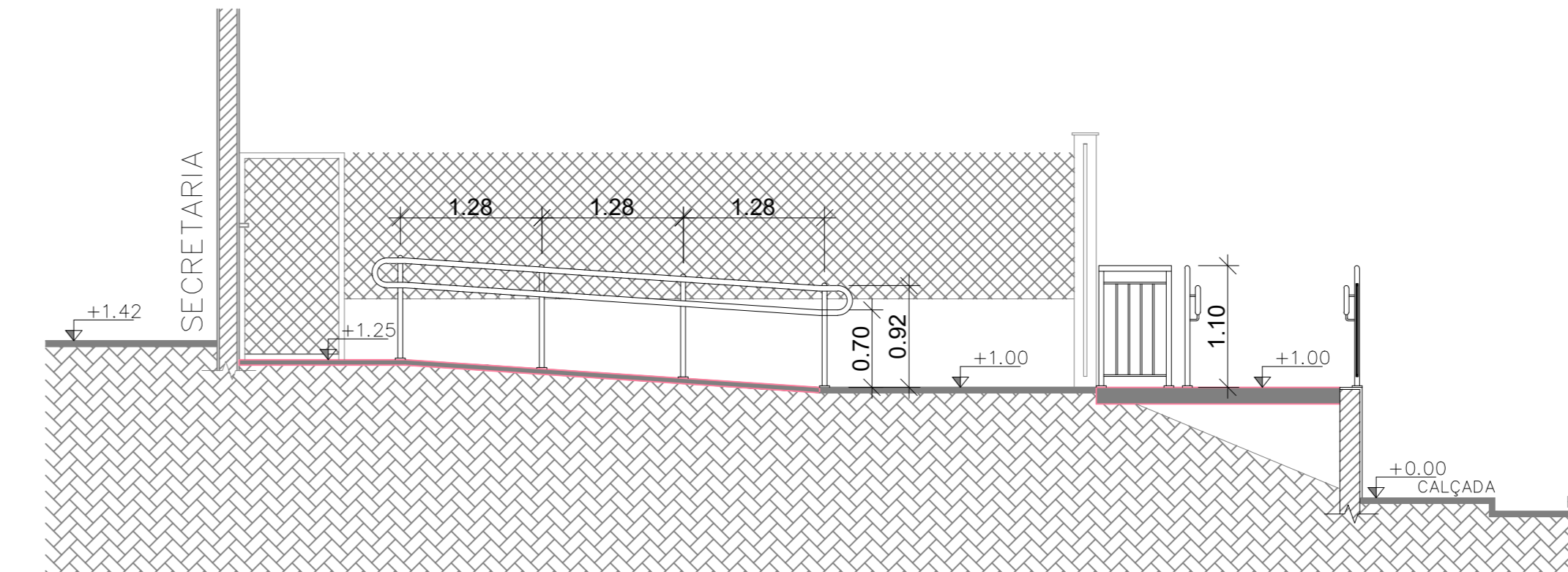

CORTE DD
ESCALA 1:50

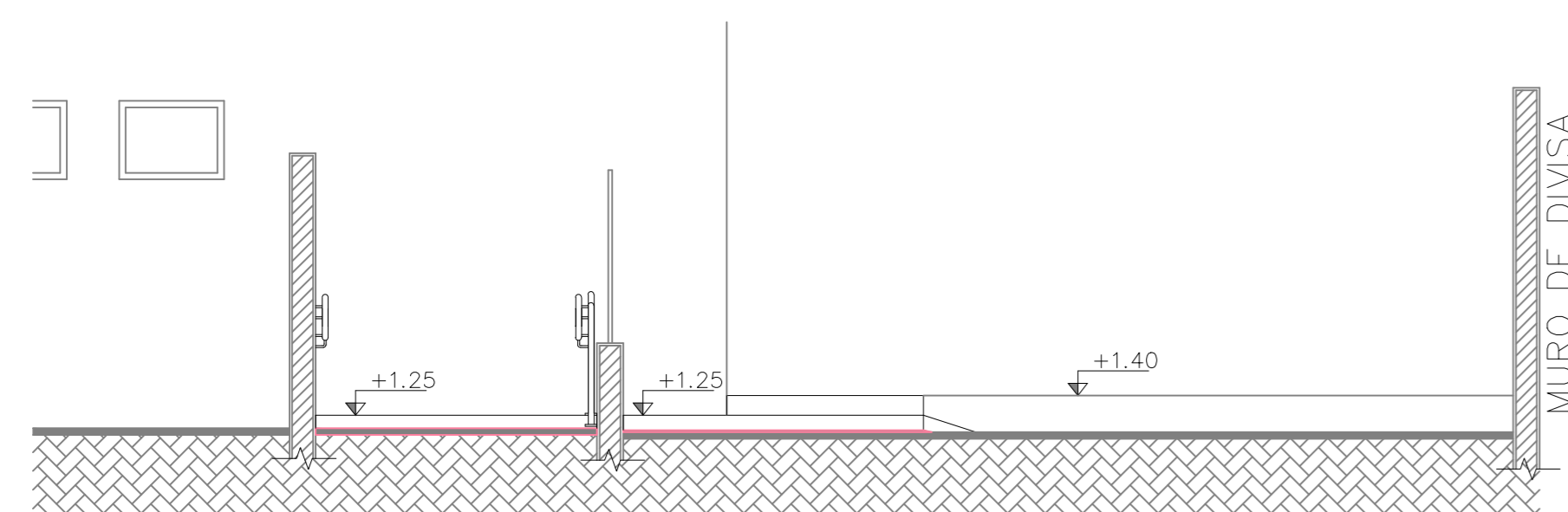

CORTE EE
ESCALA 1:50

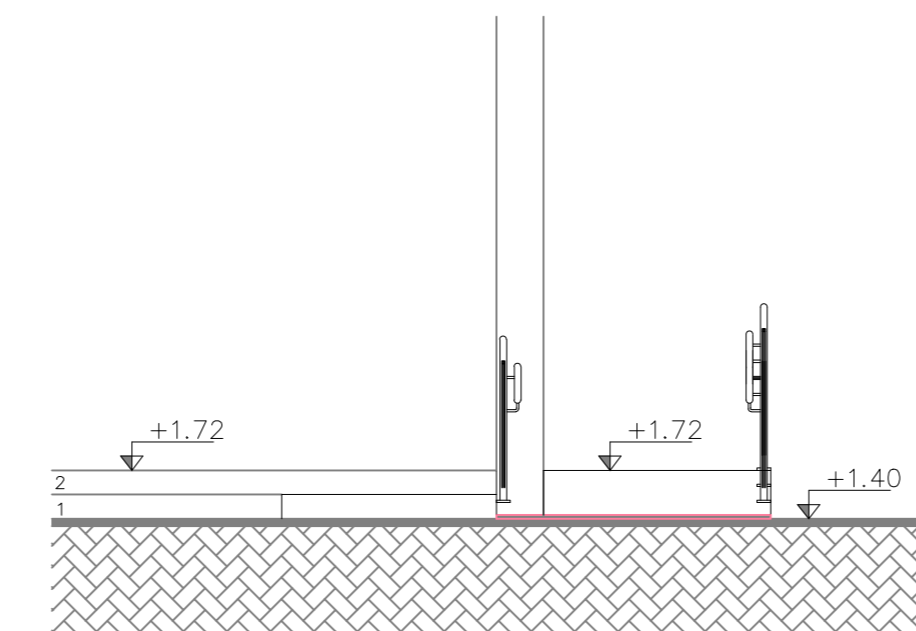

CORTE FF
ESCALA 1:50

MURO DE DIVISA

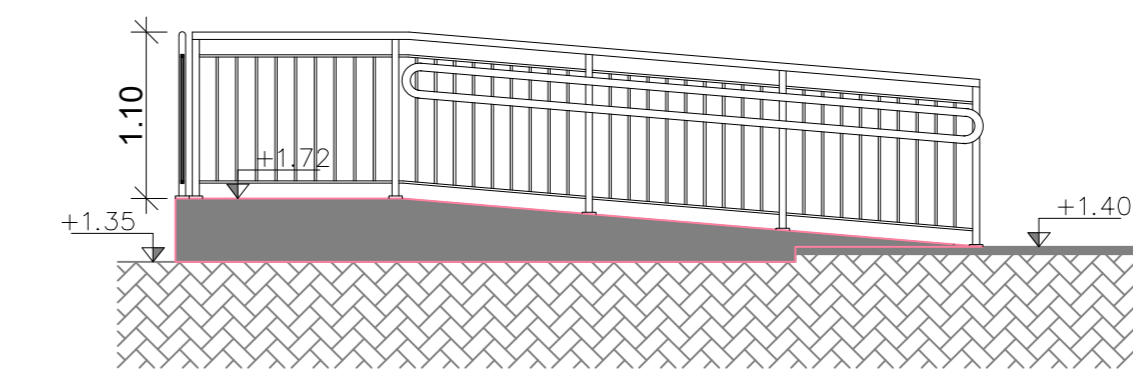

CORTE GG
ESCALA 1:50

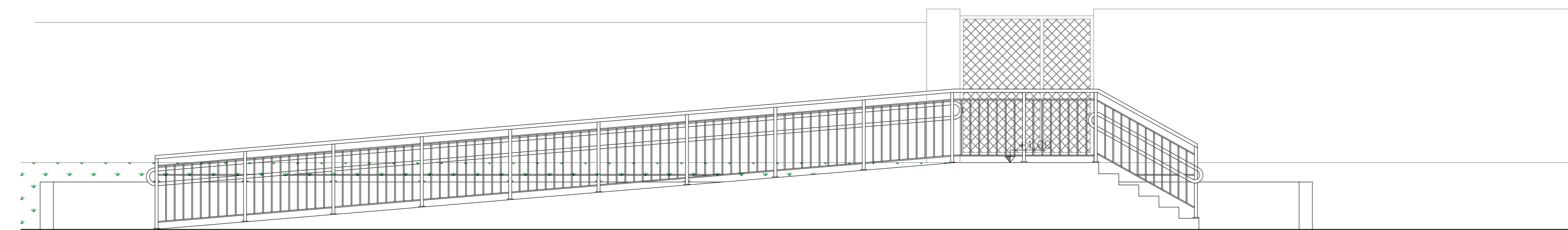

VISTA FRONTAL - RAMPA DA ENTRADA
ESCALA 1:50

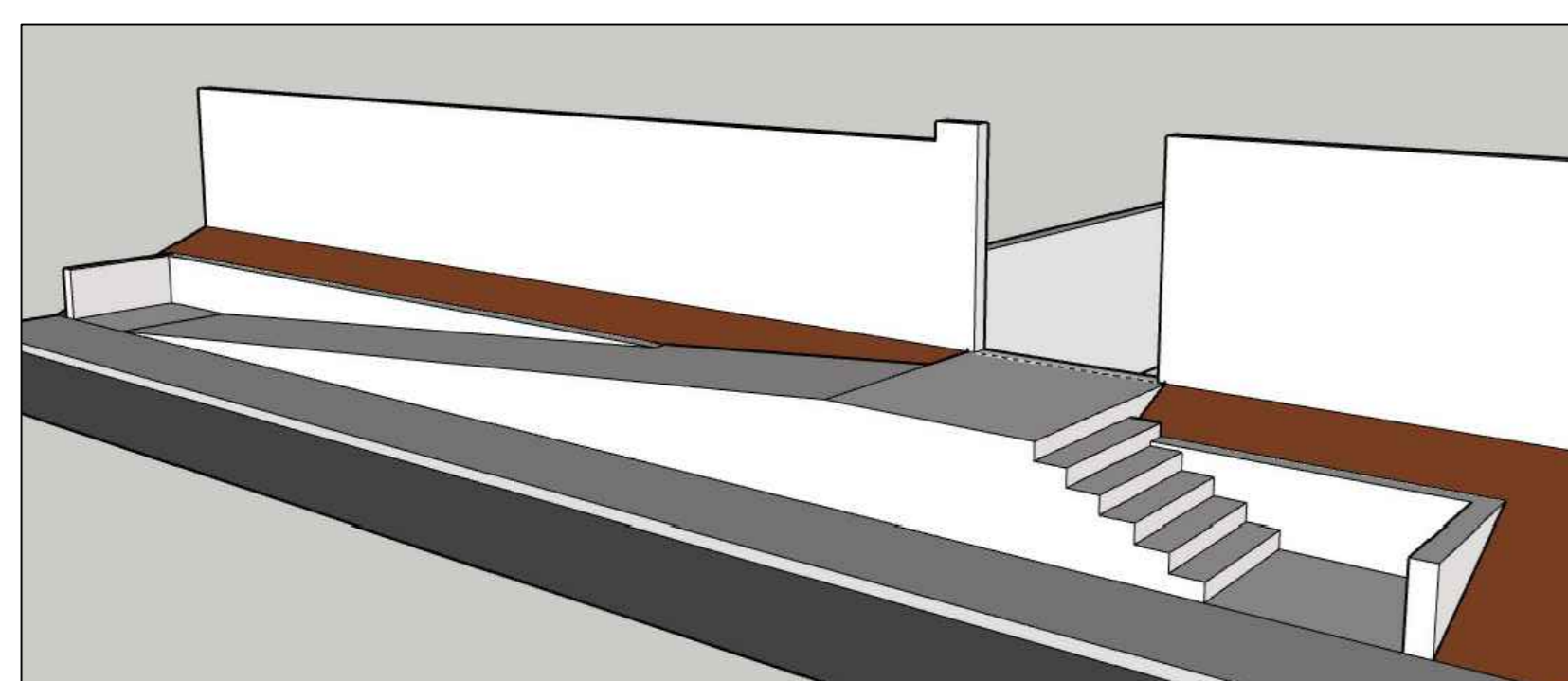

PERSPECTIVA
SEM ESCALA

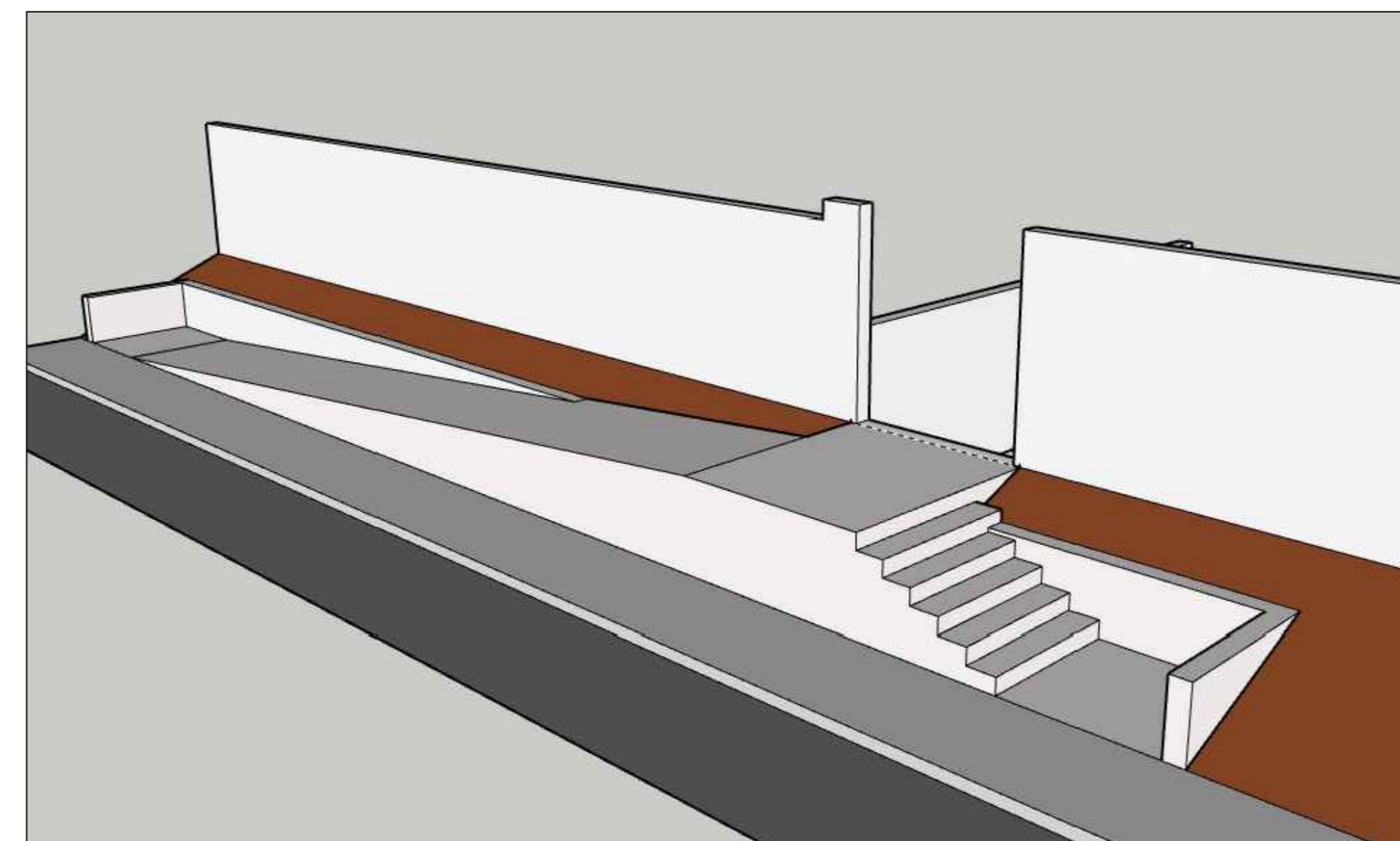

PERSPECTIVA
SEM ESCALA

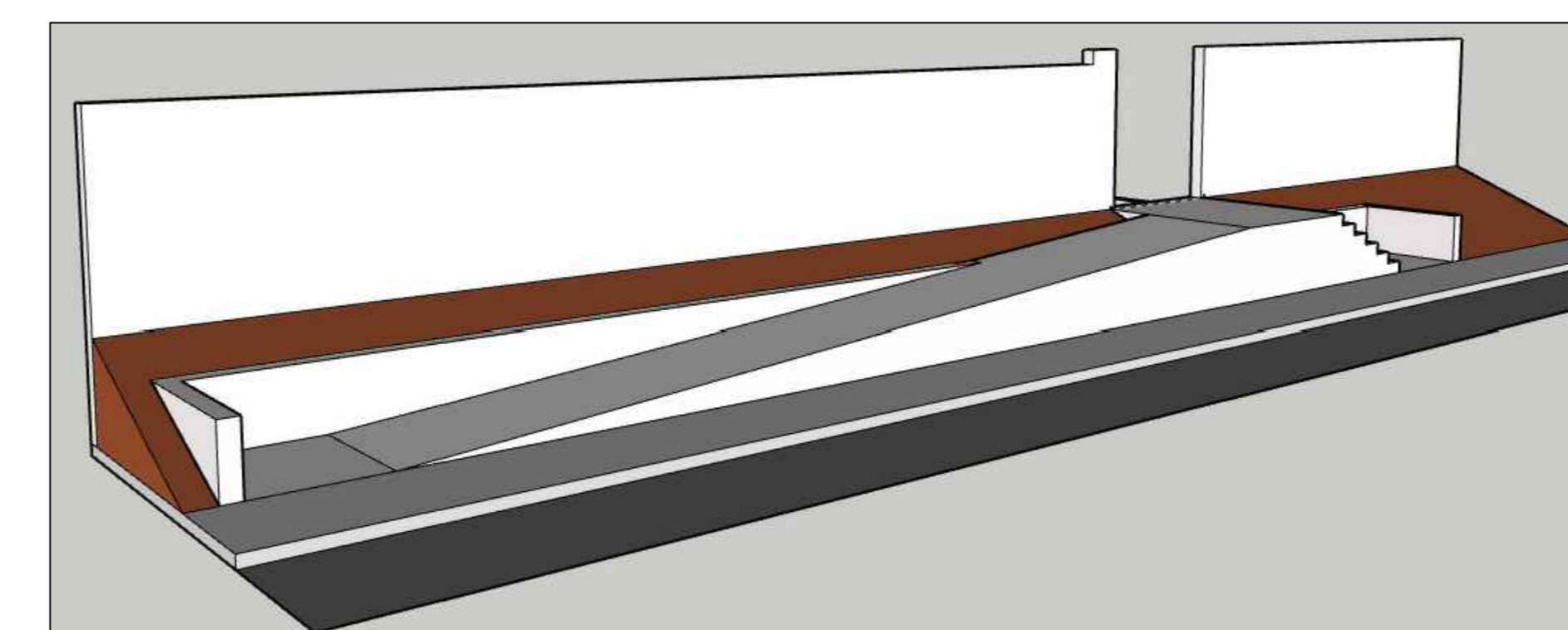

PERSPECTIVA
SEM ESCALA

QUADRO DE PORTAS

PORTAS (largura x altura)	
P1	2.00x2.10 PORTÃO DE FERRO COM TELA DE ALAMBRADO, DE ABRIR, 1 FOLHA
P2	0.80x2.50 PORTÃO DE FERRO, DE ABRIR, 1 FOLHA
P3	0.95x2.50 PORTÃO DE FERRO, DE ABRIR, 1 FOLHA
P4	0.80x2.10 PORTA DE ABRIR, 1 FOLHA MADEIRA SARRAFEADA COM GRADE

QUADRO DE ACABAMENTOS

PISO	
1	PISO DE CONCRETO
2	TINTA PARA PISO DE CONCRETO
3	REVESTIMENTO CERÂMICO

PAREDE	
1	TINTA LATEX SOBRE REBOCO
2	TINTA ACRÍLICA H=1,20m, RESTANTE TINTA LATEX ATÉ O FORRO

TETO	
1	TOLDO SOBRE ESTRUTURA METÁLICA
2	FORRO DE PVC

LEGENDA:

- EDIFÍCIO EXISTENTE
- EXECUÇÃO DE SERVIÇOS
- DEMOLIÇÃO / RETIRADA
- MURO DE ARRIMO

NOTAS:

- OS CORRIMÃOS SÃO FIXADOS ATRAVÉS DE CHUMBADORES.
- O PROJETO BEM COMO SUAS ESPECIFICAÇÕES SEGUEM A NORMA REGULAMENTADORA NBR 9050/2020.
- TODAS AS MEDIDAS ESTÃO EXPRESSAS EM METROS, EXCETO QUANDO INDICADAS.

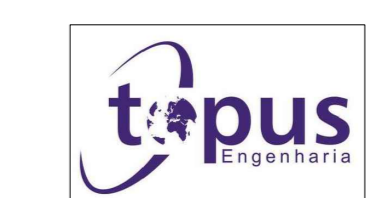

Rua Vila Paganini, 30 - Centro, Mogi das Cruzes - SP - CEP: 08111-000
Fone: 11 479-6534 | topus@topus.com.br



PREFEITURA MUNICIPAL DE ARUJÁ

SECRETARIA DE OBRAS

Rua José Bento Azevedo, 90 - Vila Flora Regina, Arujá - SP - CEP: 07000-000
Fone: 11 4822-1000

Assunto	CONSTRUÇÃO E ADEQUAÇÃO DE RAMPAS E ESCADAS NAS UNIDADES ESCOLARES DE ARUJÁ/SP
Projeto	REFORMA
Disciplina	ARQUITETURA
Etapas	PROJETO EXECUTIVO
Endereço	AV NOSSA SENHORA APARECIDA, 255 - JORDANÓPOLIS, ARUJÁ - SP
Nome do Arquivo	ARQ_RAMPAS_EMEIA_XI_FLO2_REV01.dwg
Requerente	SECRETARIA MUNICIPAL DE EDUCAÇÃO
Responsáveis Técnicos	CLAUDIA ALVES CHAMORRO Responsável Técnico pelo Projeto Executivo TOPUS TERRA CONSTRUÇÕES LTDA CAU SP: AB1657-4 RRT: 511328255300CT001
	CLAUDIA ALVES CHAMORRO Responsável Técnico pela Execução da Obra TOPUS TERRA CONSTRUÇÕES LTDA CAU SP: AB1657-4 RRT: 511328255300CT001

Título: _____ Folha: _____

PROJETO EXECUTIVO ARQUITETURA 02
EMEIA XI 02

REVISÃO 01 Data MAI/2024 Escala INDICADA