

PLANTA DE DEMOLIÇÕES
ESC. 1:100

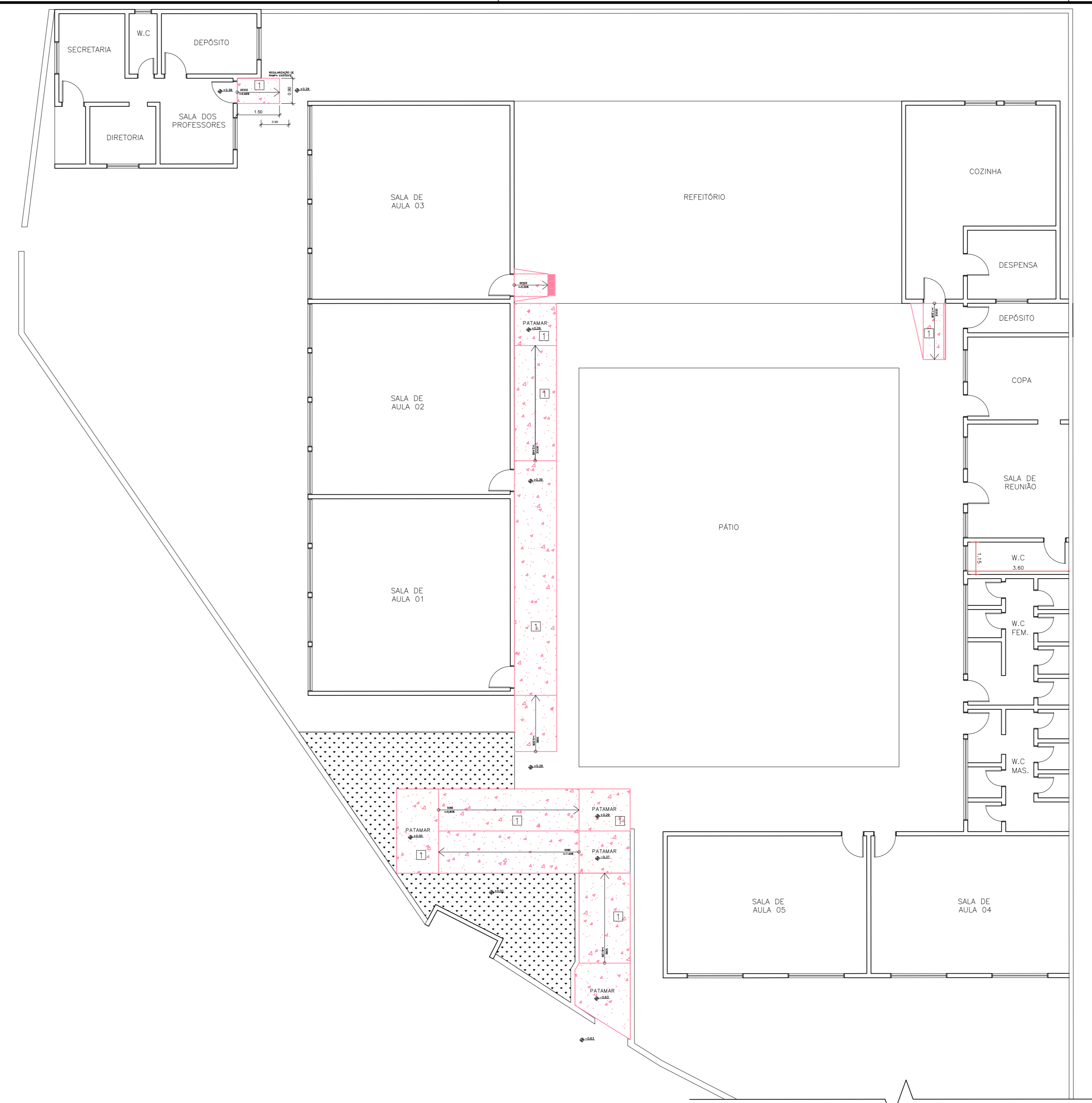

PLANTA CONSTRUÇÃO EMEIA XII
ESC. 1:100

- NOTAS:
- OS CORRIMAOS SÃO FIXADOS ATRAVES DE CHUMBADORES.
 - O PROJETO BEM COMO SUAS ESPECIFICAÇÕES SEQUEM A NORMA REGULAMENTADORA NBR 9050/2020.
 - TODAS AS MEDIDAS ESTÃO EXPRESSAS EM METROS, EXCETO QUANDO INDICADAS.

- LEGENDA:
- CONCRETO
 - EXECUÇÃO DE SERVIÇOS
 - EDIFÍCIO EXISTENTE
 - DEMOLIÇÃO/RETRADA

- QUADRO DE ACABAMENTOS
- PISO
- TINTA ACRILICA PARA PISO DE CONCRETO

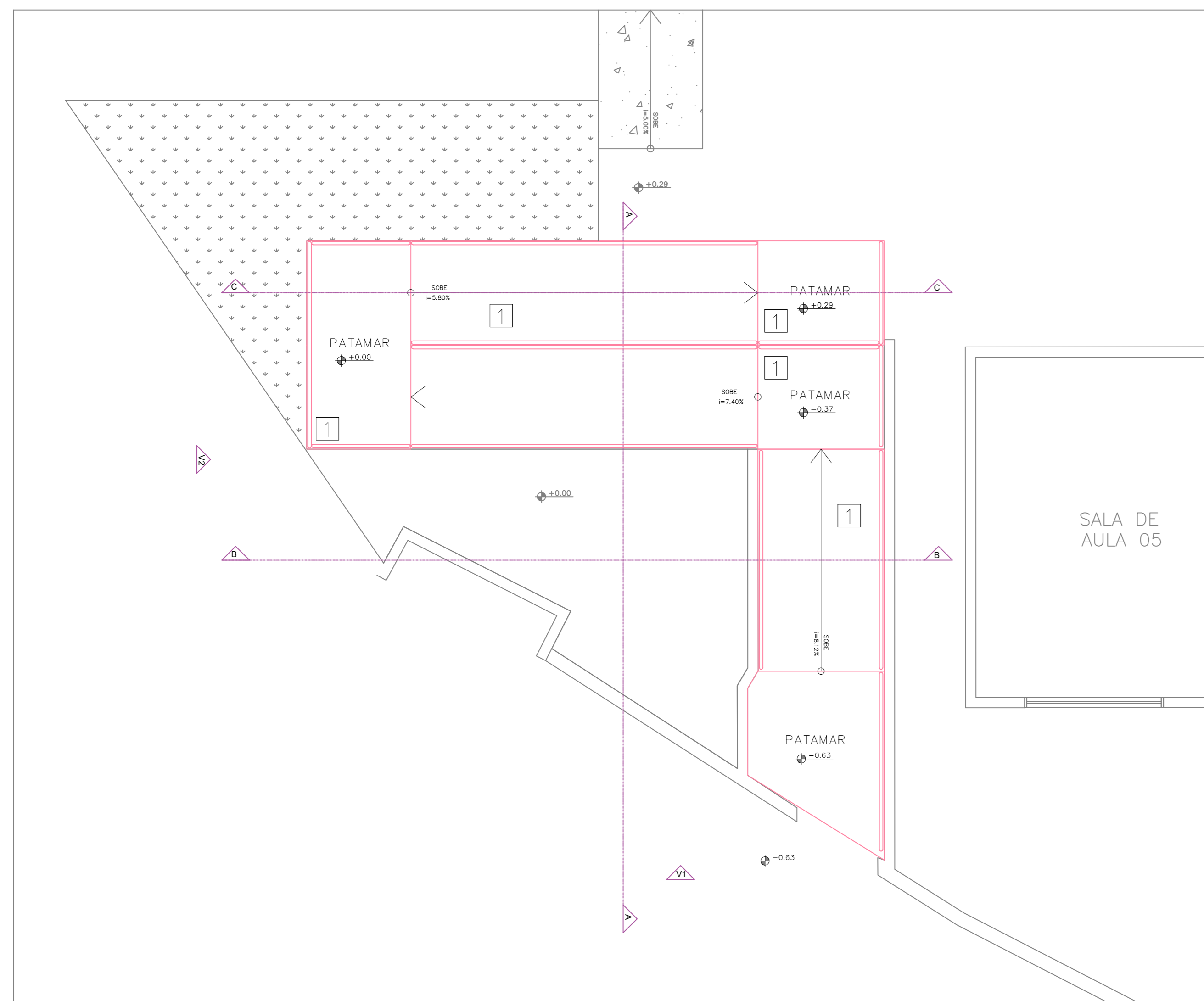

DETALHAMENTO 1
ESCALA 1:50

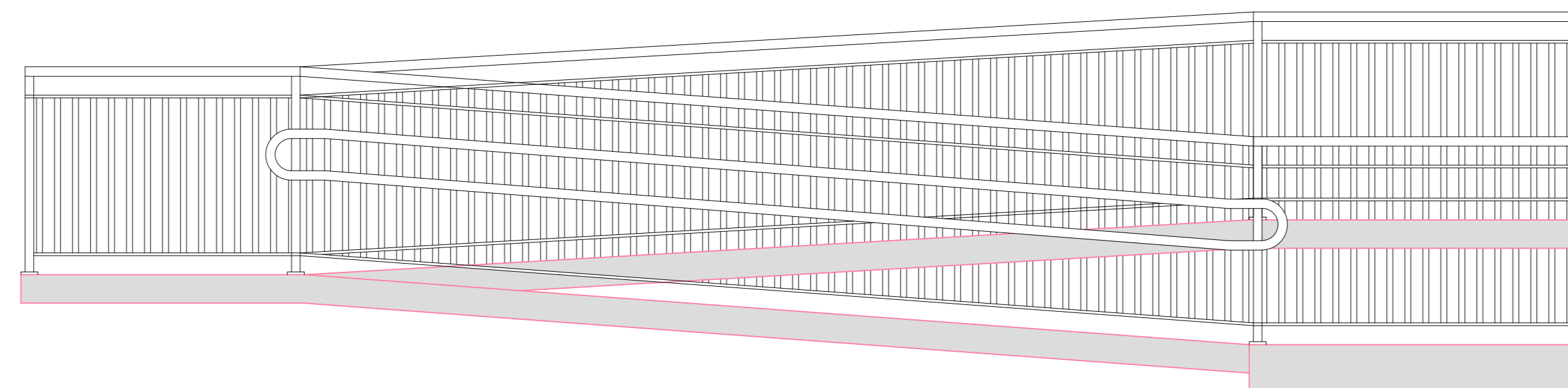

VISTA 1 – DET 1
ESCALA 1:25

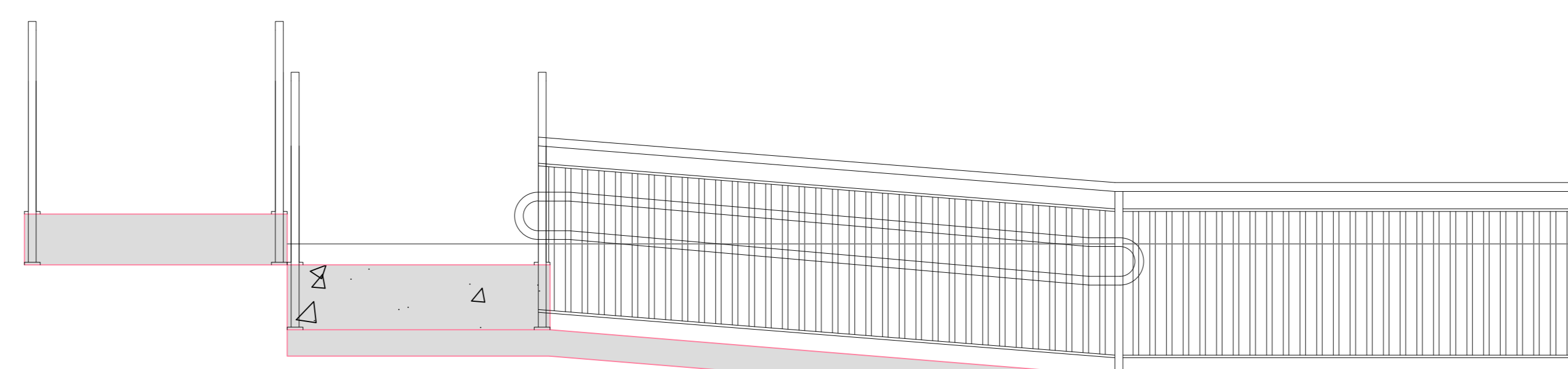

VISTA 2 – DET 1
ESCALA 1:25



Rua Via Pogoria 30 - Centro, Mogi das Cruzes - SP - CEP: 26117-420
Fone: 11 4796-6234 topus@topus.com.br



SECRETARIA DE OBRAS

PREFEITURA MUNICIPAL DE
ARUJÁ

Rua José Barbo Aveanga, 90 - Via Flora Regina, Arujá - SP - CEP: 13400-500
Fone: 11 4652-7000

Assunto	CONSTRUÇÃO E ADEQUAÇÃO DE RAMPAS E ESCADAS NAS UNIDADES ESCOLARES DE ARUJÁ/SP
Projeto	REFORMA
Disciplina	ARQUITETURA
Etapa	PROJETO EXECUTIVO
Endereço	R. Serra de Pacatuba, 80 - Mirante do Arujá ARUJÁ - SP
Nome do Arquivo	ARQ_RAMPA_EMEIAXII_REV00.dwg
Requerente	SECRETARIA MUNICIPAL DE EDUCAÇÃO

Responsáveis Técnicos	CLAUDIA ALVES CHAMORRO Responsável Técnico pelo Projeto Executivo TOPUS TERRA CONSTRUÇÕES LTDA - EPP CAU SP: 481857-4 RRF: S11328824300CT001	CLAUDIA ALVES CHAMORRO Responsável Técnico pela Execução da Obra TOPUS TERRA CONSTRUÇÕES LTDA - EPP CAU SP: 481857-4 RRF: S11328824300CT001
-----------------------	--	---

Título _____ Folha _____

PROJETO EXECUTIVO ARQUITETURA 01 | 02
EMEIA XII

REVISÃO 00 Data MAI/2024 Escala INDICADA