

CORTE A.A – DET 1  
ESCALA 1:25

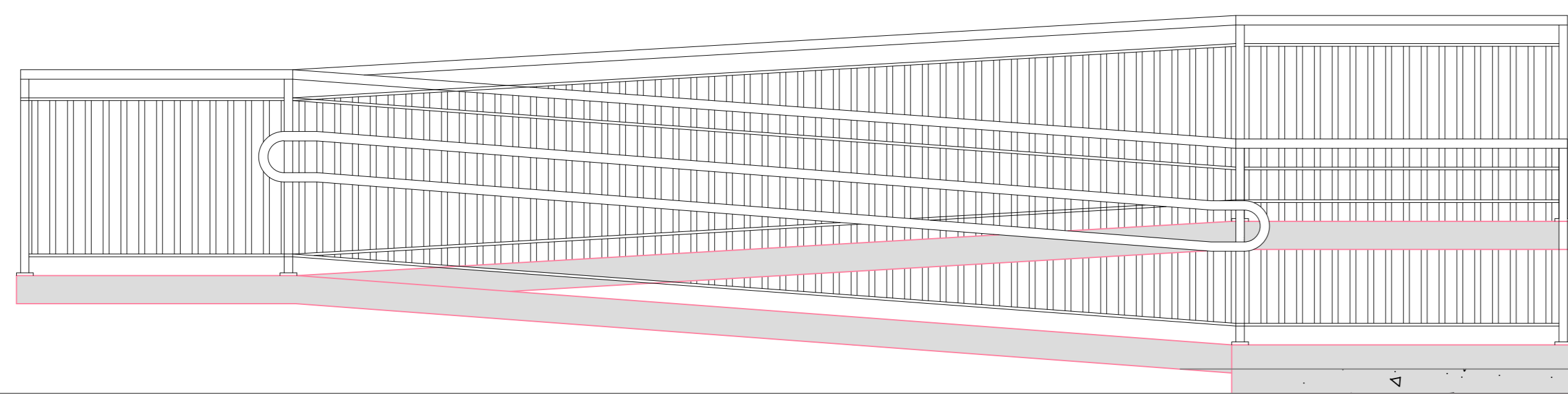

CORTE B.B – DET 1  
ESCALA 1:25

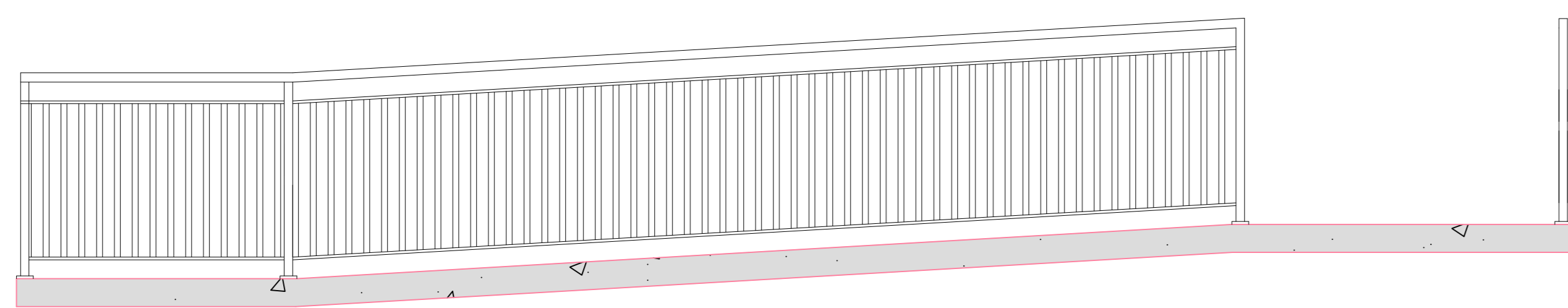

CORTE C.C – DET 1  
ESCALA 1:25

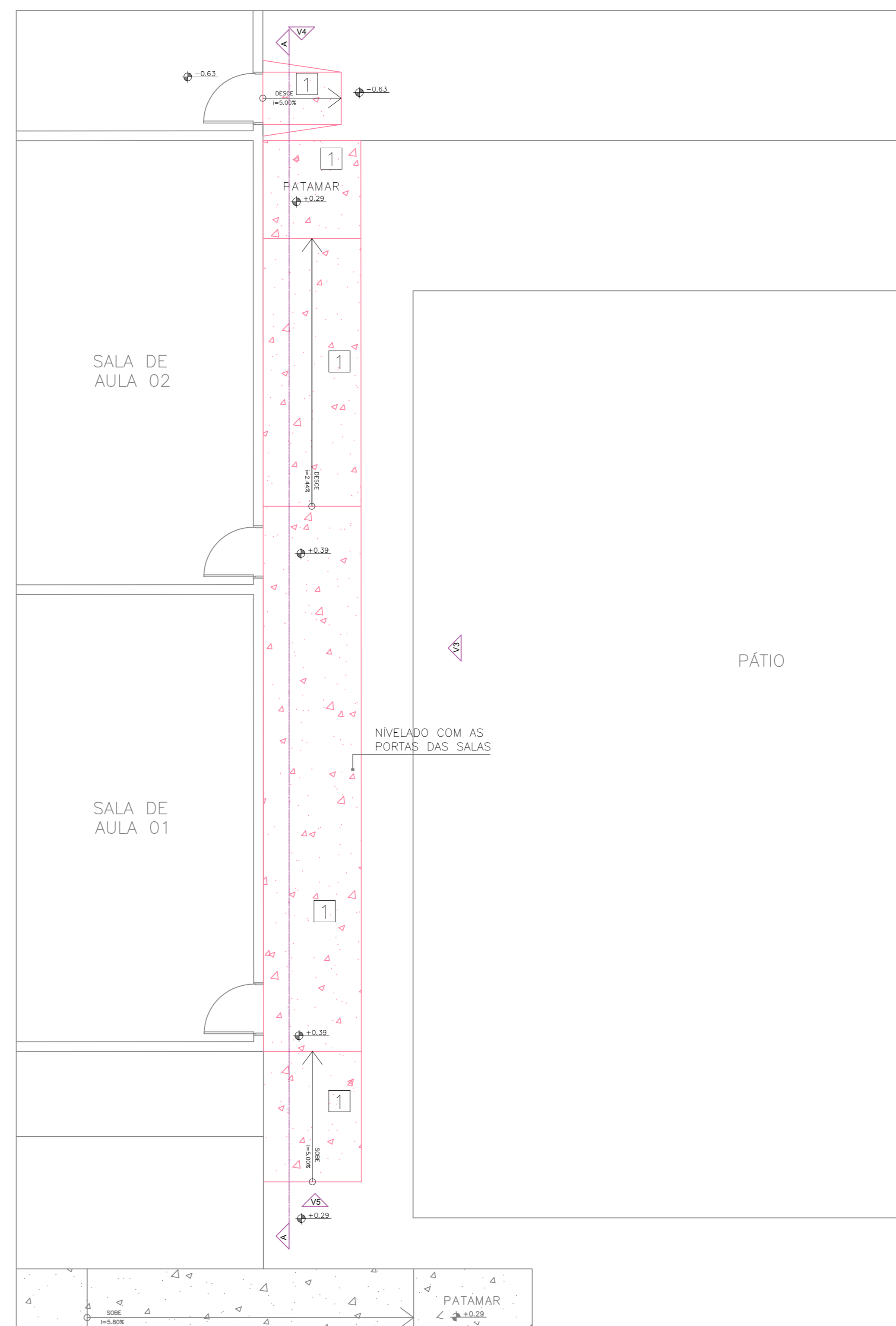

DETALHAMENTO 2  
ESCALA 1:50

- NOTAS:
- OS CORRIMÕES SÃO FIXADOS ATRAVÉS DE CHUMBADORES.
  - O PROJETO BEM COMO SUAS ESPECIFICAÇÕES SEQUEM A NORMA REGULAMENTADORA NBR 9050/2020.
  - TODAS AS MEDIDAS ESTÃO EXPRESSAS EM METROS, EXCETO QUANDO INDICADAS.

- LEGENDA:
- CONCRETO
  - EXECUÇÃO DE SERVIÇOS
  - EDIFÍCIO EXISTENTE
  - DEMOLIÇÃO/RETRADA

QUADRO DE ACABAMENTOS

PISO
1) TINTA ACRÍLICA PARA PISO DE CONCRETO

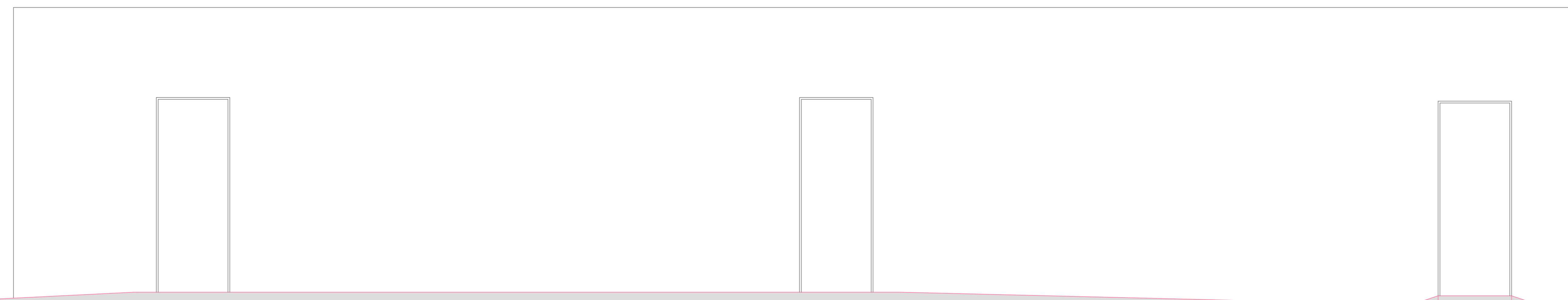

VISTA 3 – DET 2  
ESCALA 1:25

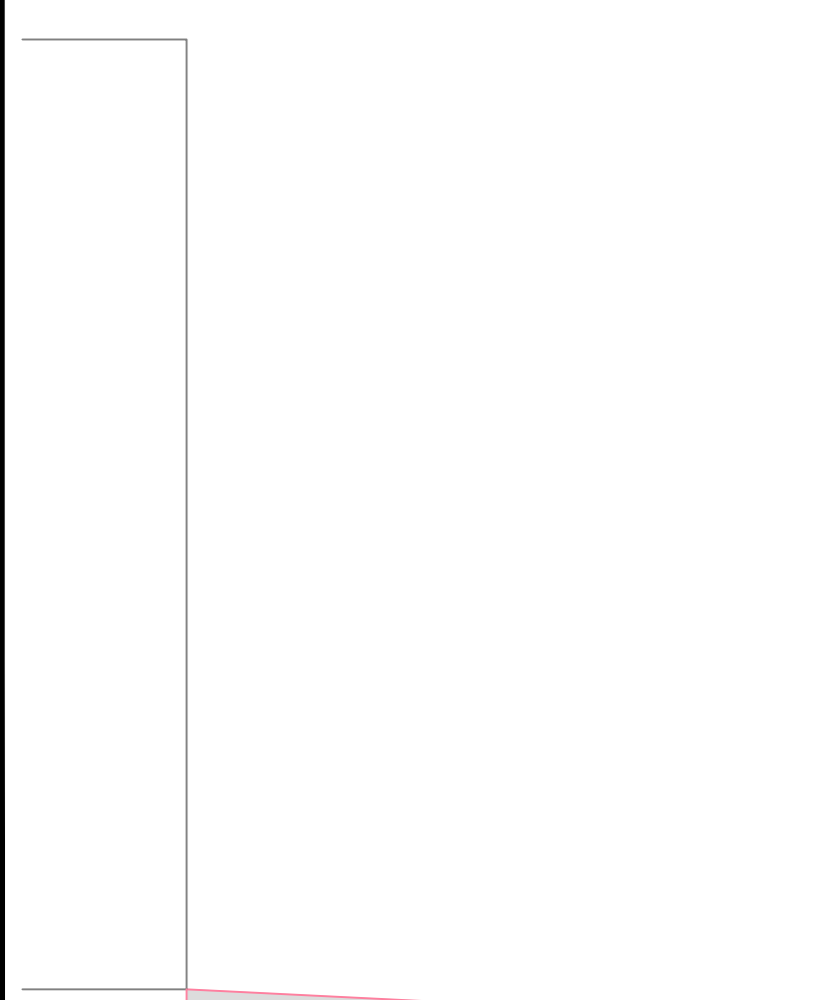

VISTA 4 – DET 2  
ESCALA 1:25

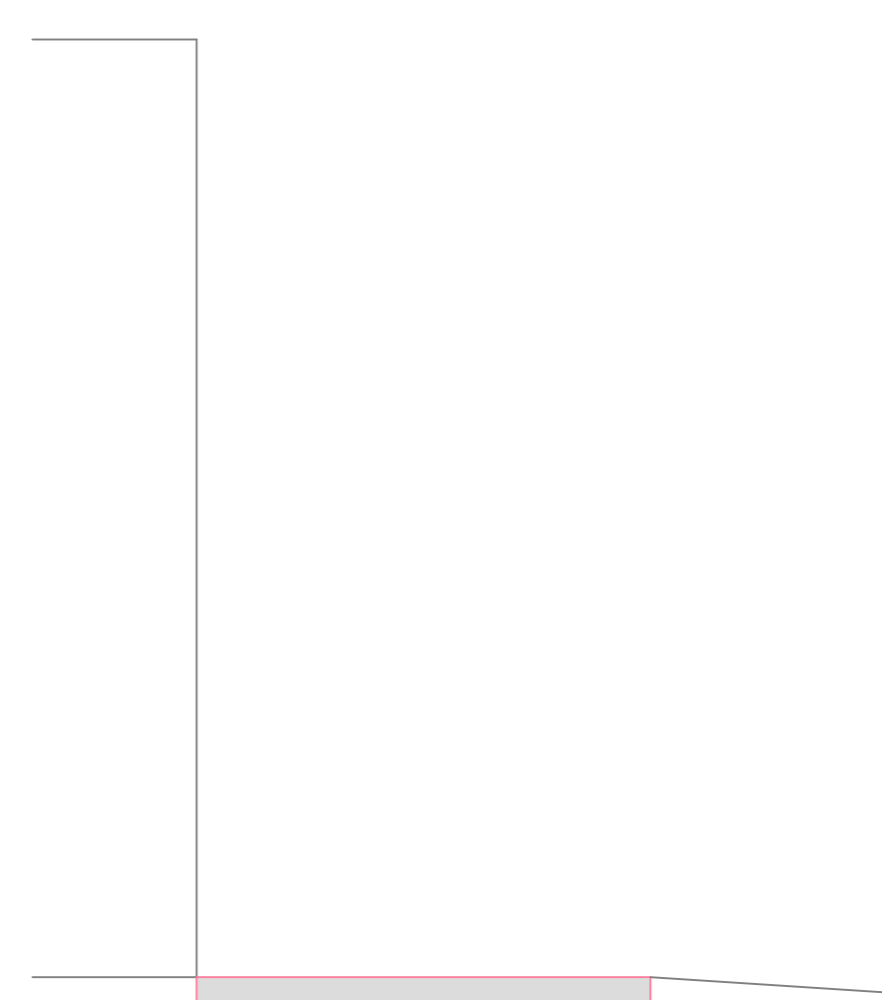

VISTA 5 – DET 2  
ESCALA 1:25

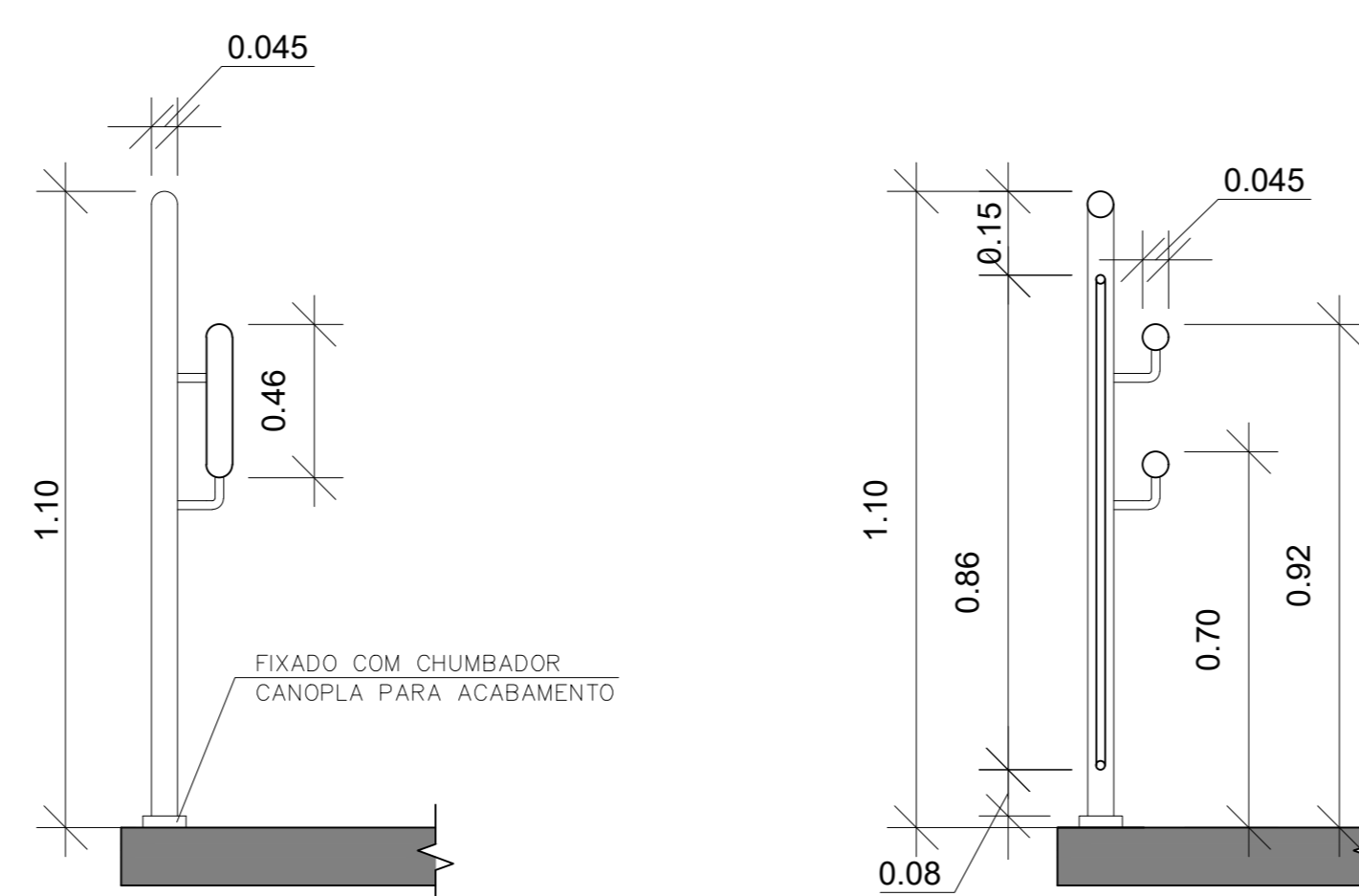

DETALHE – CORRIMÃO/GUARDA CORPO  
SEM ESCALA

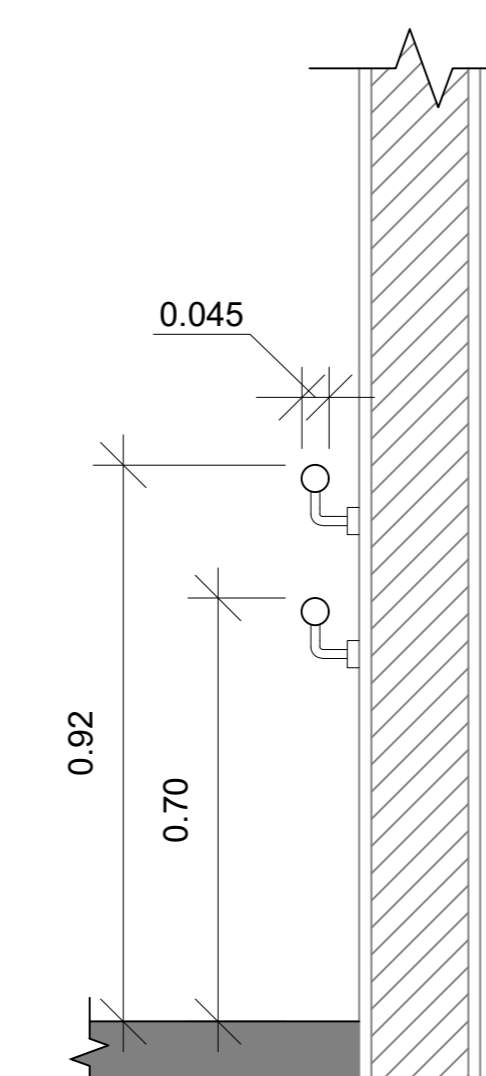

DETALHE 3 – CORRIMÃO  
SEM ESCALA



Rua Via Poqueira, 30 - Centro, Mogi das Cruzes - SP - CEP: 13117-420  
Fone: 11 4796-0334 topus@terra.com.br



SECRETARIA DE OBRAS

PREFEITURA MUNICIPAL DE  
ARUJÁ

Rua José Basílio Azevedo, 90 - Via Flor Regina, Arujá - SP - CEP: 13100-500  
Fone: 11 4652-7000

Assunto: CONSTRUÇÃO E ADEQUAÇÃO DE RAMPAS E ESCADAS  
NAS UNIDADES ESCOLARES DE ARUJÁ/SP

Projeto: REFORMA

Disciplina: ARQUITETURA

Etapa: PROJETO EXECUTIVO

Endereço: R. Serra de Pacatuba, 80 - Mirante do Arujá  
ARUJÁ - SP

Nome do Arquivo: ARQ\_RAMPA\_EMEIAXII\_REV00.dwg

Requerente: SECRETARIA MUNICIPAL DE EDUCAÇÃO

Responsáveis Técnicos:  
CLAUDIA ALVES CHAMORRO  
Responsável Técnico pelo Projeto Executivo  
TOPUS TERRA CONSTRUÇÕES LTDA - EPP  
CAU SP: 481857-4  
RRF: S11328843100CT001

CLAUDIA ALVES CHAMORRO  
Responsável Técnico pela Execução da Obra  
TOPUS TERRA CONSTRUÇÕES LTDA - EPP  
CAU SP: 481857-4  
RRF: S11328843100CT001

Título: Folha

PROJETO EXECUTIVO ARQUITETURA 02 | 03  
EMEIA XII

REVISÃO 00 Data MAI/2024 Escala INDICADA