

DETALHAMENTO 3
ESCALA 1:50

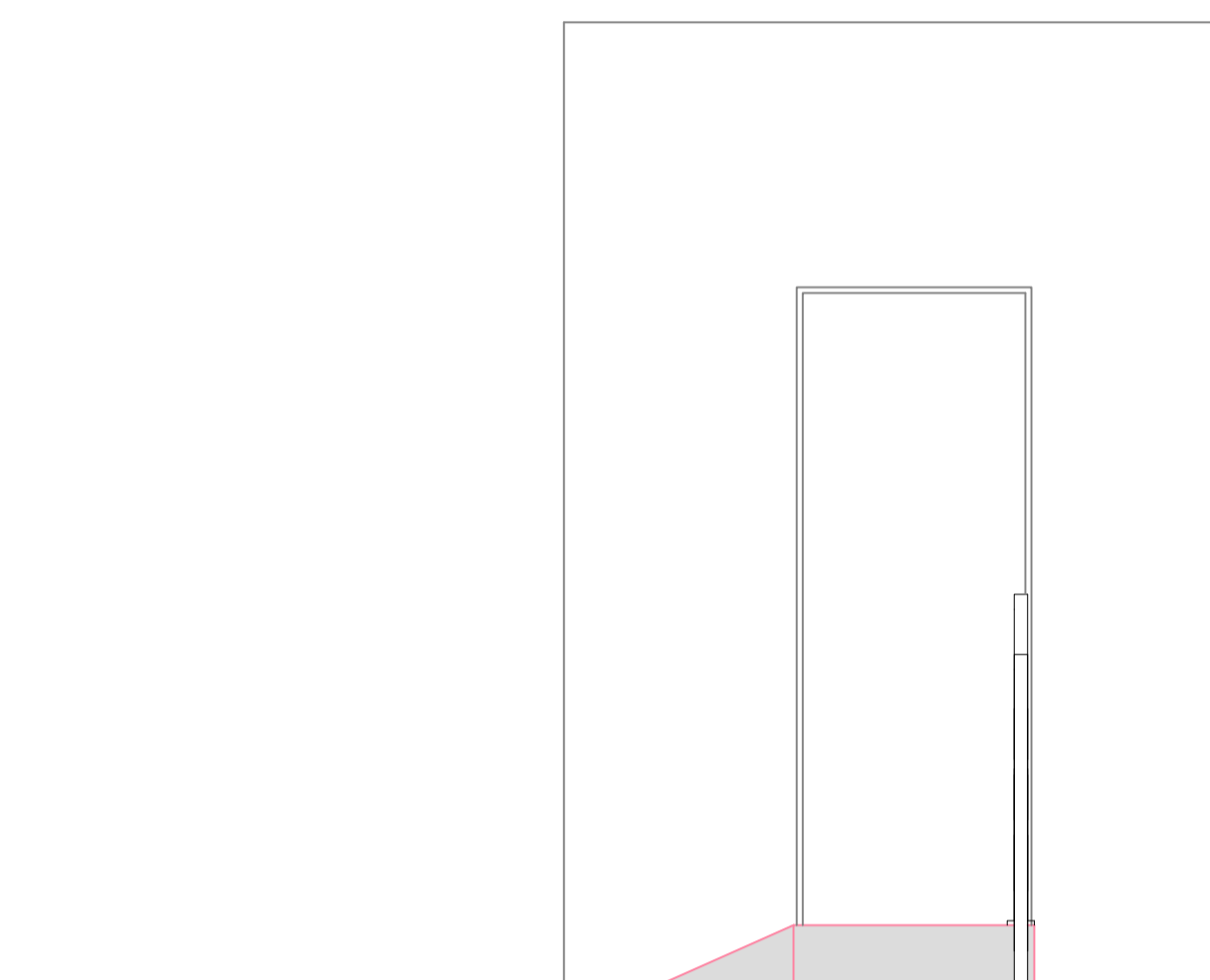

VISTA 5 – DET 3
ESCALA 1:25

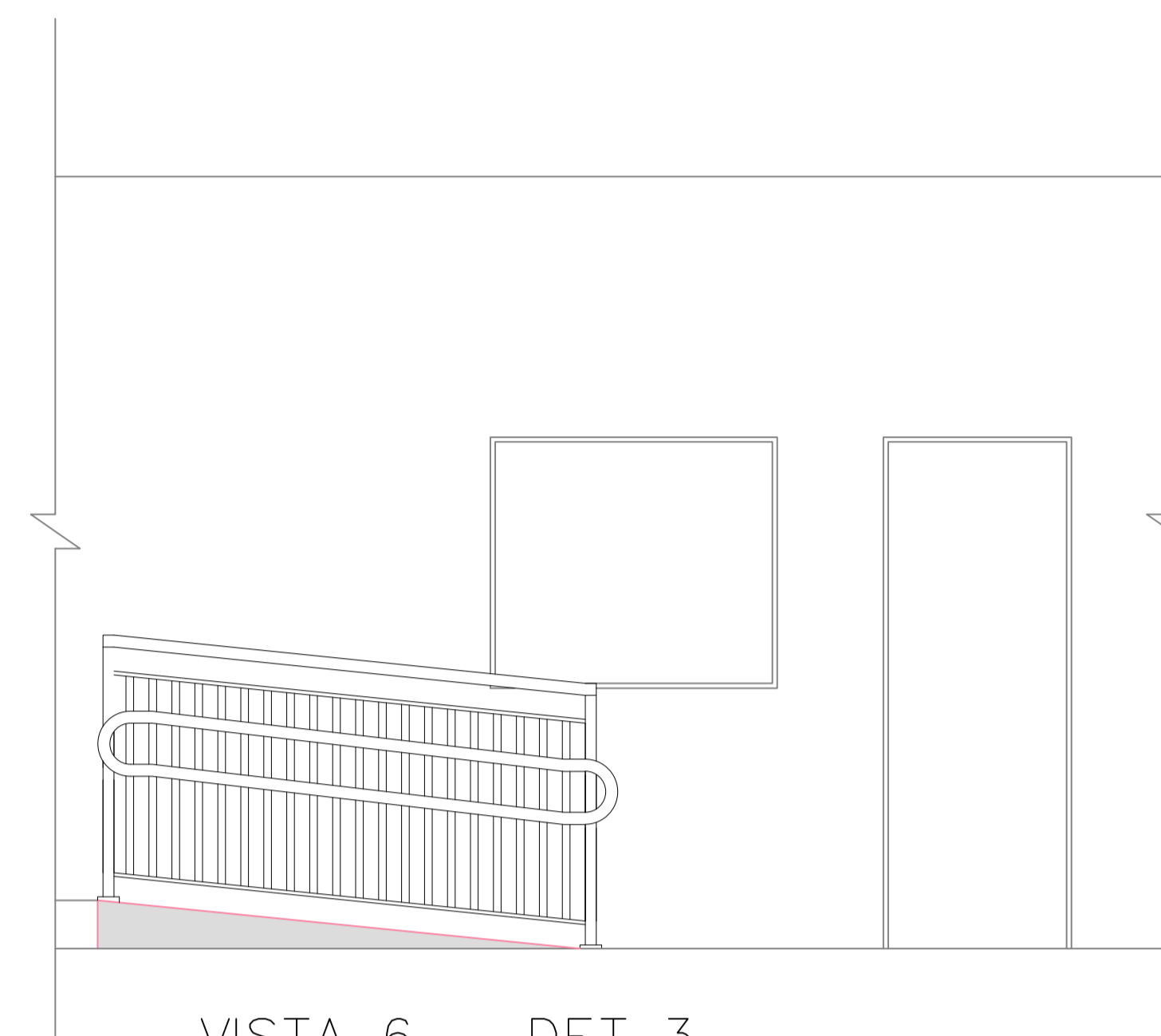

VISTA 6 – DET 3
ESCALA 1:25

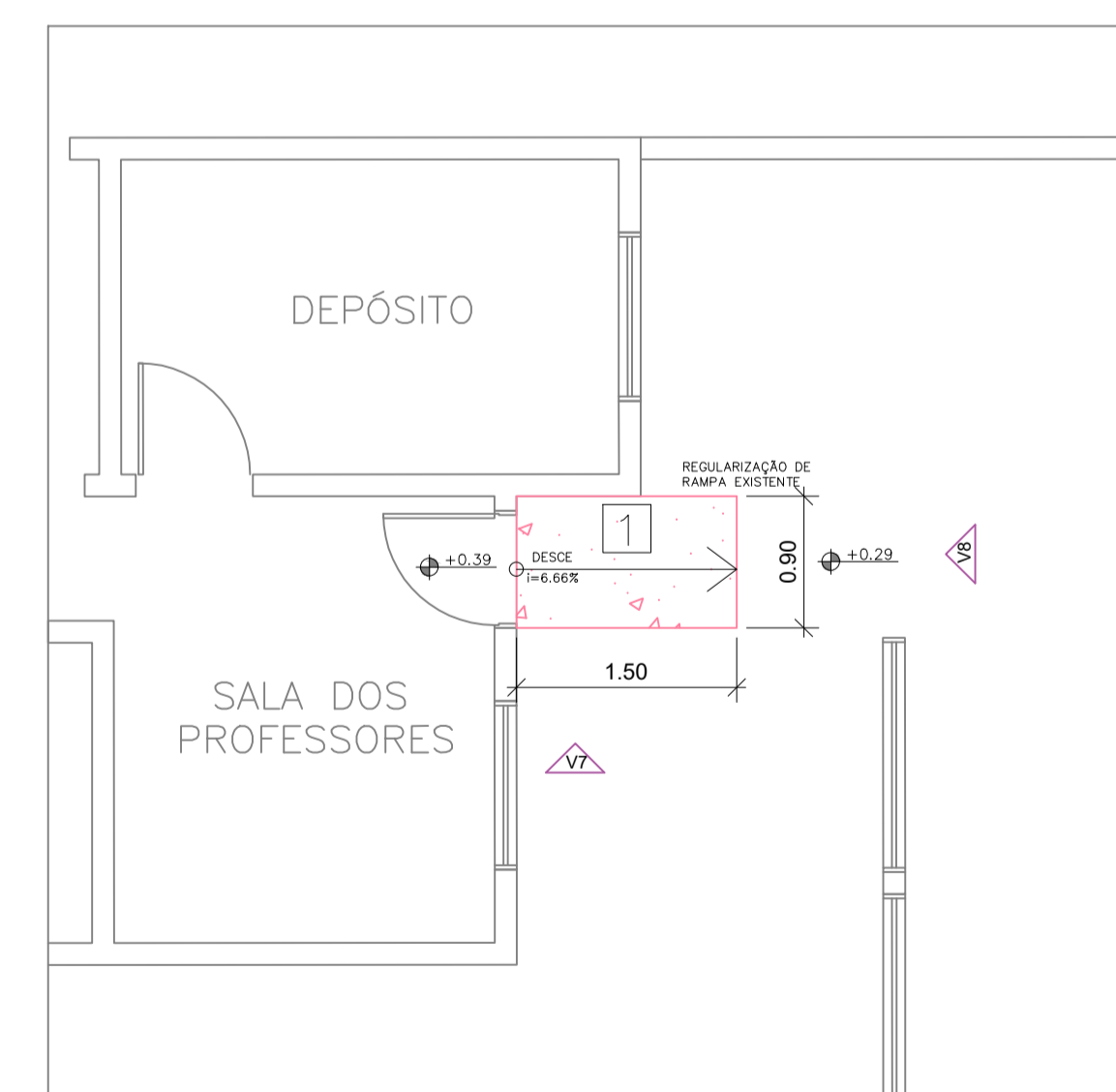

DETALHAMENTO 4
ESCALA 1:50

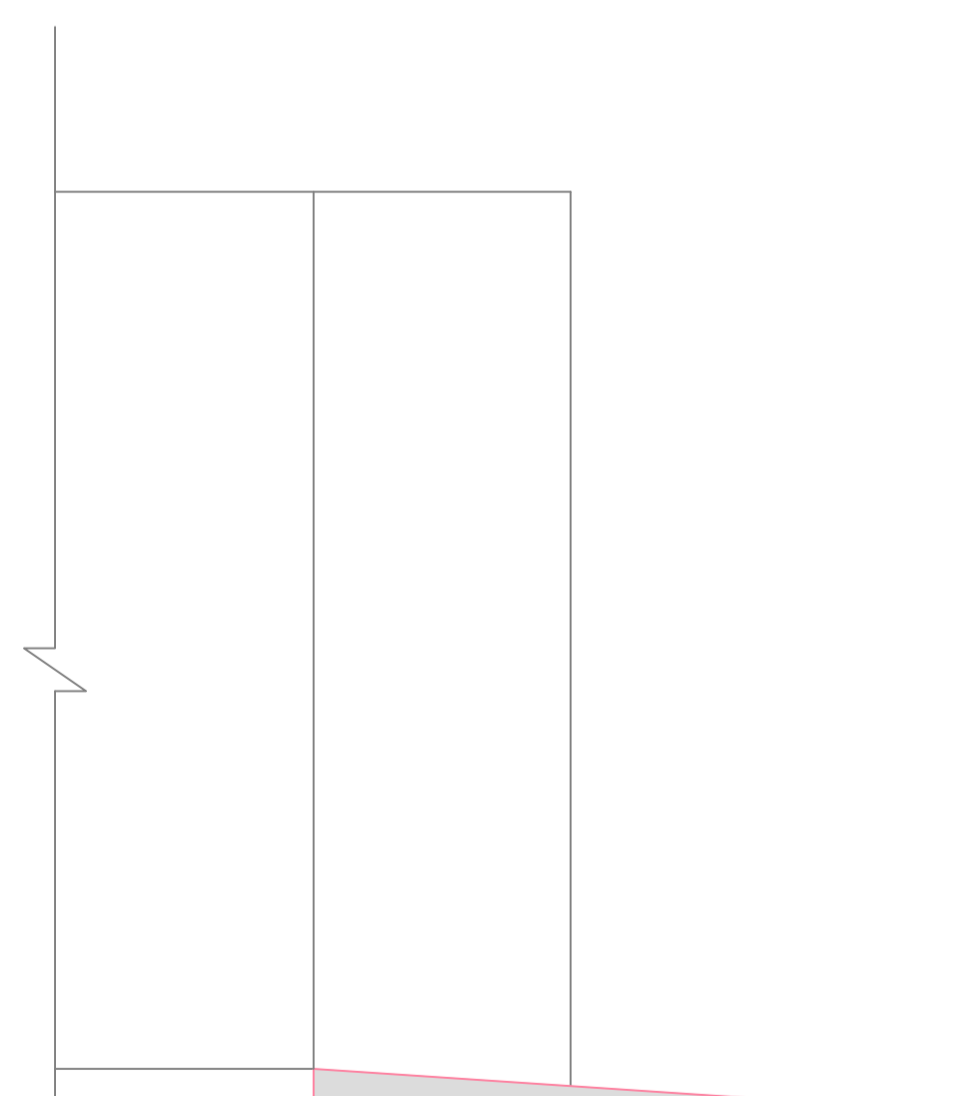

VISTA 7 – DET 4
ESCALA 1:25

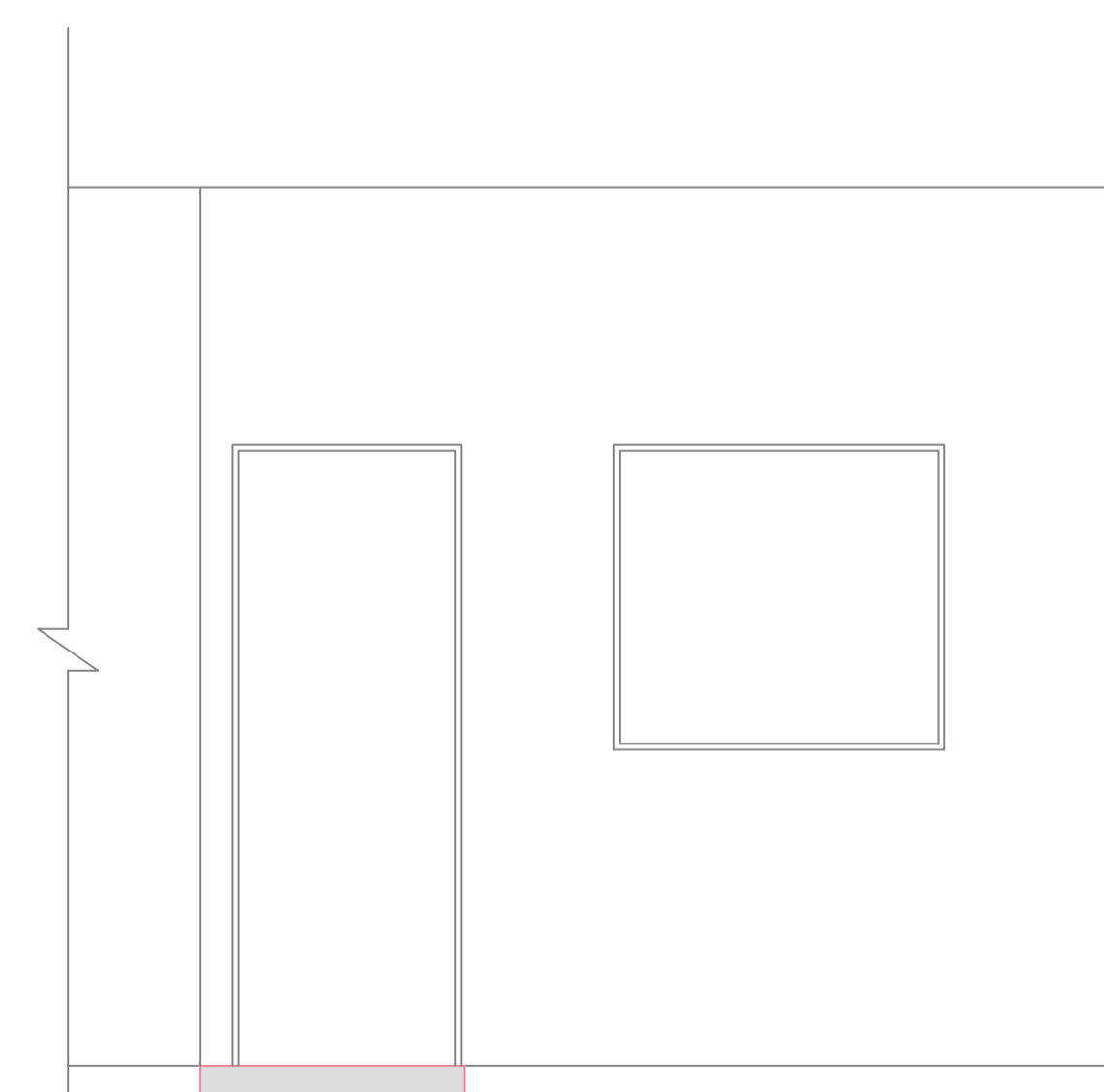

VISTA 8 – DET 4
ESCALA 1:25

NOTAS:

- OS CORRIMÕES SÃO FIXADOS ATRAVÉS DE CHUMBADORES.
- O PROJETO BEM COMO SUAS ESPECIFICAÇÕES SEGUEM A NORMA REGULAMENTADORA NBR 9050/2020.
- TODAS AS MEDIDAS ESTÃO EXPRESSAS EM METROS, EXCETO QUANDO INDICADAS.

LEGENDA:

- CONCRETO
- EXECUÇÃO DE SERVIÇOS
- EDIFÍCIO EXISTENTE
- DEMOLIÇÃO/RETIRADA

QUADRO DE ACABAMENTOS

- PISO
- TINTA ACRÍLICA PARA PISO DE CONCRETO



Rua Nilo Peçanha, 30 - Centro, Mogi das Cruzes - SP - CEP 08717-825
Fone: 11 4799-6534 topus@terra.com.br



PREFEITURA MUNICIPAL DE
ARUJÁ

Rua José Basílio Alvarenga, 90 - Vila Flora Regina, Arujá - SP - CEP 07400-505
Fone: 11 4652-7600

SECRETARIA DE OBRAS

Assunto **CONSTRUÇÃO E ADEQUAÇÃO DE RAMPAS E ESCADAS NAS UNIDADES ESCOLARES DE ARUJÁ/SP**

Projeto **REFORMA**

Disciplina **ARQUITETURA**

Etapas **PROJETO EXECUTIVO**

Endereço **R. Serra de Pacatuba, 80 - Mirante do Arujá ARUJÁ - SP**

Nome do Arquivo **ARQ_RAMPA_EMEIAXII_REV00.dwg**

Requisitante **SECRETARIA MUNICIPAL DE EDUCAÇÃO**

Responsáveis Técnicos

CLAUDIA ALVES CHAMORRO
Responsável Técnico pelo Projeto Executivo
TOPUS TERRA CONSTRUÇÕES LTDA - EPP
CAU SP: A81657-4
RRT: S113348443100CT001

CLAUDIA ALVES CHAMORRO
Responsável Técnico pela Execução da Obra
TOPUS TERRA CONSTRUÇÕES LTDA - EPP
CAU SP: A81657-4
RRT: S113258245100CT001

Título

Folha

PROJETO EXECUTIVO ARQUITETURA EMEIA XII

03 | 03

REVISÃO 00

Data MAI/2024

Escala INDICADA