

PLANTA DEMOLIÇÃO  
ESC. 1:100

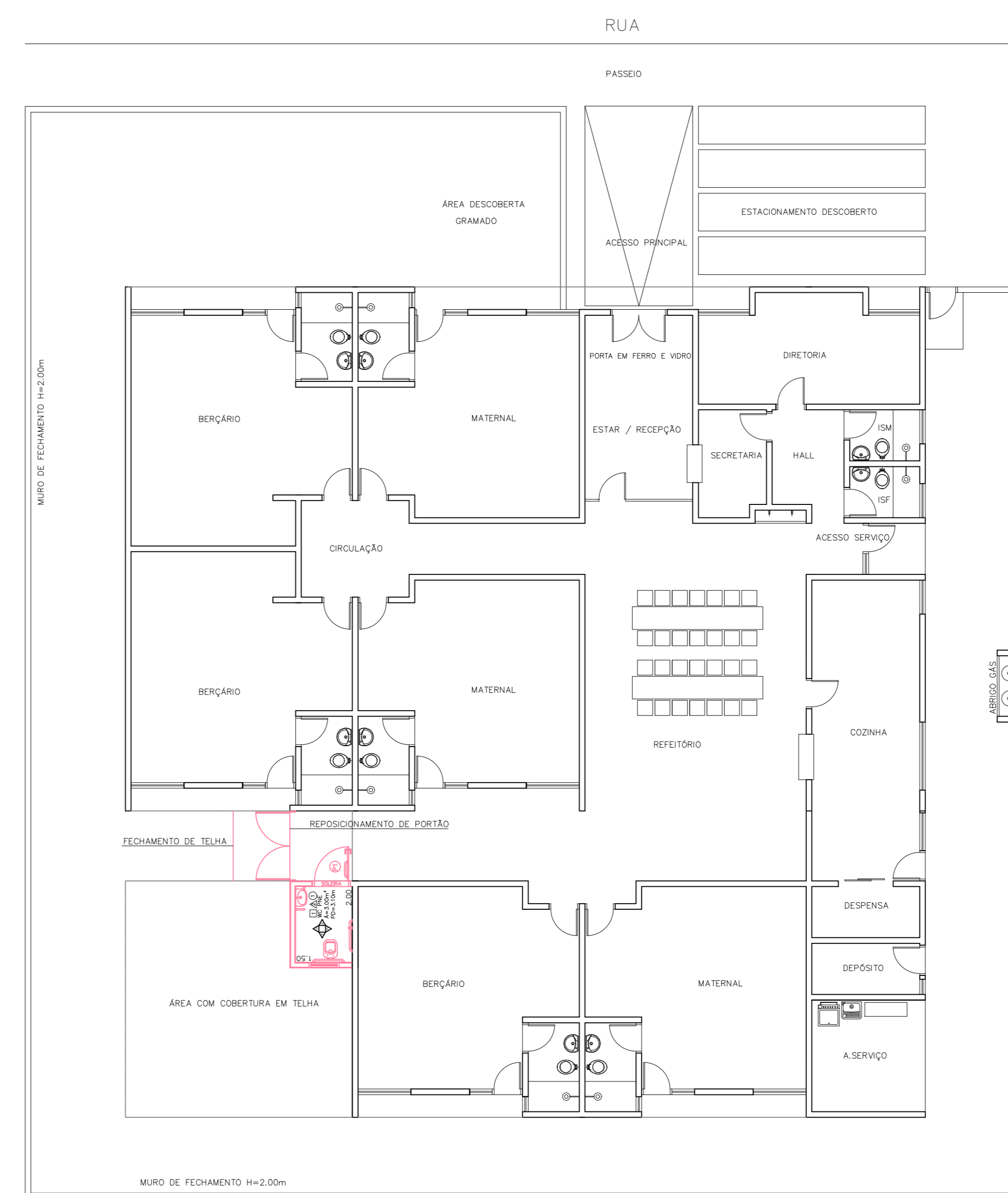

PLANTA CONSTRUÇÃO  
ESC. 1:100

QUADRO DE PORTAS

PORTAS (largura x altura)  
P4 0.90x2.10 PORTA ACESSÍVEL DE ABRIR  
1 FOLHA, MADEIRA SARRAFEADA

QUADRO DE ESQUADRIAS

ESQUADRIAS (largura x altura x peitoril)  
J1 0.80x0.60x1.90 JANELA BASCULANTE  
EM ALUMÍNIO NA COR BRANCO

QUADRO DE ACABAMENTOS

PISO  
P1 PISO CERÂMICO

PAREDE  
P2 REVESTIMENTO CERÂMICO h=1.70, RESTANTE  
TINTA LATEX BRANCA ATÉ O TETO

TETO  
T1 TINTA LATEX SOBRE LAJE MACIÇA

NOTAS:

- AS BARRAS DE APOIO FORÃO COTADAS PARTIR DE SEU EIXO.
- O PROJETO BEM COMO SUAS ESPECIFICAÇÕES SEGUEM A NORMA REGULAMENTADORA NBR 9050.
- TODAS AS MEDIDAS ESTÃO EXPRESSAS EM METROS, EXCETO QUANDO INDICADAS.

LEGENDA:

- EDIFÍCIO EXISTENTE
- DEMOLIÇÃO DE PISO DE CONCRETO
- EXECUÇÃO/CONSTRUÇÃO

NOTAS SOBRE TELHADO:

- COBERTURA DE POLICARBONATO SOBRE ESTRUTURA METÁLICA
- TELHA DE BARRO SOBRE ESTRUTURA DE MADEIRA

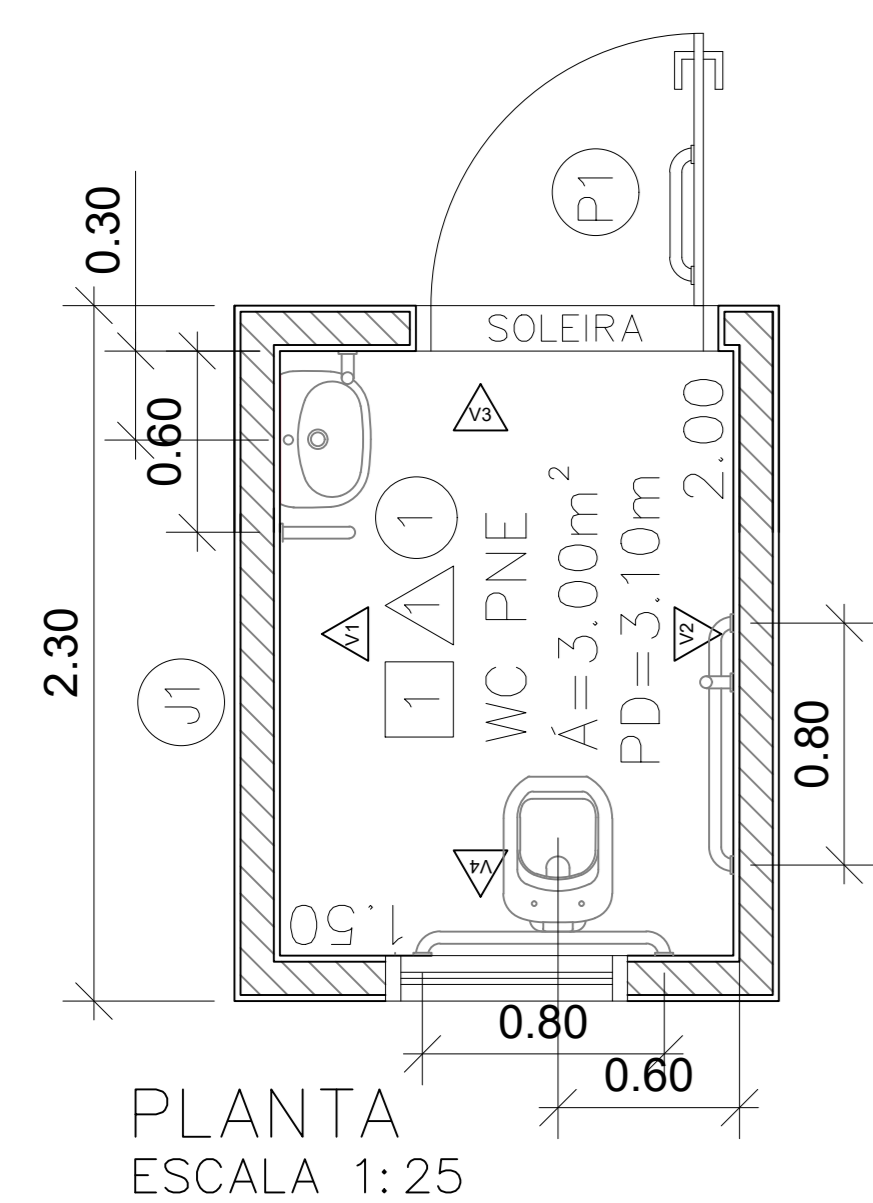

PLANTA ESCALA 1:25

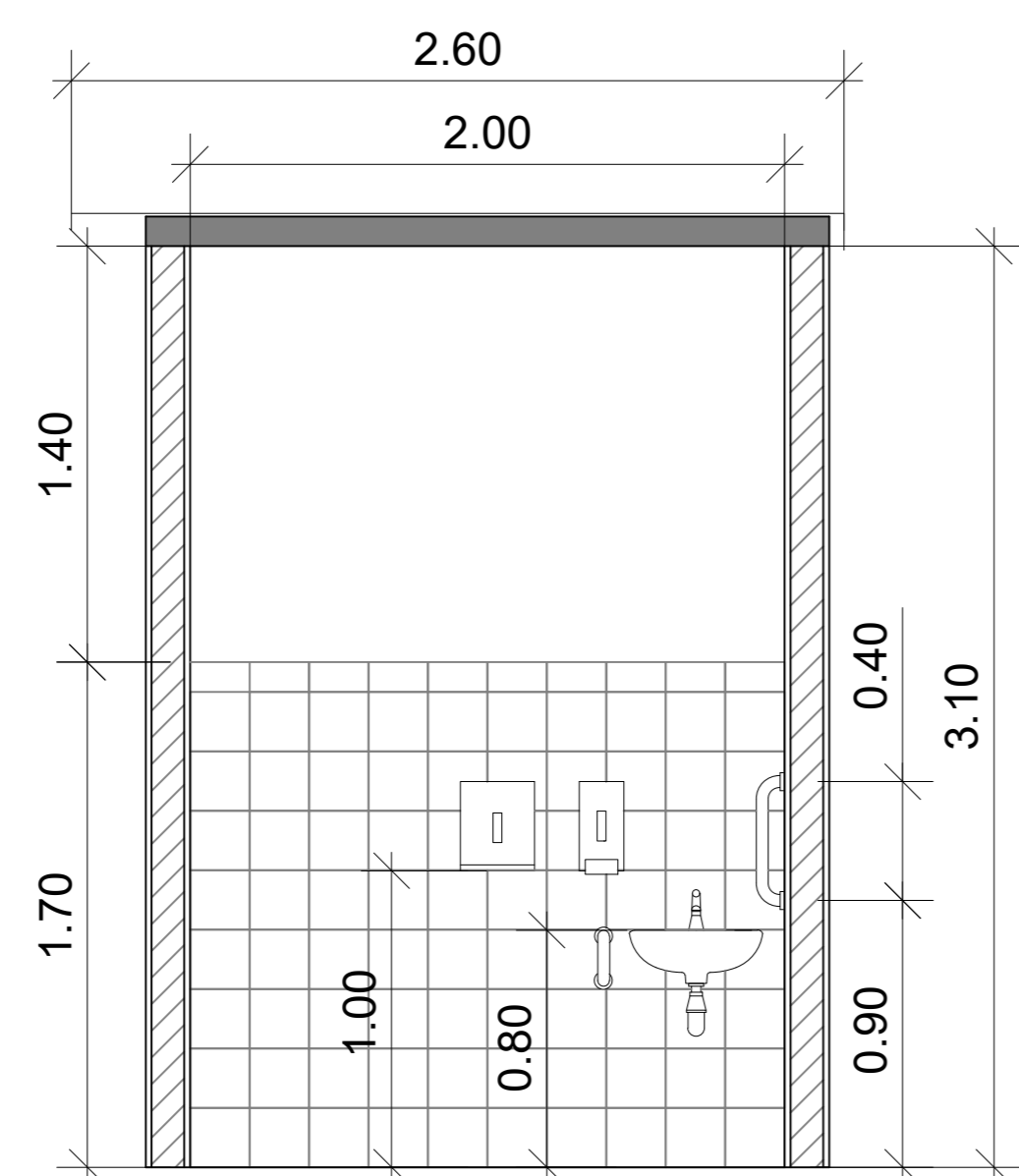

VISTA 1  
ESC. 1:25

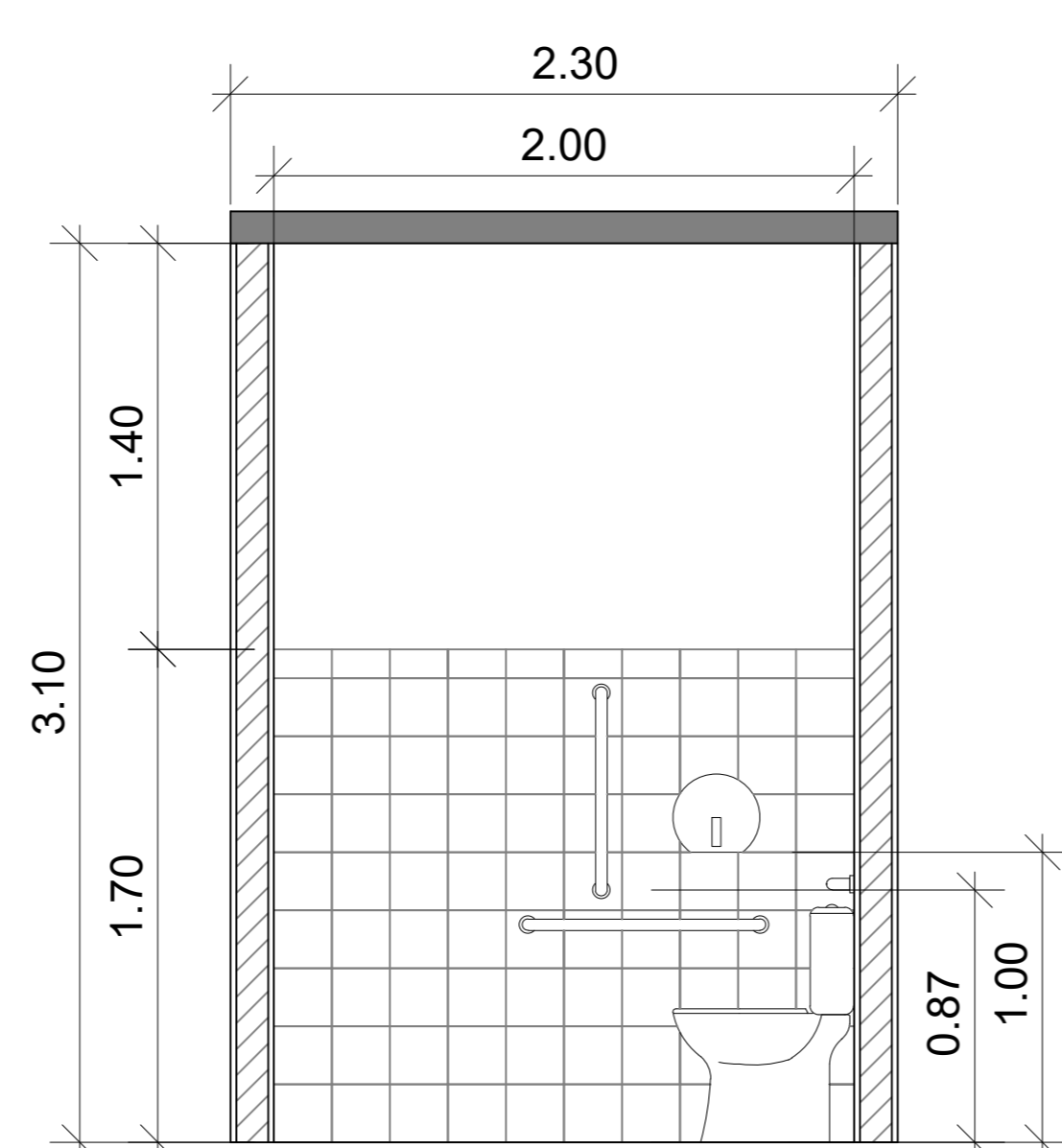

VISTA 2  
ESC. 1:25

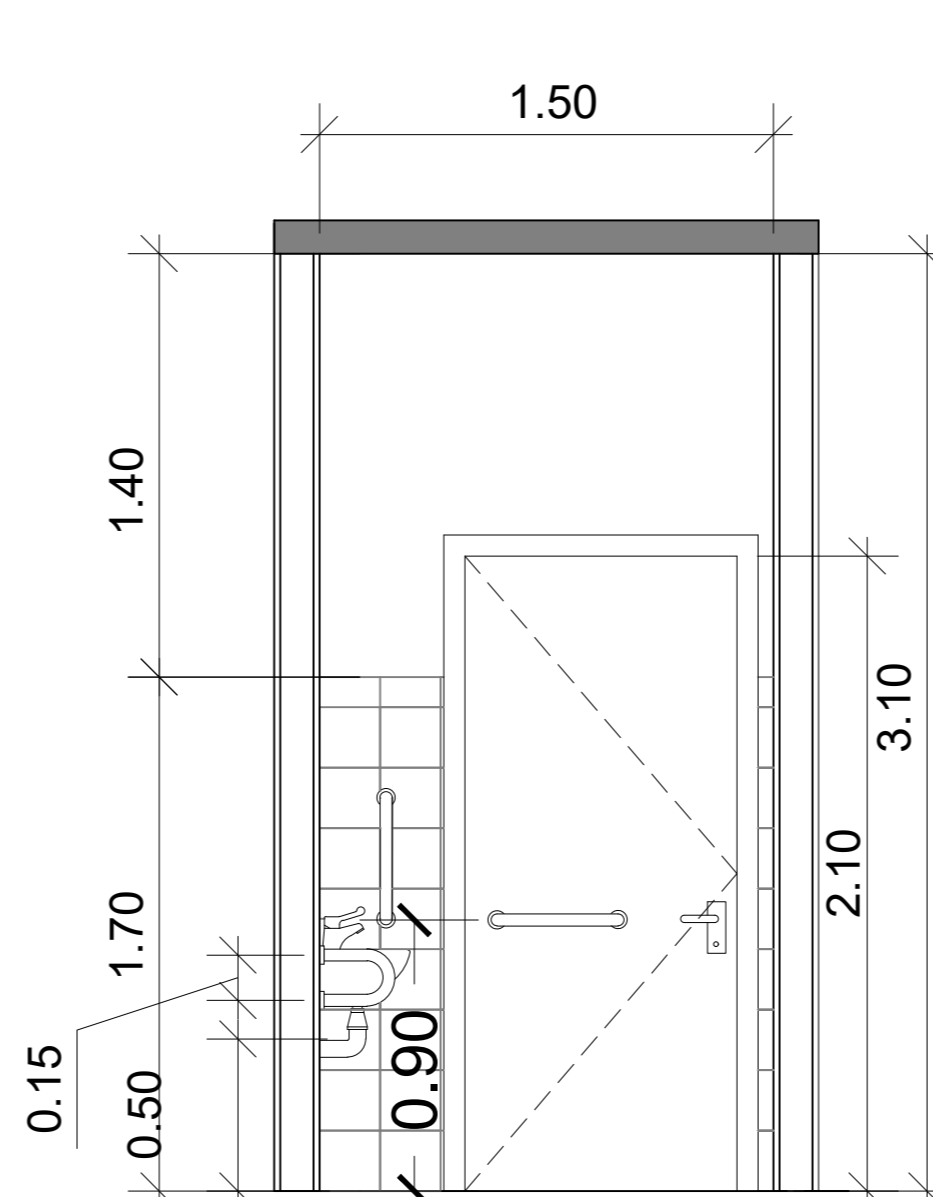

VISTA 3  
ESC. 1:25

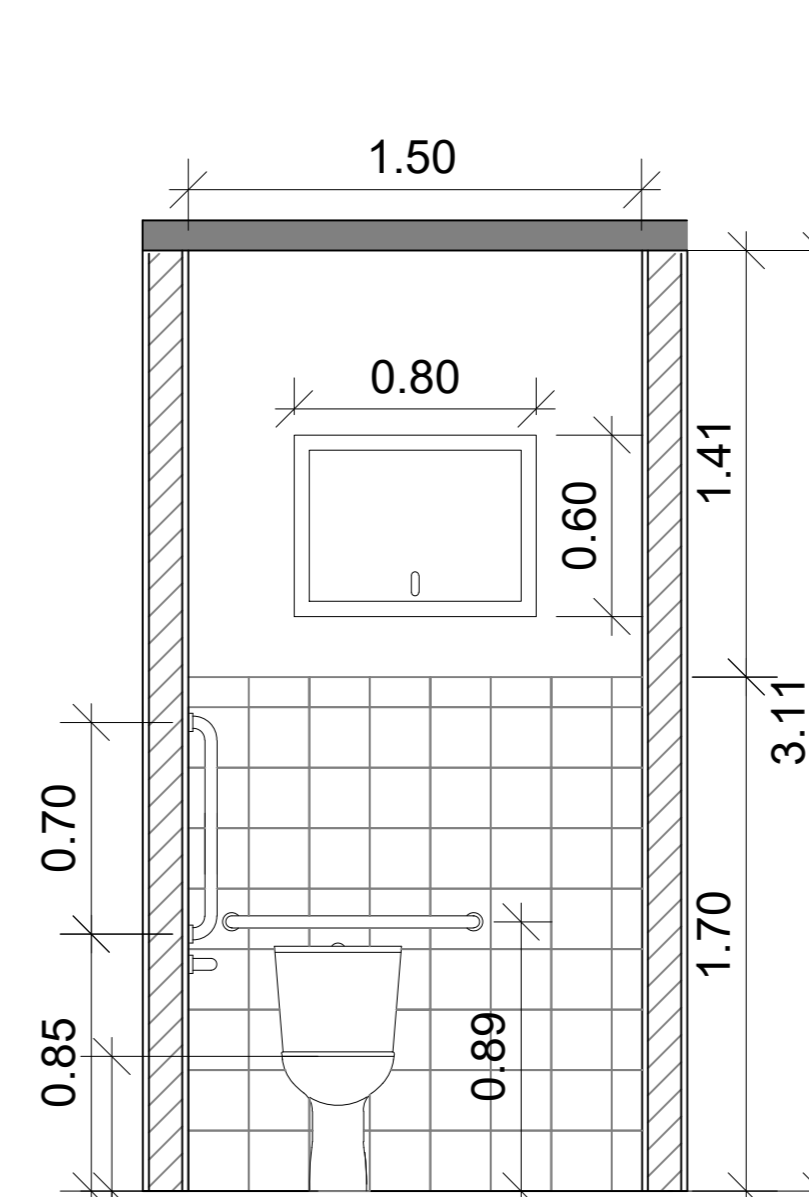

VISTA 4  
ESC. 1:25

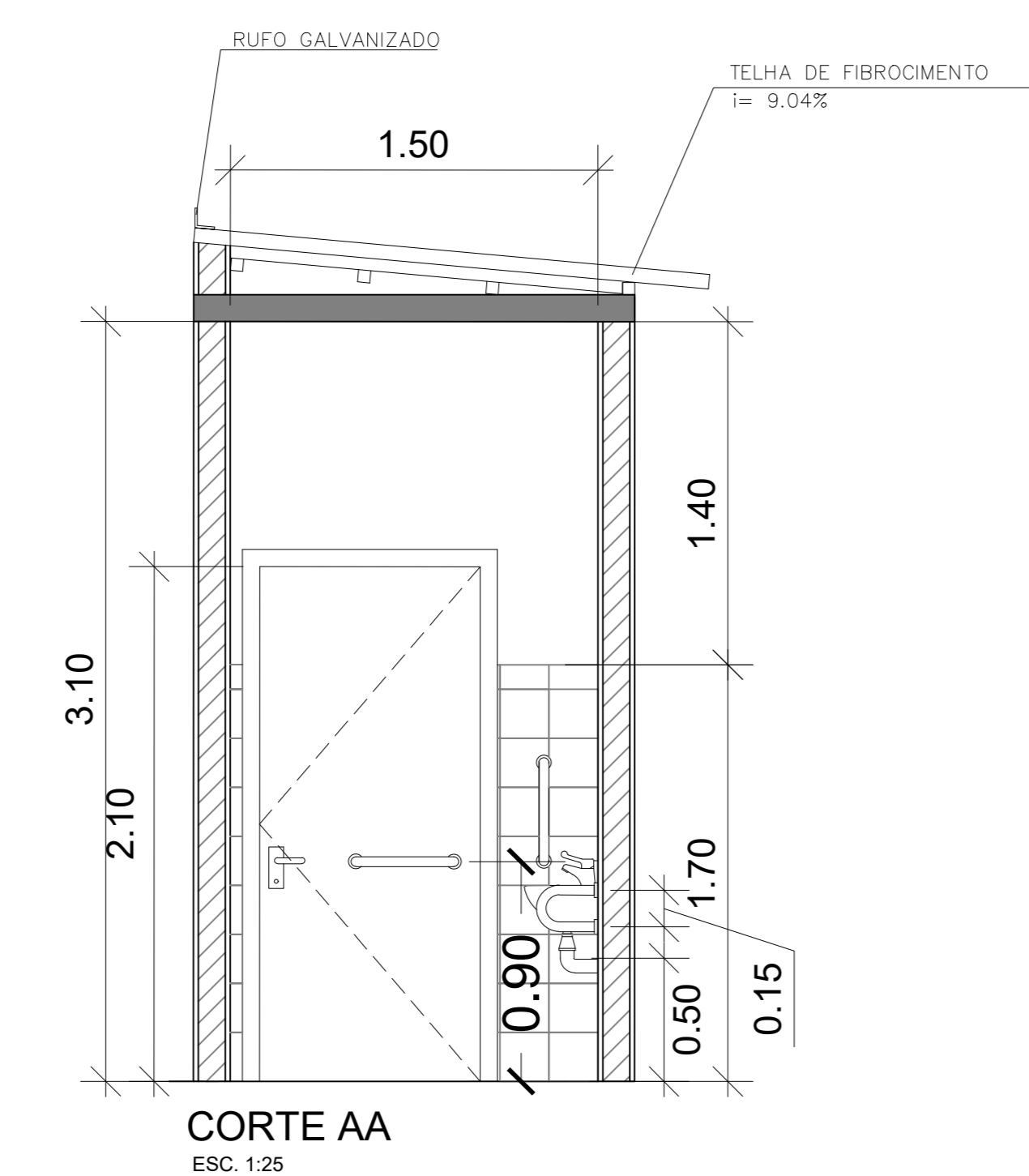

CORTE AA  
ESC. 1:25

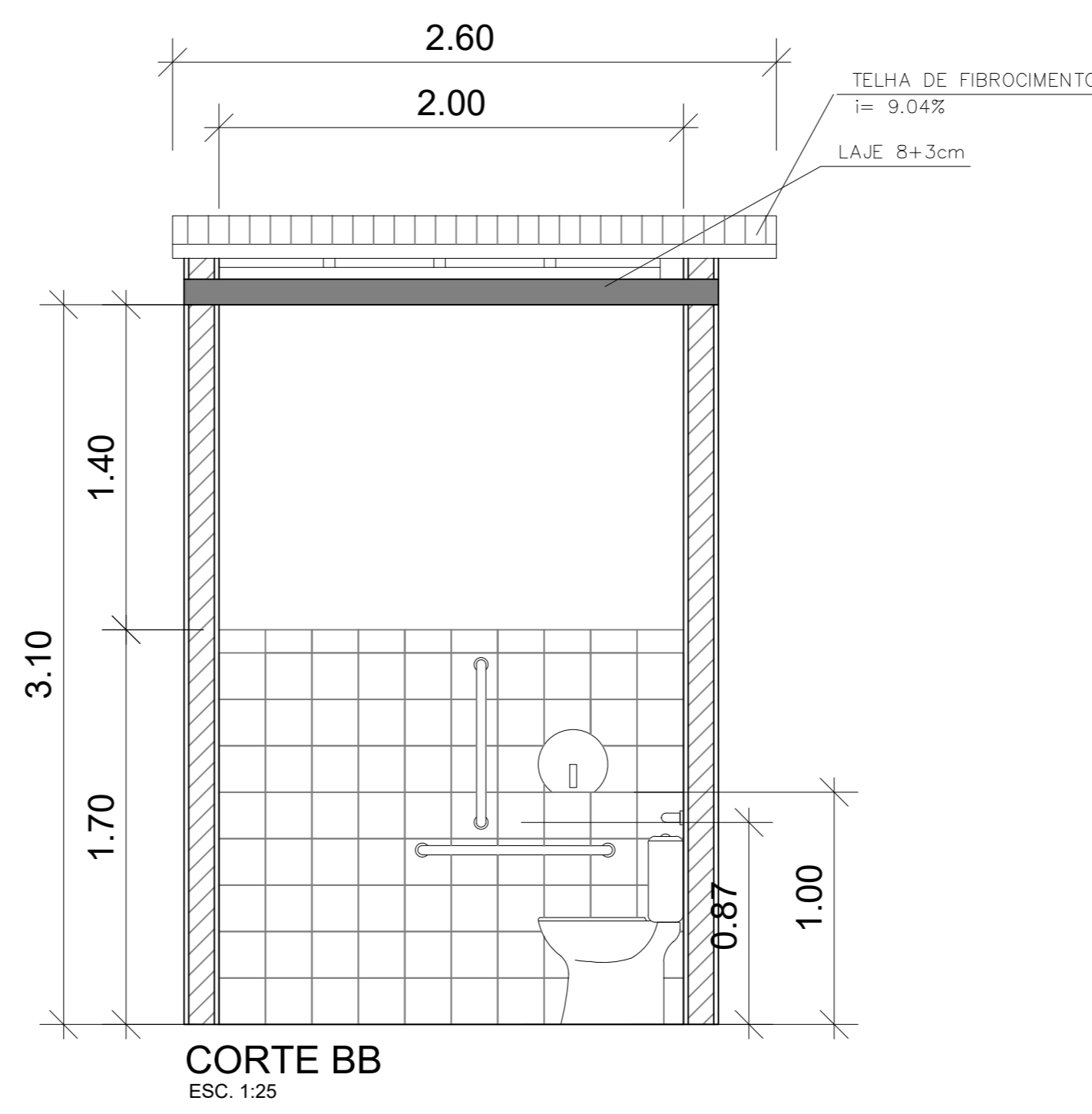

CORTE BB  
ESC. 1:25

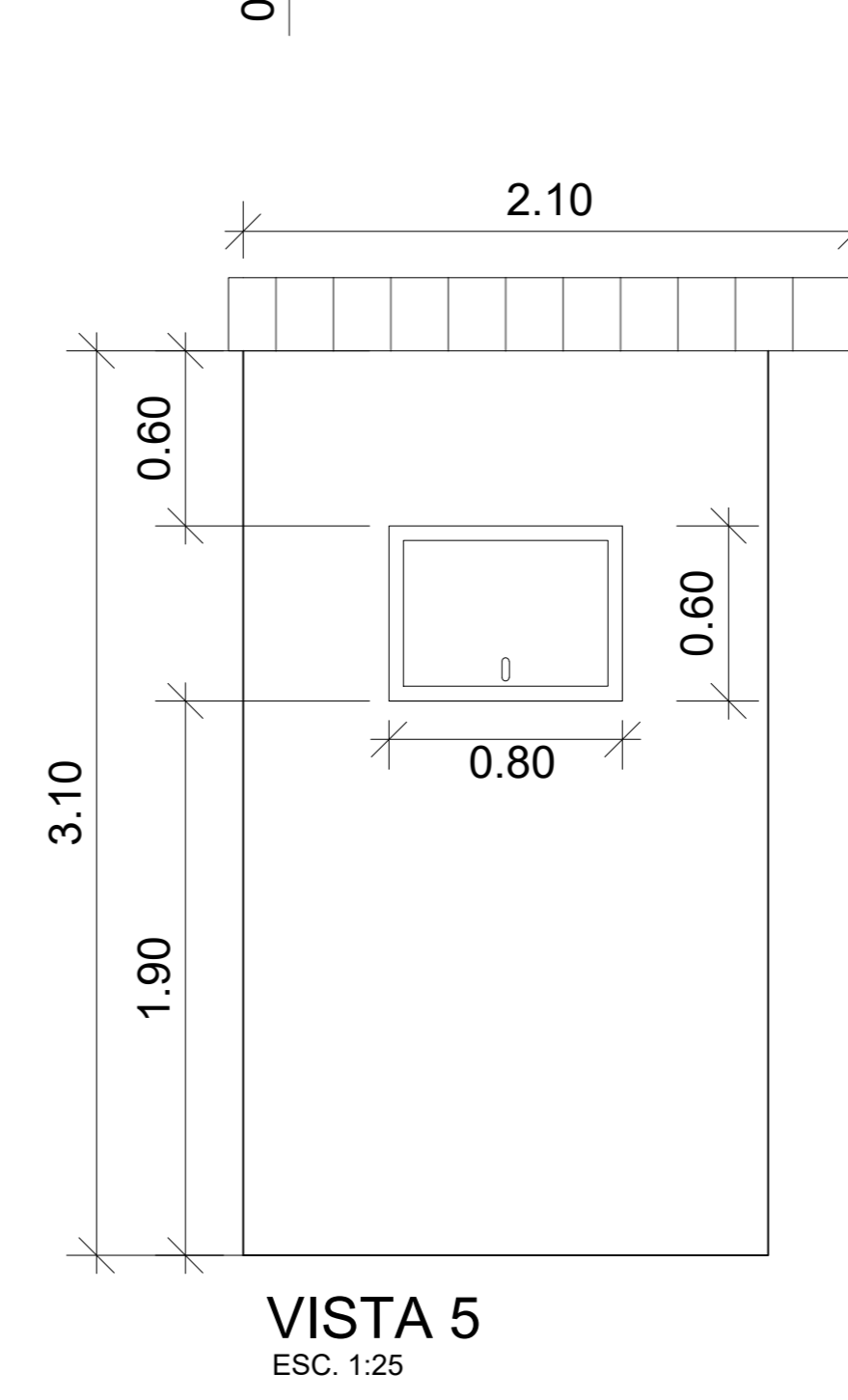

VISTA 5  
ESC. 1:25

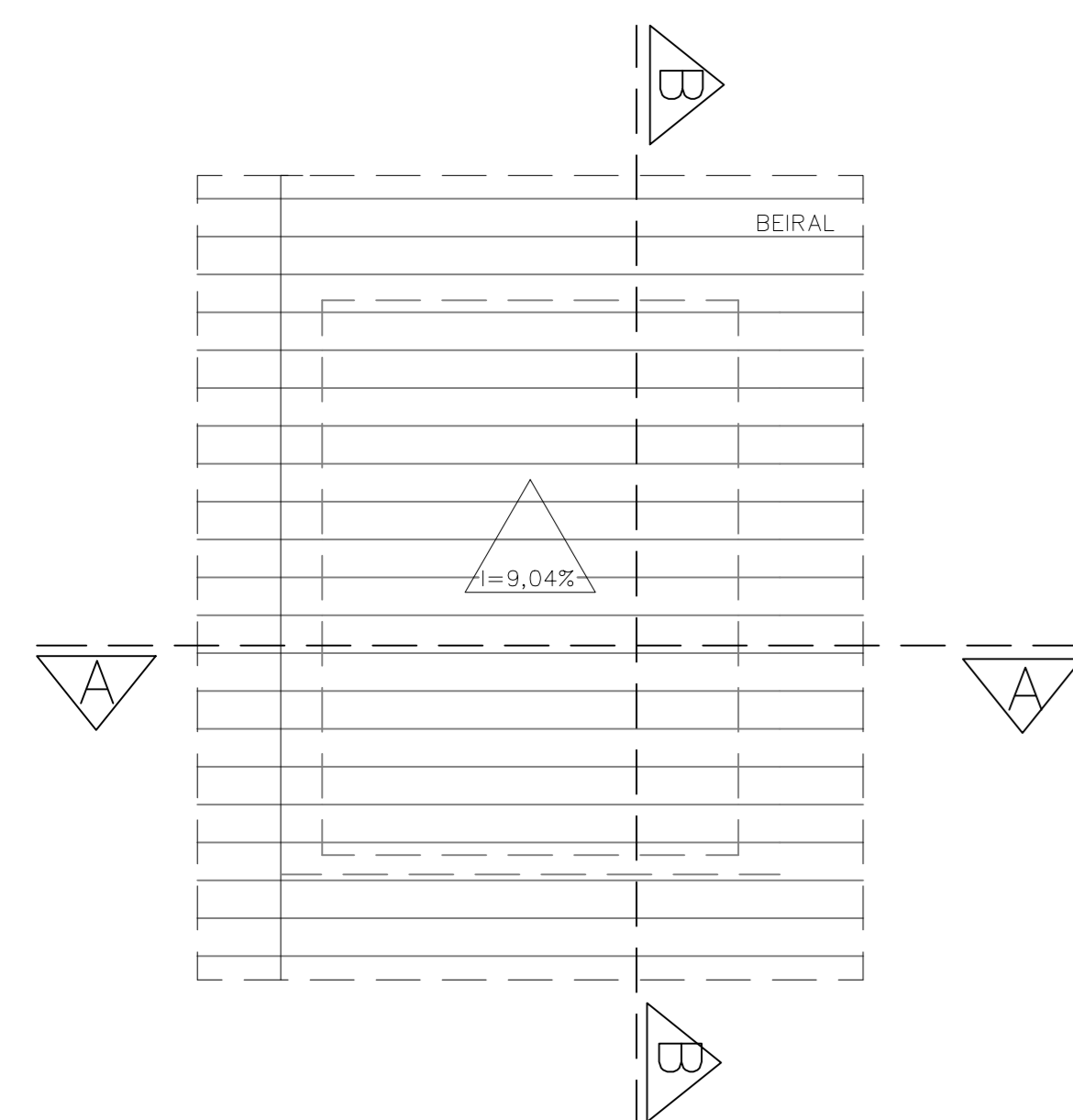

PLANTA COBERTURA  
ESCALA 1:25

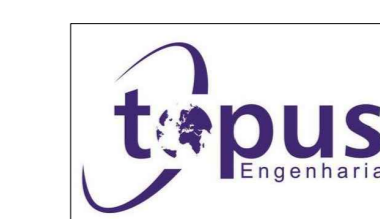

Rua Vila Paganini, 30 - Centro, Mogi das Cruzes - SP - CEP: 08111-000  
Fone: 11 479-4534 topus@topus.com.br



PREFEITURA MUNICIPAL DE ARUJÁ

Rua José Bento Azeiteiro, 90 - Vila Firmeza, Arujá - SP - CEP: 07000-000  
Fone: 11 4822-1000

SECRETARIA DE OBRAS

Assunto	CONSTRUÇÃO DE SANITÁRIOS PNE NAS UNIDADES ESCOLARES DE ARUJÁ/SP
Projeto	REFORMA
Disciplina	ARQUITETURA
Espa	PROJETO EXECUTIVO
Endereço	RUA SÃO PAULO, 615, JARDIM REAL ARUJÁ, SÃO PAULO
Nome do Arquivo	ARQ_BANHEIRO_D.AVELINA_REV01.dwg
Requerente	SECRETARIA MUNICIPAL DE EDUCAÇÃO

Responsável Técnico	CLAUDIA ALVES CHAMORRO Responsável Técnico pelo Projeto Executivo TOPUS TERRA CONSTRUÇÕES LTDA CAU SP: AB1857-4 RRT: S11.3483.959.000CT001	CLAUDIA ALVES CHAMORRO Responsável Técnico pela Execução da Obra TOPUS TERRA CONSTRUÇÕES LTDA CAU SP: AB1857-4 RRT: S11.3483.959.000CT001
---------------------	--	---

Título: Folha:

PROJETO EXECUTIVO ARQUITETURA  
CMEI DONA AVELINA DALILA  
LEOPOLDINA ALMEIDA

01 | 01

REVISÃO 01 DATA MAI/2024 ESCALA INDICADA