

PLANTA DE DEMOLIÇÃO  
ESCALA 1:50

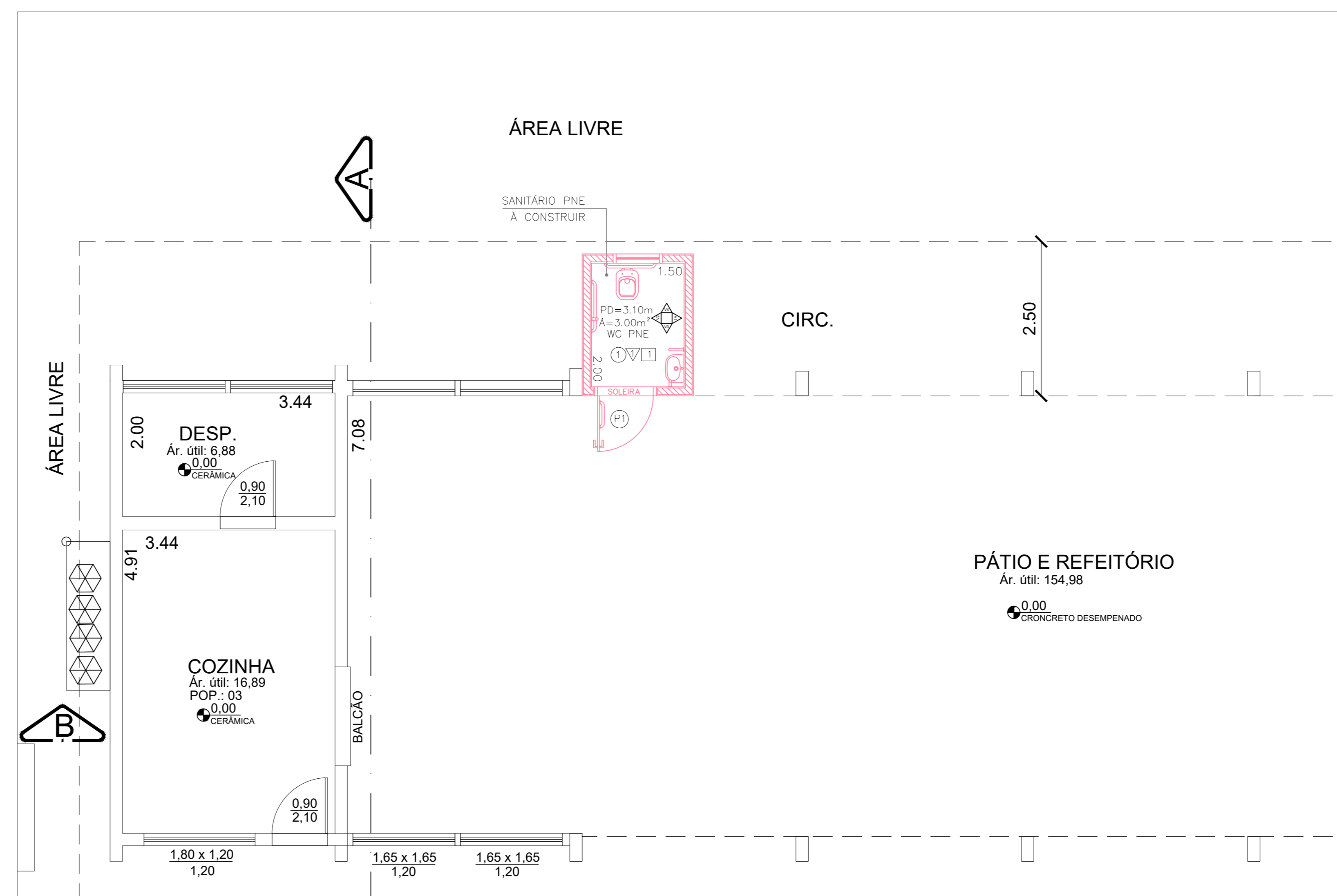

PLANTA DE CONSTRUÇÃO  
ESCALA 1:50

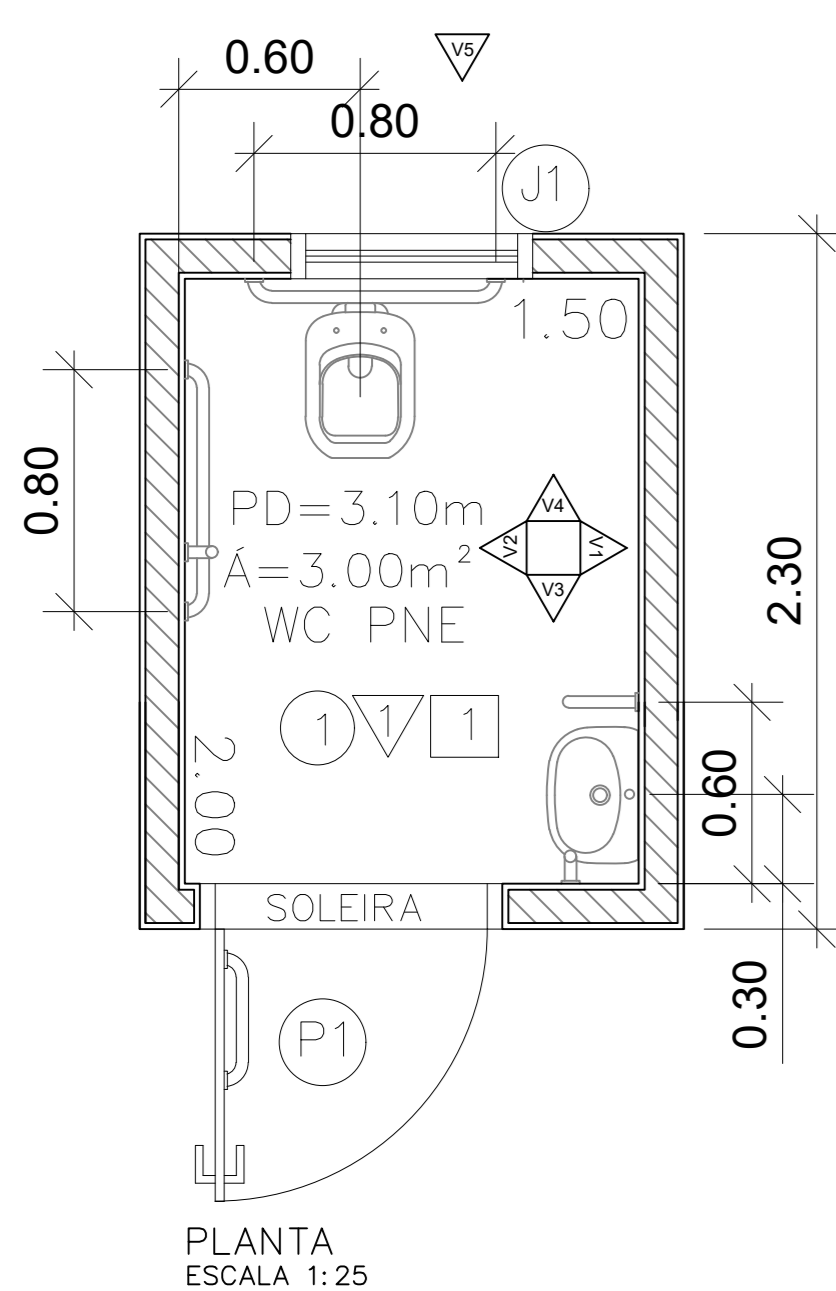

PLANTA  
ESCALA 1:25

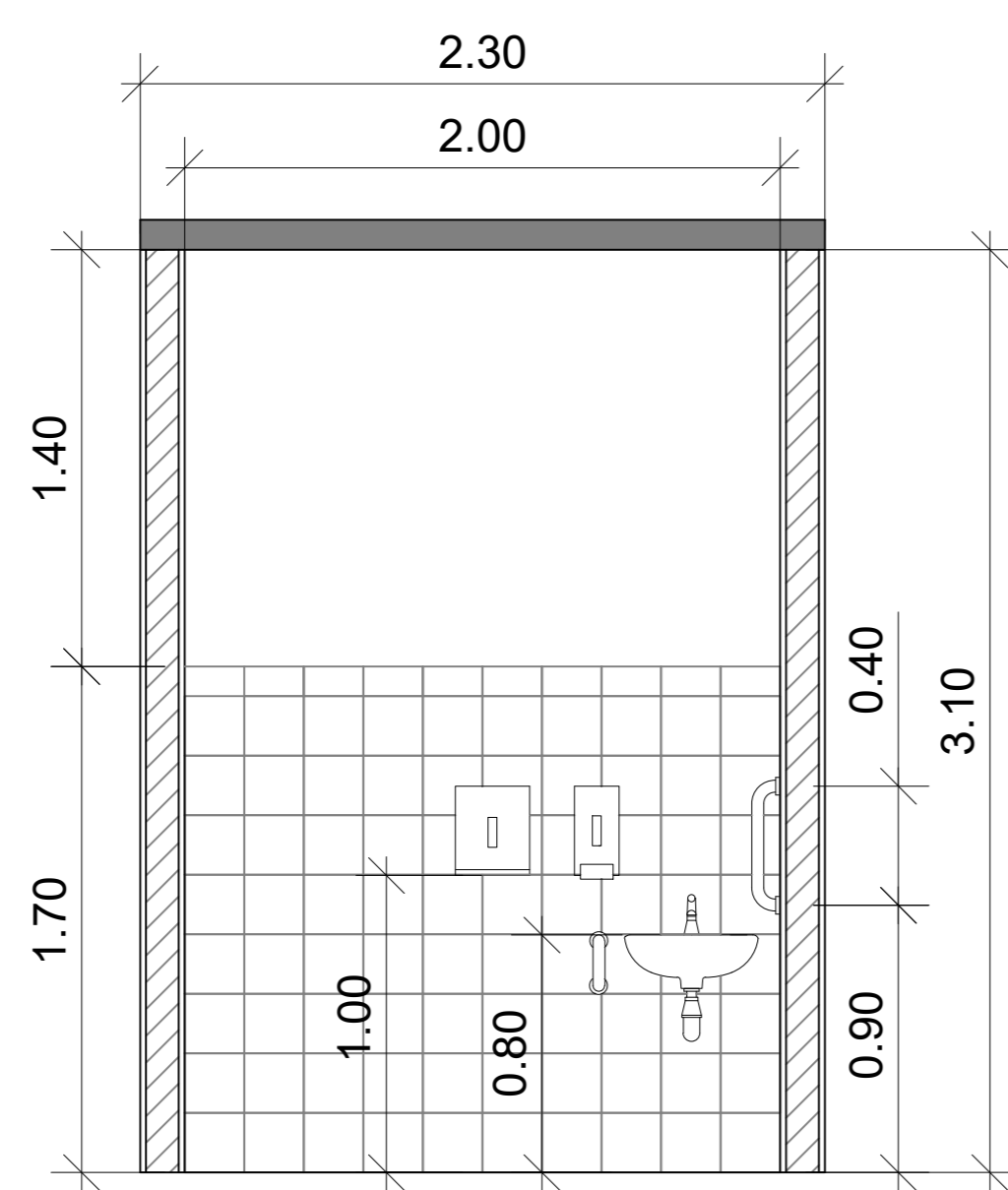

VISTA 1  
ESC. 1:25

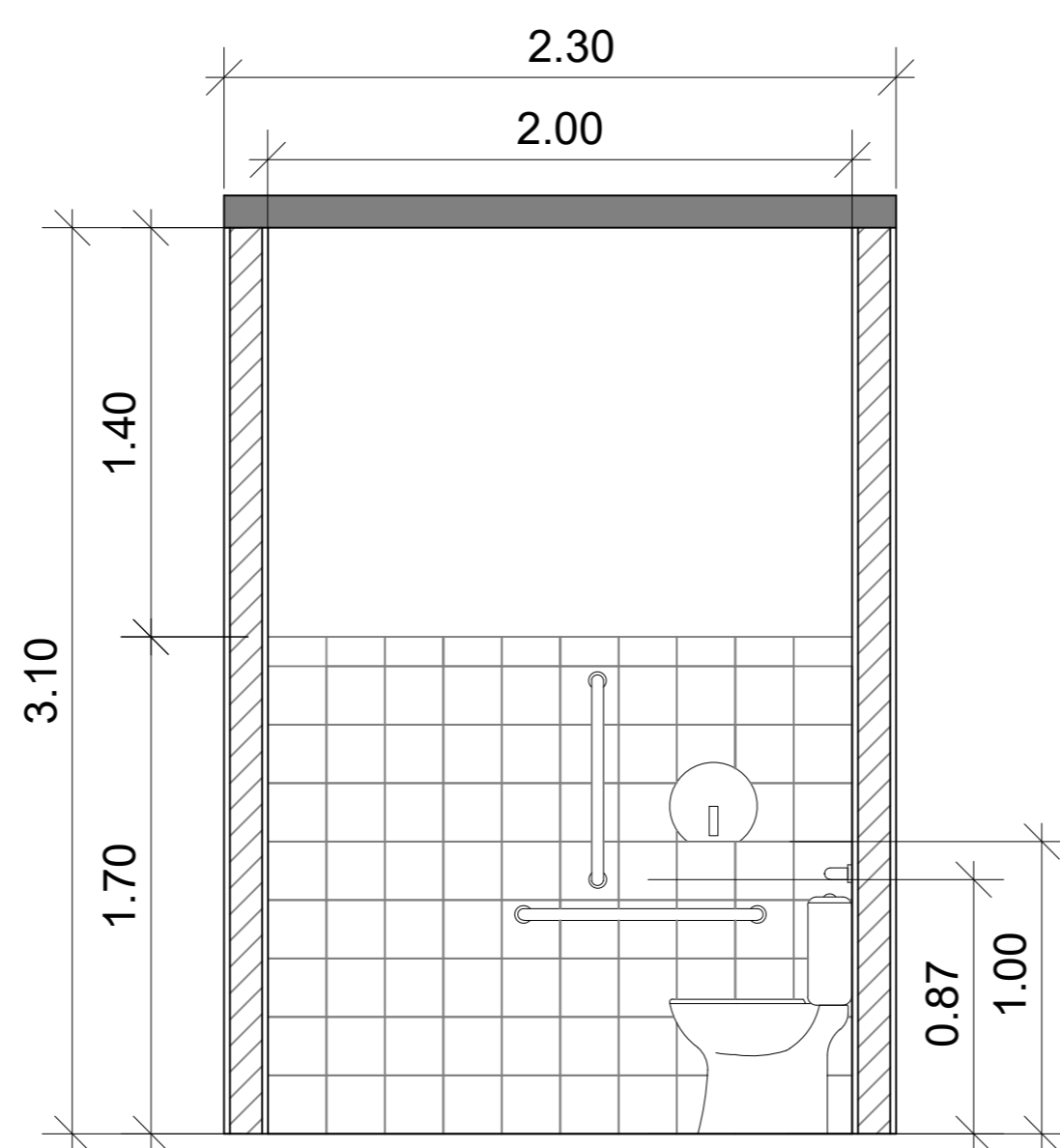

VISTA 2  
ESC. 1:25

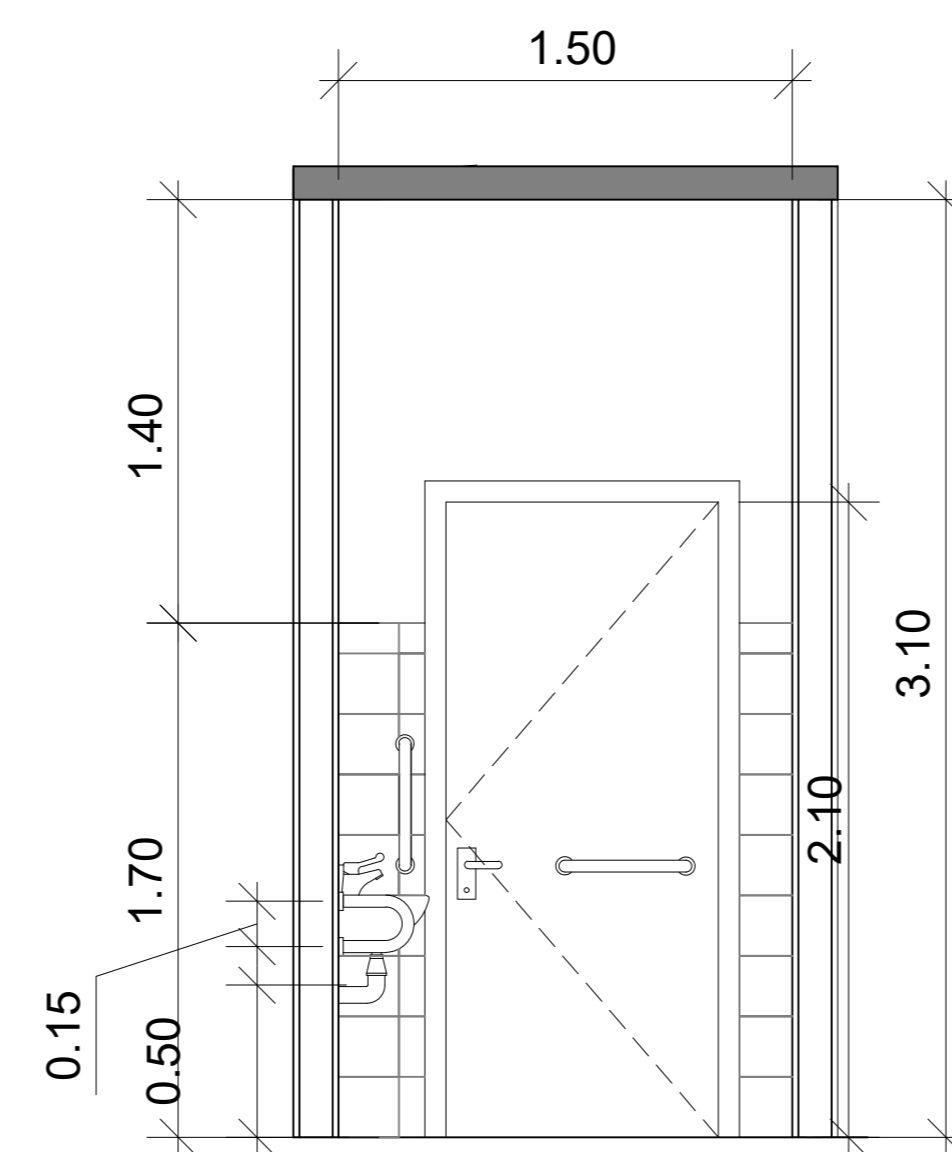

VISTA 3  
ESC. 1:25

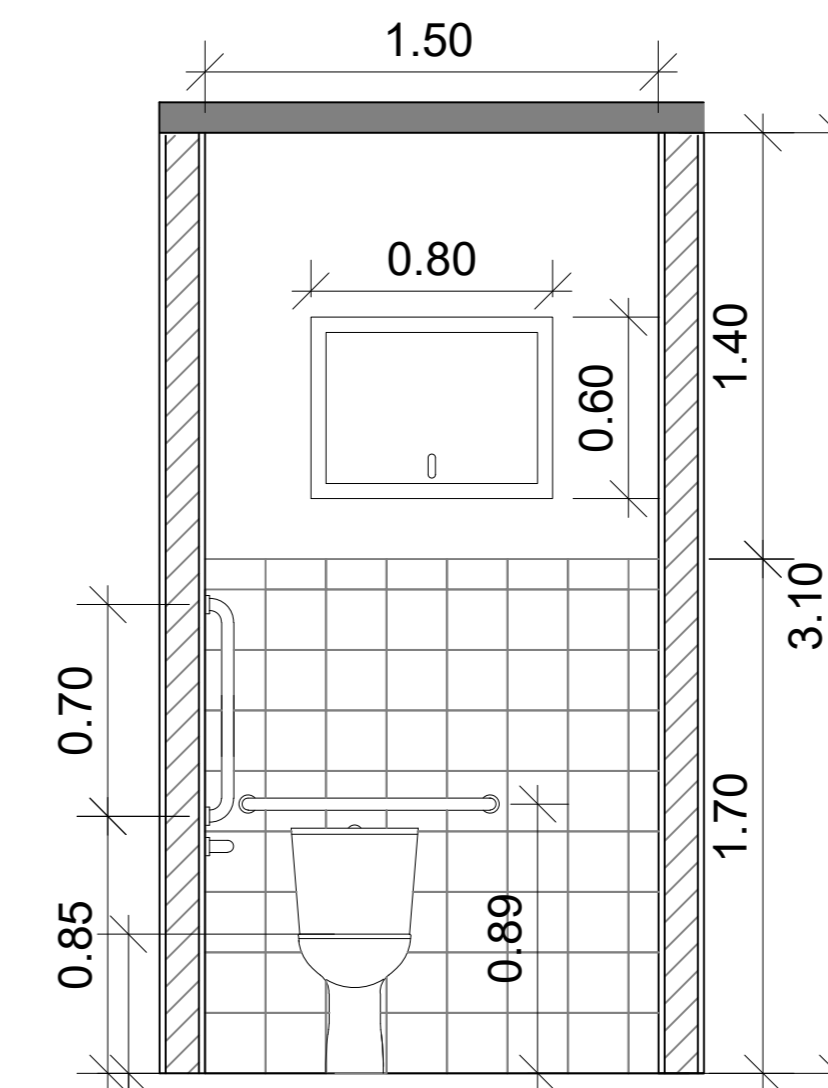

VISTA 4  
ESC. 1:25

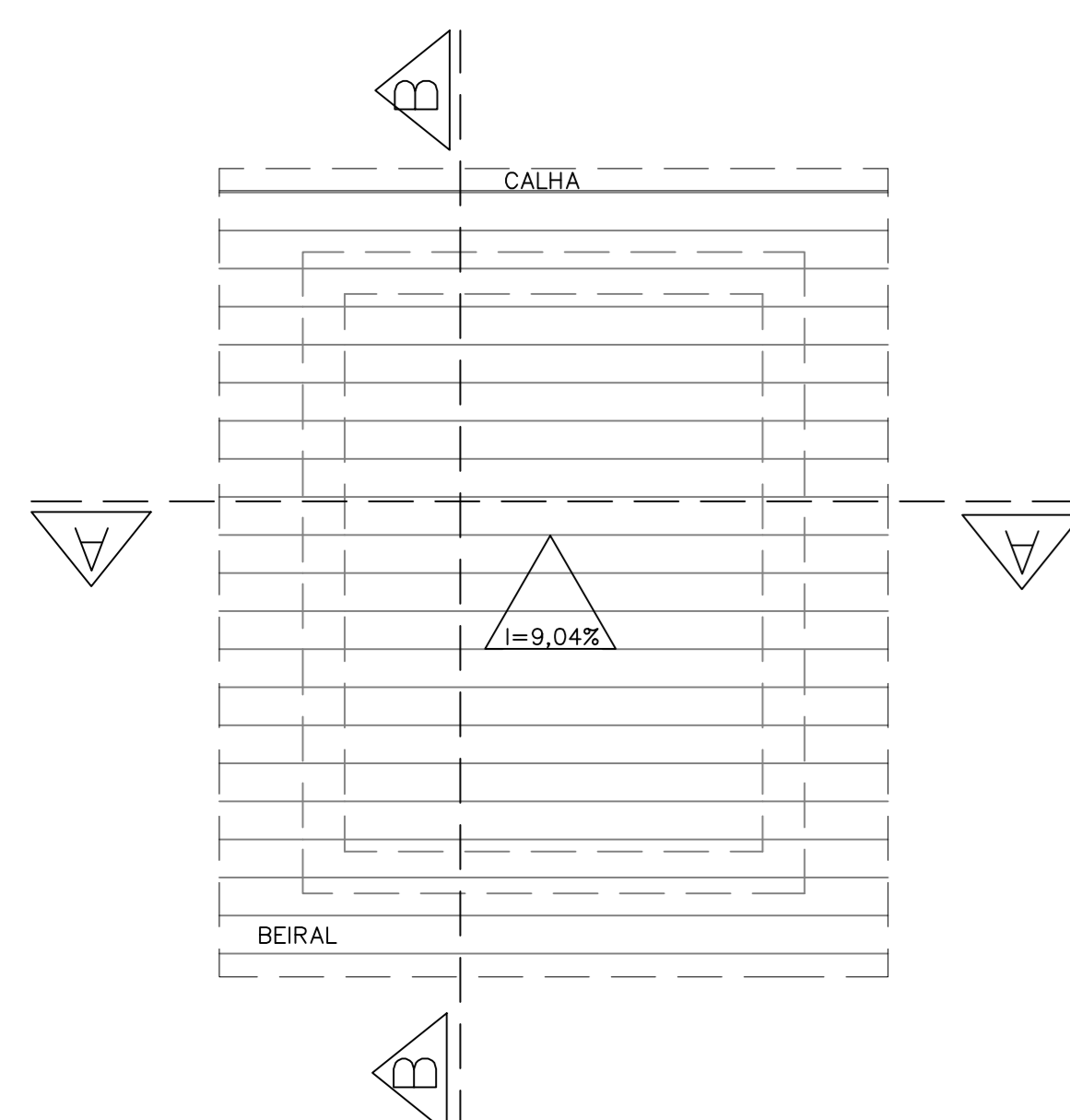

PLANTA COBERTURA  
ESCALA 1:25

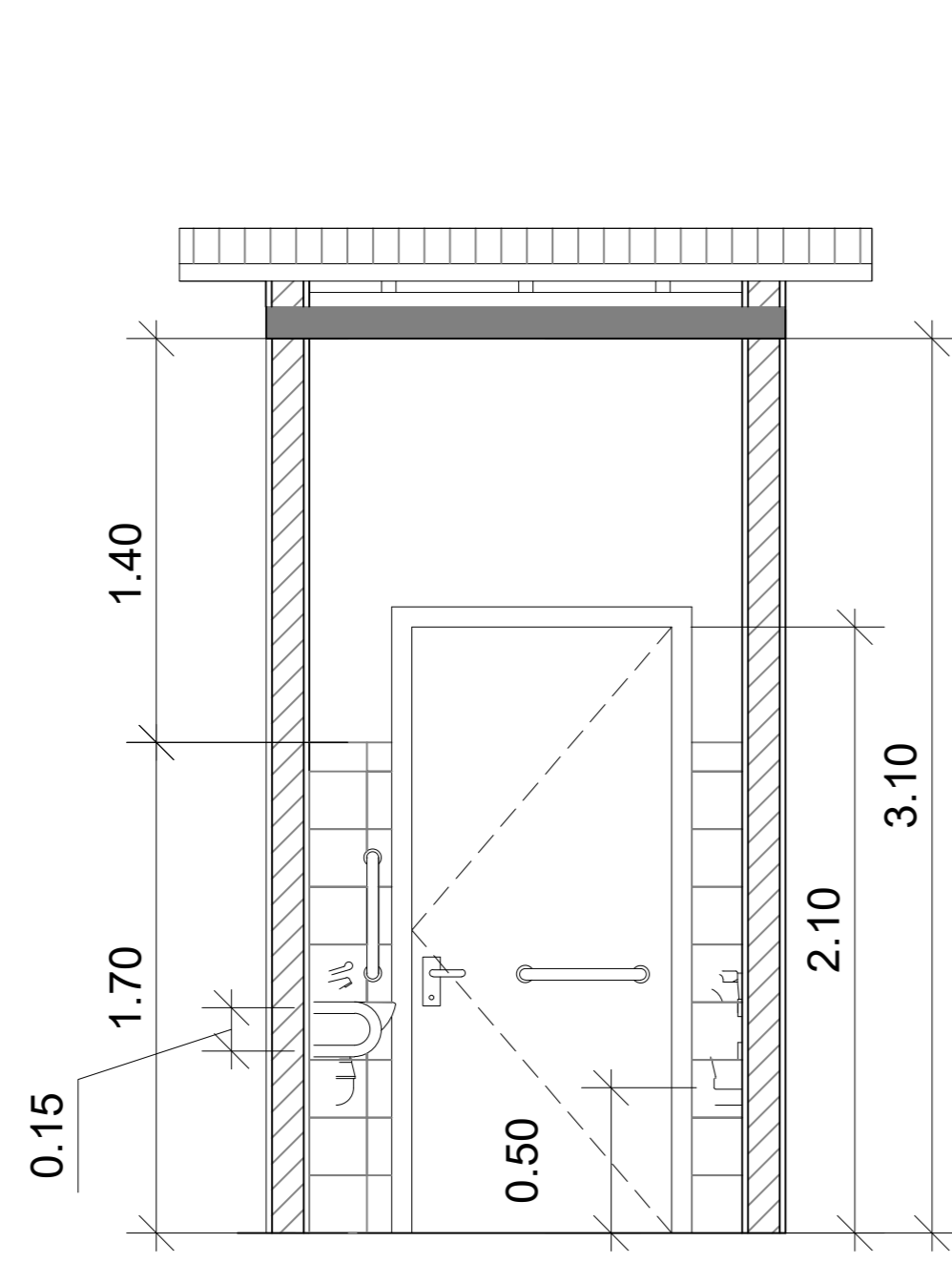

CORTE AA  
ESC. 1:25

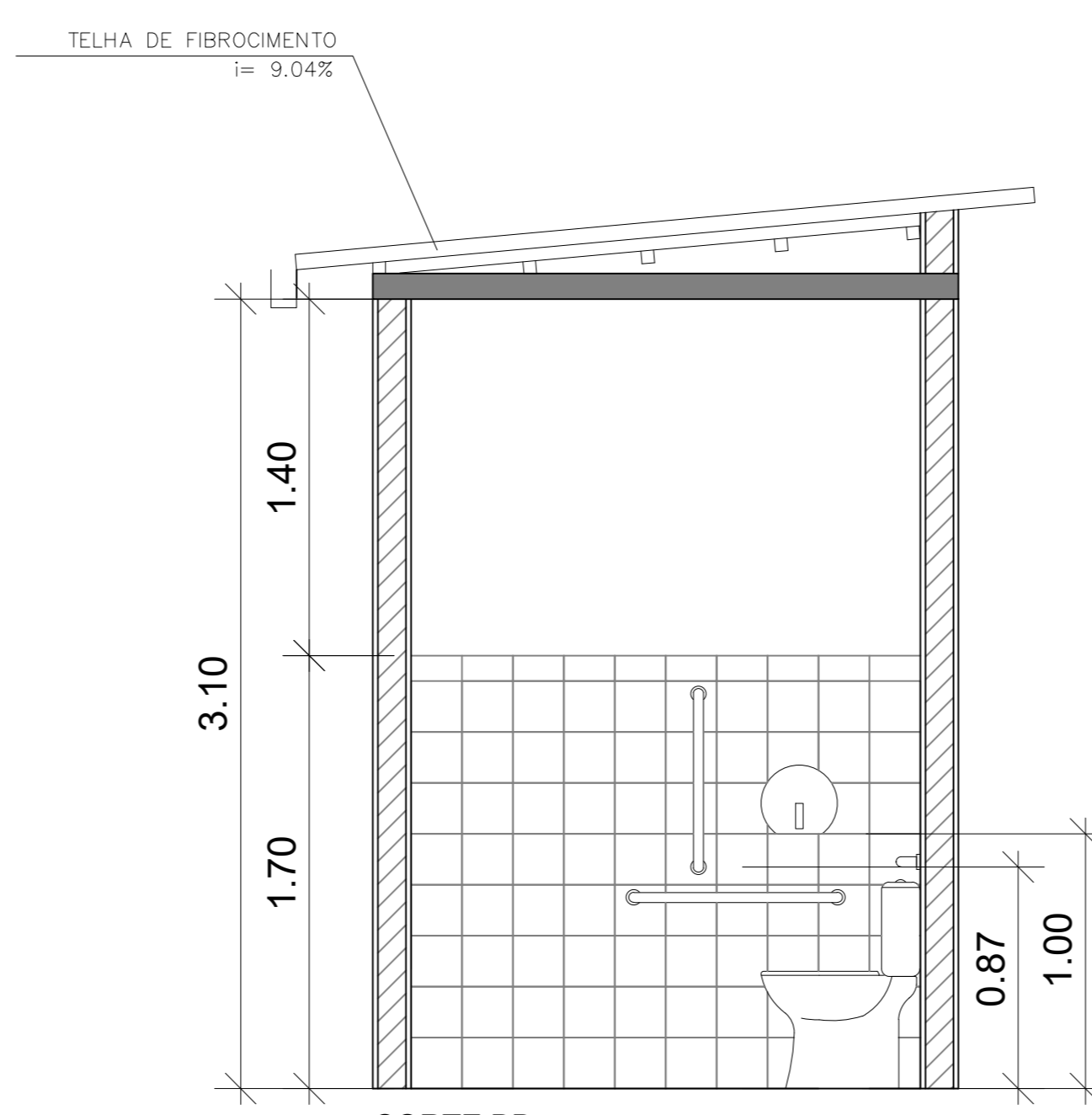

CORTE BB  
ESC. 1:25

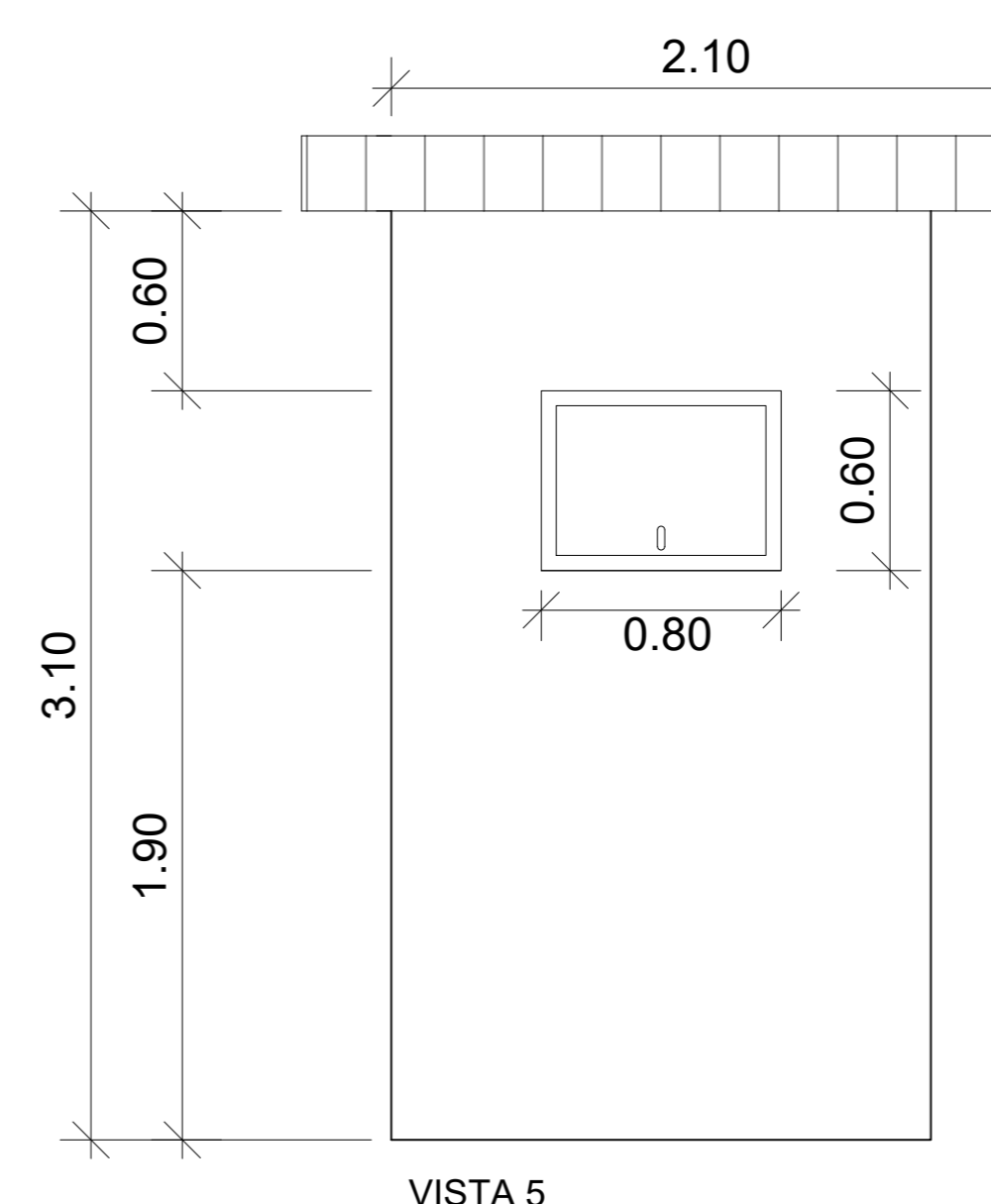

VISTA 5  
ESC. 1:25

QUADRO DE PORTAS

PORTAS (largura x altura)	
(P3)	0.90x2.10 PORTA ACESSÍVEL DE ABRIR 1 FOLHA, MADEIRA SARRAFEADA

QUADRO DE ESQUADRIAS

ESQUADRIAS (largura x altura x peitoril)	
(J1)	0.80x0.60x1.90 JANELA BASCULANTE EM ALUMÍNIO NA COR BRANCO

QUADRO DE ACABAMENTOS

PISO	
(1)	PISO CERÂMICO

PAREDE	
(A)	TINTA LATEX SOBRE BLOCO DE CONCRETO
(B)	REVESTIMENTO CERÂMICO h=1.70, RESTANTE TINTA LATEX BRANCA ATÉ O TETO

TETO	
(1)	TINTA LATEX SOBRE LAJE MACIÇA

NOTAS:

- AS BARRAS DE APOIO FORÃO COTADAS PARTIR DE SEU EIXO.
- O M.R. (MÓDULO DE REFERÊNCIA) REPRESENTA A PROJEÇÃO DA PESSOA UTILIZANDO CADEIRA DE RODAS E SUAS DIMENSÕES SÃO 80x120cm.
- O PROJETO BEM COMO SUAS ESPECIFICAÇÕES SEGUEM A NORMA REGULAMENTADORA NBR 9050.
- TODAS AS MEDIDAS ESTÃO EXPRESSAS EM METROS, EXCETO QUANDO INDICADAS.

LEGENDA:

	EDIFÍCIO EXISTENTE
	DEMOLIÇÃO DE PISO DE CONCRETO
	EXECUÇÃO/CONSTRUÇÃO

NOTAS SOBRE TELHADO:

- COBERTURA DE POLICARBONATO SOBRE ESTRUTURA METÁLICA
- TELHA DE BARRO SOBRE ESTRUTURA DE MADEIRA



Rua Vila Paganini, 20 - Centro, Mogi das Cruzes - SP - CEP: 08111-000  
Fone: 11 4759-6534 | topus@topus.com.br



SECRETARIA DE OBRAS

PREFEITURA MUNICIPAL DE ARUJÁ

Rua José Basílio Anacleto, 90 - Vila Firmeza, Arujá - SP - CEP: 07000-000  
Fone: 11 4022-7000

Assunto	CONSTRUÇÃO DE SANITÁRIOS PNE NAS UNIDADES ESCOLARES DE ARUJÁ/SP
Projeto	REFORMA
Disciplina	ARQUITETURA
Etapa	PROJETO EXECUTIVO
Endereço	RUA CARAMBOLA, 25, RECANTO PRIMAVERA ARUJÁ, SÃO PAULO
Nome do Arquivo	ARQ_BANHEIRO_RECANTOPRIMAVERA_REV01.dwg
Requerente	SECRETARIA MUNICIPAL DE EDUCAÇÃO
Responsável Técnico	CLAUDIA ALVES CHAMORRO Responsável Técnico pelo Projeto Executivo TOPUS TERRA CONSTRUÇÕES LTDA CAU SP: AB1857-4 RRT: S11.3483.909.000CT001
	CLAUDIA ALVES CHAMORRO Responsável Técnico pela Execução da Obra TOPUS TERRA CONSTRUÇÕES LTDA CAU SP: AB1857-4 RRT: S11.3483.909.000CT001

Título: \_\_\_\_\_ Folha: \_\_\_\_\_

PROJETO EXECUTIVO ARQUITETURA 01 | 01  
E.M RECANTO PRIMAVERA

REVISÃO 01 Data MAI/2024 Escala INDICADA