

PLANTA DEMOLIÇÃO
ESCALA 1:125

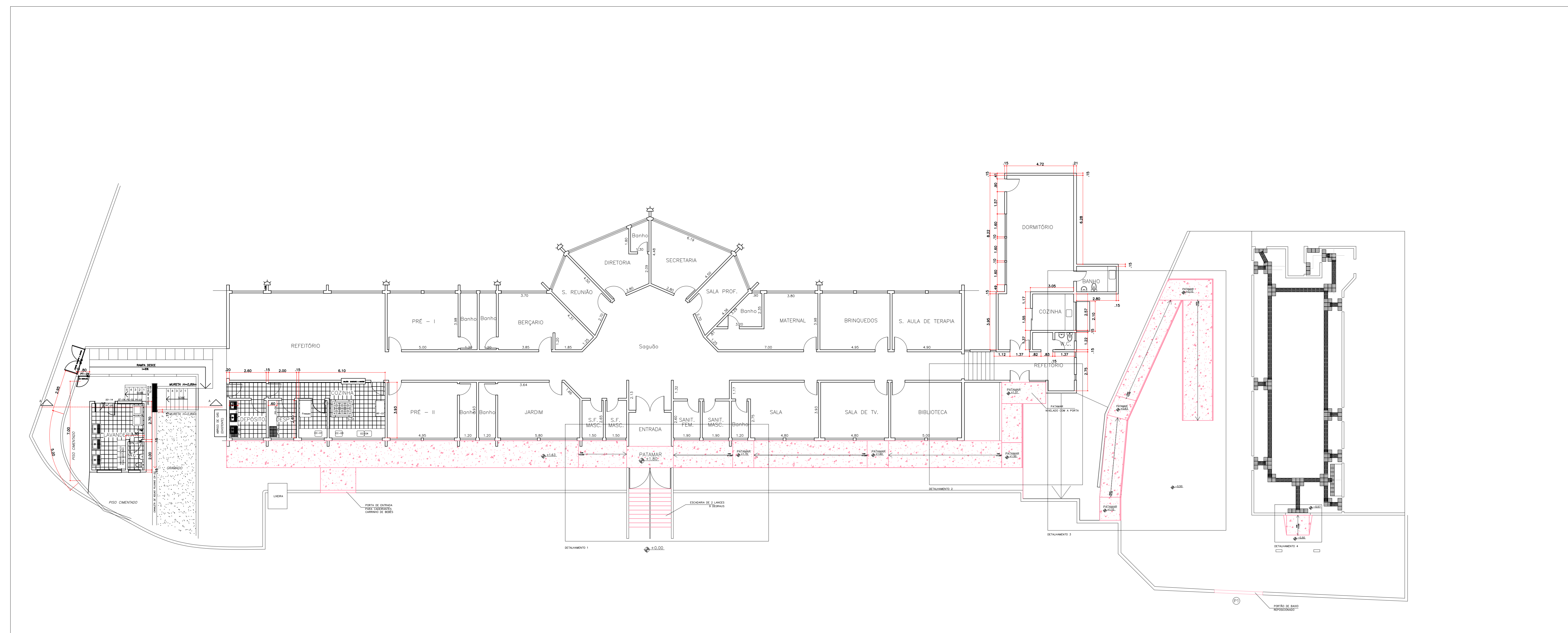

PLANTA CONSTRUÇÃO
ESCALA 1:125

- NOTAS:
- OS CORRIMAOS SÃO FIXADOS ATRAVÉS DE CHUMBADORES.
 - O PROJETO BEM COMO SUAS ESPECIFICAÇÕES SEQUEM A NORMA REGULAMENTADORA NBR 9050/2020.
 - TODAS AS MEDIDAS ESTÃO EXPRESSAS EM METROS, EXCETO QUANDO INDICADAS.

- LEGENDA:
- EDIFÍCIO EXISTENTE
 - EXECUÇÃO DE SERVIÇOS
 - DEMOLIÇÃO/RETIRADA

- QUADRO DE PORTAS
- PORTAS
- PORTÃO JÁ EXISTENTE

- QUADRO DE ACABAMENTOS
- PISO
- TINTA ACRÍLICA PARA PISO DE CONCRETO

topus Engenharia

Rua Via Pogoria, 30 - Centro, Mogi das Cruzes - SP - CEP: 13117-420
Fone: 11 4796-6334 topus@topus.com.br

SECRETARIA DE OBRAS

PREFEITURA MUNICIPAL DE ARUJÁ

Rua José Basílio Azevedo, 90 - Vila Flora Regina, Arujá - SP - CEP: 13140-505
Fone: 11 4652-7000

Assunto	CONSTRUÇÃO E ADEQUAÇÃO DE RAMPAS E ESCADAS NAS UNIDADES ESCOLARES DE ARUJÁ/SP
Projeto	REFORMA
Disciplina	ARQUITETURA
Etapa	PROJETO EXECUTIVO
Endereço	RUA SERRA DO BATURITÉ, 100 - MIRANTE DO ARUJÁ ARUJÁ - SP
Nome do Arquivo	ARQ_RAMPA_MARCIAPOLI_FL01_REV01.dwg
Requestante	SECRETARIA MUNICIPAL DE EDUCAÇÃO
Responsáveis Técnicos	CLAUDIA ALVES CHAMORRO Responsável Técnico pelo Projeto Executivo TOPUS TERRA CONSTRUÇÕES LTDA - EPP CAU SP: 481857-4 RR: S11325824300CT001
	CLAUDIA ALVES CHAMORRO Responsável Técnico pela Execução da Obra TOPUS TERRA CONSTRUÇÕES LTDA - EPP CAU SP: 481857-4 RR: S11325824300CT001