

RUA CURITIBA

RUA SÃO PAULO

C.M.E.I DONA AVELINA DALILA

PLANTA DE CONSTRUÇÕES | IMPLANTAÇÃO
ESC. 1:100

QUADRO DE ACABAMENTOS - CONSTRUÇÕES | IMPLANTAÇÃO

PISO		
1	PISO EM GRAMA SINTÉTICA	A=587,26m ²
2	PISO EM GRAMA	A=34,90m ²

PAREDE	
▲	PINTURA LATEX ACRÍLICA - COR AZUL

QUADRA COBERTA
 - INSTALAÇÃO DE ALAMBRADOS
 - INSTALAÇÃO DE PORTÕES EM ALAMBRADO
 - INSTALAÇÃO DE GRAMA SINTÉTICA
 - INSTALAÇÃO DE TRAVES
 - CONSTRUÇÃO DE ALVENARIA



TABELA DE QUANTITATIVO - CONSTRUÇÕES | IMPLANTAÇÃO

	QUANT.
INSTALAÇÃO DE ALAMBRADO	79,76m
CONSTRUÇÃO DE PASSEIO EM CONCRETO	20,55m ²
CANALETA COM TAMPAS EM CONCRETO	1,30m
TUBULAÇÃO ENTERRADA	5,00m
INSTALAÇÃO DE TRAVES	02 unid.
INSTALAÇÃO DE BANCOS EM CONCRETO	06 unid.

QUADRO DE PORTAS - CONSTRUÇÕES | IMPLANTAÇÃO

PORTAS (largura x altura)	QUANT.
P9 1,00m x 2,10m PORTA DE ABRIR 1 FOLHA EM FERRO E TELA ALAMBRADO	01
P10 1,40m x 2,10m PORTA DE ABRIR 1 FOLHA EM FERRO E TELA ALAMBRADO	01

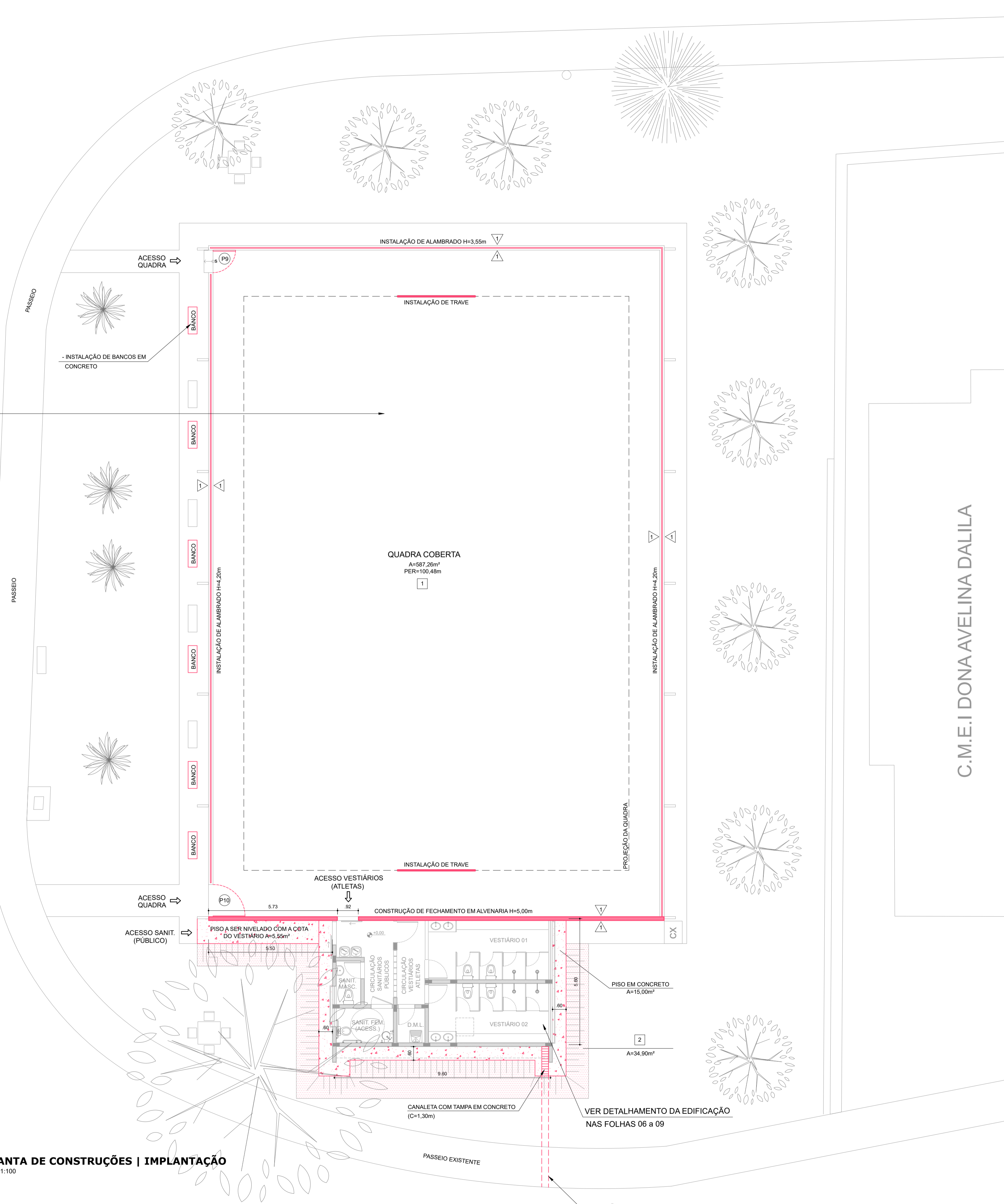
LEGENDA

- INSTALAÇÃO DE GRAMA SINTÉTICA
- CONSTRUÇÃO DE ALVENARIA
- CONSTRUÇÃO DE PASSEIO
- PLANTIO DE GRAMA

NOTAS GERAIS

- TODAS AS INTERFERÊNCIAS FÍSICAS (DEMOLIÇÃO, RETIRADA E / OU NOVA CONSTRUÇÃO, DEVERÃO SER REALIZADAS COM O MAIOR CUIDADO POSSÍVEL PARA SE PRESERVAR A INTEGRIDADE FÍSICA DA EDIFICAÇÃO).
 - EM CASO DE DÚVIDAS, VERIFICAR MEDIDAS NO LOCAL.
 A= ÁREA (m²)
 PER= PERÍMETRO (m)
 - BLOCO NOVO (VESTIÁRIOS/SANITÁRIOS PÚBLICOS): A=59,73m²

SECRETARIA MUNICIPAL DE OBRAS

Rua José Bastão Alvarenga, 00 - Vila Flora Regina, Arujá - São Paulo
 Fone: 11.4652-4525 / 4798-5000
 www.prefeitura.dearuja.sp.gov.br | obras.secretaria@aruja.sp.gov.br



PREFEITURA DE ARUJÁ

ETAPA PROJETO BÁSICO DE ARQUITETURA

PROJETO **CONSTRUÇÃO DE VESTIÁRIOS E REVITALIZAÇÃO DE QUADRA ESPORTIVA - JARDIM REAL**

LOCALIZAÇÃO RUA SÃO PAULO JARDIM REAL, ARUJÁ (SP)

FOLHA **03** | 09

REQUERENTE SECRETARIA MUNICIPAL DE OBRAS

TÍTULO **PLANTA DE CONSTRUÇÕES**

DATA 31/10/2025	ESC. 1:100	COD. SIND. ESP 141	REV. R00
-----------------	------------	--------------------	----------

DEPTO PLANEJ. E PRODUTOS DE OBRAS PÚBLICAS - SECRETARIA DE OBRAS	
VICENTE NASSER DO PRADO Secretário Municipal de Obras	ENG. BRENO EDUARDO TENÓRIO SILVA Gestor de Programas
ARQ. GABRIELA ITO CARDOSO DE MORAES Gestora de Programas	ENG. NATÁLIA SILVA DANTAS Gestora de Projetos
ARQ. VANESSA BISPO DOS SANTOS Assessora Técnica	ENG. DAVID WILKSON SOARES FRANÇA Gestor de Projetos
ARQ. LARISSA VIANA SAVINI Arquiteta e Urbanista	KALIL DAUD DE CARVALHO DOS SANTOS Estagário de Arquitetura e Urbanismo
LARISSA ANGELICA DO NASCIMENTO Estagária de Arquitetura e Urbanismo	

OBSERVAÇÕES