

CORTE AA
ESC. 1:75

VESTIÁRIO 02

DML

SANIT. FEM.
(ACESS.)

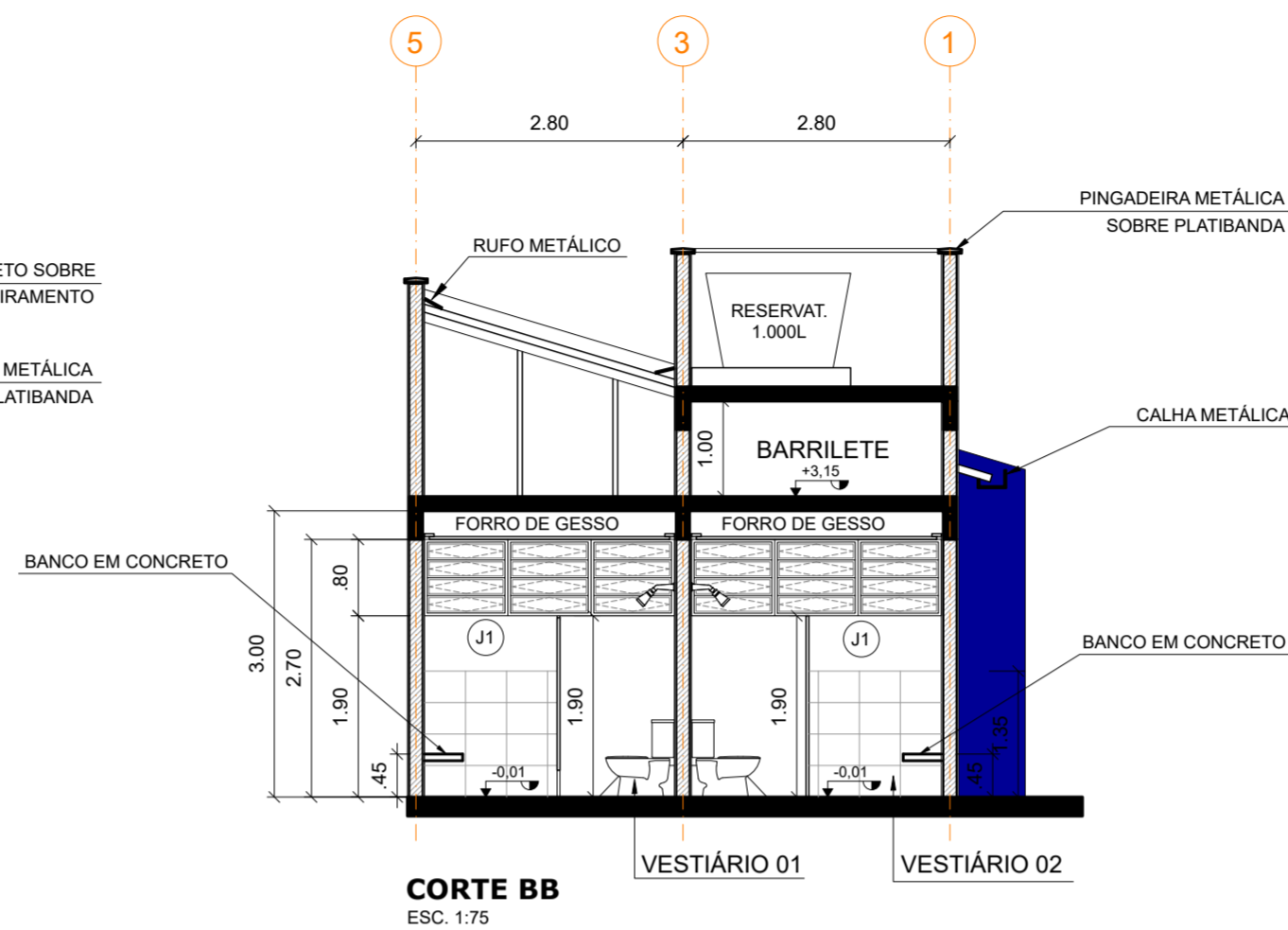

CORTE BB
ESC. 1:75

VESTIÁRIO 01

VESTIÁRIO 02

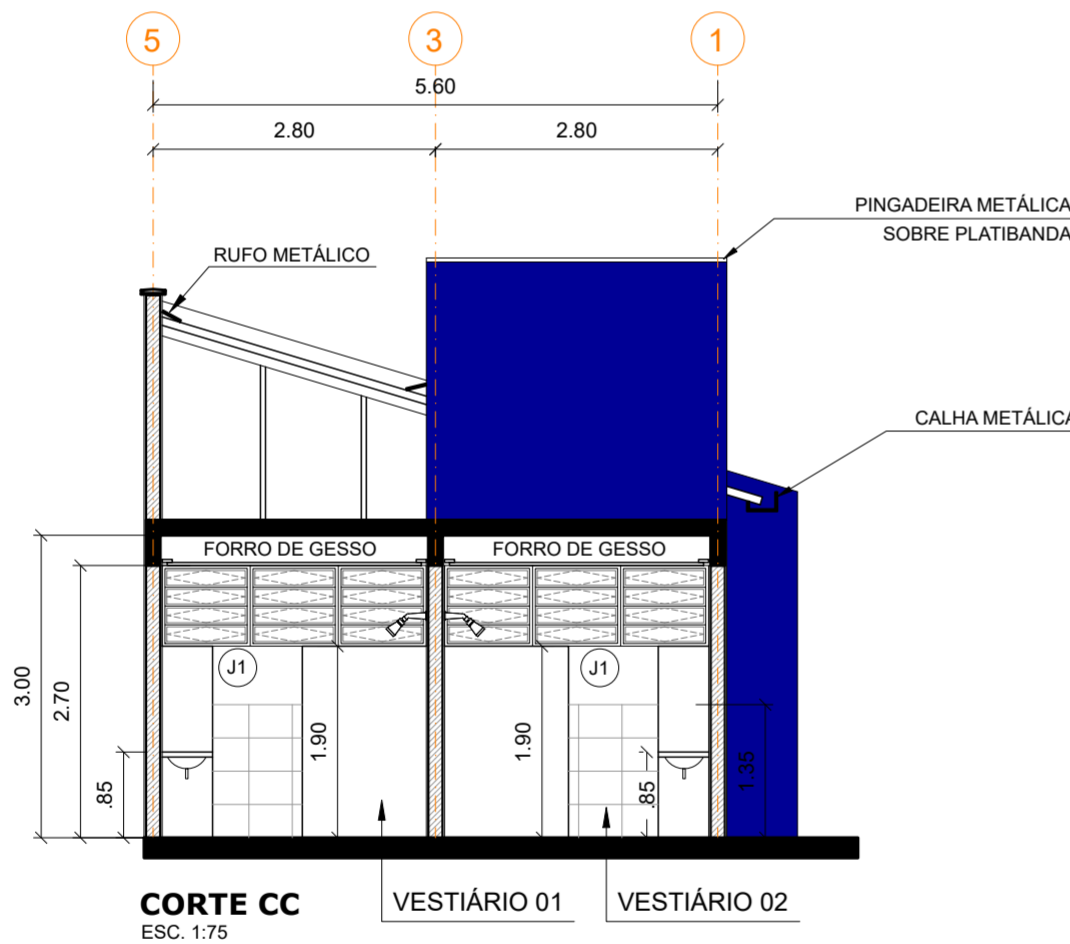

CORTE CC
ESC. 1:75

VESTIÁRIO 01

VESTIÁRIO 02

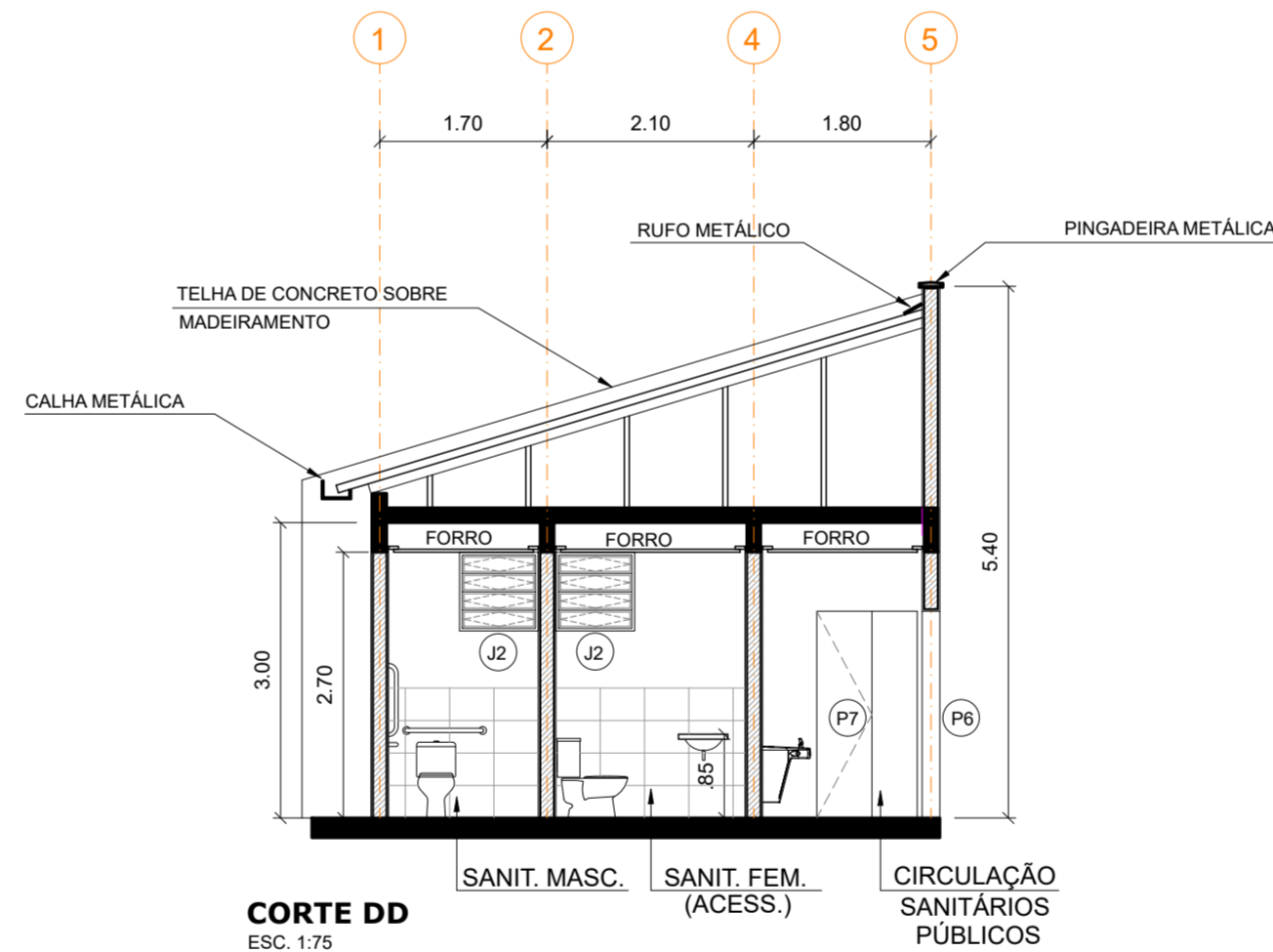

CORTE DD
ESC. 1:75

SANIT. MASC.

SANIT. FEM.
(ACESS.)

CIRCULAÇÃO
SANITÁRIOS
PÚBLICOS

QUADRO DE PORTAS

PORTAS (largura x altura)

P1	0.82m x 2.10m	PORTA DE ABRIR 1 FOLHA EM VENEZIANA DE FERRO, COM VENTILAÇÃO, COR PRETO
P2	0.60m x 1.60m	PORTA DE ABRIR 1 FOLHA EM VENEZIANA DE ALUMÍNIO, SEM VENTILAÇÃO, COR PRETO (BOX SANITÁRIO)
P3	0.72m x 2.10m	PORTA DE ABRIR 1 FOLHA EM VENEZIANA DE FERRO, COM VENTILAÇÃO, COR PRETO
P4	0.92m x 2.10m	PORTA DE ABRIR 1 FOLHA EM VENEZIANA DE FERRO, COM VENTILAÇÃO, COR PRETO
P5	0.92m x 2.10m	PORTA DE ABRIR 1 FOLHA EM VENEZIANA DE FERRO, COM VENTILAÇÃO, COR PRETO (SANITÁRIO ACESSÍVEL)
P6	0.92m x 2.10m	PORTÃO DE CORRER 1 FOLHA EM GRADE DE FERRO, NA COR AZUL
P7	1.02m x 2.10m	PORTÃO DE CORRER 1 FOLHA EM CHAPA DE FERRO, NA COR AZUL
P8	0.80m x 0.80m	PORTA DE ALÇAPÃO EM CHAPA DE FERRO

QUADRO DE ESQUADRIAS

JANELAS (largura x altura / peitoril)

J1	2.62m x 0.80m / 1.90m	ESQUADRIA BASCULANTE EM ALUMÍNIO COM VIDRO PLANO INCOLOR E LISO DE 4mm, COM GRADE DE FERRO, COR PRETO
J2	0.80m x 0.80m / 1.90m	ESQUADRIA BASCULANTE EM ALUMÍNIO COM VIDRO PLANO INCOLOR E LISO DE 4mm, COM GRADE DE FERRO, COR PRETO

NOTAS GERAIS

- TODAS AS INTERFERÊNCIAS FÍSICAS (DEMOLIÇÃO, RETIRADA E / OU NOVA CONSTRUÇÃO, DEVERÃO SER REALIZADAS COM O MAIOR CUIDADO POSSÍVEL PARA SE PRESERVAR A INTEGRIDADE FÍSICA DA EDIFICAÇÃO).

- EM CASO DE DÚVIDAS, VERIFICAR MEDIDAS NO LOCAL.

A= ÁREA (m²)
PER= PERÍMETRO (m)

- DIVISÓRIAS EM GRANILITE
- SOLEIRAS EM GRANITO

DFR - DIVISÓRIA FRONTAL
DLA - DIVISÓRIA LATERAL ABERTA
DLF - DIVISÓRIA LATERAL FECHADA

- BLOCO NOVO (VESTIÁRIOS/SANITÁRIOS PÚBLICOS): A=59,73m²

SECRETARIA MUNICIPAL DE OBRAS

Rua José Basílio Alvarenga, 90 - Vila Flora Regina, Arujá - São Paulo
Fone: 11.4652-4525 / 4798-5000
www.prefeitura.dearuja.sp.gov.br | obras.secretaria@aruja.sp.gov.br



PREFEITURA DE ARUJÁ

ETAPA PROJETO BÁSICO DE ARQUITETURA

PROJETO **CONSTRUÇÃO DE VESTIÁRIOS E REVITALIZAÇÃO DE QUADRA ESPORTIVA - JARDIM REAL**

LOCALIZAÇÃO RUA SÃO PAULO
JARDIM REAL, ARUJÁ (SP)

FOLHA

08 | 0

REQUERENTE SECRETARIA MUNICIPAL DE OBRAS

TÍTULO **CORTES AA, BB, CC e DD**

DATA 31/10/2025 ESC. 1:75 Cód. SNO ESP 141 REV. R00

DEPTO. PLANEJAMENTO E PROJETOS DE OBRAS PÚBLICAS - SECRETARIA DE OBRAS
VICENTE NASSER DO PRADO
Secretário Municipal de Obras
ENG. BRENO EDUARDO TENÓRIO SILVA
Gestor de Programas

ARQ. GABRIELA ITO CARDOSO DE MORAES
Gestora de Programas
ENG. NATALIA SILVA DANTAS
Gestora de Projetos

ARQ. VANESSA BISPO DOS SANTOS
Assessora Técnica
ENG. DAVID WILKSON SOARES FRANCO
Gestor de Projetos

ARQ. LARISSA VIANA SAVINI
Arquiteta e Urbanista
KALIL DAUD DE CARVALHO DOS SANTOS
Estagiário de Arquitetura e Urbanismo

LARISSA ANGELICA DO NASCIMENTO
Estagiária de Arquitetura e Urbanismo

OBSERVAÇÕES