

RUA CURITIBA

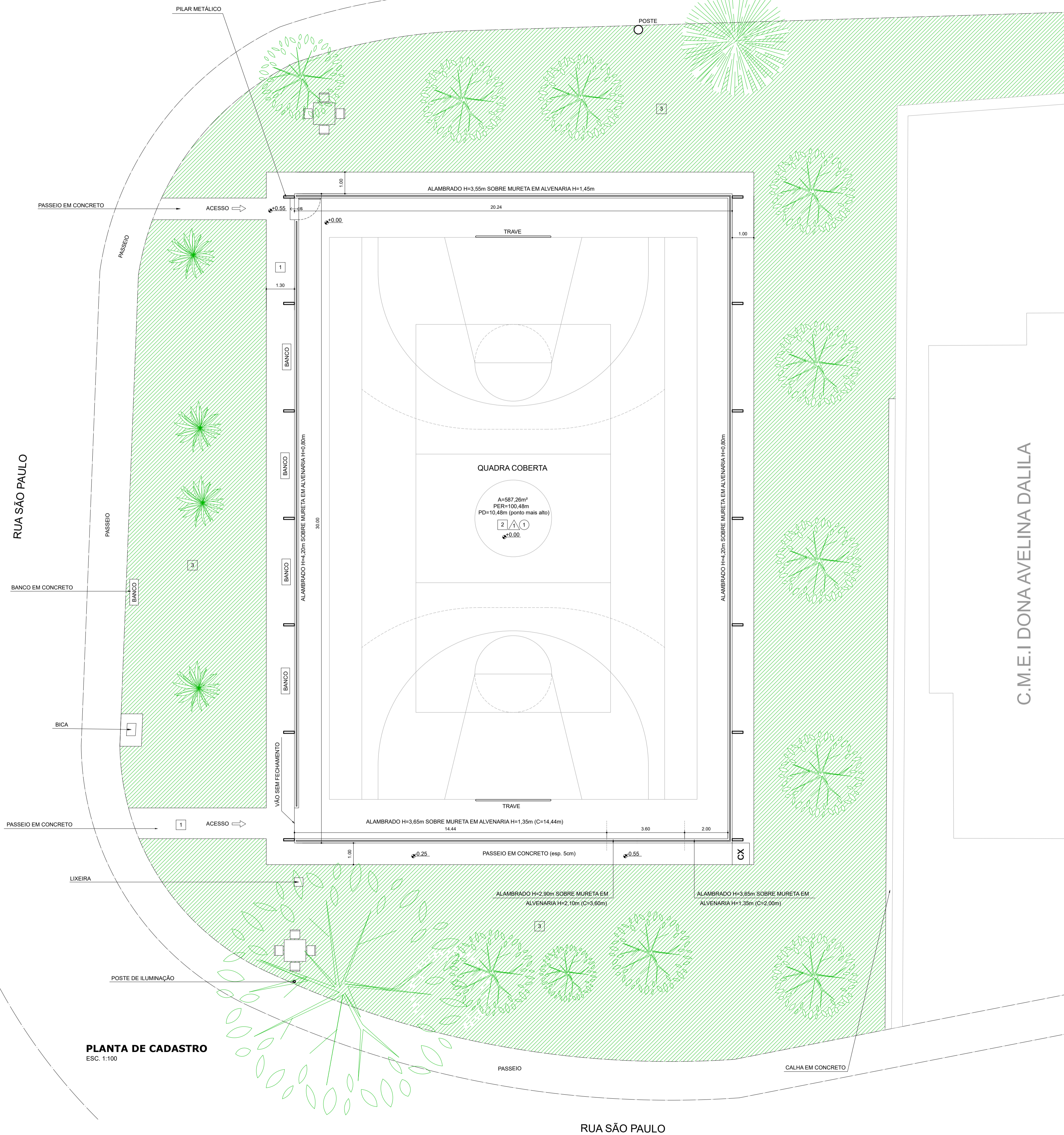

**PLANTA DE CADASTRO**  
ESC. 1:100

**QUADRO DE ACABAMENTOS**

PISO	
1	PASSEIO EM CONCRETO
2	PISO EM CONCRETO COM PINTURA
3	GRAMA
PAREDE	
1	PINTURA ACRÍLICA
TETO	
1	TELHA METÁLICA

**NOTAS GERAIS**

- TODAS AS INTERFERÊNCIAS FÍSICAS (DEMOLIÇÃO, RETIRADA E / OU NOVA CONSTRUÇÃO, DEVERÃO SER REALIZADAS COM O MAIOR CUIDADO POSSÍVEL PARA SE PRESERVAR A INTEGRIDADE FÍSICA DA EDIFICAÇÃO).
- EM CASO DE DÚVIDAS, VERIFICAR MEDIDAS NO LOCAL.
- A= ÁREA (m²)
- PER= PERÍMETRO (m)
- BLOCO NOVO (VESTIÁRIOS/SANITÁRIOS PÚBLICOS): A=59,73m²

**SECRETARIA MUNICIPAL DE OBRAS**

Rua José Bastão Alvarenga, 00 - Vila Flora Regina, Arujá - São Paulo  
Fone: 11.4652-4525 / 4798-5000  
www.prefeituraearuja.sp.gov.br | obras.secretaria@aruja.sp.gov.br



PREFEITURA DE ARUJÁ

ETAPA: PROJETO BÁSICO DE ARQUITETURA

PROJETO: CONSTRUÇÃO DE VESTIÁRIOS E REVITALIZAÇÃO DE QUADRA ESPORTIVA - JARDIM REAL

LOCALIZAÇÃO: RUA SÃO PAULO  
JARDIM REAL, ARUJÁ (SP)

FOLHA  
**01** | 09

REQUERENTE: SECRETARIA MUNICIPAL DE OBRAS

**PLANTA DE CADASTRO**

DATA: 31/10/2025 ESC.: 1:100 COD. SIND.: ESP 141 REV.: R00

DEPTO PLANEJ. E PRODUTOS DE OBRAS PÚBLICAS - SECRETARIA DE OBRAS	VICENTE NASSER DO PRADO Secretário Municipal de Obras	ENG. BRENO EDUARDO TENÓRIO SILVA Gestor de Programas
	ARQ. GABRIELA ITO CARDOSO DE MORAES Gestora de Programas	ENG. NATÁLIA SILVA DANTAS Gestora de Projetos
	ARQ. VANESSA BISPO DOS SANTOS Assessora Técnica	ENG. DAVID WILKSON SOARES FRANÇA Gestor de Projetos
	ARQ. LARISSA VIANA SAVINI Arquiteta e Urbanista	KALIL DAUD DE CARVALHO DOS SANTOS Estatagiário de Arquitetura e Urbanismo
	LARISSA ANGELICA DO NASCIMENTO Estatagiária de Arquitetura e Urbanismo	

OBSERVAÇÕES: