

VISTA 1
ESC. 1:75

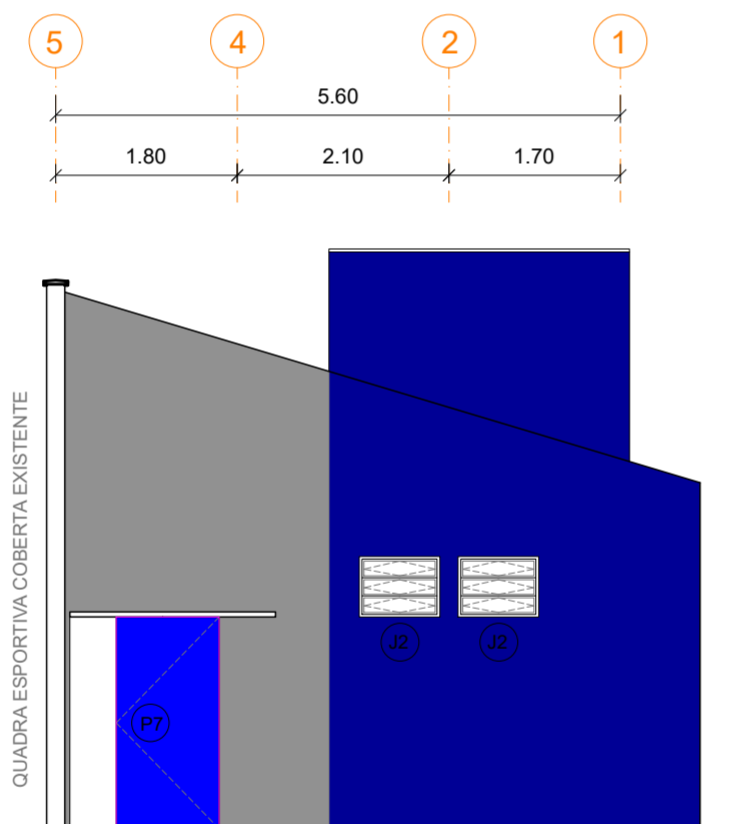

VISTA 2
ESC. 1:75

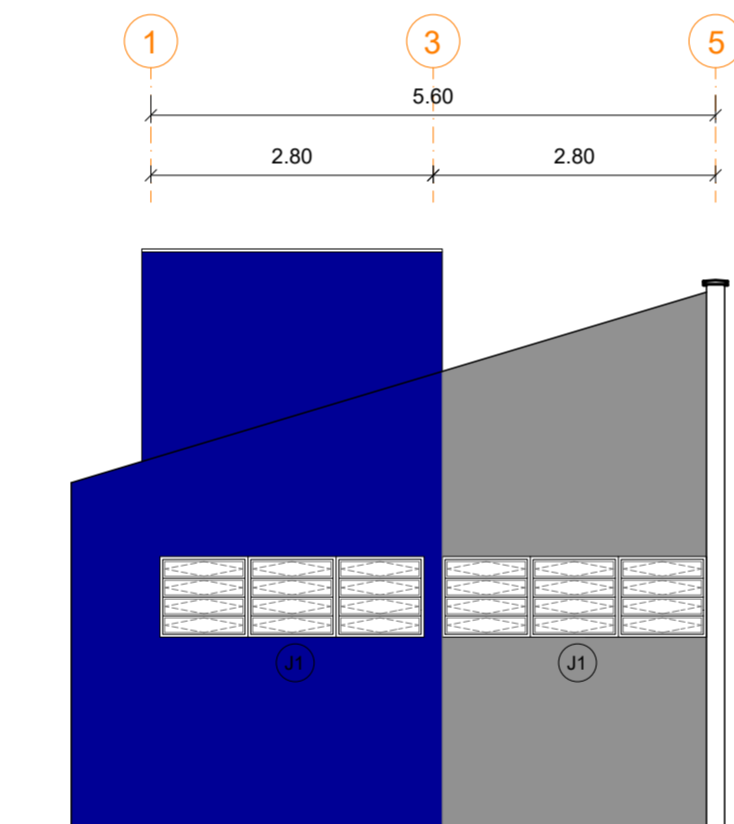

VISTA 3
ESC. 1:75

QUADRO DE PORTAS

PORTAS (largura x altura)	
P1	0.82m x 2.10m PORTA DE ABRIR 1 FOLHA EM VENEZIANA DE FERRO, COM VENTILAÇÃO, COR PRETO
P2	0.60m x 1.60m PORTA DE ABRIR 1 FOLHA EM VENEZIANA DE ALUMÍNIO, SEM VENTILAÇÃO, COR PRETO (BOX SANITÁRIO)
P3	0.72m x 2.10m PORTA DE ABRIR 1 FOLHA EM VENEZIANA DE FERRO, COM VENTILAÇÃO, COR PRETO
P4	0.92m x 2.10m PORTA DE ABRIR 1 FOLHA EM VENEZIANA DE FERRO, COM VENTILAÇÃO, COR PRETO
P5	0.92m x 2.10m PORTA DE ABRIR 1 FOLHA EM VENEZIANA DE FERRO, COM VENTILAÇÃO, COR PRETO (SANITÁRIO ACESSÍVEL)
P6	0.92m x 2.10m PORTÃO DE CORRER 1 FOLHA EM GRADE DE FERRO, NA COR AZUL
P7	1.02m x 2.10m PORTÃO DE CORRER 1 FOLHA EM CHAPA DE FERRO, NA COR AZUL
P8	0.80m x 0.80m PORTA DE ALÇAPÃO EM CHAPA DE FERRO

QUADRO DE ESQUADRIAS

JANELAS (largura x altura / peitoril)	
J1	2.62m x 0.80m / 1.90m ESQUADRIA BASCULANTE EM ALUMÍNIO COM VIDRO PLANO INCOLOR E LISO DE 4mm, COM GRADE DE FERRO, COR PRETO
J2	0.80m x 0.80m / 1.90m ESQUADRIA BASCULANTE EM ALUMÍNIO COM VIDRO PLANO INCOLOR E LISO DE 4mm, COM GRADE DE FERRO, COR PRETO

NOTAS GERAIS

- TODAS AS INTERFERÊNCIAS FÍSICAS (DEMOLIÇÃO, RETIRADA E / OU NOVA CONSTRUÇÃO, DEVERÃO SER REALIZADAS COM O MAIOR CUIDADO POSSÍVEL PARA SE PRESERVAR A INTEGRIDADE FÍSICA DA EDIFICAÇÃO).

- EM CASO DE DÚVIDAS, VERIFICAR MEDIDAS NO LOCAL.

A= ÁREA (m²)
PER= PERÍMETRO (m)

- DIVISÓRIAS EM GRANILITE
- SOLEIRAS EM GRANITO

DFR - DIVISÓRIA FRONTAL
DLA - DIVISÓRIA LATERAL ABERTA
DLF - DIVISÓRIA LATERAL FECHADA

- BLOCO NOVO (VESTIÁRIOS/SANITÁRIOS PÚBLICOS): A=59,73m²

SECRETARIA MUNICIPAL DE OBRAS

Rua José Basílio Alvarenga, 90 - Vila Flora Regina, Arujá - São Paulo
Fone: 11.4652-4525 / 4798-5000
www.prefeituradearuja.sp.gov.br | obras.secretaria@aruja.sp.gov.br

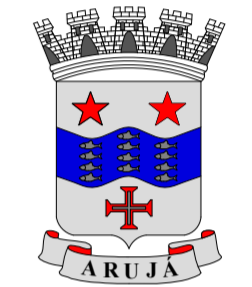

PREFEITURA DE ARUJÁ

ETAPA	PROJETO BÁSICO DE ARQUITETURA						
PROJETO	CONSTRUÇÃO DE VESTIÁRIOS E REVITALIZAÇÃO DE QUADRA ESPORTIVA - JARDIM REAL						
LOCALIZAÇÃO	RUA SÃO PAULO JARDIM REAL, ARUJÁ (SP)		FOLHA 09 09				
REQUERENTE	SECRETARIA MUNICIPAL DE OBRAS						
TÍTULO	VISTAS						
DATA	31/10/2025	ESC.	1:75	CÓD. SMO	ESP 141	REV.	R00
DEPTO. PLANEJAMENTO E PROJETOS DE OBRAS PÚBLICAS - SECRETARIA DE OBRAS	VICENTE NASSER DO PRADO Secretário Municipal de Obras		ENG. BRENO EDUARDO TENÓRIO SILVA Gestor de Programas				
	ARQ. GABRIELA ITO CARDOSO DE MORAES Gestora de Programas		ENG. NATALIA SILVA DANTAS Gestora de Projetos				
	ARQ. VANESSA BISPO DOS SANTOS Assessora Técnica		ENG. DAVID WILKSON SOARES FRANÇA Gestor de Projetos				
	ARQ. LARISSA VIANA SAVINI Arquiteta e Urbanista		KALIL DAUD DE CARVALHO DOS SANTOS Estagiário de Arquitetura e Urbanismo				
	LARISSA ANGELICA DO NASCIMENTO Estagiária de Arquitetura e Urbanismo						
OBSERVAÇÕES							