

Forma do pavimento LEITO (Nível 72)
escala 1:50

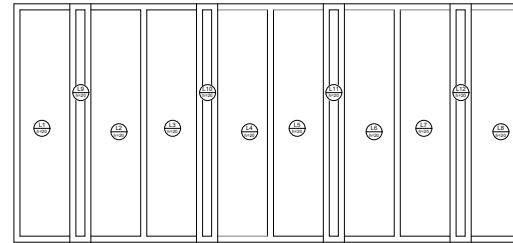

Forma intermediária do pavimento LEITO (Nível -63)
escala 1:50

Item	Descrição	Quantidade	Valor Unitário	Valor Total
1.1	Forma	1,00	1,50	1,50
1.2	Forma	1,00	1,50	1,50
1.3	Forma	1,00	1,50	1,50
1.4	Forma	1,00	1,50	1,50
1.5	Forma	1,00	1,50	1,50
1.6	Forma	1,00	1,50	1,50
1.7	Forma	1,00	1,50	1,50
1.8	Forma	1,00	1,50	1,50
1.9	Forma	1,00	1,50	1,50
1.10	Forma	1,00	1,50	1,50
1.11	Forma	1,00	1,50	1,50
1.12	Forma	1,00	1,50	1,50
1.13	Forma	1,00	1,50	1,50
1.14	Forma	1,00	1,50	1,50
1.15	Forma	1,00	1,50	1,50
1.16	Forma	1,00	1,50	1,50
1.17	Forma	1,00	1,50	1,50
1.18	Forma	1,00	1,50	1,50
1.19	Forma	1,00	1,50	1,50
1.20	Forma	1,00	1,50	1,50
1.21	Forma	1,00	1,50	1,50
1.22	Forma	1,00	1,50	1,50
1.23	Forma	1,00	1,50	1,50
1.24	Forma	1,00	1,50	1,50
1.25	Forma	1,00	1,50	1,50
1.26	Forma	1,00	1,50	1,50
1.27	Forma	1,00	1,50	1,50
1.28	Forma	1,00	1,50	1,50
1.29	Forma	1,00	1,50	1,50
1.30	Forma	1,00	1,50	1,50
1.31	Forma	1,00	1,50	1,50
1.32	Forma	1,00	1,50	1,50
1.33	Forma	1,00	1,50	1,50
1.34	Forma	1,00	1,50	1,50
1.35	Forma	1,00	1,50	1,50
1.36	Forma	1,00	1,50	1,50
1.37	Forma	1,00	1,50	1,50
1.38	Forma	1,00	1,50	1,50
1.39	Forma	1,00	1,50	1,50
1.40	Forma	1,00	1,50	1,50
1.41	Forma	1,00	1,50	1,50
1.42	Forma	1,00	1,50	1,50
1.43	Forma	1,00	1,50	1,50
1.44	Forma	1,00	1,50	1,50
1.45	Forma	1,00	1,50	1,50
1.46	Forma	1,00	1,50	1,50
1.47	Forma	1,00	1,50	1,50
1.48	Forma	1,00	1,50	1,50
1.49	Forma	1,00	1,50	1,50
1.50	Forma	1,00	1,50	1,50

Item	Descrição	Quantidade	Valor Unitário	Valor Total
1.1	Forma	1,00	1,50	1,50
1.2	Forma	1,00	1,50	1,50
1.3	Forma	1,00	1,50	1,50
1.4	Forma	1,00	1,50	1,50
1.5	Forma	1,00	1,50	1,50
1.6	Forma	1,00	1,50	1,50
1.7	Forma	1,00	1,50	1,50
1.8	Forma	1,00	1,50	1,50
1.9	Forma	1,00	1,50	1,50
1.10	Forma	1,00	1,50	1,50
1.11	Forma	1,00	1,50	1,50
1.12	Forma	1,00	1,50	1,50
1.13	Forma	1,00	1,50	1,50
1.14	Forma	1,00	1,50	1,50
1.15	Forma	1,00	1,50	1,50
1.16	Forma	1,00	1,50	1,50
1.17	Forma	1,00	1,50	1,50
1.18	Forma	1,00	1,50	1,50
1.19	Forma	1,00	1,50	1,50
1.20	Forma	1,00	1,50	1,50
1.21	Forma	1,00	1,50	1,50
1.22	Forma	1,00	1,50	1,50
1.23	Forma	1,00	1,50	1,50
1.24	Forma	1,00	1,50	1,50
1.25	Forma	1,00	1,50	1,50
1.26	Forma	1,00	1,50	1,50
1.27	Forma	1,00	1,50	1,50
1.28	Forma	1,00	1,50	1,50
1.29	Forma	1,00	1,50	1,50
1.30	Forma	1,00	1,50	1,50
1.31	Forma	1,00	1,50	1,50
1.32	Forma	1,00	1,50	1,50
1.33	Forma	1,00	1,50	1,50
1.34	Forma	1,00	1,50	1,50
1.35	Forma	1,00	1,50	1,50
1.36	Forma	1,00	1,50	1,50
1.37	Forma	1,00	1,50	1,50
1.38	Forma	1,00	1,50	1,50
1.39	Forma	1,00	1,50	1,50
1.40	Forma	1,00	1,50	1,50
1.41	Forma	1,00	1,50	1,50
1.42	Forma	1,00	1,50	1,50
1.43	Forma	1,00	1,50	1,50
1.44	Forma	1,00	1,50	1,50
1.45	Forma	1,00	1,50	1,50
1.46	Forma	1,00	1,50	1,50
1.47	Forma	1,00	1,50	1,50
1.48	Forma	1,00	1,50	1,50
1.49	Forma	1,00	1,50	1,50
1.50	Forma	1,00	1,50	1,50

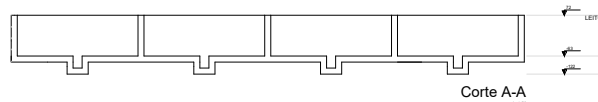

Corte A-A
escala 1:50

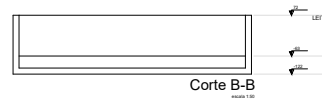

Corte B-B
escala 1:50

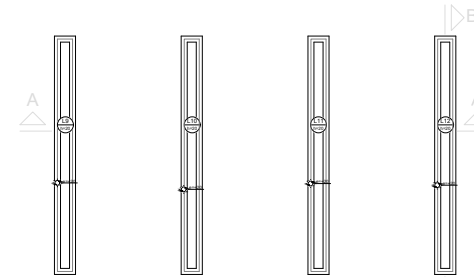

Forma intermediária do pavimento LEITO (Nível -122)
escala 1:50

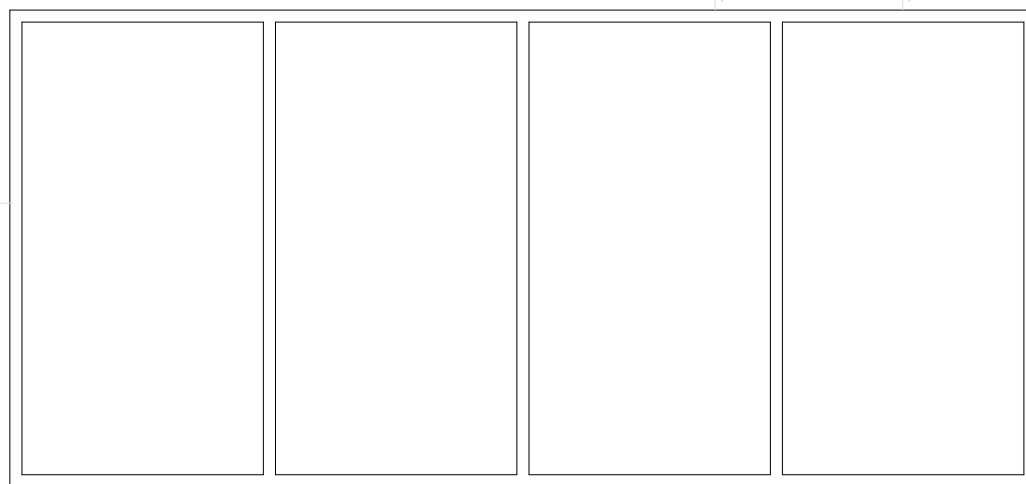

Planta dos cortes estruturais

Documento assinado eletronicamente
 Assinatura: 15/03/2024 14:58:08
 Assinatura: 15/03/2024 14:58:08

ESTADO DE MATO GROSSO - MT ADMINISTRAÇÃO DE INFRAESTRUTURA E LOGÍSTICA - SINFRA SUPERINTENDÊNCIA DE REGULAÇÃO, LICITAÇÃO E SERVICIOS ANEXO - EUSASA	
AMPLIAÇÃO DO SISTEMA DE ABASTECIMENTO DE ÁGUA DA CIDADE DE ALTO PARAGUAI - MT	
Secretaria de Estado de Infraestrutura e Logística - SINFRA	
Rua Dr. Palmério Urbano - Alto Paraguai - MT	
ANEXO PROPOSTA DE LICITAÇÃO Nº 01/2024	
LEITO DE SECAGEM - PLANTA DE LOCALIZAÇÃO	
01/2024	



SINFRACA P202627682A

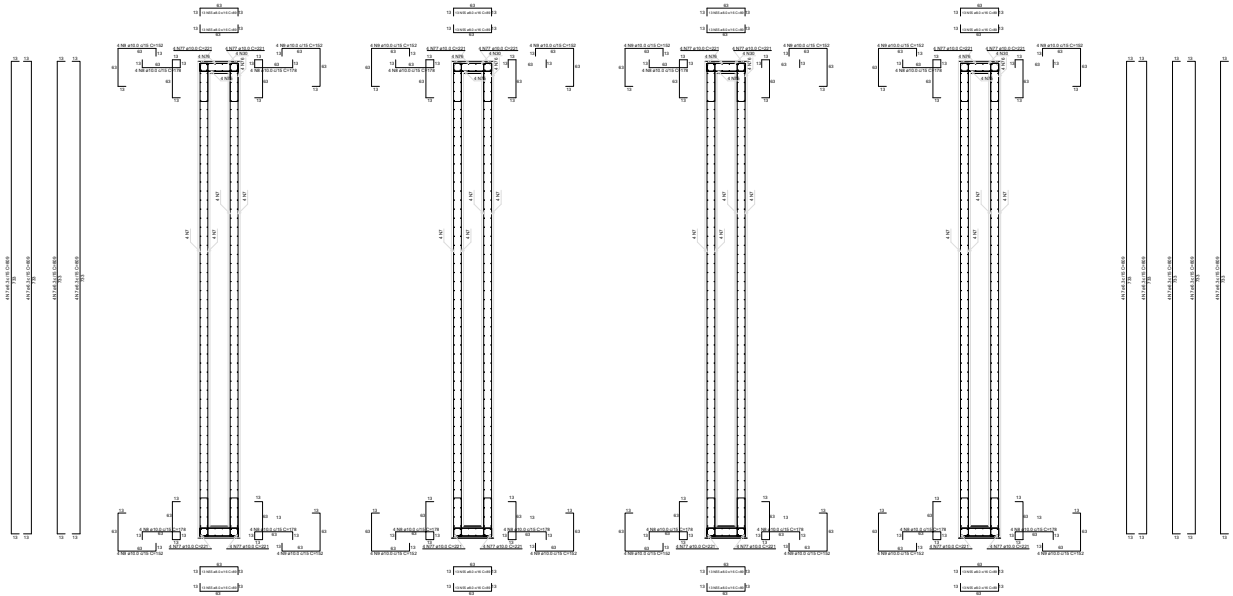

Planta (-80.5)

escala 1:25

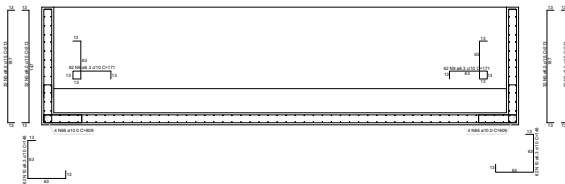

Corte B-B

escala 1:25

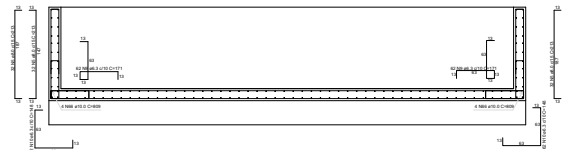

Corte C-C

escala 1:25

Documento autenticado digitalmente

gobry GOVERNO DO ESTADO DE MATO GROSSO

ESTADO DE MATO GROSSO - MT
 SECRETARIA DE ESTADO DE INFRAESTRUTURA E LOGÍSTICA - SENFRA
 SUPERINTENDÊNCIA DE REGULAÇÃO, AVALIAÇÃO E SERVICIARIA
 AERONÁUTICA - SUARCA

Nome: AMPLIAÇÃO DO SISTEMA DE ABASTECIMENTO DE ÁGUA DA CIDADE DE ALTO PARAGUAI - MT

Projeto (Linha): Secretaria de Estado de Infraestrutura e Logística - SENFRA

Endereço da Obra: Rua 54, Perímetro Urbano - Alto Paraguaçu - MT

PROPOSTOR/CLIENTE: SUPERINTENDÊNCIA DE REGULAÇÃO, AVALIAÇÃO E SERVICIARIA

PROPOSTOR/CLIENTE: GOVERNO DO ESTADO DE MATO GROSSO

Nome: LETO DE SECAGEM: PLANTA DO DETALHAMENTO DA FERRAGEM E CORTES 04

Objeto: 04

Assinatura: [Assinatura]



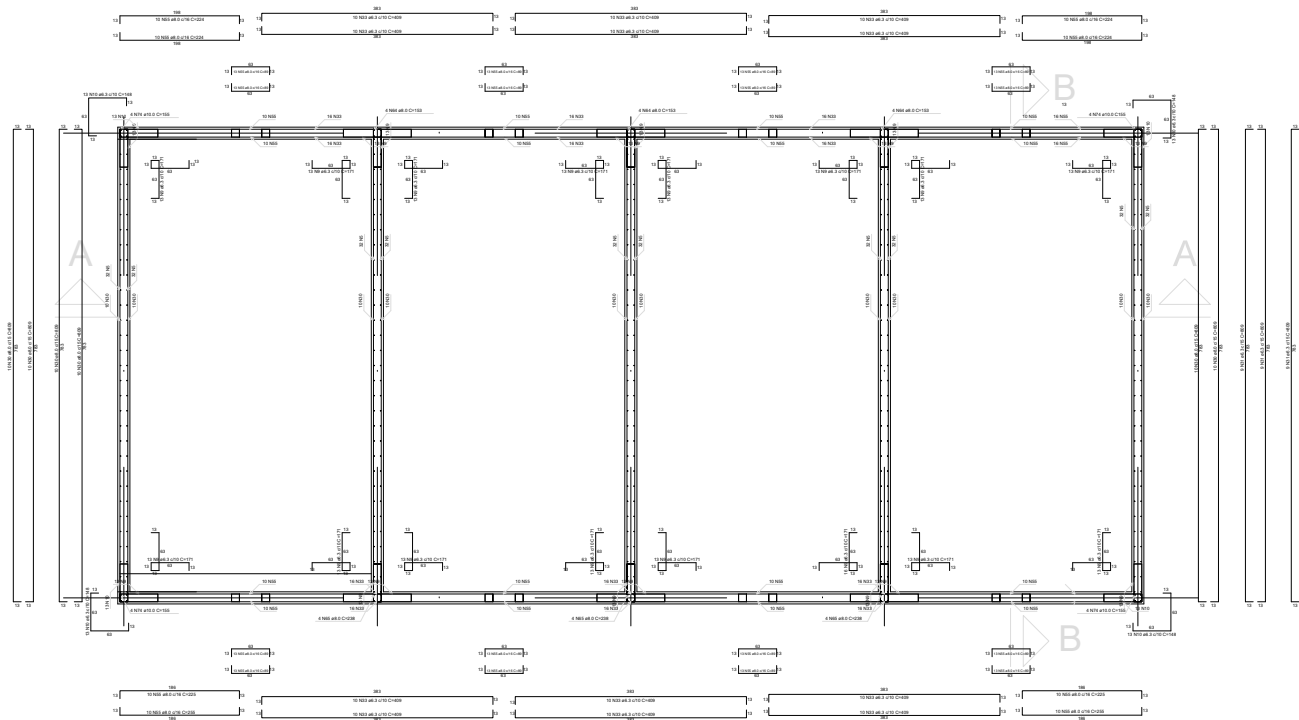

Planta (-20.0)

escala 1:25

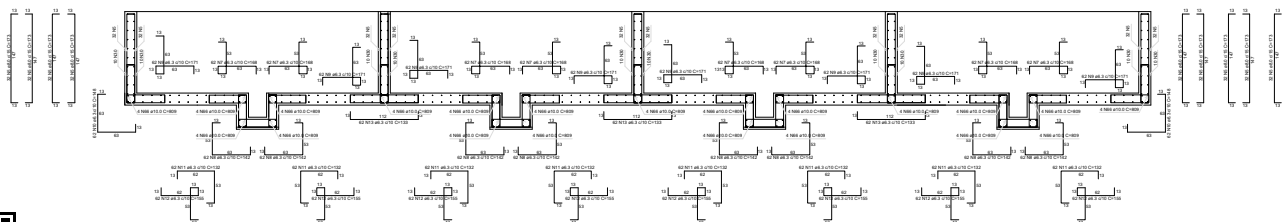

Corte A-A

Documento assinado eletronicamente
 Assinatura eletrônica de GEISIANE GONCALINA AIRES DE ALMEIDA RIBEIRO
 CPF nº 030.909.758-01

ESTADO DE MATO GROSSO - MT SECRETARIA DE ESTADO DE INFRAESTRUTURA E LOGÍSTICA - SINTRA DEPARTAMENTO DE REGULAÇÃO, AVALIAÇÃO E SERVICIOS - DARSINTRA	
AMPLIAÇÃO DO SISTEMA DE ABASTECIMENTO DE ÁGUA DA CIDADE DE ALTO PARAGUAI - MT	
SECRETARIA DE ESTADO DE INFRAESTRUTURA E LOGÍSTICA - SINTRA	
Rua 04, Parque Urbano - Alto Paraguaí - MT	
RESPONSÁVEL TÉCNICO	
GEISIANE GONCALINA AIRES DE ALMEIDA RIBEIRO	
Nº de Matrícula: 030.909.758-01	
DATA: 26/03/2026	FOLHA: 05 DE 05
LETO DE SECAGEM: PLANTA DE DETALHAMENTO DA FERRELAGEM E CORTE A-A	



SINFRA P202627682A

