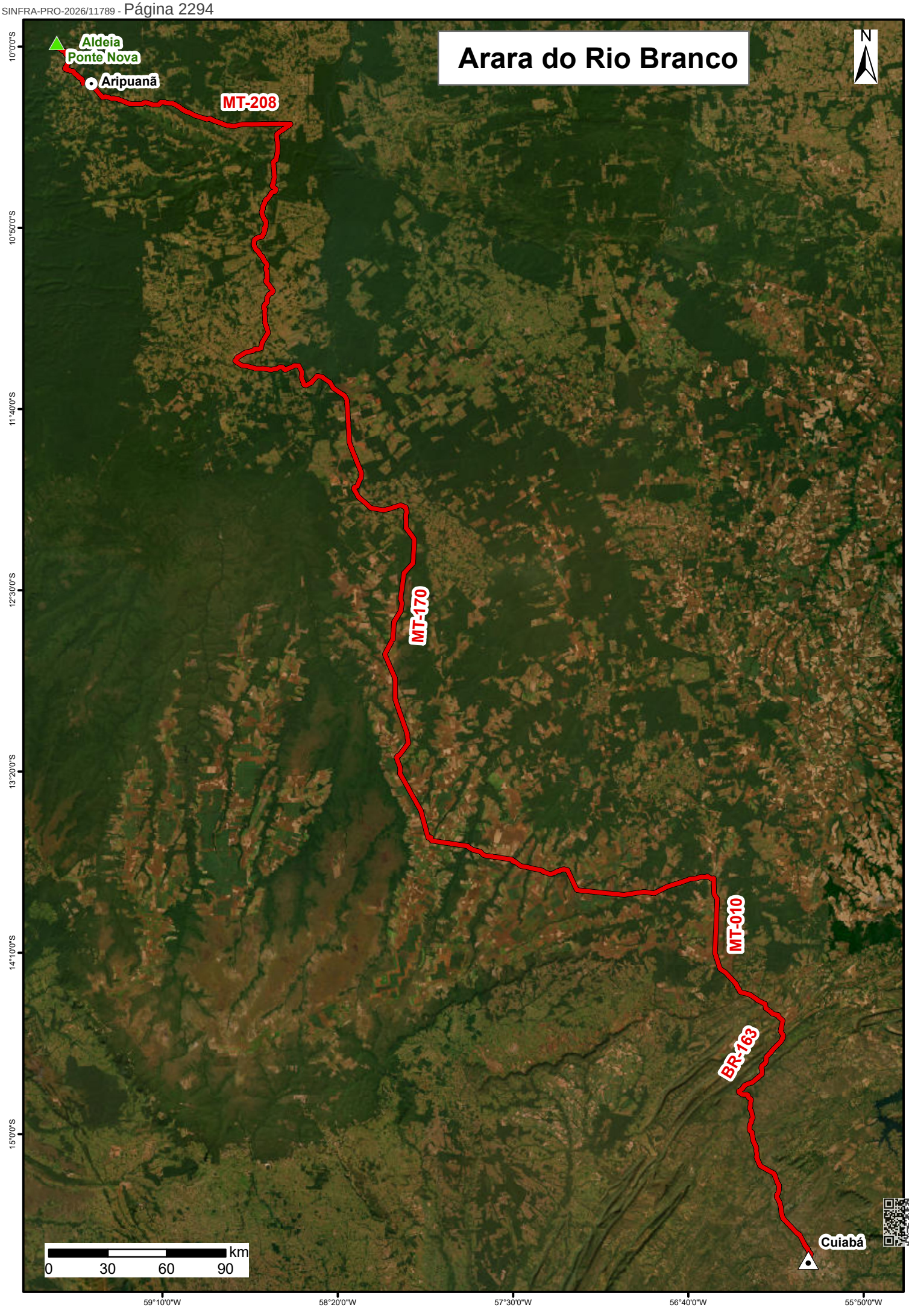

HASH: d020016673903 8cc8279049b1ff4597c4a52f30b0eb77d60034deef0e816952f. Documento assinado digitalmente, valide em https://aquisicoes.seplag.mt.gov.br/flowbee-pub/#/validar/3S4X-5MKQ-UG92-TKBT. Assinado por: BÁRBARA CAMACHO GONÇALVES em 10/08/2026. Juntado em 10/08/2026 10:41:55 por BÁRBARA GONÇALVES.