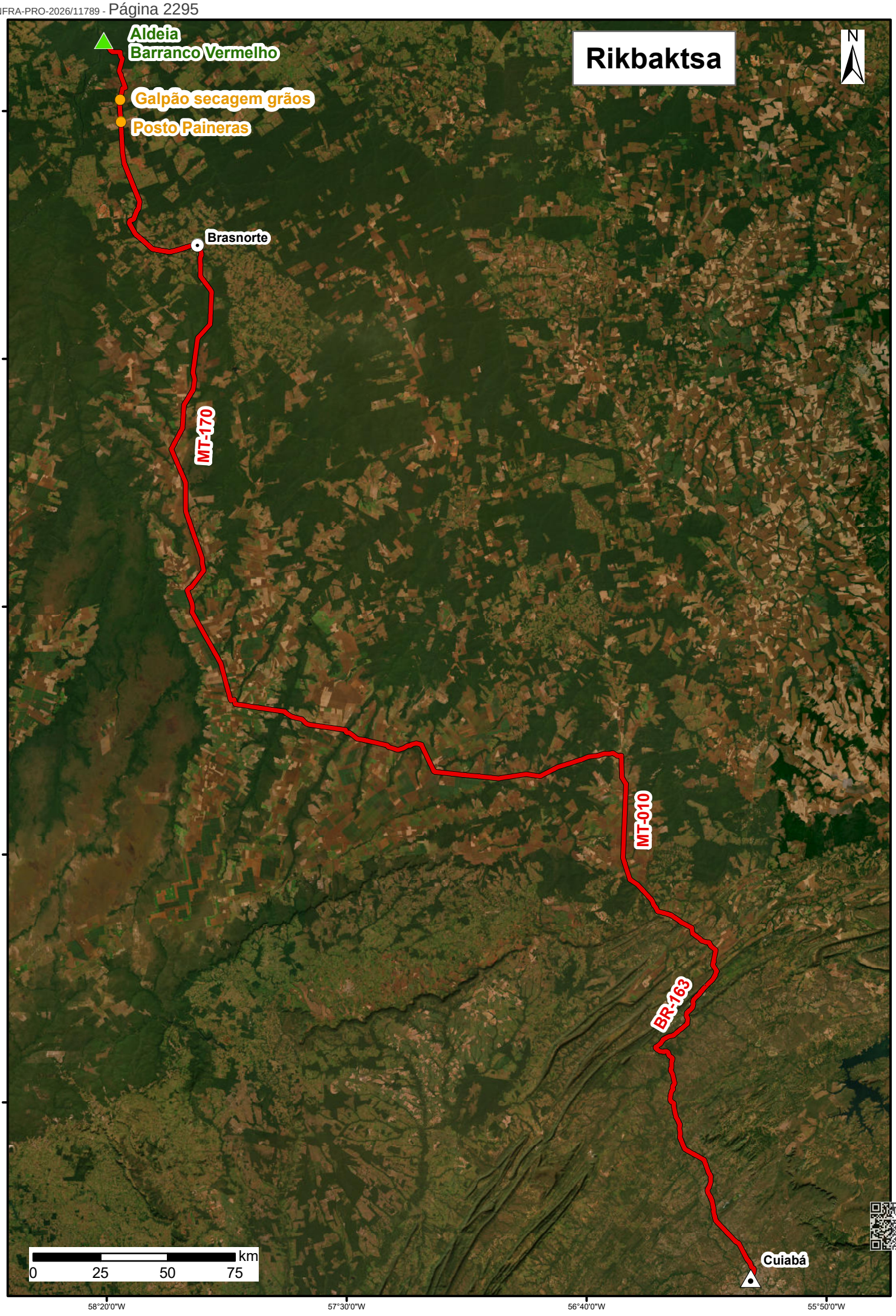

HASH: c6e521af5f748c24128e00d23d2c6b66069984 7a6e649b3077094f9944c7c3ac. Documento assinado digitalmente, valide em https://aquisicoes.seplag.mt.gov.br/flowbee-pub/#/validar/PPY8-7ZJB-Y6RV-8B2W. Assinado por: BÁRBARA CAMACHO GONÇALVES em 10/08/2026. Juntado em 10/08/2026 10:41:55 por BÁRBARA GONÇALVES.