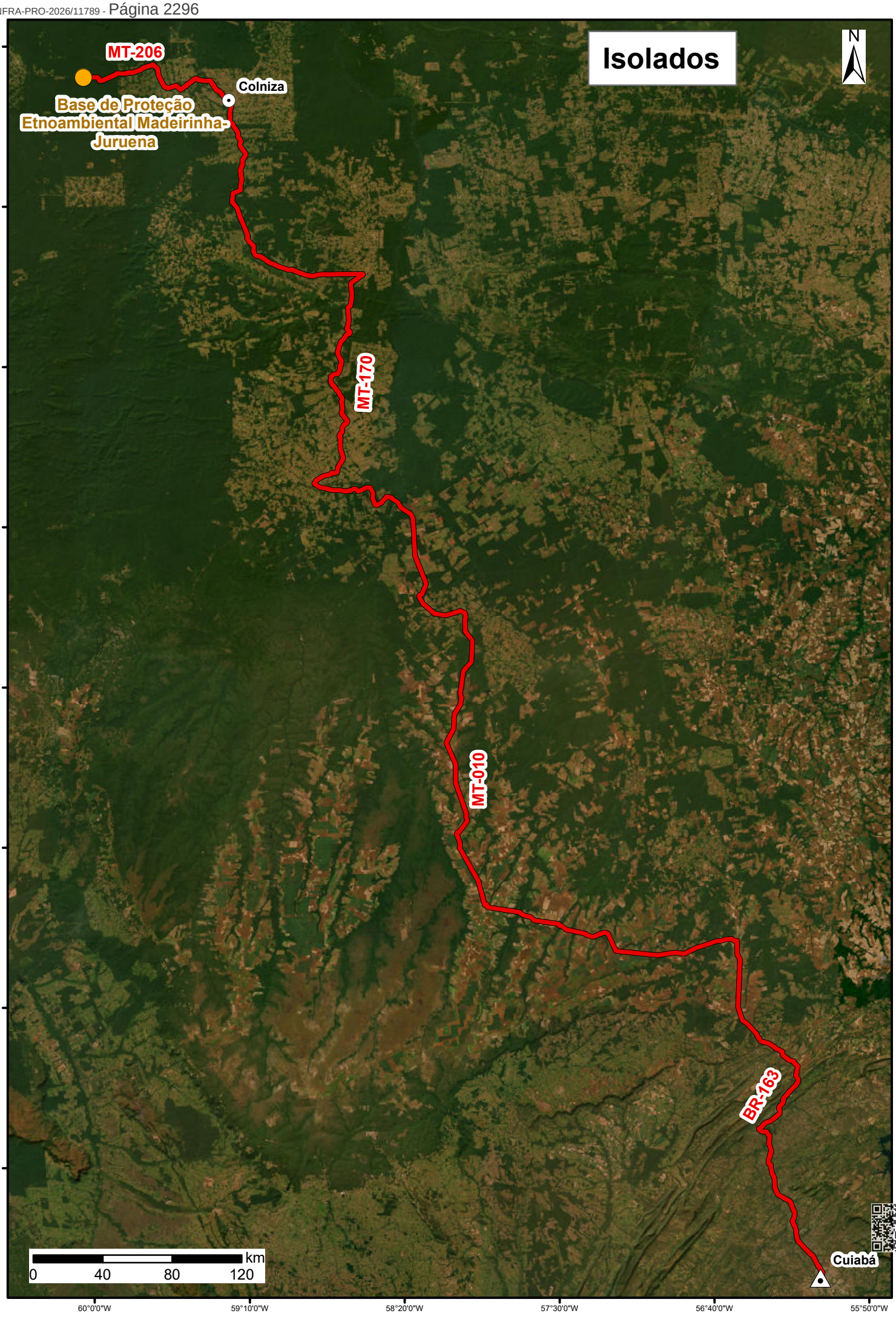

HASH: b490916185353845 63ae653f54878655 6a36e60d9b2d1ecad543aeee5ffd135a. Documento assinado digitalmente, valide em https://aquisicoes.seplag.mt.gov.br/flowbee-pub/#/validar/UK6K-HDL6-PTH5-59W5. Assinado por: BÁRBARA CAMACHO GONÇALVES em 10/08/2026. Juntado em 10/08/2026 10:41:55 por BÁRBARA GONÇALVES.