

ANEXO H – NTCB 01

5 REQUISITOS DA LEGISLAÇÃO

5.1 ENQUADRAMENTO LEGAL E NORMATIVO			
TABELA 7 da NTCB 01 (Período de existência)			
Anterior à 29/08/1984	( )		
De 29/08/1984 até 21/04/2006 (Dec. 857/1984)	( )		
De 22/04/2006 até 25/07/2016 (Lei 8.399/2005)	( )		
A partir de 25/07/2016 (Lei 10.402/2016)	( X )		
TABELA 8 da NTCB 01 (Classificação)			
Grupo	Uso	Divisão	Descrição
H	Edificações do Poder Executivo, Legislativo e Judiciário.	H-4	Tribunais, quartéis, delegacias, postos policiais e assemelhados.
TABELA 9 da NTCB 01 (Altura)			
Tipo	Denominação	Altura	
I	Edificação Térrea	Um pavimento	
TABELA 10 da NTCB 01 (Carga de incêndio)			
Risco	Carga de incêndio		
Baixo	Até 300 MJ/m²		

5.1.2 CARACTERÍSTICAS DA EDIFICAÇÃO, INSTALAÇÃO OU LOCAL DE RISCO							
Discriminação do pavimento/setor	Ocupação	Risco	Nº de pisos	Pé direito (m)	Área (m²)	Carga de incêndio (MJ/m²)	Carga de Incêndio Total (área X Carga de Incêndio)
Recepção, dep. de coleta, sala adm, sala de exames e circulação 1, 2 e 3, sala de convivência;	D1	Baixo	Térreo	3	109,04	300	32.712
Cozinha, dispensa, lavanderia, varanda, academia e oficina;	E-1	Baixo	Térreo	3	116,38	300	34.914
Alojamento 1, 2, 3 e 4, banheiro 1, 2, 3 e 4, vest. PNL 1 e 2, WC PNL;	E-1	Baixo	Térreo	3	103,60	300	31.080
Garagem	H-2	Baixo	Térreo	3	46,76	300	14.028

5.1.3 MEDIDAS DE SEGURANÇA CONTRA INCÊNDIO E PÂNICO		
X Acesso de viatura do CBMMT	Isolamento de Risco (Separação entre Edificações)	
X Resistência ao fogo dos elementos de construção	Compartimentação horizontal	
X Saídas de emergência	Controle de materiais de acabamento e revestimento	
X Controle de fumaça	Elevador de emergência	
Brigada de incêndio	X Iluminação de emergência	
Detecção de incêndio	X Alarme de incêndio	
X Sinalização de emergência	X Extintores	
Hidrante e mangotinhos	Chuveiros automáticos (sprinkler)	
X Sistema de proteção contra descargas atmosféricas (SPDA)	Espuma	
Sistema fixo de gases limpos e CO <sub>2</sub>	Sistema para monitoramento, supressão e alívio de explosões e/ou poeiras	
Resfriamento	Escada pressurizada	
Plano de intervenção de incêndio	Outros (especificar):	

RISCOS ESPECIAIS	
Armazenamento de líquidos combustíveis e/ou inflamáveis	Armazenamento de fogos de artifício e/ou explosivos
Armazenamento de gases combustíveis	Vasos sob pressão
Armazenamento de produtos perigosos	Heliponto ou heliponto
Instalações radioativas, nucleares, radiografia industrial ou congêneres	Outros (especificar):
Instalação predial de gás liquefeito de petróleo (Central de GLP)	

QUADRO DE SIMBOLOGIA ADOTADA	
	EXTINTOR PORTÁTIL DE ÁGUA PRESSURIZADA (M2O) - 10L CLASSE A
	EXTINTOR PORTÁTIL COM CARGA DE PÓ - 6kg- CLASSE ABC
	EXTINTOR PORTÁTIL GÁS CARBÔNICO CO2 - 6kg- CLASSE BC
	LUMINÁRIA DE EMERGÊNCIA DE LED DE 30 LÂMPADAS DE 2W

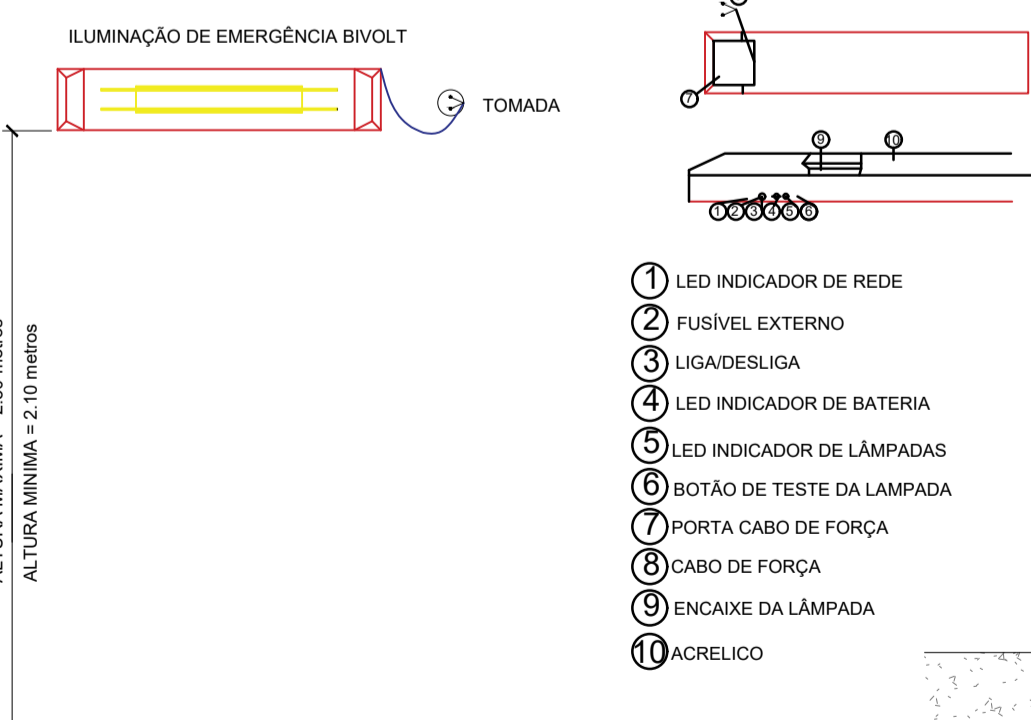

DETALHE 03 - ILUMINAÇÃO DE EMERGÊNCIA

- POTÊNCIA MÍNIMA 16 W COM RECARGA AUTOMÁTICA NA FONTE DE ENERGIA BIVOLT
- AUTONOMIA 2:00 hs
- LOCALIZAÇÃO: NAS ROTAS DE FUGA
- AS LUMINÁRIAS DEVEM SER CONSTITUÍDAS DE MATERIAIS QUE RESISTEM A 70° C POR PELO MENOS 1:00 h SEGUIDA
- NÃO UTILIZAR OS ELÉTRICIDADE DOS CONDUTORES DA ILUMINAÇÃO DE EMERGÊNCIA PARA OUTROS FINS.

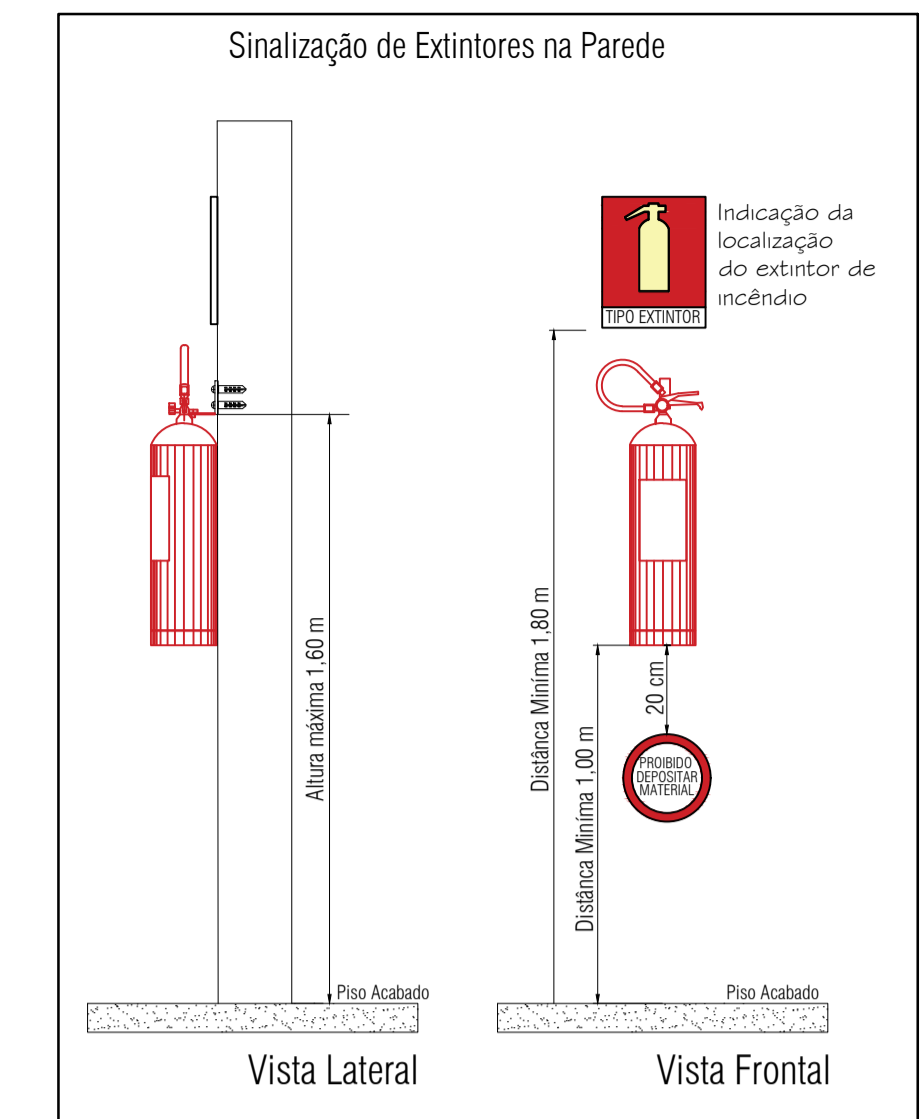
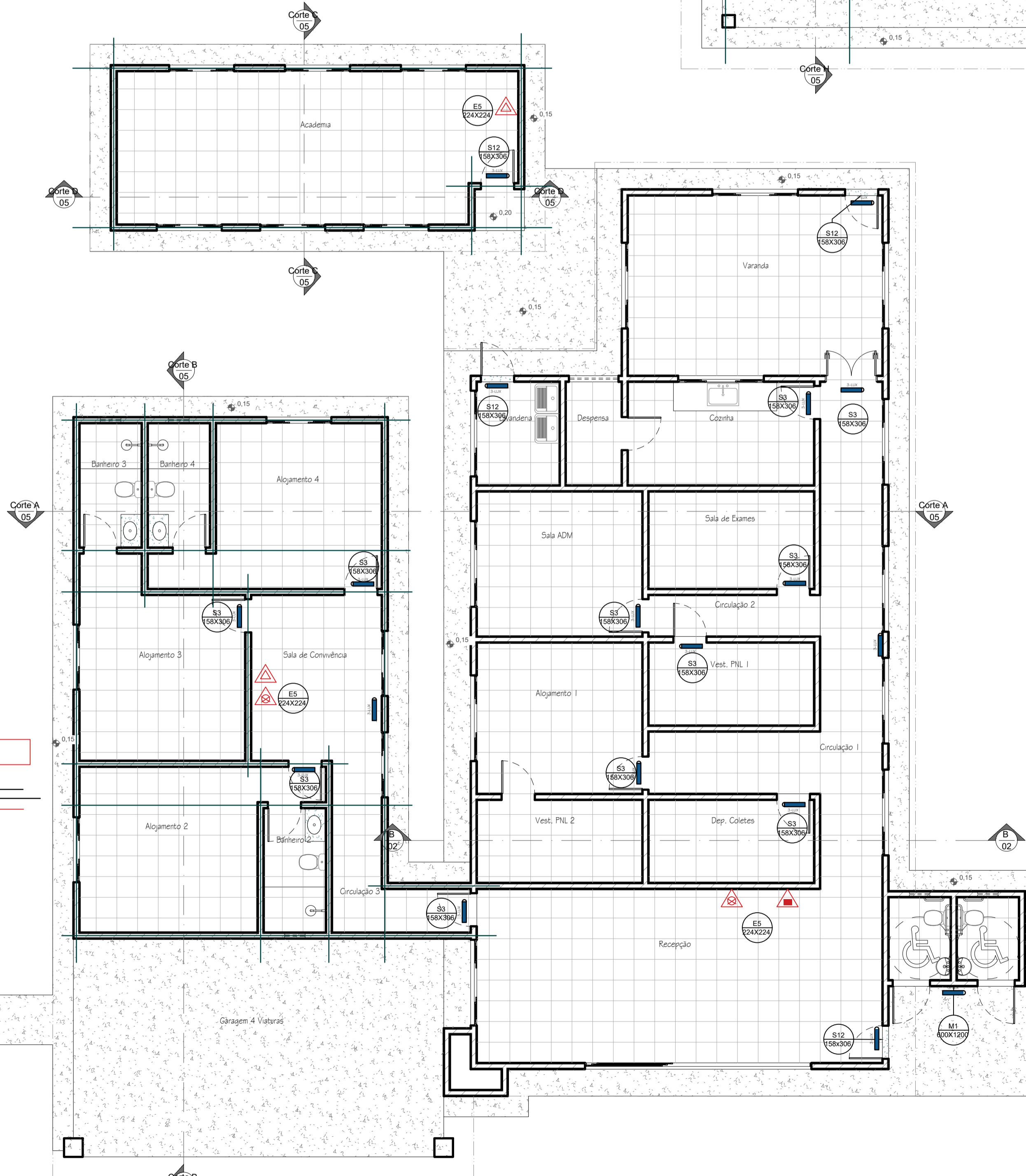
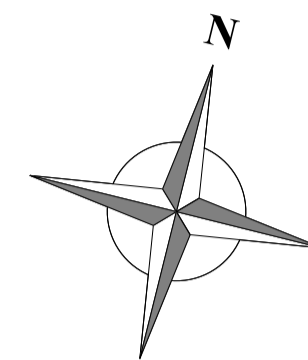

QUADRO DA SINALIZAÇÃO ADOTADA		
CÓDIGO	SÍMBOLO	DESCRIÇÃO
E5 224X224		INDICAÇÃO DE LOCALIZAÇÃO DOS EXTINTORES DE INCÊNDIO
M1 600X1200		PLACA DE INDICAÇÃO DOS SISTEMAS DE PROTEÇÃO CONTRA INCÊNDIO EXISTENTES NA EDIFICAÇÃO
S3 158X306		INDICAÇÃO DE UMA SAÍDA DE EMERGÊNCIA, A SER FIXADA ACIMA DA PORTA
S12 158X306		INDICAÇÃO DE SAÍDA FINAL DE EMERGÊNCIA, A SER FIXADA ACIMA DA PORTA

ESPAÇO DESTINADO AO USO EXCLUSIVO DO CBMMT:

ESTADO DE MATO GROSSO  
CORPO DE BOMBEIROS  
DIRETORIA DE SEGURANÇA CONTRA INCÊNDIO E PÂNICO  
APROVAÇÃO

APÓS ANÁLISE, CONSTATOU-SE A CONFORMIDADE DESSE PSCP COM A LEGISLAÇÃO.

Nº da aprovação: \_\_\_\_\_  
Data da aprovação: \_\_\_\_/\_\_\_\_/\_\_\_\_

Analista: \_\_\_\_\_ Chefe de Seção: \_\_\_\_\_

PROCESSO DE SEGURANÇA CONTRA INCÊNDIO E PÂNICO  
(X) NOVO ( ) ATUALIZAÇÃO DE PSCP Nº: ( ) SUBSTITUIÇÃO DE PSCP Nº:

**ZIMBRO**  
ESTÚDIO DE ARQUITETURA E ENGENHARIA

RUA MARIA LEBRE, PRÉDIO COMERCIAL, Nº 295, BAIRRO CENTRO, PORTO ESPERIDÃO-MT, CEP 78200-000  
CNPJ: 23.608.531/0001-67

Instagram @ZIMBROSTUDIO  
WhatsApp 65-99694397 65-99690773  
e-mail ZIMBRO@GMAIL.COM

TIPOLOGIA: PROJETO DE REFORMA E AMPLIAÇÃO DO POSTO DE FISCALIZAÇÃO BASE GEFRON "LIMÃO"

PROPRIETÁRIO: SECRETARIA DE ESTADO DE SEGURANÇA PÚBLICA DE MATO GROSSO CPF/CNPJ 03.507.415.0028-64

LOCAL DA OBRA: RODOVIA BR-070, ZONA RURAL - CÁCERES-MT CEP 78200-000. PONTO DE REFERÊNCIA PRÓXIMO AO RIO JAURU ( 16°08'50" S 58°01'18" W)

PLANTA DE SITUAÇÃO: AUTORES E

WEIMAR QUIRINO JORGE ARQUITETA E URBANISTA  
RICARDO GONÇALVES SARAIVA ARQUITETO E URBANISTA

WEIMAR QUIRINO JORGE ARQUITETA E URBANISTA  
RICARDO GONÇALVES SARAIVA ARQUITETO E URBANISTA  
RICARDO G. SARAIVA ARQUITETO E URBANISTA

PROPRIETÁRIO: SECRETARIA DE ESTADO DE SEGURANÇA PÚBLICA DE MATO GROSSO

ASSUNTO: Planta Baixa de Incêndio

ÁREAS: 3781,96 m²  
ÁREA DO TERRENO: 4151,11 m²  
ÁREA CONSTRUIDA AMPLIADA: 4151,11 m²  
TAXA DE PERMEABILIDADE: 0%  
TAXA DE OCUPAÇÃO: 21,53%

ESCALA: INDICADA DATA: FEV 2024 FOLHA: 01/01