

Nº	DATA	APROVAÇÃO	AUTORIA	APROVAÇÃO	DOCUMENTO	OBSERVAÇÕES:

Elaboração: 	SINFRA 	SECRETARIA DE ESTADO DE INFRAESTRUTURA E LOGÍSTICA DE MATO GROSSO Rodovia: MT-339/248 Trecho: Entr. MT-175(A)/PU São José dos Quatro Marcos - Entr. MT-170(247(A)) Extensão: 42,60 km Assunto: SEÇÕES TRANSVERSAIS DE TERRAPLENAGEM	SPOR Folha n°: ST-350 Data: - Escala: 1:200
--	--	--	---

HASH: 8500358461da6c33881c8aa27659a7f502509a8a8af3a20e903345e4ed. Documento assinado digitalmente, valide em <https://requisitos.asplag.mt.gov.br/fonte-pub/validar/8500358461da6c33881c8aa27659a7f502509a8a8af3a20e903345e4ed>. Assinado por: AMANDA CRISTINA REZENDE ARAUJO em 26/03/2026 às 15:19:51.



SINFRA P202623483A



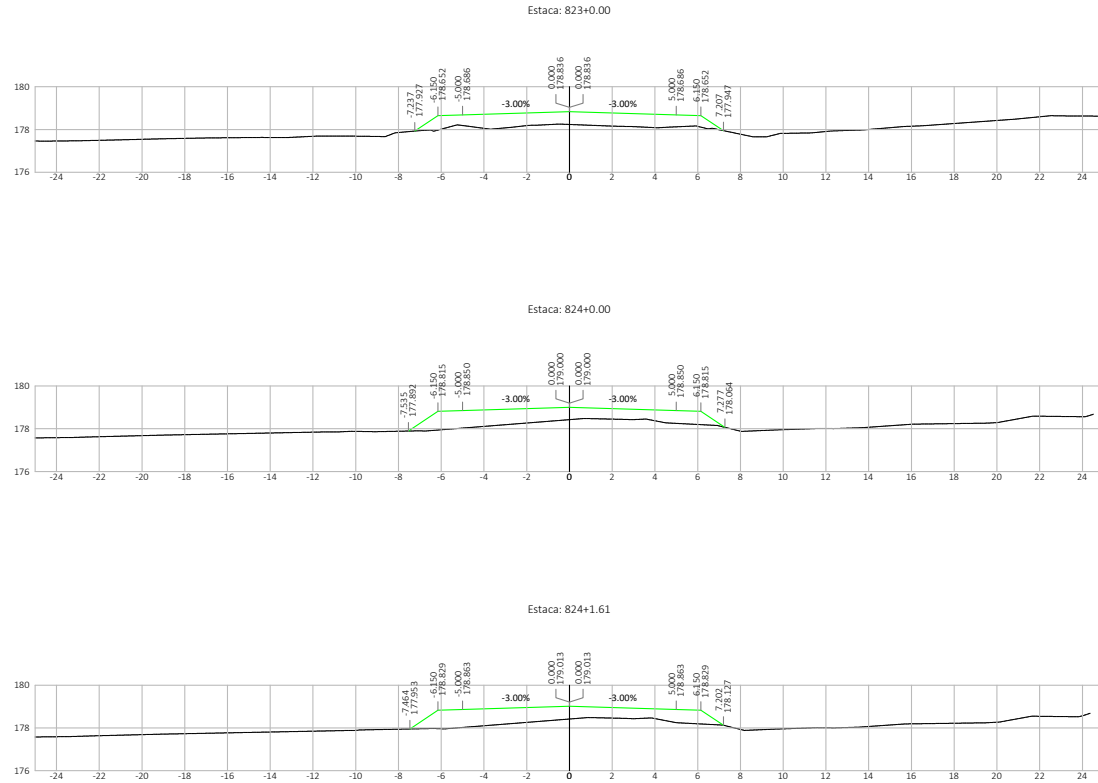

Nº	DATA	APROVAÇÃO	AUTORIA	APROVAÇÃO	DOCUMENTO	OBSERVAÇÕES:	Elaboração:	SINFRA	SECRETARIA DE ESTADO DE INFRAESTRUTURA E LOGÍSTICA DE MATO GROSSO	SPOR
							Consórcio  		Rodovia: MT-339/248 Trecho: Entr. MT-175(A)/PU São José dos Quatro Marcos - Entr. MT-170(247(A)) Extensão: 42,60 km Assunto: SEÇÕES TRANSVERSAIS DE TERRAPLENAGEM	Folha n°: ST-351 Data: - Escala: 1:200



HASH: 8500302646f1da6e33881cbbaz27659a7f0025098a8afaz0e903345e4ed. Documento assinado digitalmente, valide em <https://requisitos.sispag.mt.gov.br/fornecedores/validar-pub/> ou <https://requisitos.sispag.mt.gov.br/fornecedores/validar-pub/> Assinado por: AMANDA CRISTINA REZENDE ARAUJO em 26/03/2026 às 15:19:51.



SINFRA P202623483A

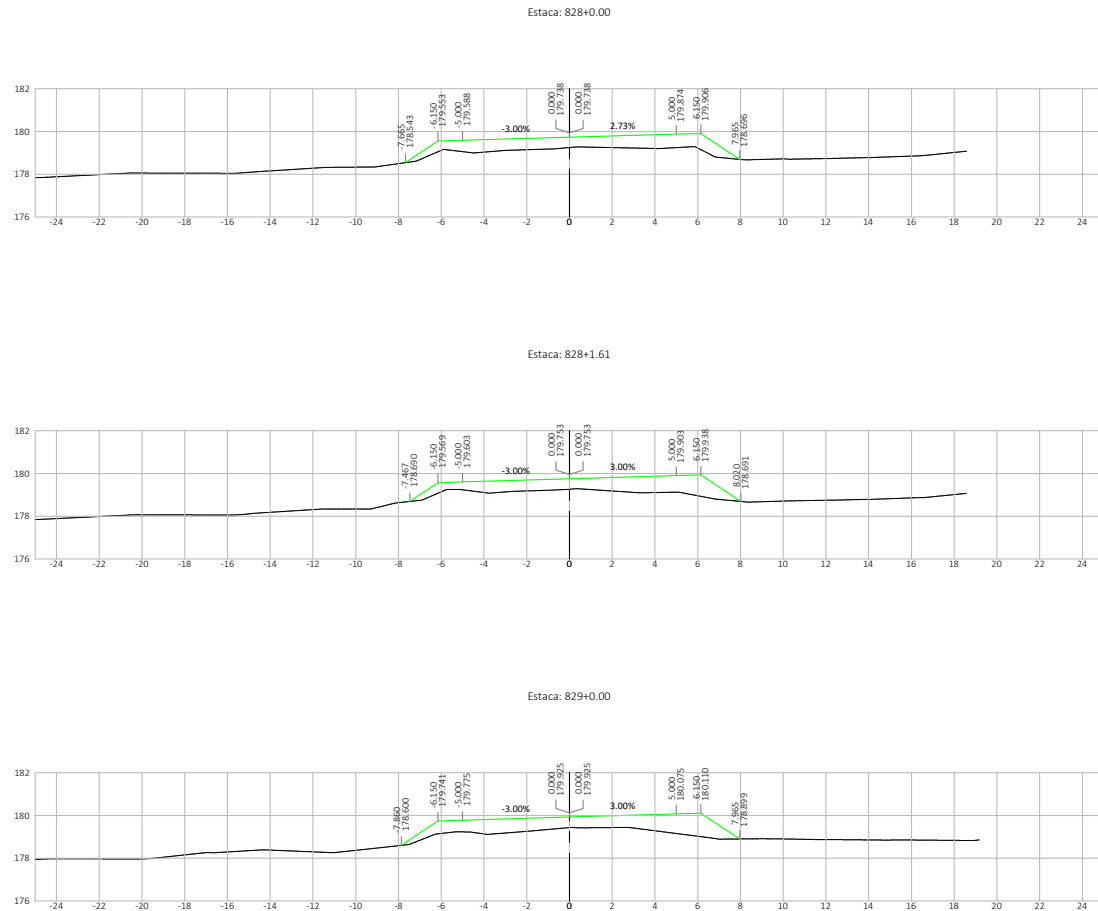



Nº.	DATA	APROVAÇÃO	AUTORIA	APROVAÇÃO	DOCUMENTO	OBSERVAÇÕES:	Elaboração:	SINFRA	SECRETARIA DE ESTADO DE INFRAESTRUTURA E LOGÍSTICA DE MATO GROSSO	SPOR
							Consórcio  		Rodovia: MT-339/248 Trecho: Entr. MT-175(A)/PU São José dos Quatro Marcos - Entr. MT-170(247(A)) Extensão: 42,60 km Assunto: SEÇÕES TRANSVERSAIS DE TERRAPLENAGEM	Folha n°: ST-354 Data: - Escala: 1:200

HASH: 85003526461da6c33881c8a276598a7f5025058a6af3a260963345e4ed. Documento assinado digitalmente, valide em [https://leigos-pub/validar/85003526461da6c33881c8a276598a7f5025058a6af3a260963345e4ed](https://leigos.asseg.mt.gov.br/leigos-pub/validar/85003526461da6c33881c8a276598a7f5025058a6af3a260963345e4ed). Assinado por: AMANDA CRISTINA REZENDE ARAUJO em 26/03/2026 às 09:30:16 por AMANDA ARAUJO



SINFRA P202623483A



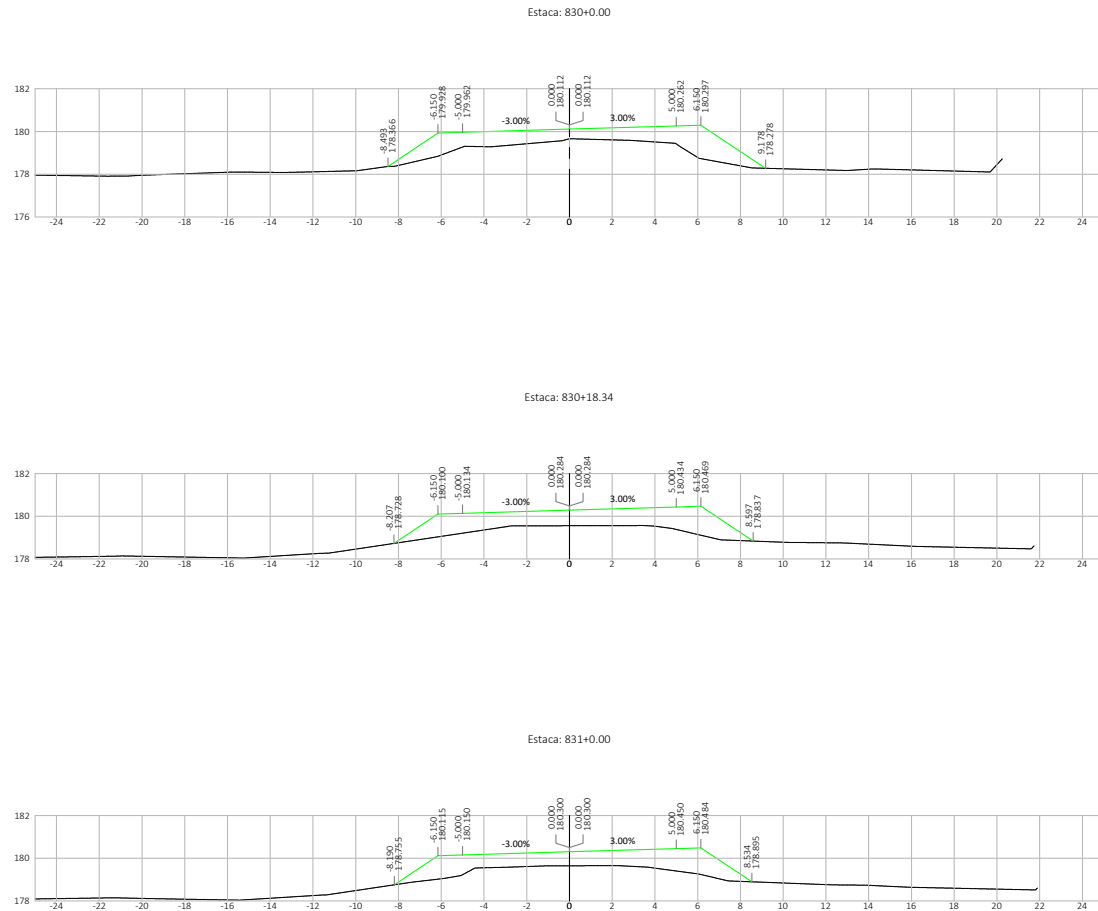

Nº	DATA	APROVAÇÃO	AUTORIA	APROVAÇÃO	DOCUMENTO	OBSERVAÇÕES:	Elaboração:	SINFRA	SECRETARIA DE ESTADO DE INFRAESTRUTURA E LOGÍSTICA DE MATO GROSSO	SPOR
							Consórcio  		Rodovia: MT-339/248 Trecho: Entr. MT-175(A)/PU São José dos Quatro Marcos - Entr. MT-170/247(A) Extensão: 42,60 km Assunto: SEÇÕES TRANSVERSAIS DE TERRAPLENAGEM	Folha nº: ST-355 Data: - Escala: 1:200

HASH: 850332846f1da6c33881c0baa27659a7f5025098a8af3a20e903345e4ed - Documento assinado digitalmente, valide em https://requisicoes.aspilag.mt.gov.br/flowbee-pub/#/validar/85033345e4ed. Documento assinado por: AMANDA CRISTINA REZENDE ARAUJO em 25/03/2026 às 09:30:16 por AMANDA ARAUJO.



SINFRA P202623483A



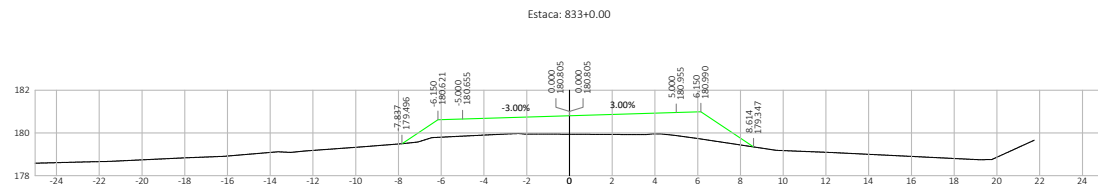
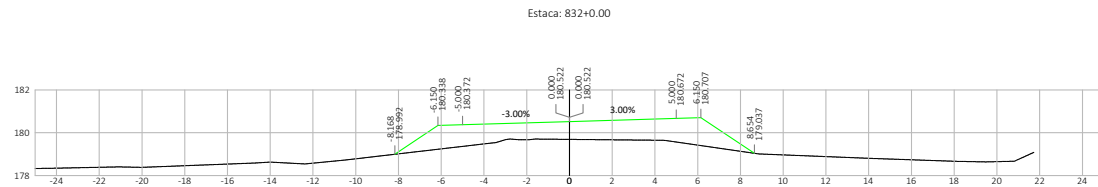
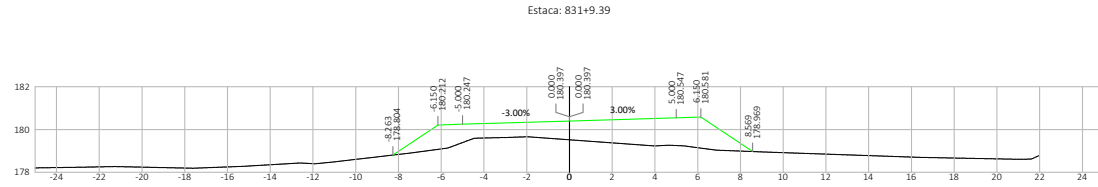

Nº	DATA	APROVAÇÃO	AUTORIA	APROVAÇÃO	DOCUMENTO	OBSERVAÇÕES:	Elaboração: <i>Consórcio</i>	SINFRA	SECRETARIA DE ESTADO DE INFRAESTRUTURA E LOGÍSTICA DE MATO GROSSO	SPOR
									Rodovia: MT-339/248	Folha n°: ST-356
									Trecho: Entr. MT-175(A)/PU São José dos Quatro Marcos - Entr. MT-170(247)(A)	Data:
									Extensão: 42,60 km	Escala:
									Assunto: SEÇÕES TRANSVERSAIS DE TERRAPLENAGEM	1:200

HASH: 85030358461da6c33881c8aa27656a7f5025098a8af3a20e903345e4ed. Documento assinado digitalmente, valide em <https://requisicoes.sspag.mt.gov.br/fonte-pub/validar/8503345e4ed>. Assinado por: AMANDA CRISTINA REZENDE ARAUJO em 26/03/2026 - Juntado em 26/03/2026 09:30:16 por AMANDA ARAUJO



SINFRA P202623483A



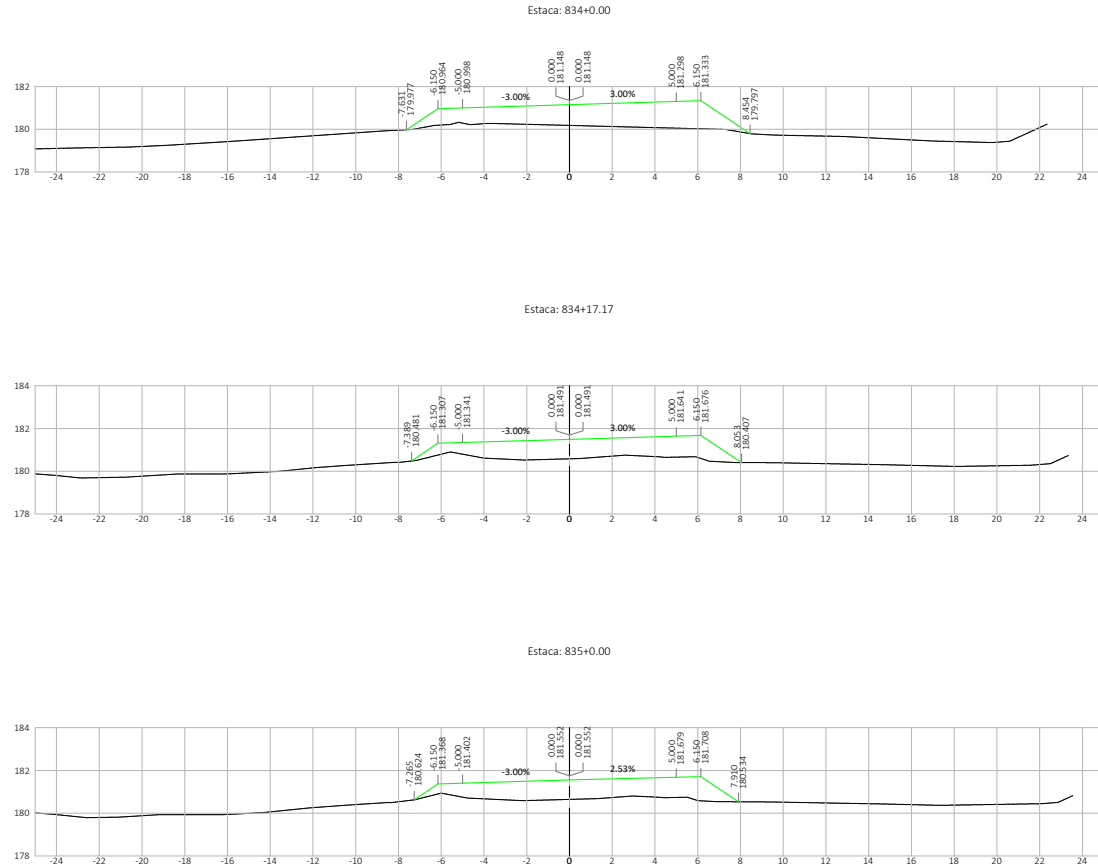

Nº	DATA	APROVAÇÃO	AUTORIA	APROVAÇÃO	DOCUMENTO	OBSERVAÇÕES:	Elaboração:	SINFRA	SECRETARIA DE ESTADO DE INFRAESTRUTURA E LOGÍSTICA DE MATO GROSSO	SPOR
							Consórcio  		Rodovia: MT-339/248 Trecho: Entr. MT-175(A)/PU São José dos Quatro Marcos - Entr. MT-170(247(A)) Extensão: 42,60 km Assunto: SEÇÕES TRANSVERSAIS DE TERRAPLENAGEM	Folha nº: ST-357 Data: - Escala: 1:200

HASH: 85030326461da6c39891c6baa276598a7f50250508a6af3a020903345e4ed. Documento assinado digitalmente, valide em <https://equios.seplag.mt.gov.br/flowbee-pub/validar/85030326461da6c39891c6baa276598a7f50250508a6af3a020903345e4ed>. Assinado por: AMANDA CRISTINA REZENDE ARAUJO em 26/03/2026 às 09:30:16 por AMANDA ARAUJO

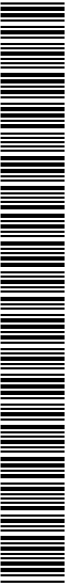

SINFRA P202623483A



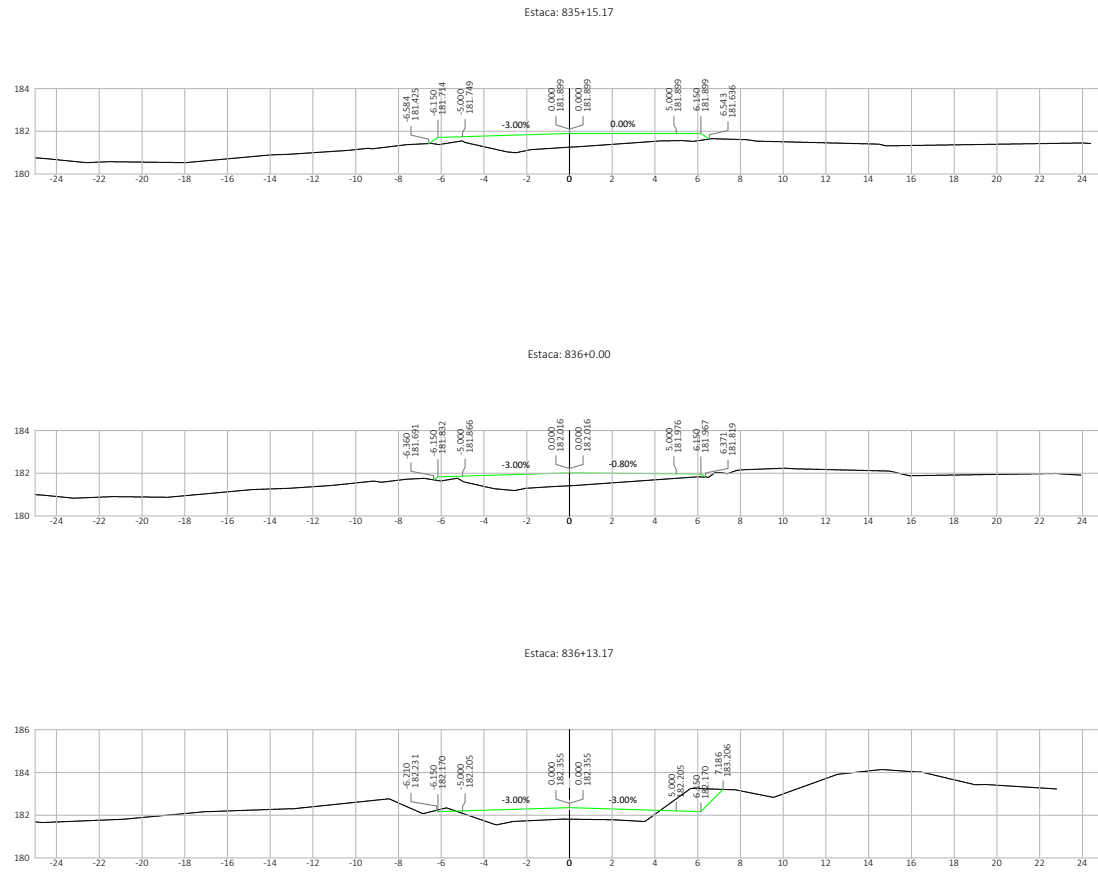

Nº	DATA	APROVAÇÃO	AUTORIA	APROVAÇÃO	DOCUMENTO	OBSERVAÇÕES:	Elaboração:	SINFRA	SECRETARIA DE ESTADO DE INFRAESTRUTURA E LOGÍSTICA DE MATO GROSSO	SPOR
							Consórcio  		Rodovia: MT-339/248 Trecho: Entr. MT-175(A)/PU São José dos Quatro Marcos - Entr. MT-170(247(A)) Extensão: 42,60 km Assunto: SEÇÕES TRANSVERSAIS DE TERRAPLENAGEM	Folha n°: ST-358 Data: - Escala: 1:200

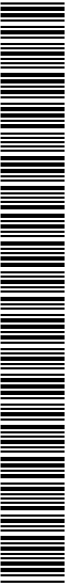

HASH: 85003526461da6c33881c6aa276568a7f0020508a8a6f3a0e963345e4ed. Documento assinado digitalmente, valide em <https://requisitos.asplag.mt.gov.br/flowbee-pub/#/validar/85003526461da6c33881c6aa276568a7f0020508a8a6f3a0e963345e4ed>. Assinado por: AMANDA CRISTINA REZENDE ARAUJO em 26/03/2026 às 09:30:16 por AMANDA ARAUJO.



SINFRA P202623483A

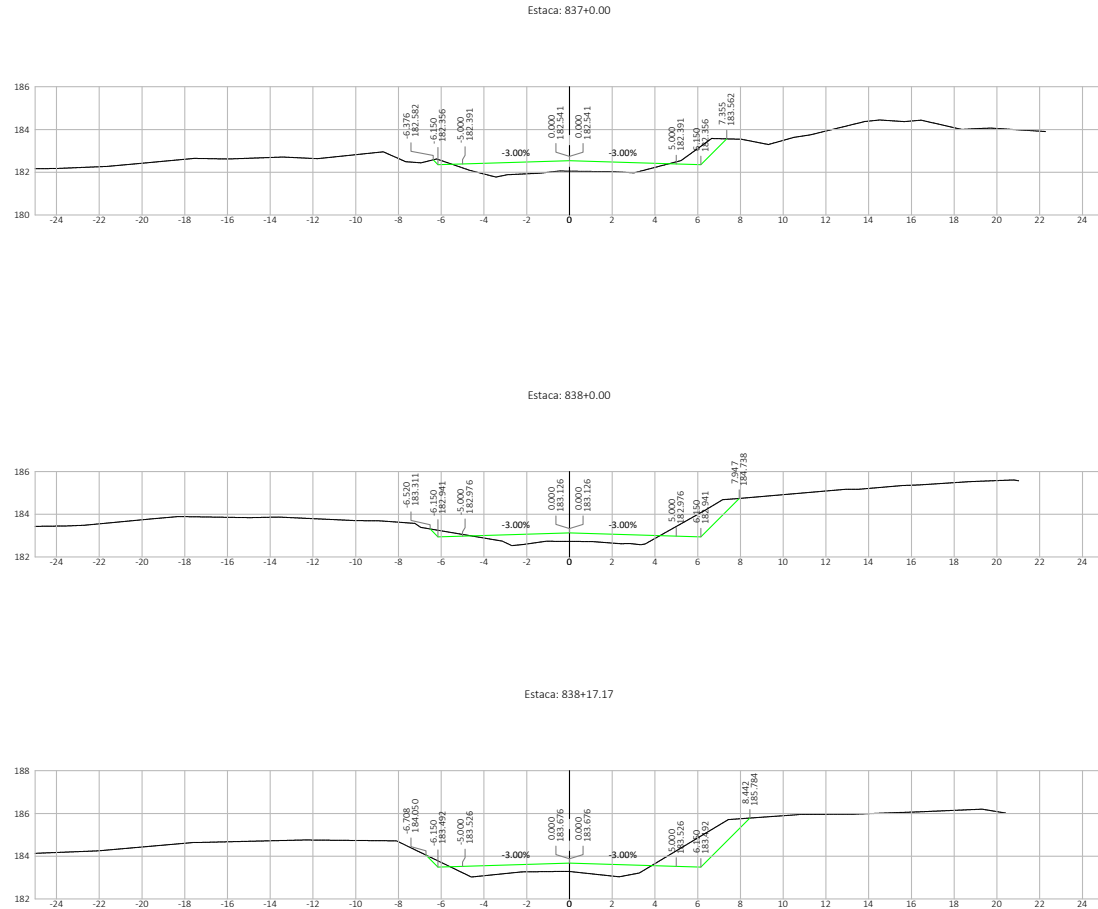



Nº.	DATA	APROVAÇÃO	AUTORIA	APROVAÇÃO	DOCUMENTO	OBSERVAÇÕES:	Elaboração:	SINFRA	SECRETARIA DE ESTADO DE INFRAESTRUTURA E LOGÍSTICA DE MATO GROSSO	SPOR
							Consórcio  		Rodovia: MT-339/248 Trecho: Entr. MT-175(A)/PU São José dos Quatro Marcos - Entr. MT-170(247(A)) Extensão: 42,60 km Assunto: SEÇÕES TRANSVERSAIS DE TERRAPLENAGEM	Folha n°: ST-359 Data: - Escala: 1:200

HASH: 85003526461da6c39891c0baa276598a7f50025098a6af326e0903345e4ed. Documento assinado digitalmente, valide em <https://requisicoes.sispag.mt.gov.br/flowbee-pub/#/validar/85003526461da6c39891c0baa276598a7f50025098a6af326e0903345e4ed>. Assinado por: AMANDA CRISTINA REZENDE ARAUJO em 25/03/2026 às 15:19:51.

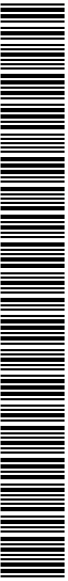

SINFRA P202623483A

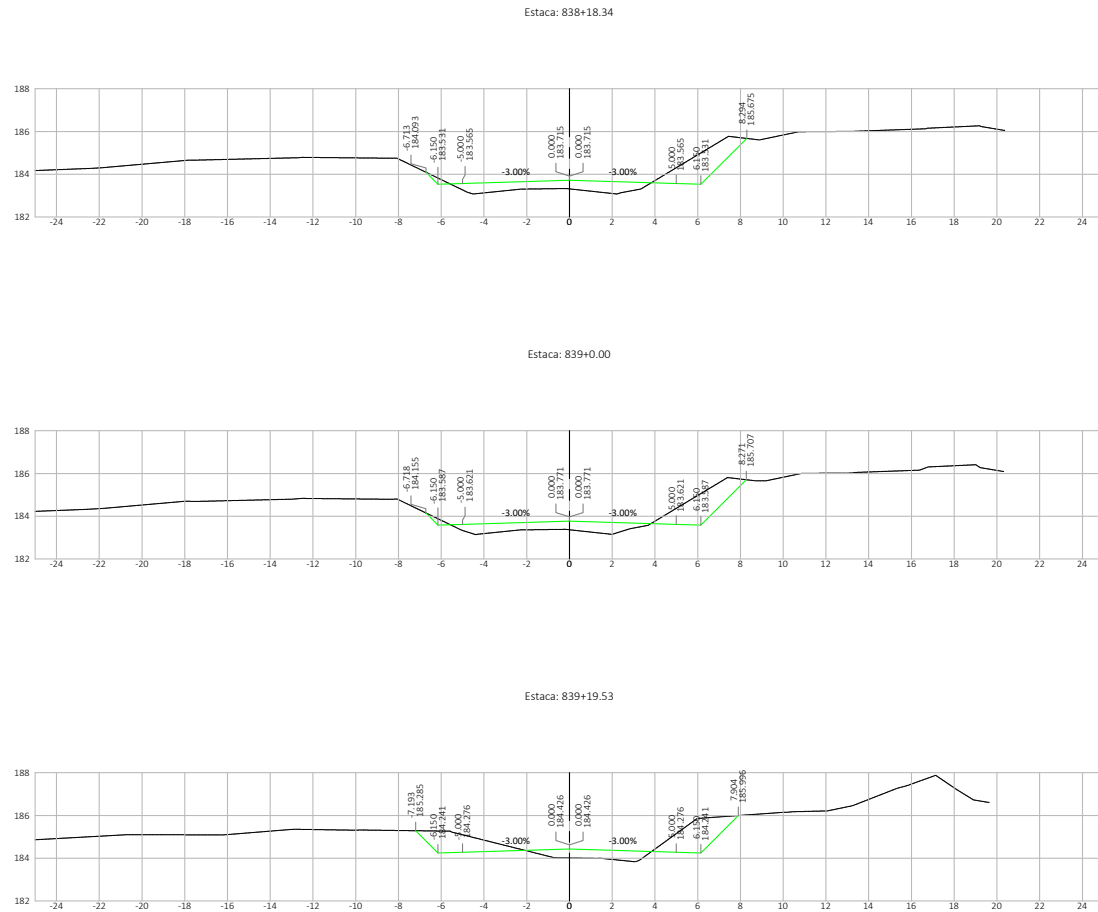

Nº	DATA	APROVAÇÃO	AUTORIA	APROVAÇÃO	DOCUMENTO	OBSERVAÇÕES:	Elaboração:	SINFRA	SECRETARIA DE ESTADO DE INFRAESTRUTURA E LOGÍSTICA DE MATO GROSSO	SPOR
							Consórcio 		Rodovia: MT-339/248 Trecho: Entr. MT-175(A)/PU São José dos Quatro Marcos - Entr. MT-170(247(A)) Extensão: 42,60 km Assunto: SEÇÕES TRANSVERSAIS DE TERRAPLENAGEM	Folha nº: ST-360 Data: - Escala: 1:200

HASH: 85003526461da6c33881c6aa276598a7f5025068a6af3a260963345e4ed - Documento assinado digitalmente, valide em <https://requisicoes.seplag.mt.gov.br/flowbee-pub/#/validar/85003526461da6c33881c6aa276598a7f5025068a6af3a260963345e4ed>. Assinado por: AMANDA CRISTINA REZENDE ARAUJO em 25/03/2026 - Jmssd em 26/03/2026 09:30:16 por AMANDA ARAUJO

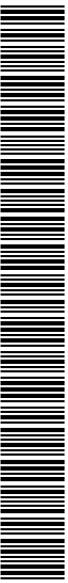

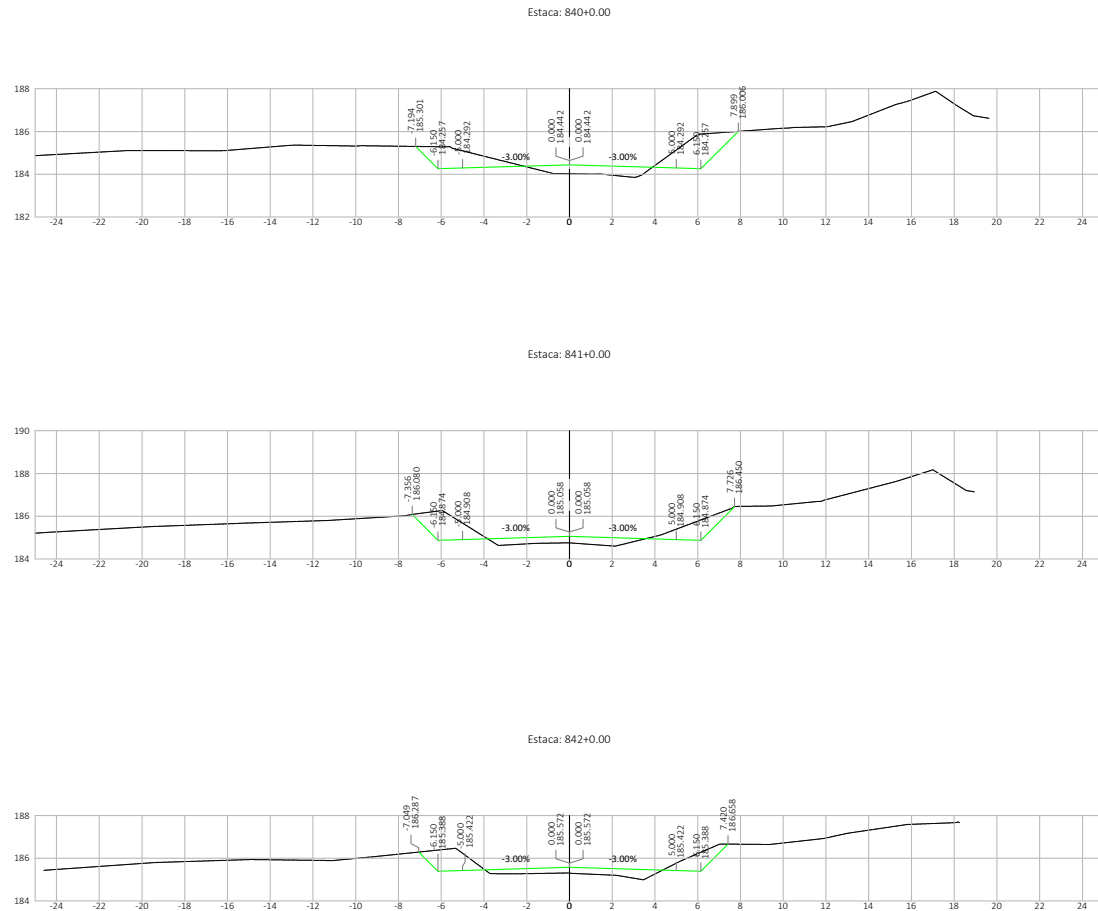

Nº.	DATA	APROVAÇÃO	AUTORIA	APROVAÇÃO	DOCUMENTO	OBSERVAÇÕES:	Elaboração:	SINFRA	SECRETARIA DE ESTADO DE INFRAESTRUTURA E LOGÍSTICA DE MATO GROSSO	SPOR
									Rodovia: MT-339/248 Trecho: Entr. MT-175(A)/PU São José dos Quatro Marcos - Entr. MT-170(247(A)) Extensão: 42,60 km Assunto: SEÇÕES TRANSVERSAIS DE TERRAPLENAGEM	Folha nº: ST-361 Data: - Escala: 1:200

HASH: 85003528461da6c33881c0baa276598a7f50250208a8a1fa20e0903345e4ed. Documento assinado digitalmente, valide em <https://requis-locos.sispag.mt.gov.br/flowbee-pub/validar/85003528461da6c33881c0baa276598a7f50250208a8a1fa20e0903345e4ed>.
 Assinado por: AMANDA CRISTINA REZENDE ARAUJO em 25/03/2026 às 09:30:16 por AMANDA ARAUJO



SINFRA P202623483A



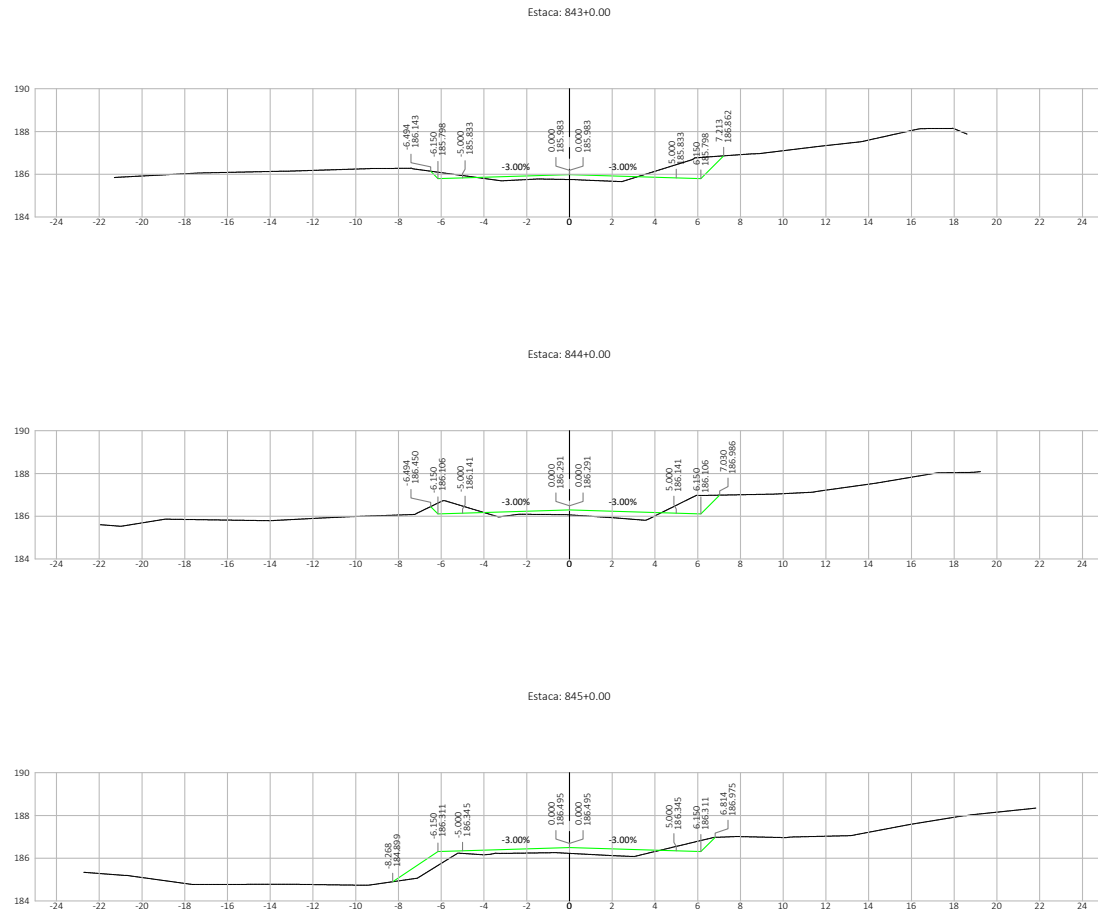

Nº.	DATA	APROVAÇÃO	AUTORIA	APROVAÇÃO	DOCUMENTO	OBSERVAÇÕES:	Elaboração:	SINFRA	SECRETARIA DE ESTADO DE INFRAESTRUTURA E LOGÍSTICA DE MATO GROSSO	SPOR
							Consórcio		Rodovia: MT-339/248	Folha n°: ST-362
									Trecho: Entr. MT-175(A)/PU São José dos Quatro Marcos - Entr. MT-170(247(A))	Data: -
									Extensão: 42,60 km	Escala: 1:200
									Assunto: SEÇÕES TRANSVERSAIS DE TERRAPLENAGEM	

HASH: 8500352646f1da6c33881c8aa276598a7f5025098a8af3a20e903345e4ed. Documento assinado digitalmente, valide em <https://requisicoes.sispag.mt.gov.br/flowbee-pub/validar/8500352646f1da6c33881c8aa276598a7f5025098a8af3a20e903345e4ed>. Assinado por: AMANDA CRISTINA REZENDE ARAUJO em 25/03/2026 às 15:19:51 por AMANDA ARAUJO



SINFRA P202623483A



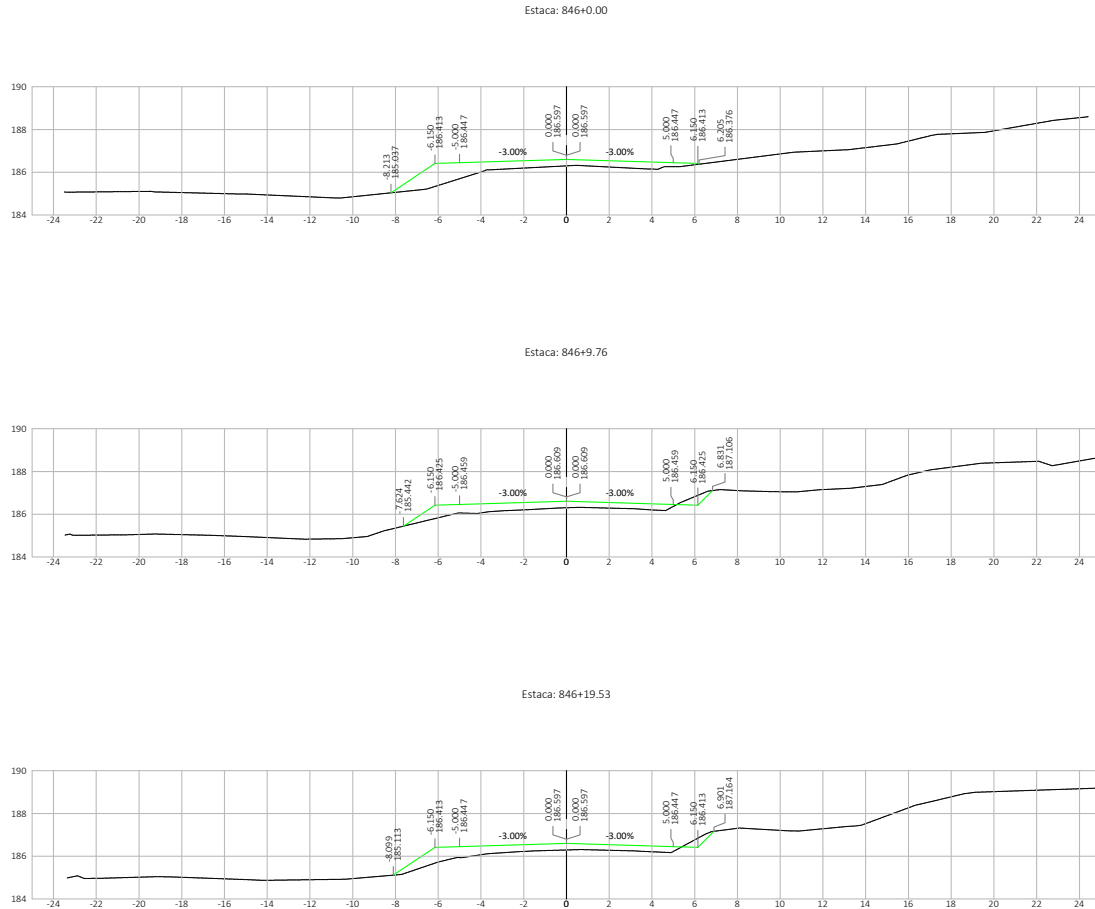

Nº	DATA	APROVAÇÃO	AUTORIA	APROVAÇÃO	DOCUMENTO	OBSERVAÇÕES:	Elaboração:	SINFRA	SECRETARIA DE ESTADO DE INFRAESTRUTURA E LOGÍSTICA DE MATO GROSSO	SPOR
							Consórcio		Rodovia: MT-339/248	Folha n°: ST-363
									Trecho: Entr. MT-175(A)/PU São José dos Quatro Marcos - Entr. MT-170(247)(A)	Data: -
									Extensão: 42,60 km	Escala: 1:200
									Assunto: SEÇÕES TRANSVERSAIS DE TERRAPLENAGEM	

HASH: 85003528461da6c33881c0baa276598a7f00250508a8af3a20963345e4ed. Documento assinado digitalmente, valide em <https://requisitos.seplag.mt.gov.br/validar-pub/> ou <https://validar-nb-brn-cvcc-anuf>. Assinado por: AMANDA CRISTINA REZENDE ARAUJO em 25/03/2026 às 15:19:51 por AMANDA ARAUJO

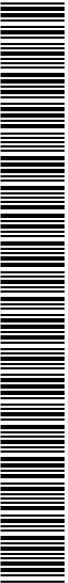

SINFRA P202623483A



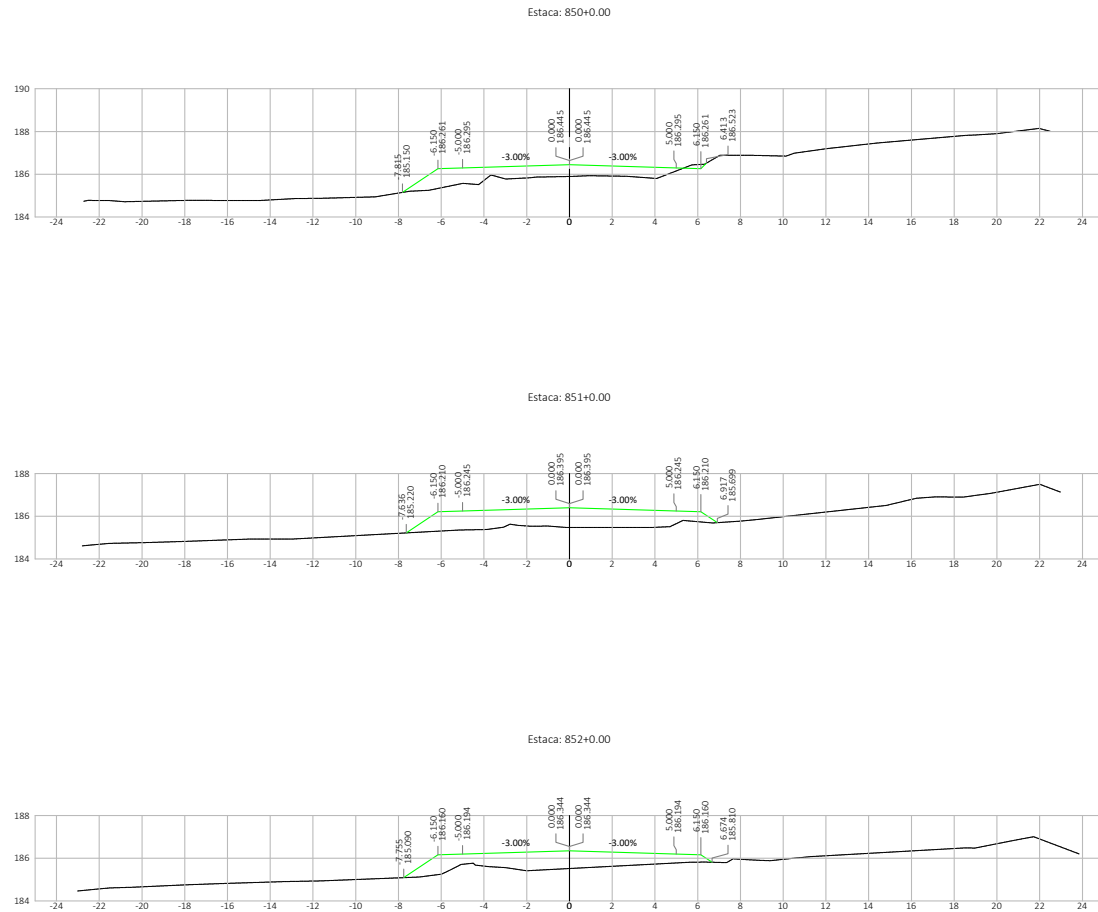

Nº.	DATA	APROVAÇÃO	AUTORIA	APROVAÇÃO	DOCUMENTO	OBSERVAÇÕES:	Elaboração:	SINFRA	SECRETARIA DE ESTADO DE INFRAESTRUTURA E LOGÍSTICA DE MATO GROSSO	SPOR
							Consórcio  		Rodovia: MT-339/248 Trecho: Entr. MT-175(A)/PU São José dos Quatro Marcos - Entr. MT-170/247(A) Extensão: 42,60 km Assunto: SEÇÕES TRANSVERSAIS DE TERRAPLENAGEM	Folha nº: ST-365 Data: - Escala: 1:200

HASH: 850332646f1da6c33881c0baa276598a7f5025098a8af3a20e0963345e4ed. Documento assinado digitalmente, valide em <https://equios.asplag.mt.gov.br/flowbee-pub/#/validar/850332646f1da6c33881c0baa276598a7f5025098a8af3a20e0963345e4ed>. Assinado por: AMANDA CRISTINA REZENDE ARAUJO em 25/03/2026 às 09:30:16 por AMANDA ARAUJO.

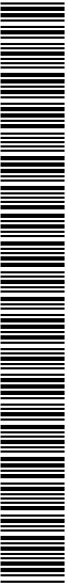

SINFRA P202623483A



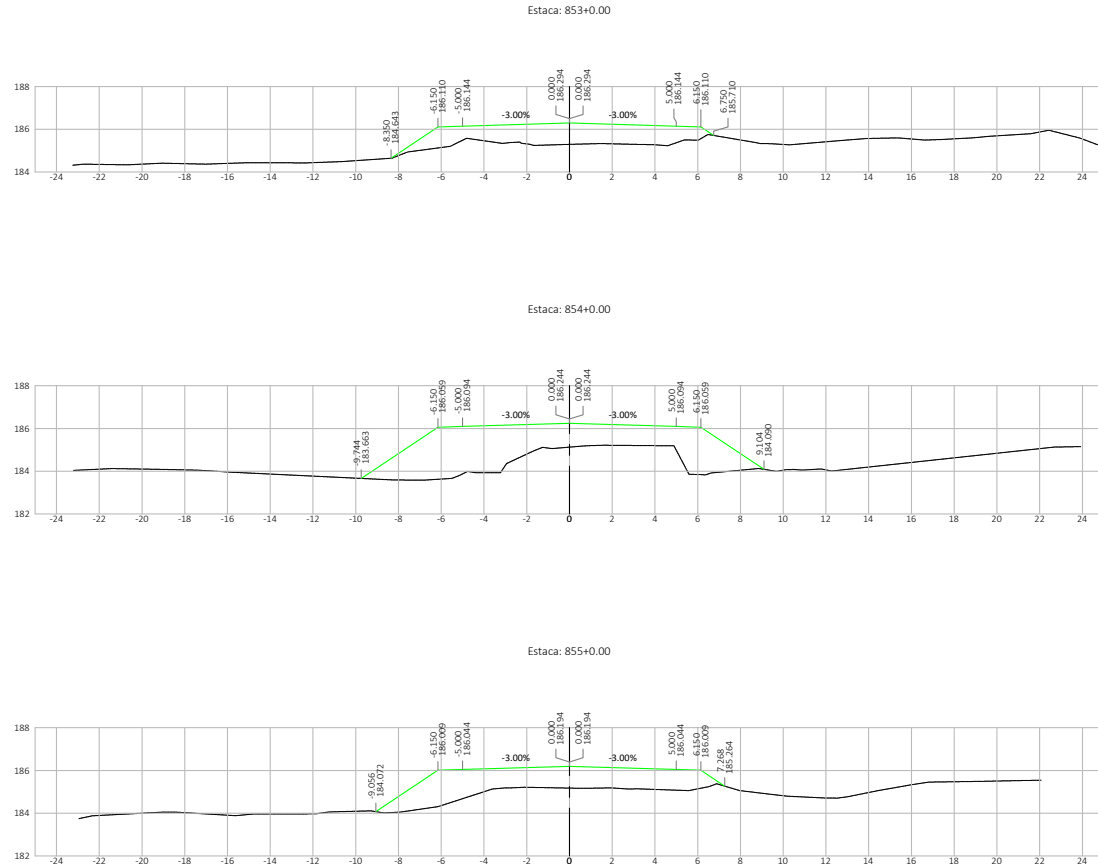

Nº.	DATA	APROVAÇÃO	AUTORIA	APROVAÇÃO	DOCUMENTO	OBSERVAÇÕES:	Elaboração:	SINFRA	SECRETARIA DE ESTADO DE INFRAESTRUTURA E LOGÍSTICA DE MATO GROSSO	SPOR
							Consórcio  		Rodovia: MT-339/248 Trecho: Entr. MT-175(A)/PU São José dos Quatro Marcos - Entr. MT-170(247(A)) Extensão: 42,60 km Assunto: SEÇÕES TRANSVERSAIS DE TERRAPLENAGEM	Folha nº: ST-366 Data: - Escala: 1:200

HASH: 85003526461da6c33881c8aaz76598a7f0025026a8a8f3a260963345e4ed. Documento assinado digitalmente, valide em <https://equilocois.seplag.mt.gov.br/fonebe-pub/#/validar> ou validonbb-hsny-cvcc-anuf. Assinado por: AMANDA CRISTINA REZENDE ARAUJO em 25/03/2026 às 15:19:51.

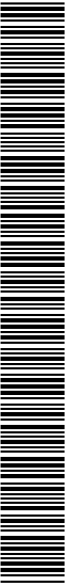

SINFRA P202623483A

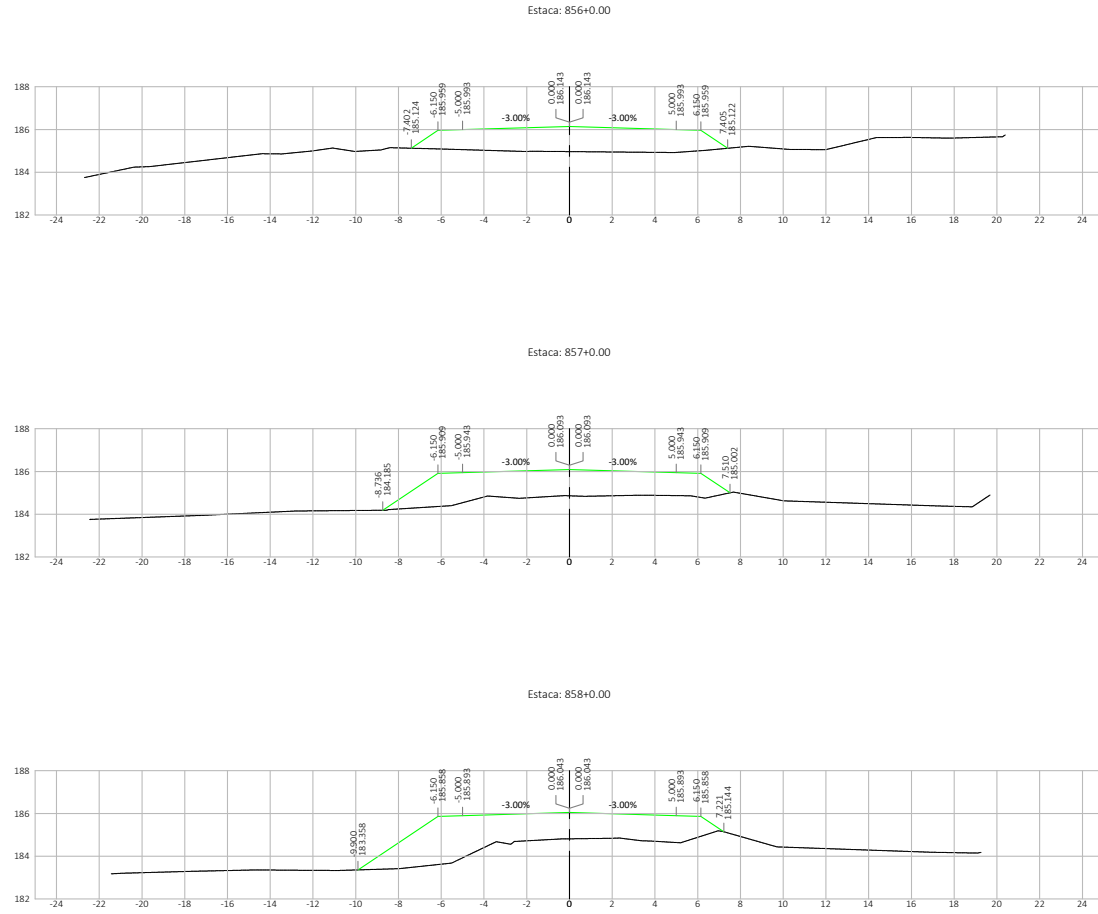

Nº	DATA	APROVAÇÃO	AUTORIA	APROVAÇÃO	DOCUMENTO

OBSERVAÇÕES:

Elaboração:



FCR



SECRETARIA DE ESTADO DE INFRAESTRUTURA E LOGÍSTICA DE MATO GROSSO

Rodovia: MT-339/248

Trecho: Entr. MT-175(A)/PU São José dos Quatro Marcos - Entr. MT-170(247)(A)

Extensão: 42,60 km

Assunto: SEÇÕES TRANSVERSAIS DE TERRAPLENAGEM

SPOR

Folha n°: ST-367

Data: -

Escala: 1:200



HASH: 85003526461da6c33881c8aa276598a7f5025026a8a8af3a20e903345e4ed. Documento assinado digitalmente, valide em <https://equilocois.seplag.mt.gov.br/validar-pub/#/validar> ou <https://validar-nb-brnk-cvcc-anuf>. Assinado por: AMANDA CRISTINA REZENDE ARAUJO em 26/02/2026 09:30:16 por AMANDA ARAUJO



SINFRA P202623483A

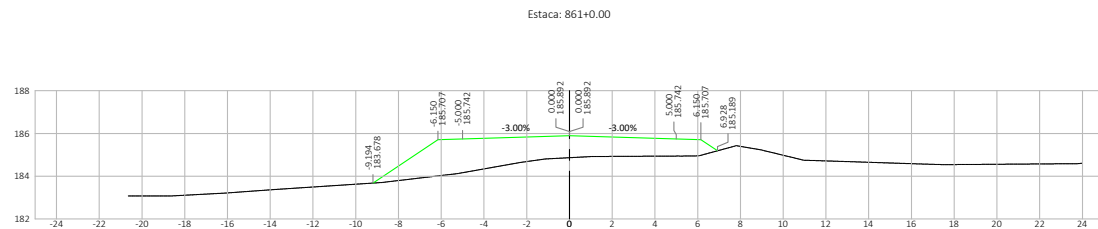
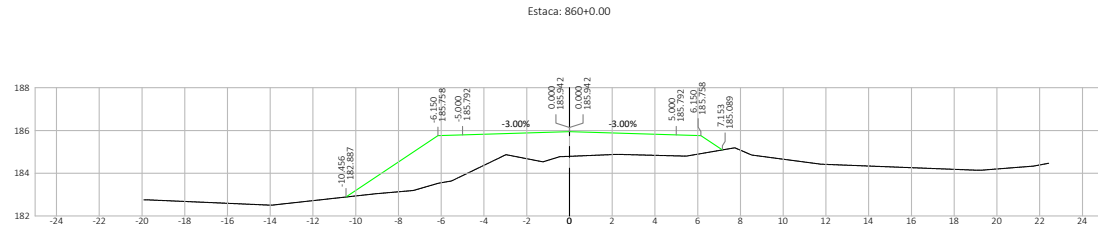
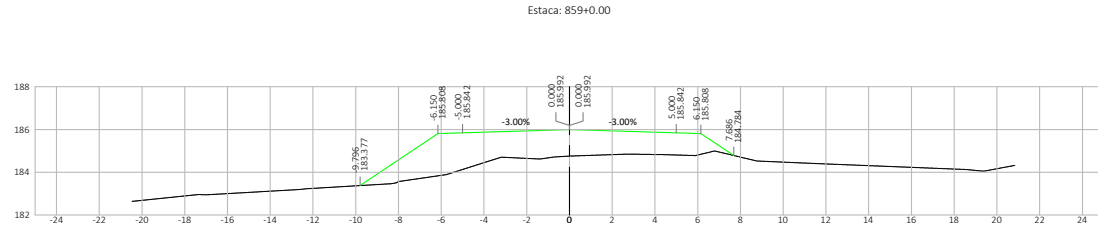

Nº	DATA	APROVAÇÃO	AUTORIA	APROVAÇÃO	DOCUMENTO	OBSERVAÇÕES:	Elaboração:	SINFRA	SECRETARIA DE ESTADO DE INFRAESTRUTURA E LOGÍSTICA DE MATO GROSSO	SPOR
							Consórcio  		Rodovia: MT-339/248 Trecho: Entr. MT-175(A)/PU São José dos Quatro Marcos - Entr. MT-170(247(A)) Extensão: 42,60 km Assunto: SEÇÕES TRANSVERSAIS DE TERRAPLENAGEM	Folha n°: ST-368 Data: - Escala: 1:200

HASH: 85003526461d46ac39891c8aaz276598a7f00250268aaf326093345e4ed. Documento assinado digitalmente, valide em https://equios.seplag.mt.gov.br/validar-pub/#/validar-pub/#/validar-pub/#/validar-pub. Assinado por: AMANDA CRISTINA REZENDE ARAUJO em 26/03/2026 às 15:19:51.

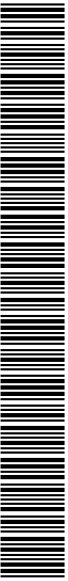

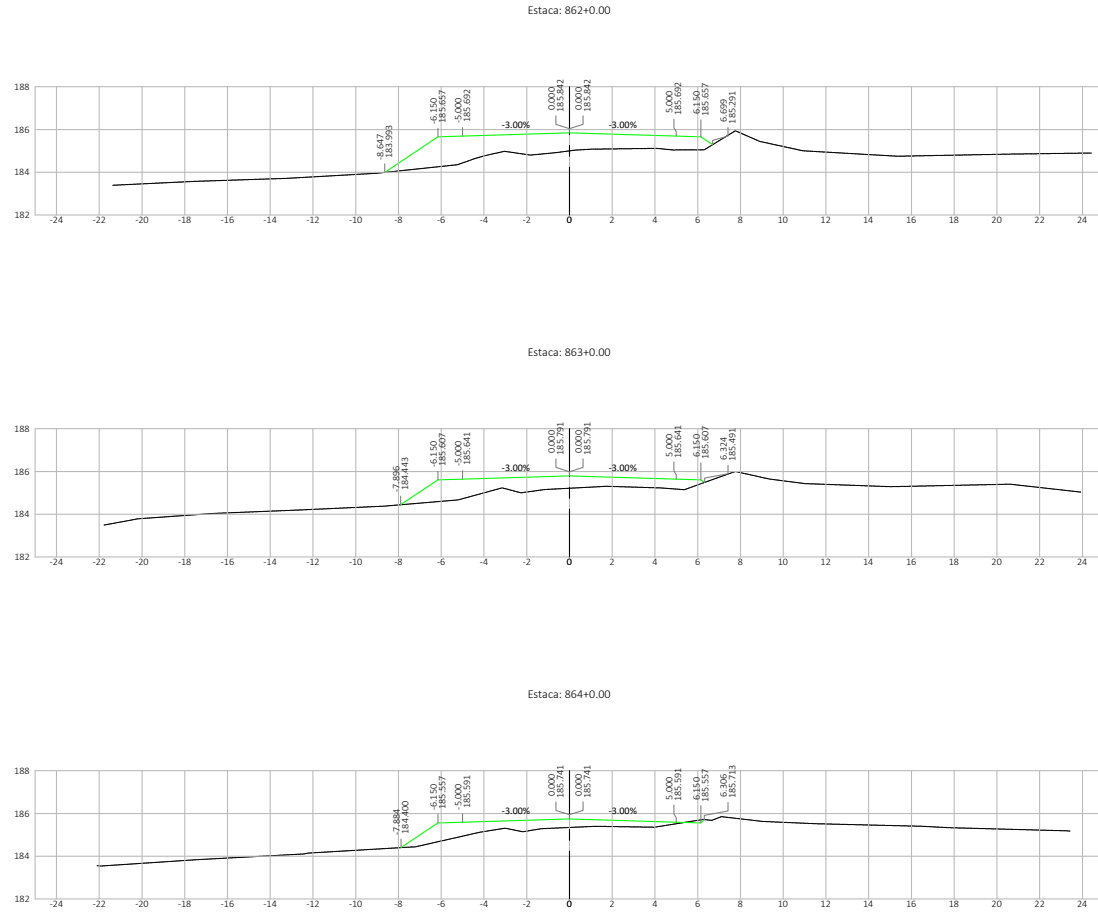

Nº	DATA	APROVAÇÃO	AUTORIA	APROVAÇÃO	DOCUMENTO	OBSERVAÇÕES:	Elaboração:	SINFRA	SECRETARIA DE ESTADO DE INFRAESTRUTURA E LOGÍSTICA DE MATO GROSSO	SPOR
							Consórcio  		Rodovia: MT-339/248 Trecho: Entr. MT-175(A)/PU São José dos Quatro Marcos - Entr. MT-170(247(A)) Extensão: 42,60 km Assunto: SEÇÕES TRANSVERSAIS DE TERRAPLENAGEM	Folha n°: ST-369 Data: - Escala: 1:200

HASH: 8503326461da6c39891c8aa276598a7f00250508a6af3a20e0983345e4ed. Documento assinado digitalmente, valide em <https://equilocois.seplag.mt.gov.br/flowbee-pub/#/validar> ou <https://equilocois.seplag.mt.gov.br/flowbee-pub/#/validar> para AMANDA ARAUJO em 26/03/2026 09:30:16 por AMANDA ARAUJO

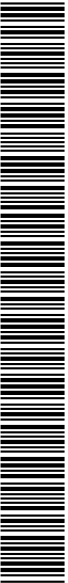

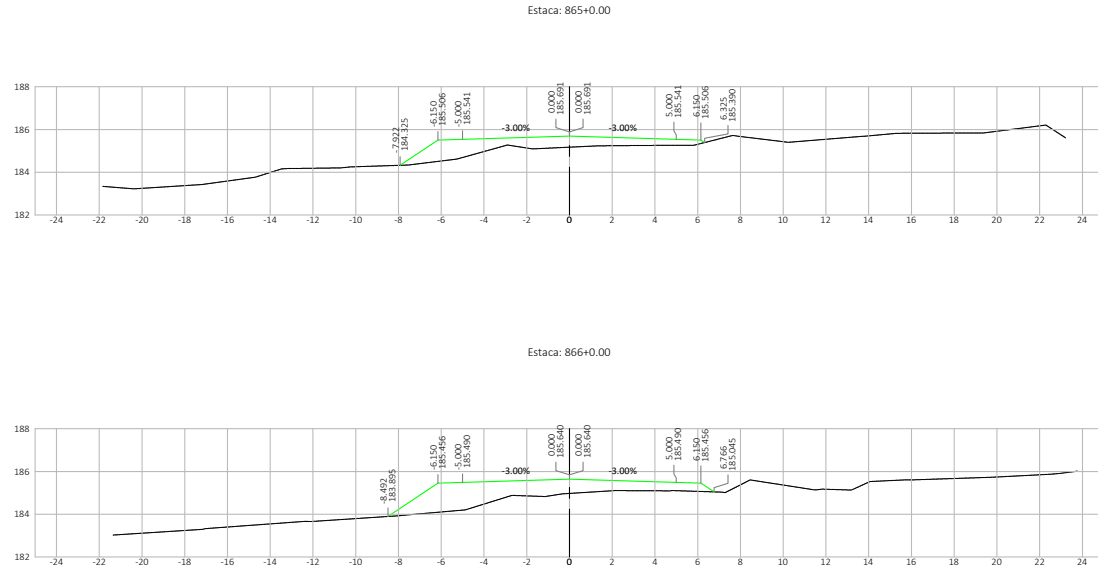

Nº	DATA	APROVAÇÃO	AUTORIA	APROVAÇÃO	DOCUMENTO	OBSERVAÇÕES:	Elaboração:	SINFRA	SECRETARIA DE ESTADO DE INFRAESTRUTURA E LOGÍSTICA DE MATO GROSSO	SPOR
							Consórcio 		Rodovia: MT-339/248 Trecho: Entr. MT-175(A)/PU São José dos Quatro Marcos - Entr. MT-170(247(A)) Extensão: 42,60 km Assunto: SEÇÕES TRANSVERSAIS DE TERRAPLENAGEM	Folha nº: ST-370 Data: - Escala: 1:200

HASH: 85003526461da6c39891c6aa276592a7f502509a8eaf3a20e0903345e4ed. Documento assinado digitalmente, valide em <https://requisicoes.seplag.mt.gov.br/fonebe-pub/#/validar/85003526461da6c39891c6aa276592a7f502509a8eaf3a20e0903345e4ed>. Assinado por: AMANDA CRISTINA REZENDE ARAUJO em 26/03/2026 às 15:19:51.

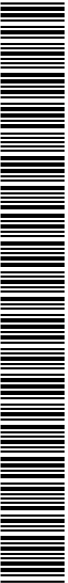

SINFRA P202623483A



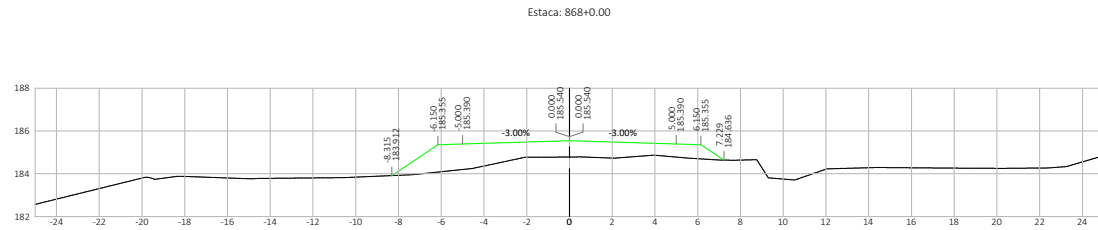
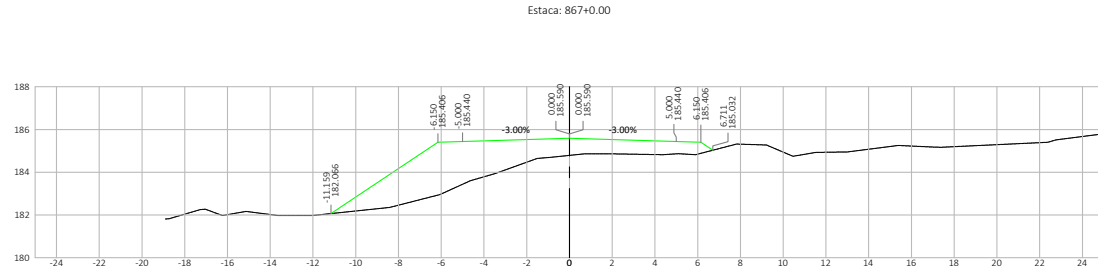

Nº.	DATA	APROVAÇÃO	AUTORIA	APROVAÇÃO	DOCUMENTO	OBSERVAÇÕES:	Elaboração:	SINFRA	SECRETARIA DE ESTADO DE INFRAESTRUTURA E LOGÍSTICA DE MATO GROSSO	SPOR
							Consórcio		Rodovia: MT-339/248	Folha n°: ST-371
									Trecho: Entr. MT-175(A)/PU São José dos Quatro Marcos - Entr. MT-170(247(A))	Data: -
									Extensão: 42,60 km	Escala: 1:200
									Assunto: SEÇÕES TRANSVERSAIS DE TERRAPLENAGEM	

HASH: 85003526461da6c539891c6aa276592a7f0025098ae8af3a20e903345e4ed. Documento assinado digitalmente, valide em <https://requisitoes.ssplog.mt.gov.br/flowbee-pub/#/validar/85003526461da6c539891c6aa276592a7f0025098ae8af3a20e903345e4ed>. Assinado por: AMANDA CRISTINA REZENDE ARAUJO em 26/03/2026 às 09:30:16 por AMANDA ARAUJO.



SINFRA P202623483A



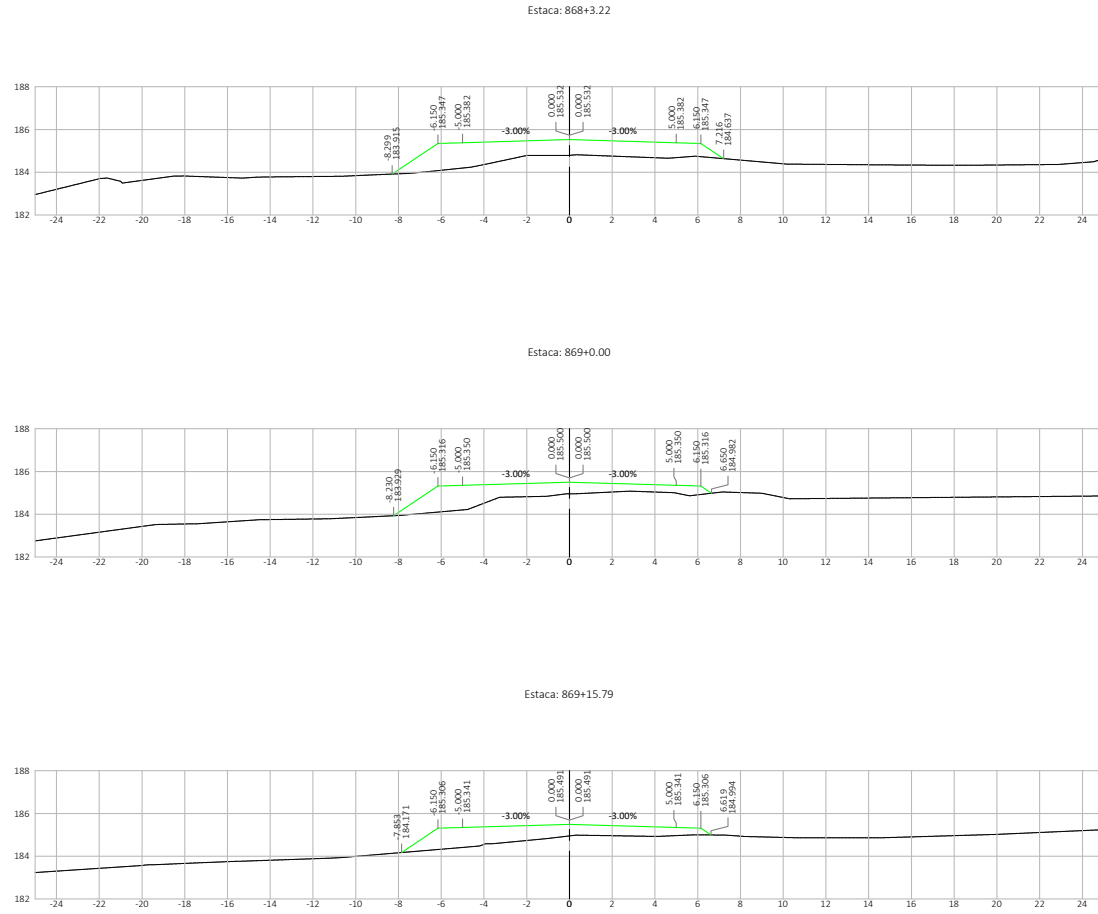

Nº	DATA	APROVAÇÃO	AUTORIA	APROVAÇÃO	DOCUMENTO	OBSERVAÇÕES:	Elaboração: Consórcio	SINFRA	SECRETARIA DE ESTADO DE INFRAESTRUTURA E LOGÍSTICA DE MATO GROSSO	SPOR
									Rodovia: MT-339/248	Folha nº: ST-372
						Trecho: Entr. MT-175(A)/PU São José dos Quatro Marcos - Entr. MT-170(247)(A)			Data: -	
						Extensão: 42,60 km			Escala: 1:200	
						Assunto: SEÇÕES TRANSVERSAIS DE TERRAPLENAGEM				



SINFRA P202623483A

HASH: 8503328461da6c39891c8aa276598a7f502509a8a8af3a20e9093345e4ed. Documento assinado digitalmente, valide em <https://equilocoas.seplag.mt.gov.br/fonebe-pub/validar/8503328461da6c39891c8aa276598a7f502509a8a8af3a20e9093345e4ed>. Assinado por: AMANDA CRISTINA REZENDE ARAUJO em 25/03/2026 - Jmssdo em 26/03/2026 09:30:16 por AMANDA ARAUJO



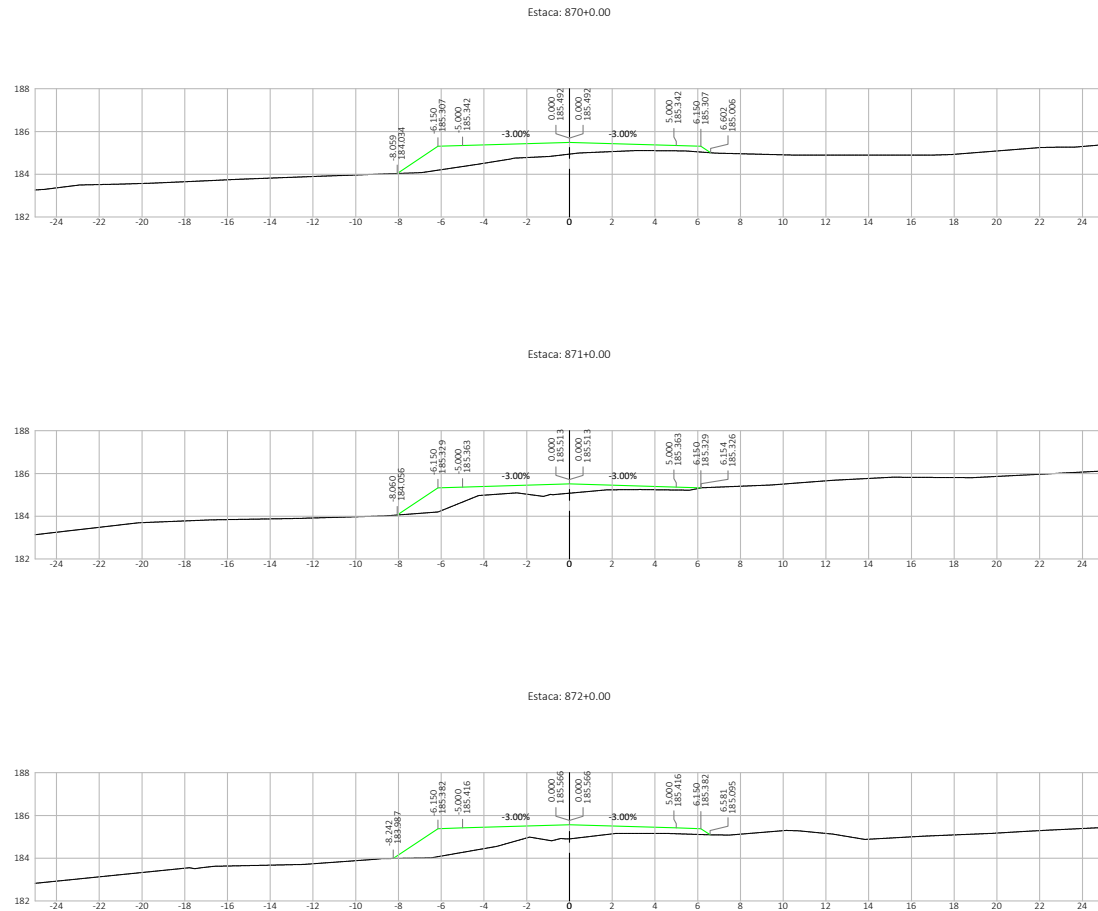

Nº	DATA	APROVAÇÃO	AUTORIA	APROVAÇÃO	DOCUMENTO	OBSERVAÇÕES:

Elaboração: 	SINFRA 	SECRETARIA DE ESTADO DE INFRAESTRUTURA E LOGÍSTICA DE MATO GROSSO Rodovia: MT-339/248 Trecho: Entr. MT-175(A)/PU São José dos Quatro Marcos - Entr. MT-170(247(A)) Extensão: 42,60 km Assunto: SEÇÕES TRANSVERSAIS DE TERRAPLENAGEM	SPOR Folha n°: ST-373 Data: - Escala: 1:200
--	--	--	---

HASH: 850032846f1da6c39891c8aaz76598a7f00250508aaf3a0260903345e4ed. Documento assinado digitalmente, valide em https://equios-seplag.mt.gov.br/validar-pub/#/validar/850032846f1da6c39891c8aaz76598a7f00250508aaf3a0260903345e4ed. Assinado por: AMANDA CRISTINA REZENDE ARAUJO em 25/03/2026 - Juntado em 26/03/2026 09:30:16 por AMANDA ARAUJO



SINFRA P202623483A



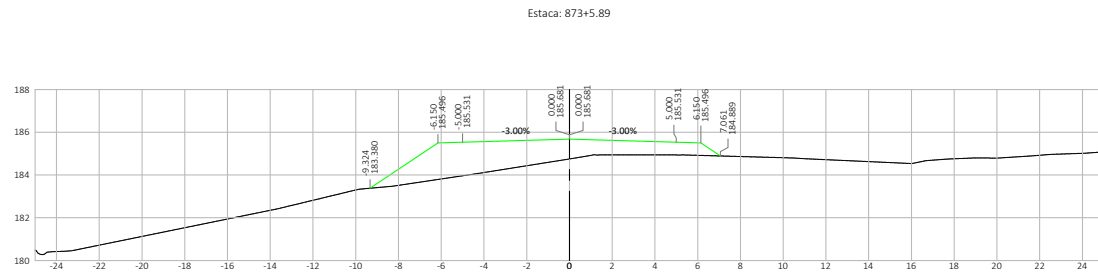
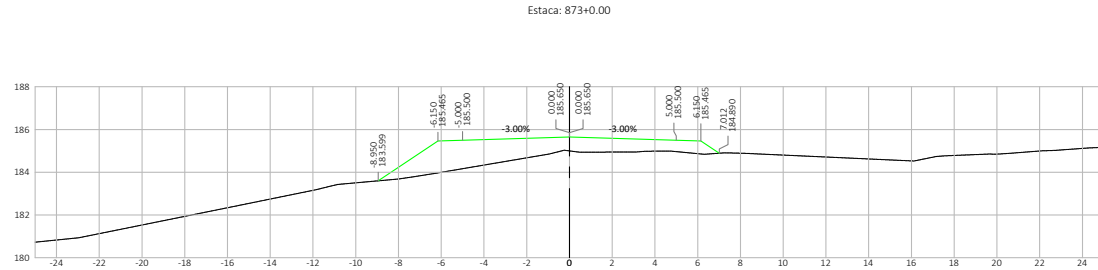

Nº	DATA	APROVAÇÃO	AUTORIA	APROVAÇÃO	DOCUMENTO	OBSERVAÇÕES:

Elaboração: <i>Consórcio</i>	SINFRA	SECRETARIA DE ESTADO DE INFRAESTRUTURA E LOGÍSTICA DE MATO GROSSO	SPOR
		Rodovia: MT-339/248	Folha n°: ST-374
		Trecho: Entr. MT-175(A)/PU São José dos Quatro Marcos - Entr. MT-170(247)(A)	Data:
		Extensão: 42,60 km	Escala: 1:200
		Assunto: SEÇÕES TRANSVERSAIS DE TERRAPLENAGEM	

HASH: 8503358461da6c33881c6aa276568a7f002506a8e8a1fa26e903345e4ed. Documento assinado digitalmente, valide em <https://requisitoes.splag.mt.gov.br/flowbee-pub/#/validar/85033345e4ed>. Assinado por: AMANDA CRISTINA REZENDE ARAUJO em 26/03/2026 09:30:16 por AMANDA ARAUJO



SINFRA P202623483A



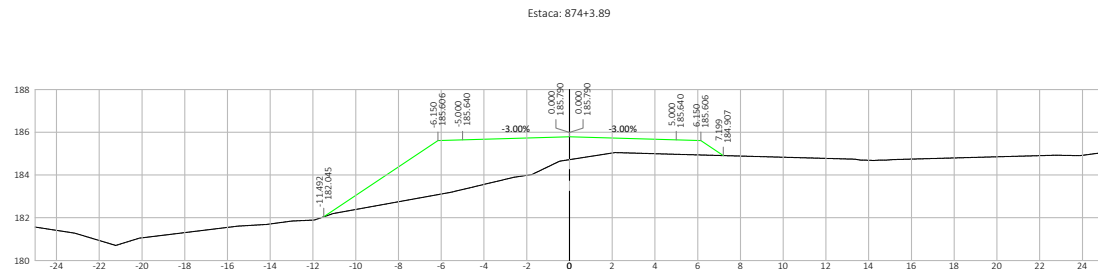
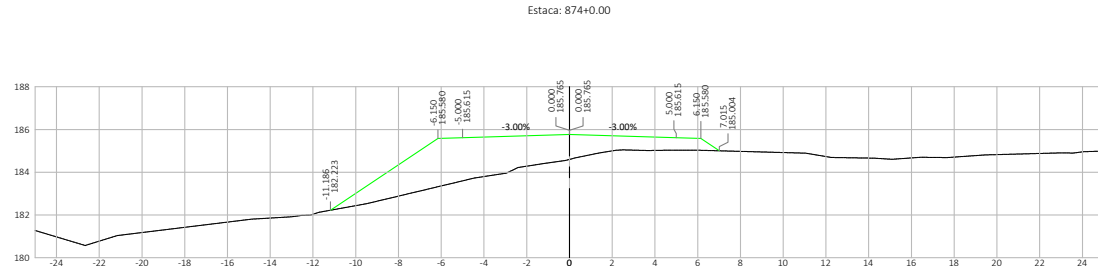

Nº	DATA	APROVAÇÃO	AUTORIA	APROVAÇÃO	DOCUMENTO	OBSERVAÇÕES:	Elaboração:	SINFRA	SECRETARIA DE ESTADO DE INFRAESTRUTURA E LOGÍSTICA DE MATO GROSSO	SPOR
							Consórcio  		Rodovia: MT-339/248 Trecho: Entr. MT-175(A)/PU São José dos Quatro Marcos - Entr. MT-170(247(A)) Extensão: 42,60 km Assunto: SEÇÕES TRANSVERSAIS DE TERRAPLENAGEM	Folha n°: ST-375 Data: - Escala: 1:200

HASH: 8503032646f1da6c33881c0baa276568a7f5025098a8e8af3a20e903345e4ed. Documento assinado digitalmente, valide em <https://requisitos.sispag.mt.gov.br/flowbee-pub/#/validar> ou <https://requisitos.sispag.mt.gov.br/flowbee-pub/#/validar> por AMANDA CRISTINA REZENDE ARAUJO em 26/03/2026 às 09:30:16 por AMANDA ARAUJO.

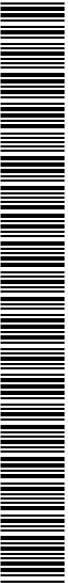

SINFRA P202623483A



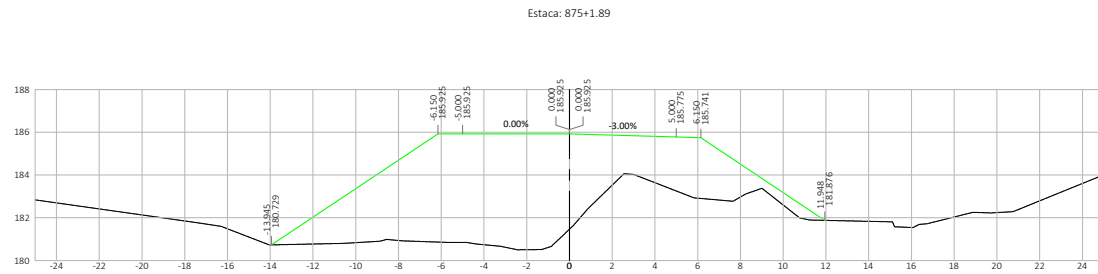
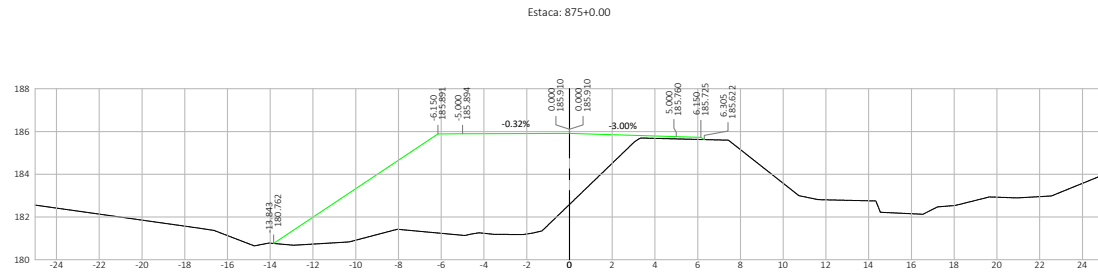

Nº.	DATA	APROVAÇÃO	AUTORIA	APROVAÇÃO	DOCUMENTO	OBSERVAÇÕES:	Elaboração: <i>Consórcio</i>	SINFRA	SECRETARIA DE ESTADO DE INFRAESTRUTURA E LOGÍSTICA DE MATO GROSSO	SPOR
									Rodovia: MT-339/248	Folha n°: ST-376
						Trecho: Entr. MT-175(A)/PU São José dos Quatro Marcos - Entr. MT-170/247(A)			Data:	
						Extensão: 42,60 km			Escala:	
						Assunto:			1:200	
						SEÇÕES TRANSVERSAIS DE TERRAPLENAGEM				



SINFRA P202623483A



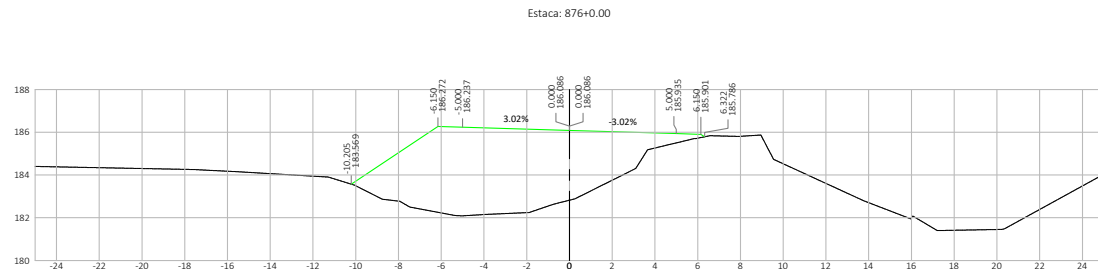
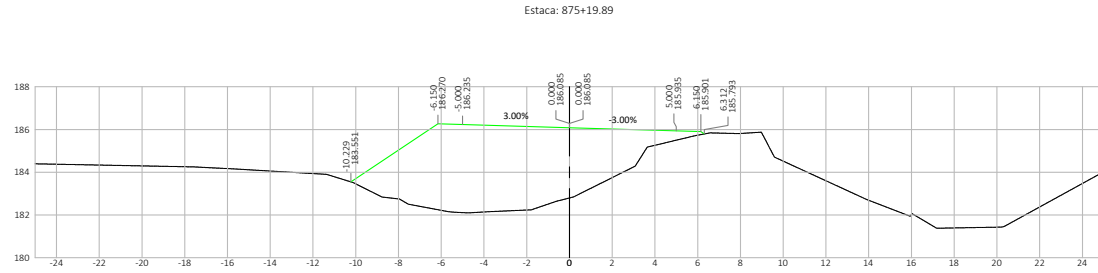

Nº.	DATA	APROVAÇÃO	AUTORIA	APROVAÇÃO	DOCUMENTO	OBSERVAÇÕES:	Elaboração: <i>Consórcio</i>	SINFRA	SECRETARIA DE ESTADO DE INFRAESTRUTURA E LOGÍSTICA DE MATO GROSSO	SPOR
									Rodovia: MT-339/248	Folha n°: ST-377
									Trecho: Entr. MT-175(A)/PU São José dos Quatro Marcos - Entr. MT-170(247)(A)	Data: -
									Extensão: 42,60 km	Escala: 1:200
									Assunto: SEÇÕES TRANSVERSAIS DE TERRAPLENAGEM	

HASH: 8503358461da6c33891c6aa276592a7f502509a8e8af3a20e903345e4ed. Documento assinado digitalmente, valide em <https://requisicoes.sispag.mt.gov.br/flowbee-pub/#/validar/8503358461da6c33891c6aa276592a7f502509a8e8af3a20e903345e4ed>. Assinado por: AMANDA CRISTINA REZENDE ARAUJO em 25/03/2026 - Juntado em 26/03/2026 09:30:16 por AMANDA ARAUJO



SINFRA P202623483A



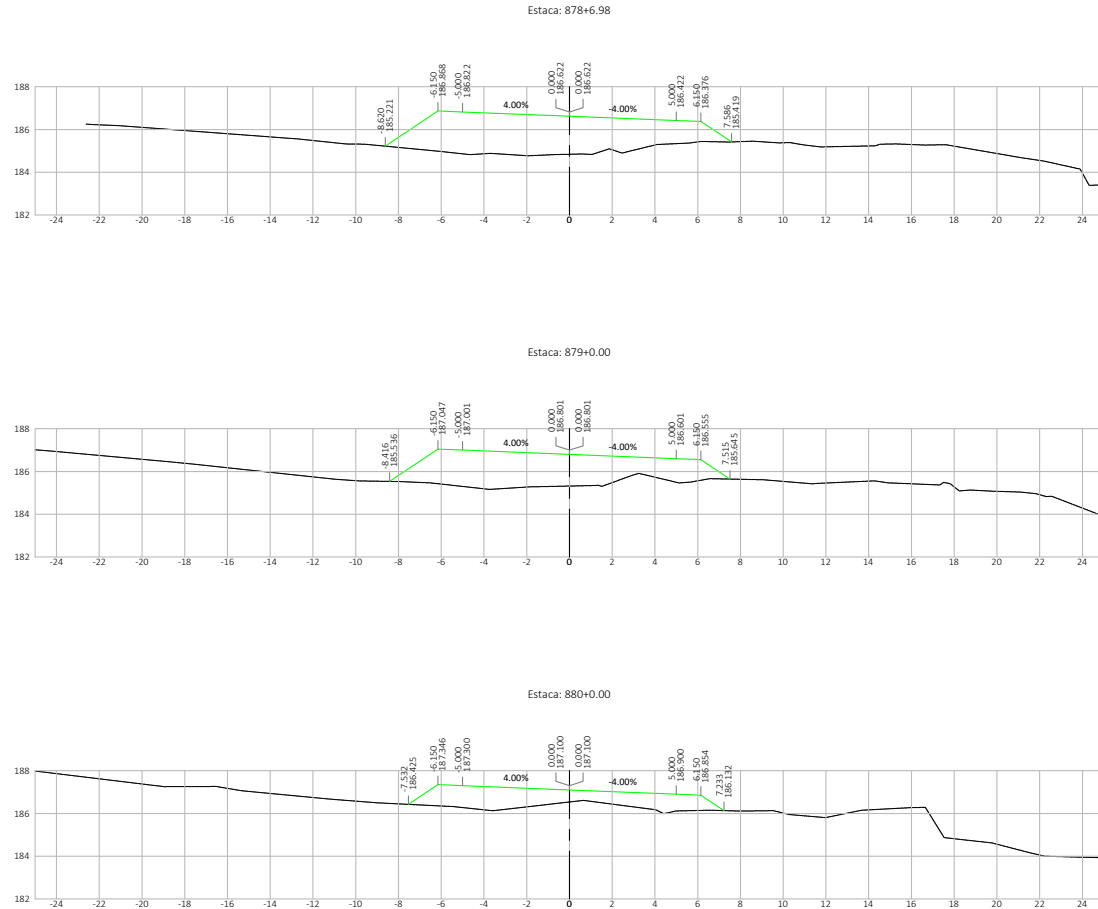

Nº.	DATA	APROVAÇÃO	AUTORIA	APROVAÇÃO	DOCUMENTO	OBSERVAÇÕES:	Elaboração:	SINFRA	SECRETARIA DE ESTADO DE INFRAESTRUTURA E LOGÍSTICA DE MATO GROSSO	SPOR
							Consórcio  		Rodovia: MT-339/248 Trecho: Entr. MT-175(A)/PU São José dos Quatro Marcos - Entr. MT-170(247(A)) Extensão: 42,60 km Assunto: SEÇÕES TRANSVERSAIS DE TERRAPLENAGEM	Folha nº: ST- 379 Data: - Escala: 1:200

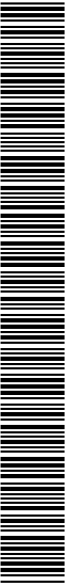

SINFRA P202623483A



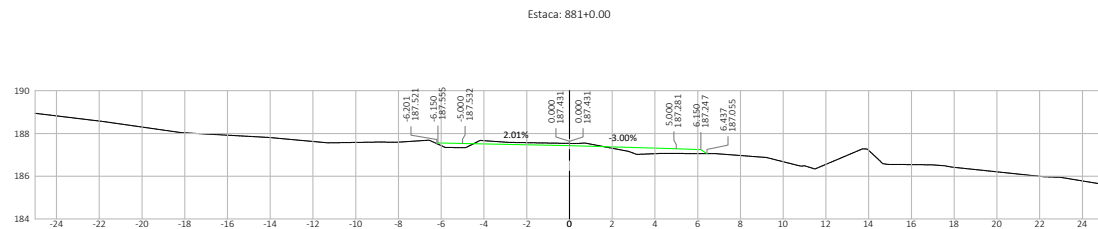
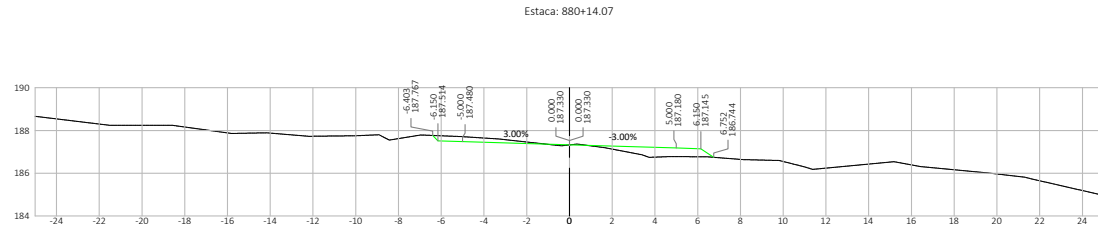
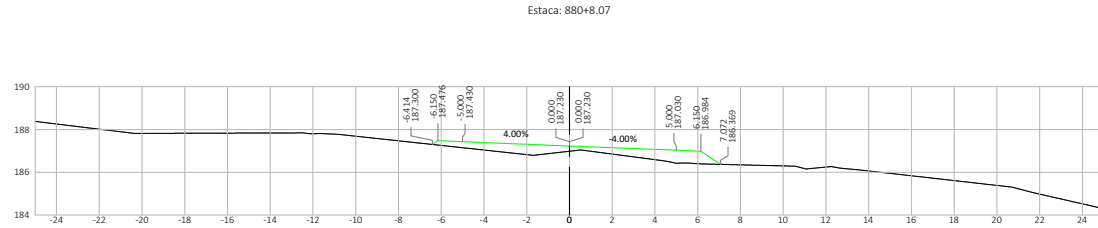

Nº	DATA	APROVAÇÃO	AUTORIA	APROVAÇÃO	DOCUMENTO	OBSERVAÇÕES:	Elaboração:	SINFRA	SECRETARIA DE ESTADO DE INFRAESTRUTURA E LOGÍSTICA DE MATO GROSSO	SPOR
							Consórcio 		Rodovia: MT-339/248 Trecho: Entr. MT-175(A)/PU São José dos Quatro Marcos - Entr. MT-170(247(A)) Extensão: 42,60 km Assunto: SEÇÕES TRANSVERSAIS DE TERRAPLENAGEM	Folha n°: ST-380 Data: - Escala: 1:200

HASH: 850332846f1da6c33881c0baa276598a7f50250208a6af3a20e903345e4ed - Documento assinado digitalmente, valide em https://equios-seaplag.mt.gov.br/flowbee-pub/#/validar/85033345e4ed - Documento assinado por: AMANDA CRISTINA REZENDE ARAUJO em 26/03/2026 às 09:30:16 por AMANDA ARAUJO

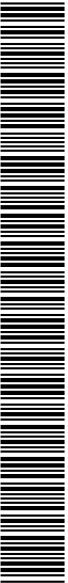

SINFRA P202623483A



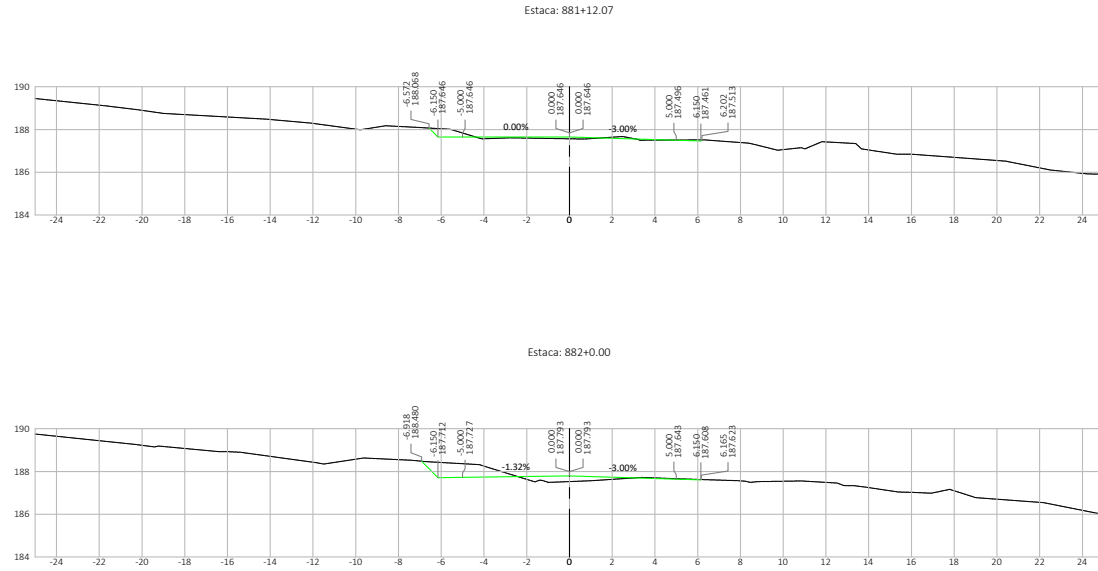

Nº.	DATA	APROVAÇÃO	AUTORIA	APROVAÇÃO	DOCUMENTO	OBSERVAÇÕES:	Elaboração:	SINFRA	SECRETARIA DE ESTADO DE INFRAESTRUTURA E LOGÍSTICA DE MATO GROSSO	SPOR
							Consórcio  		Rodovia: MT-339/248 Trecho: Entr. MT-175(A)/PU São José dos Quatro Marcos - Entr. MT-170(247(A)) Extensão: 42,60 km Assunto: SEÇÕES TRANSVERSAIS DE TERRAPLENAGEM	Folha n°: ST-381 Data: - Escala: 1:200

HASH: 8503032616f1da6c33881cb0aa276592a7f02d2509ba8af3a20e0903345e4ed. Documento assinado digitalmente, valide em <https://requisitos.seplag.mt.gov.br/fonebe-pub/#/validar> ou <https://requisitos.seplag.mt.gov.br/fonebe-pub/#/validar> por AMANDA CRISTINA REZENDE ARAUJO em 26/03/2026 às 15:19:51.



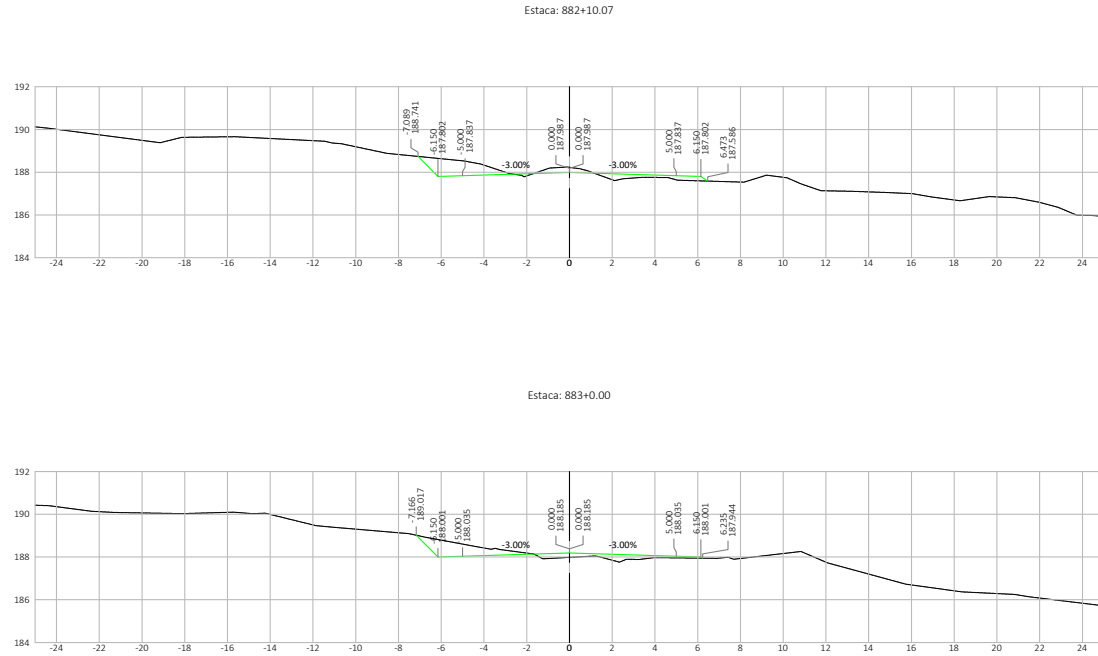

Nº.	DATA	APROVAÇÃO	AUTORIA	APROVAÇÃO	DOCUMENTO	OBSERVAÇÕES:	Elaboração:	SINFRA	SECRETARIA DE ESTADO DE INFRAESTRUTURA E LOGÍSTICA DE MATO GROSSO	SPOR
							Consórcio  		Rodovia: MT-339/248 Trecho: Entr. MT-175(A)/PU São José dos Quatro Marcos - Entr. MT-170/247(A) Extensão: 42,60 km Assunto: SEÇÕES TRANSVERSAIS DE TERRAPLENAGEM	Folha n°: ST-382 Data: - Escala: 1:200

HASH: 85003526461da6ac39891cbauaz76595a7f5025050a8eaf3a20e903345e4ed. Documento assinado digitalmente, valide em <https://equilocois.ssplog.mt.gov.br/flowbee-pub/#/validar/85003526461da6ac39891cbauaz76595a7f5025050a8eaf3a20e903345e4ed>. Assinado por: AMANDA CRISTINA REZENDE ARAUJO em 26/03/2026 às 09:30:16 por AMANDA ARAUJO.

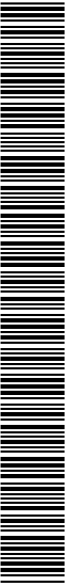

SINFRA P202623483A

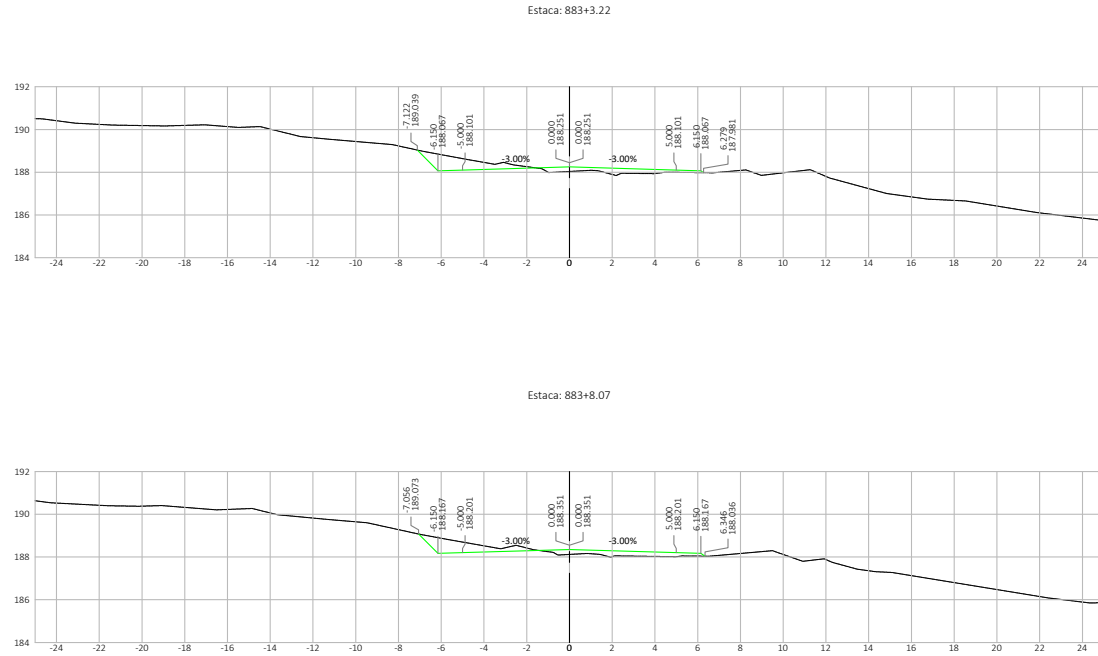

Nº.	DATA	APROVAÇÃO	AUTORIA	APROVAÇÃO	DOCUMENTO	OBSERVAÇÕES:	Elaboração:	SINFRA	SECRETARIA DE ESTADO DE INFRAESTRUTURA E LOGÍSTICA DE MATO GROSSO	SPOR
							Consórcio 		Rodovia: MT-339/248 Trecho: Entr. MT-175(A)/PU São José dos Quatro Marcos - Entr. MT-170(247(A)) Extensão: 42,60 km Assunto: SEÇÕES TRANSVERSAIS DE TERRAPLENAGEM	Folha n.º: ST-383 Data: - Escala: 1:200

HASH: 85033526461da6c33881c6baa276592a7f052509a8eaf3a20e903345e4ed. Documento assinado digitalmente, valide em <https://requisicoes.sptag.mt.gov.br/validar-pub/#/validar> ou <https://requisicoes.sptag.mt.gov.br/validar-pub/#/validar>. Assinado por: AMANDA CRISTINA REZENDE ARAUJO em 26/03/2026 09:20:16 por AMANDA ARAUJO

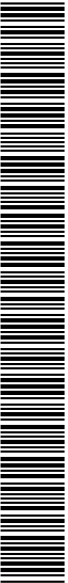

SINFRACA P202623483A



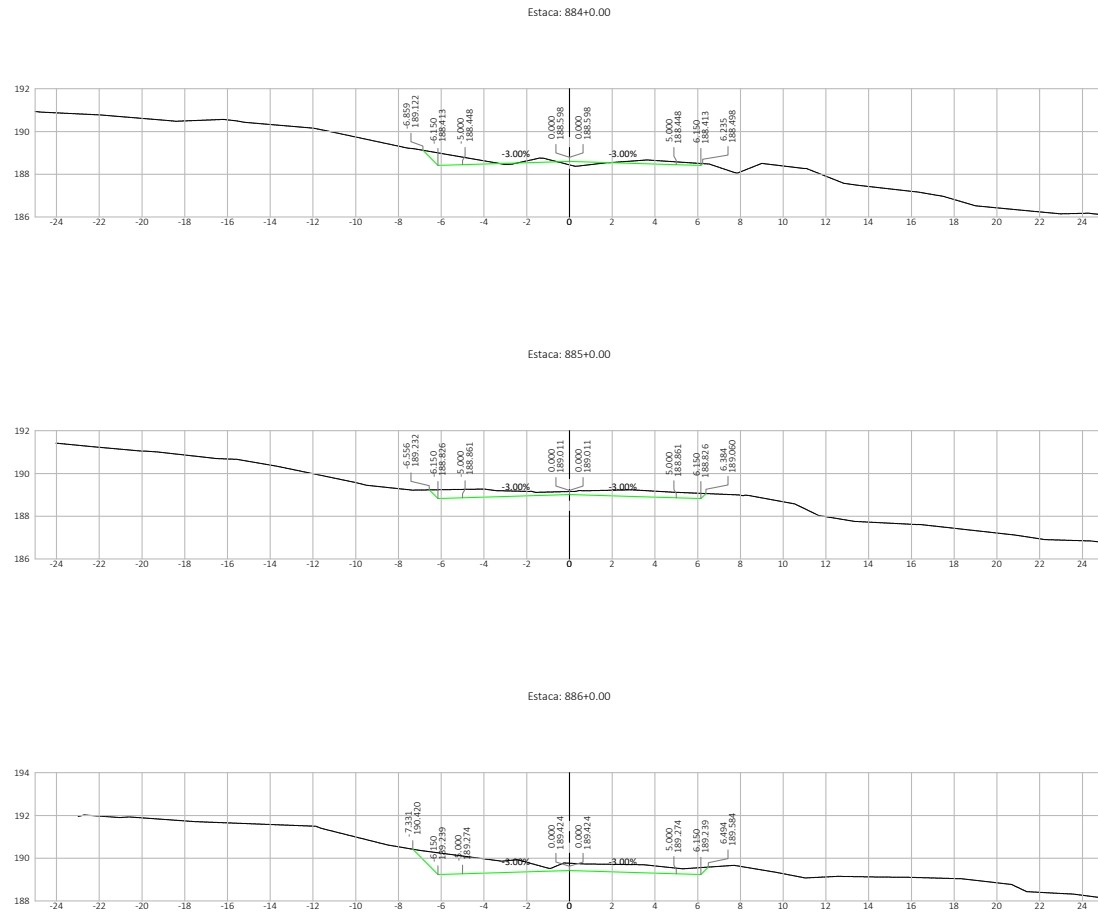

Nº.	DATA	APROVAÇÃO	AUTORIA	APROVAÇÃO	DOCUMENTO	OBSERVAÇÕES:	Elaboração:	SINFRA	SECRETARIA DE ESTADO DE INFRAESTRUTURA E LOGÍSTICA DE MATO GROSSO	SPOR
									Rodovia: MT-339/248 Trecho: Entr. MT-175(A)/PU São José dos Quatro Marcos - Entr. MT-170(247(A)) Extensão: 42,60 km Assunto: SEÇÕES TRANSVERSAIS DE TERRAPLENAGEM	Folha nº: ST-384 Data: - Escala: 1:200

HASH: 8503032646f1da6c39891c6aa276598a7f5020508a6a1fa20e903345e4ed. Documento assinado digitalmente, valide em <https://equilocois.seplag.mt.gov.br/validar-pub/> ou <https://validar-pub/validar-pub/>. Assinado por: AMANDA CRISTINA REZENDE ARAUJO em 26/03/2026 09:30:16 por AMANDA ARAUJO

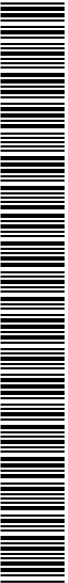

SINFRA P202623483A



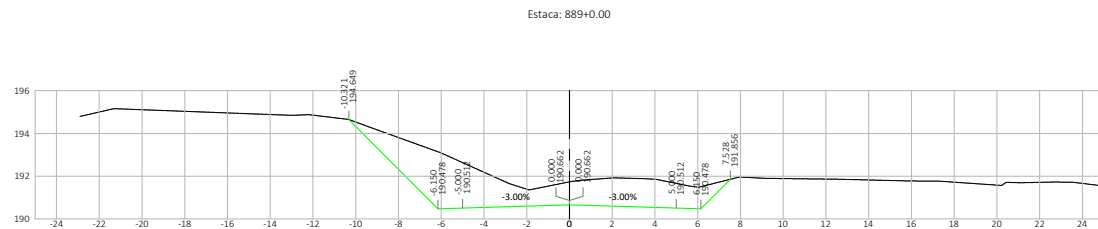
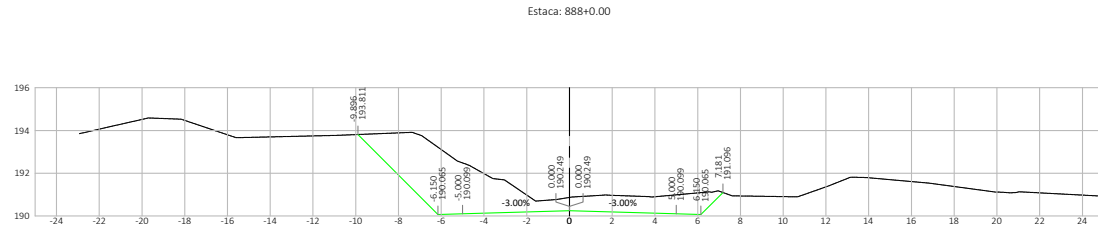
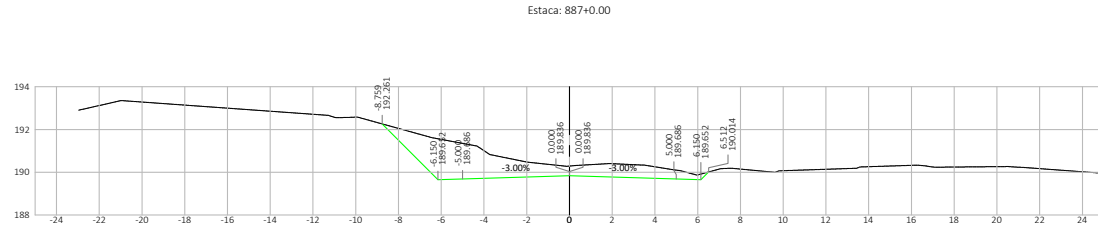

Nº	DATA	APROVAÇÃO	AUTORIA	APROVAÇÃO	DOCUMENTO	OBSERVAÇÕES:	Elaboração:	SINFRA	SECRETARIA DE ESTADO DE INFRAESTRUTURA E LOGÍSTICA DE MATO GROSSO	SPOR
							Consórcio		Rodovia: MT-339/248	Folha n°: ST-385
									Trecho: Entr. MT-175(A)/PU São José dos Quatro Marcos - Entr. MT-170(247)(A)	Data: -
									Extensão: 42,60 km	Escala: 1:200
									Assunto: SEÇÕES TRANSVERSAIS DE TERRAPLENAGEM	

HASH: 8500352616f1da6ac33881c6aa276568a7f5025058a8a3f3a20963345e4ed. Documento assinado digitalmente, valide em <https://requisitos.seplag.mt.gov.br/flowbee-pub/#/validar> ou <https://validar01b8-858k-cvcc-anf/>. Assinado por: AMANDA CRISTINA REZENDE ARAUJO em 25/03/2026 às 15:19:16 por AMANDA ARAUJO

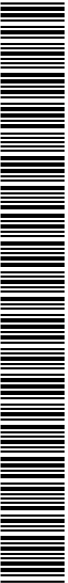

SINFRA P202623483A



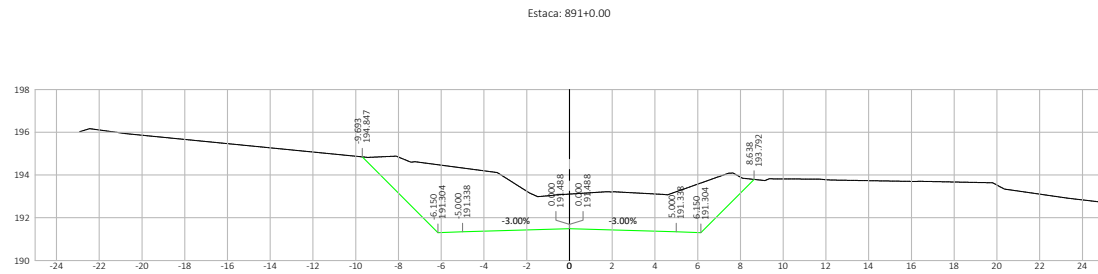
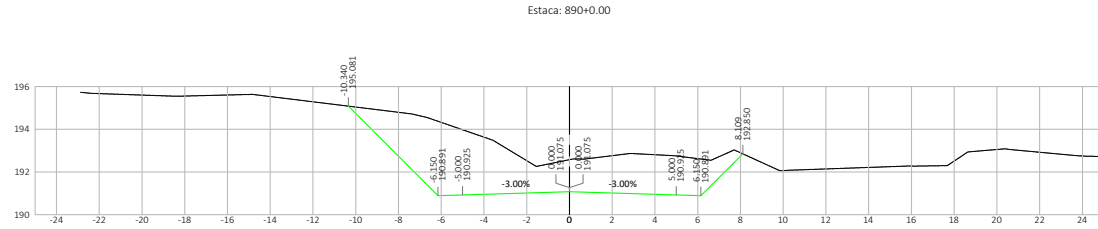

Nº	DATA	APROVAÇÃO	AUTORIA	APROVAÇÃO	DOCUMENTO	OBSERVAÇÕES:	Elaboração: Consórcio	SINFRA	SECRETARIA DE ESTADO DE INFRAESTRUTURA E LOGÍSTICA DE MATO GROSSO	SPOR
									Rodovia: MT-339/248 Trecho: Entr. MT-175(A)/PU São José dos Quatro Marcos - Entr. MT-170(247)(A)	Folha nº: ST-386
									Extensão: 42,60 km Assunto: SEÇÕES TRANSVERSAIS DE TERRAPLENAGEM	Data: -
										Escala: 1:200

HASH: 85003526461da6ac33881c0baaz76592a7f502509a8a6af3a20e9033454ed. Documento assinado digitalmente, valide em <https://equilocoasptag.mt.gov.br/flowbee-pub/#/validar/85003526461da6ac33881c0baaz76592a7f502509a8a6af3a20e9033454ed>. Assinado por: AMANDA CRISTINA REZENDE ARAUJO em 25/03/2026 às 15:19:51.



SINFRA P202623483A



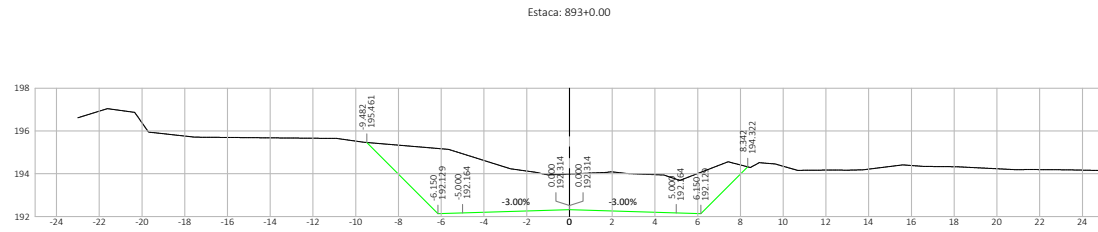
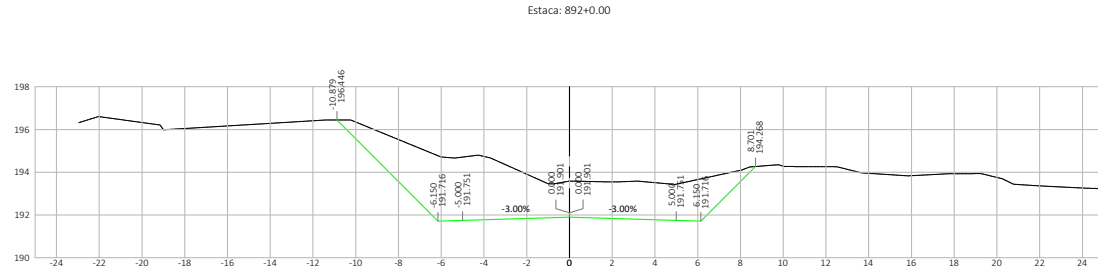

Nº	DATA	APROVAÇÃO	AUTORIA	APROVAÇÃO	DOCUMENTO	OBSERVAÇÕES:	Elaboração:	SINFRA	SECRETARIA DE ESTADO DE INFRAESTRUTURA E LOGÍSTICA DE MATO GROSSO	SPOR
							Consórcio		Rodovia: MT-339/248	Folha n°: ST-387
									Trecho: Entr. MT-175(A)(PU São José dos Quatro Marcos) - Entr. MT-170(247)(A)	Data: -
									Extensão: 42,60 km	Escala: 1:200
									Assunto: SEÇÕES TRANSVERSAIS DE TERRAPLENAGEM	

HASH: 85030326461da6ac39891cbbaz76592a7f0025098a8af3a20e903345e4ed. Documento assinado digitalmente, valide em https://requisitoes.sspag.mt.gov.br/validar-pub/#/validar/85030326461da6ac39891cbbaz76592a7f0025098a8af3a20e903345e4ed. Assinado por: AMANDA CRISTINA REZENDE ARAUJO em 26/03/2026 09:30:16 por AMANDA ARAUJO



SINFRA P202623483A



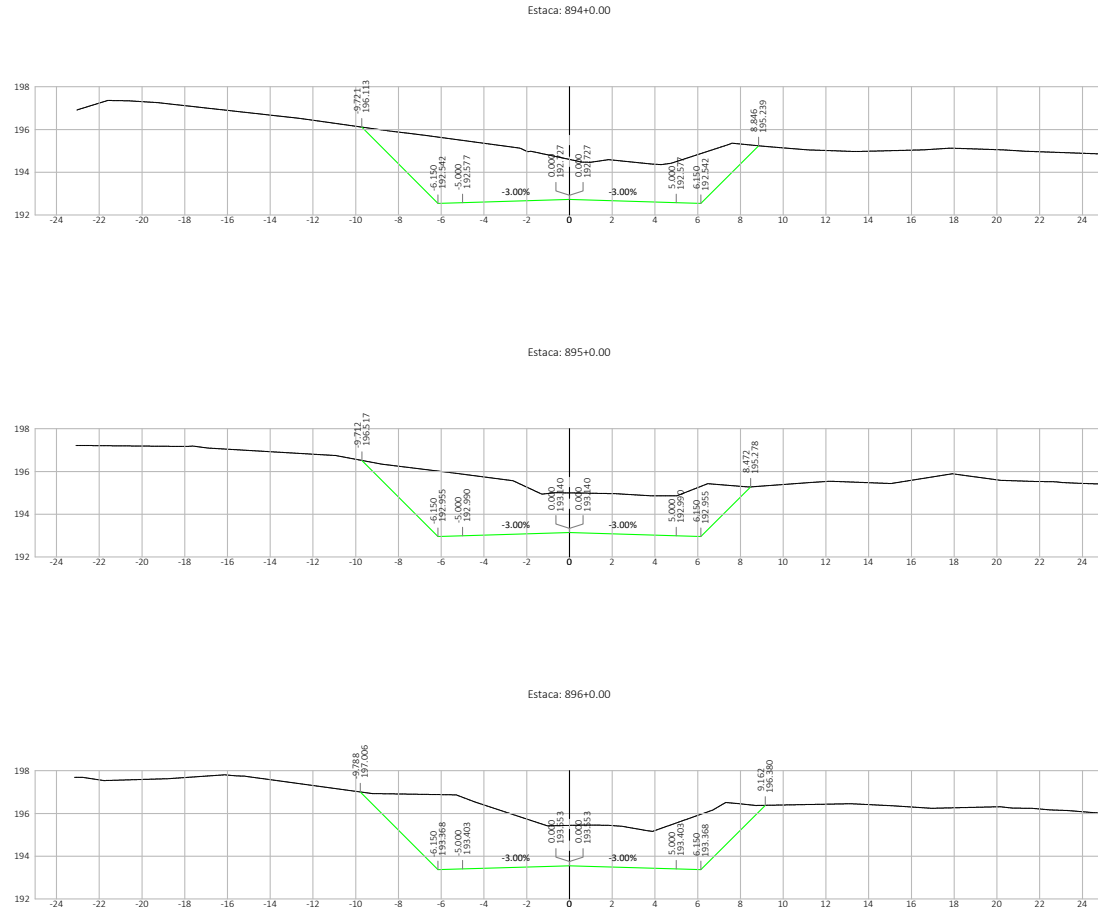

Nº.	DATA	APROVAÇÃO	AUTORIA	APROVAÇÃO	DOCUMENTO	OBSERVAÇÕES:	Elaboração:	SINFRA	SECRETARIA DE ESTADO DE INFRAESTRUTURA E LOGÍSTICA DE MATO GROSSO	SPOR
							Consórcio		Rodovia: MT-339/248	Folha n°: ST-388
									Trecho: Entr. MT-175(A)/PU São José dos Quatro Marcos - Entr. MT-170(247)(A)	Data:
									Extensão: 42,60 km	Escala:
									Assunto: SEÇÕES TRANSVERSAIS DE TERRAPLENAGEM	1:200

HA:SH: 8500352616E1da6c33881c8aa276598a7f5002508e8a8f3a20e903345e4ed. Documento assinado digitalmente, valide em <https://leigos.ceasplag.mt.gov.br/fornhee-pub/w/valida/SHB-BSNK-CONC-ANUF>. Assinado por: AMANDA CRISTINA REZENDE ARAUJO em 25/03/2026 - Juntado em 26/03/2026 09:30:16 por AMANDA ARAUJO



SINFRA P202623483A



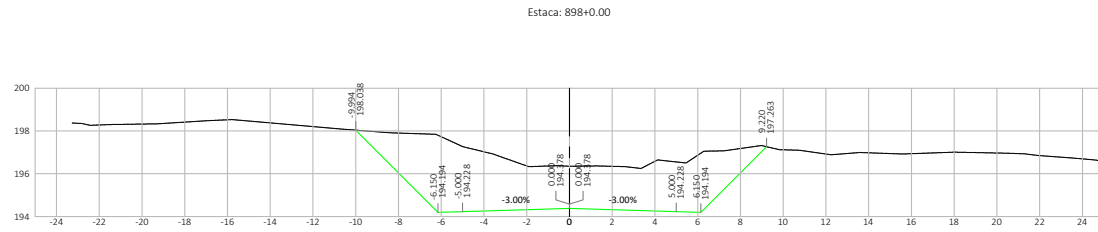
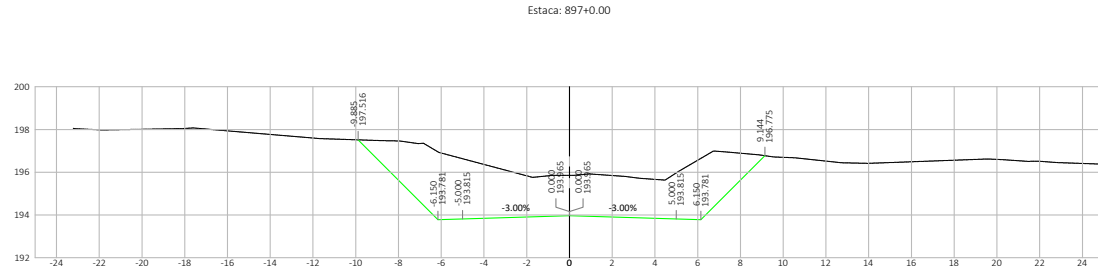

Nº	DATA	APROVAÇÃO	AUTORIA	APROVAÇÃO	DOCUMENTO	OBSERVAÇÕES:	Elaboração:	SINFRA	SECRETARIA DE ESTADO DE INFRAESTRUTURA E LOGÍSTICA DE MATO GROSSO	SPOR
							Consórcio 		Rodovia: MT-339/248 Trecho: Entr. MT-175(A)/PU São José dos Quatro Marcos - Entr. MT-170/247(A) Extensão: 42,60 km Assunto: SEÇÕES TRANSVERSAIS DE TERRAPLENAGEM	Folha nº: ST- 389 Data: - Escala: 1:200

HASH: 85003526461da6ac33881cbauz76568a7f002509a8a8afaz0963345e4ed. Documento assinado digitalmente, valide em <https://requisitos.ssplog.mt.gov.br/validar-pub/> validado por AMANDA CRISTINA REZENDE ARAUJO em 26/03/2026 às 15:19:51.



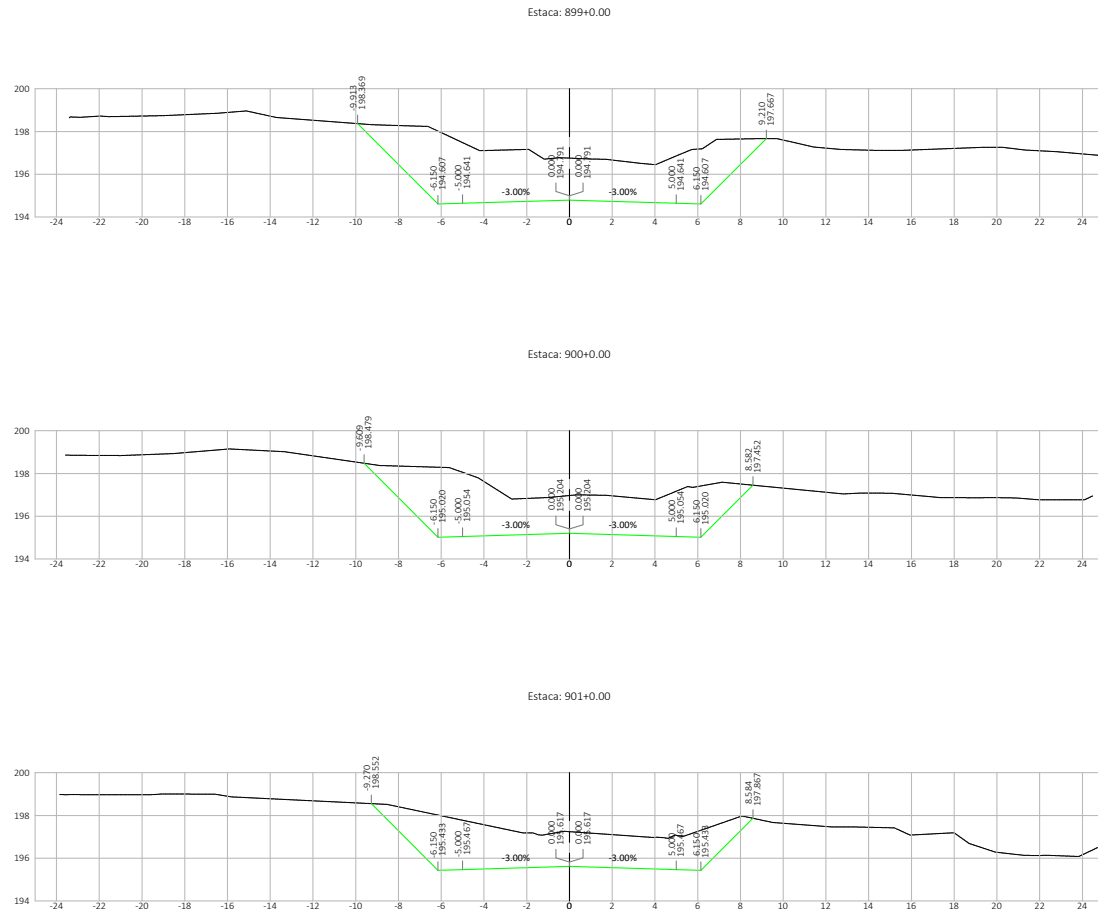

Nº.	DATA	APROVAÇÃO	AUTORIA	APROVAÇÃO	DOCUMENTO	OBSERVAÇÕES:	Elaboração: Consórcio	SINFRA	SECRETARIA DE ESTADO DE INFRAESTRUTURA E LOGÍSTICA DE MATO GROSSO	SPOR
							 		Rodovia: MT-339/248	Folha n°: ST-390
						Trecho: Entr. MT-175(A)/PU São José dos Quatro Marcos - Entr. MT-170(247(A))			Data:	
								Extensão: 42,60 km	Assunto: SEÇÕES TRANSVERSAIS DE TERRAPLENAGEM	Escala: 1:200

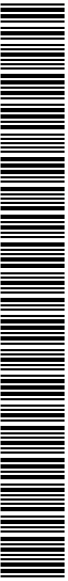

HASH: 85033258461da6c33881c8aa276598a7502508a8af3a26903345e4ed. Documento assinado digitalmente, valide em <https://equi-fores.sspag.mt.gov.br/fores-pub/validar/85033258461da6c33881c8aa276598a7502508a8af3a26903345e4ed>. Assinado por: AMANDA CRISTINA REZENDE ARAUJO em 25/03/2026 às 15:19:51 por AMANDA ARAUJO



SINFRA P202623483A

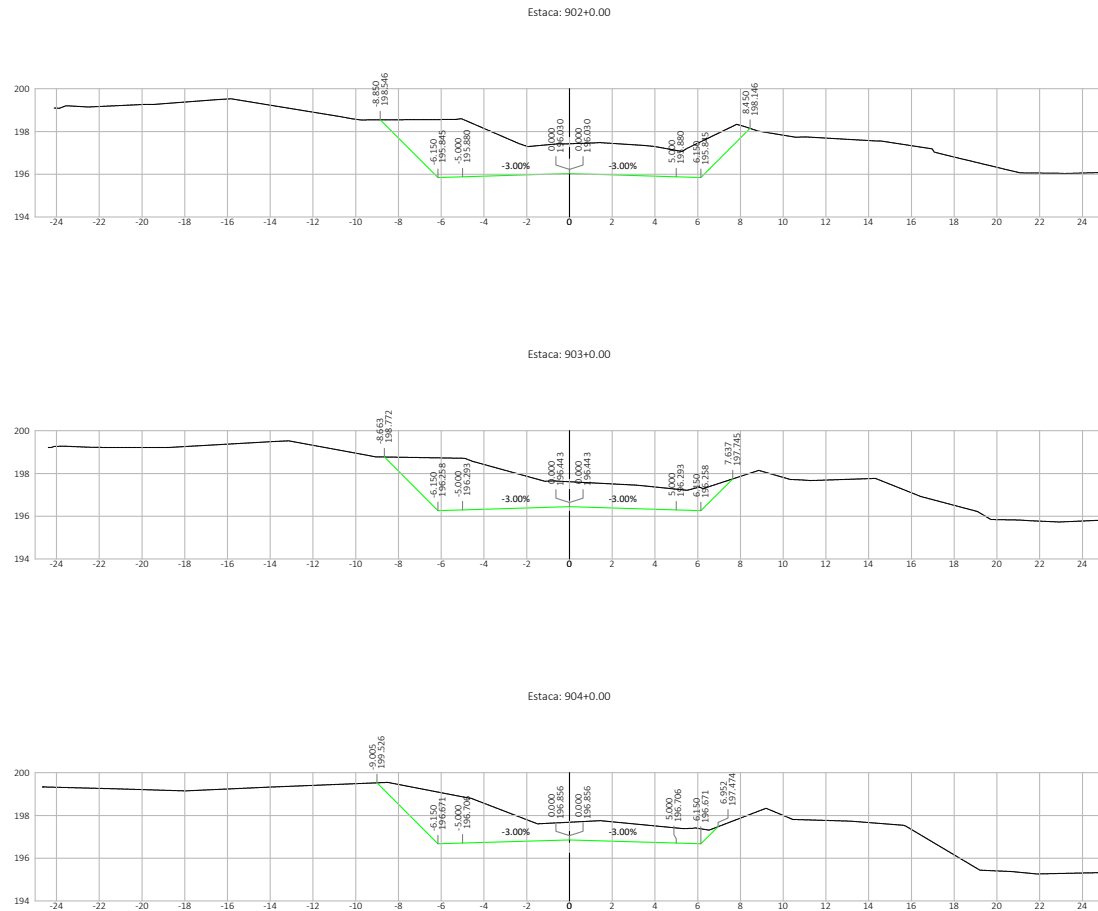



Nº.	DATA	APROVAÇÃO	AUTORIA	APROVAÇÃO	DOCUMENTO	OBSERVAÇÕES:	Elaboração:	SINFRA	SECRETARIA DE ESTADO DE INFRAESTRUTURA E LOGÍSTICA DE MATO GROSSO	SPOR
							<p>Consórcio</p>  		<p>Rodovia: MT-339/248</p> <p>Trecho: Entr. MT-175(A)/PU São José dos Quatro Marcos - Entr. MT-170(247(A))</p> <p>Extensão: 42,60 km</p> <p>Assunto: SEÇÕES TRANSVERSAIS DE TERRAPLENAGEM</p>	<p>Folha n°: ST-391</p> <p>Data: -</p> <p>Escala: 1:200</p>

HASH: 850303261e61da6c33881c8aa276598a7f50250508a6af3a20e0963345e4ed. Documento assinado digitalmente, valide em <https://requisicoes.asplag.mt.gov.br/validar-pub/> ou <https://validar-sb-brsn-cvcc-anuf>. Assinado por: AMANDA CRISTINA REZENDE ARAUJO em 25/03/2026 às 15:19:51 por AMANDA ARAUJO

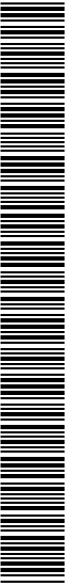

SINFRA P202623483A



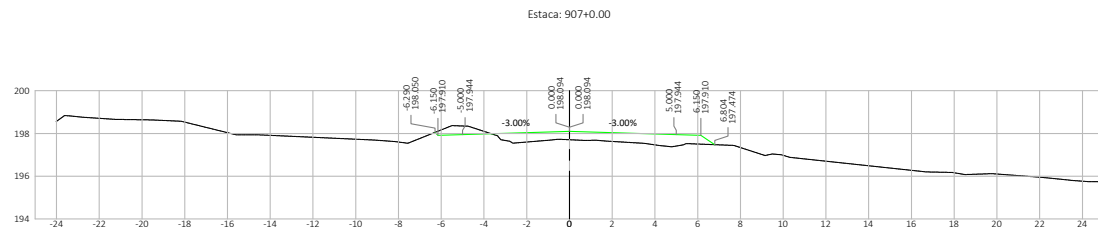
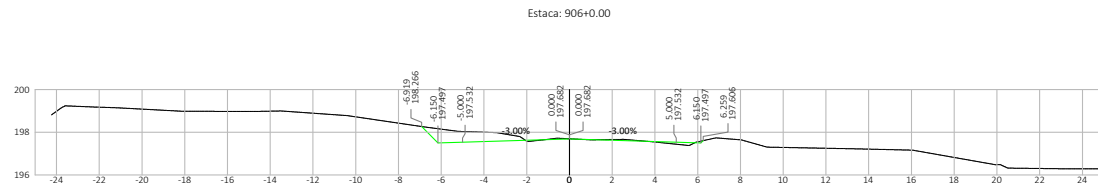
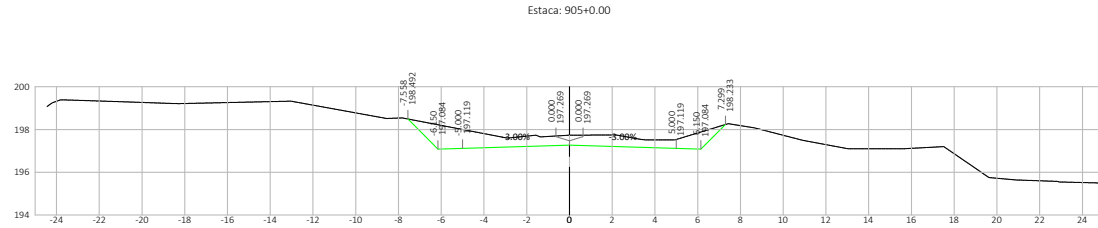

Nº.	DATA	APROVAÇÃO	AUTORIA	APROVAÇÃO	DOCUMENTO	OBSERVAÇÕES:	Elaboração:	SINFRA	SECRETARIA DE ESTADO DE INFRAESTRUTURA E LOGÍSTICA DE MATO GROSSO	SPOR
							Consórcio  		Rodovia: MT-339/248 Trecho: Entr. MT-175(A)/PU São José dos Quatro Marcos) - Entr. MT-170(247(A) Extensão: 42,60 km Assunto: SEÇÕES TRANSVERSAIS DE TERRAPLENAGEM	Folha n°: ST-392 Data: - Escala: 1:200

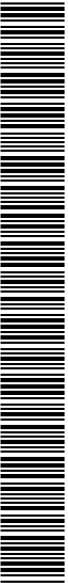

HASH: 85003526461da6c39891c6baa276598a7f00250508a6a8af3a20e903345e4ed - Documento assinado digitalmente, valide em https://requisicoes.sispag.mt.gov.br/flowbee-pub/#/validar/85003526461da6c39891c6baa276598a7f00250508a6a8af3a20e903345e4ed. Assinado por: AMANDA CRISTINA REZENDE ARAUJO em 25/03/2026 - Justado em 26/03/2026 09:30:16 por AMANDA ARAUJO



SINFRA P202623483A

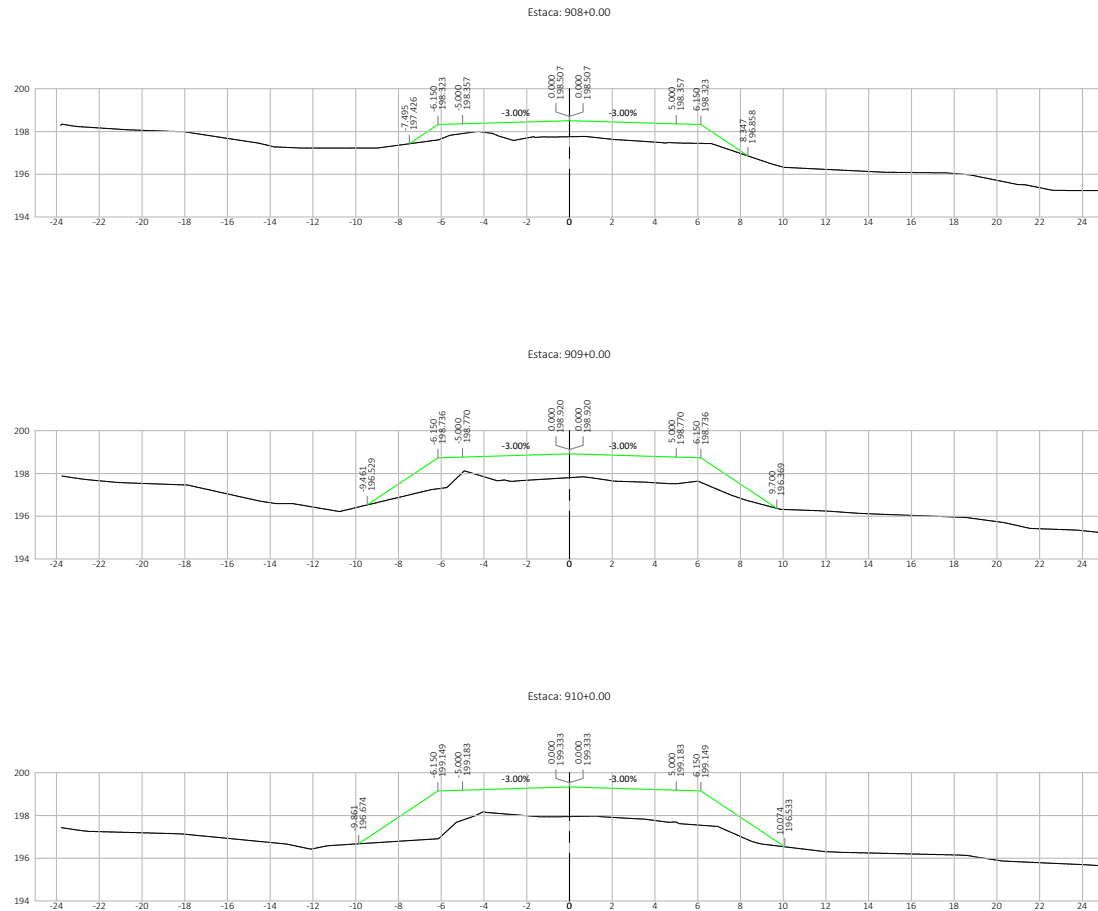



Nº.	DATA	APROVAÇÃO	AUTORIA	APROVAÇÃO	DOCUMENTO	OBSERVAÇÕES:	Elaboração:	SINFRA	SECRETARIA DE ESTADO DE INFRAESTRUTURA E LOGÍSTICA DE MATO GROSSO	SPOR
							Consórcio  		Rodovia: MT-339/248 Trecho: Entr. MT-175(A)/PU São José dos Quatro Marcos - Entr. MT-170(247(A)) Extensão: 42,60 km Assunto: SEÇÕES TRANSVERSAIS DE TERRAPLENAGEM	Folha n°: ST-393 Data: - Escala: 1:200

HASH: 85003526f6f1da6c33881c8aa276598a7f0025058a8af3a20e983345e4ed. Documento assinado digitalmente, valide em <https://requisitos-seplag.mt.gov.br/flowbee-pub/validar/85003526f6f1da6c33881c8aa276598a7f0025058a8af3a20e983345e4ed>. Assinado por: AMANDA CRISTINA REZENDE ARAUJO em 25/03/2026 - Juntado em 26/03/2026 09:30:16 por AMANDA ARAUJO



SINFRA P202623483A



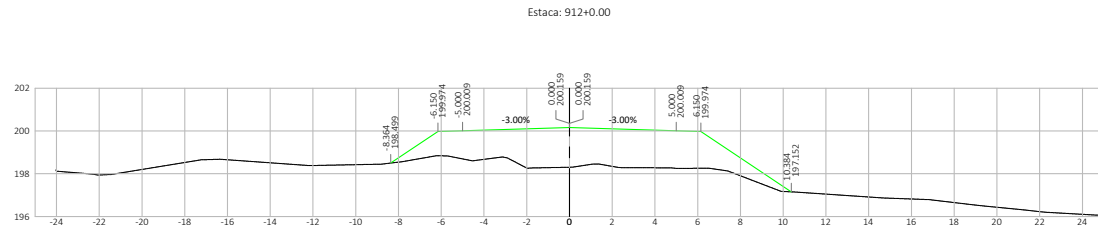
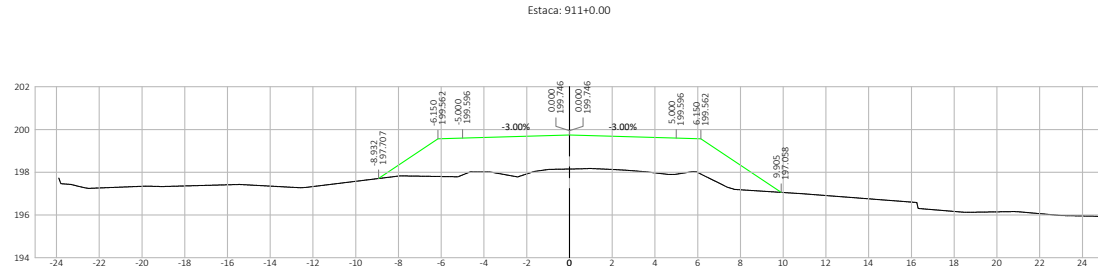

Nº	DATA	APROVAÇÃO	AUTORIA	APROVAÇÃO	DOCUMENTO	OBSERVAÇÕES:	Elaboração:	SINFRA	SECRETARIA DE ESTADO DE INFRAESTRUTURA E LOGÍSTICA DE MATO GROSSO	SPOR
							Consórcio  		Rodovia: MT-339/248 Trecho: Entr. MT-175(A)(PU São José dos Quatro Marcos) - Entr. MT-170(247(A)) Extensão: 42,60 km Assunto: SEÇÕES TRANSVERSAIS DE TERRAPLENAGEM	Folha nº: ST- 394 Data: - Escala: 1:200

HASH: 85003526461da6c33881c6aa276568a7f5025056a8e8af3a20e903345e4ed - Documento assinado digitalmente, valide em <https://requisitos.sispag.mt.gov.br/flowbee-pub/#/validar> ou <https://validar-nb-brsk-cmcc-anuf>. Assinado por: AMANDA CRISTINA REZENDE ARAUJO em 26/03/2026 às 09:30:16 por AMANDA ARAUJO.

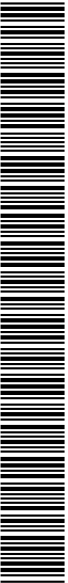

SINFRA P202623483A



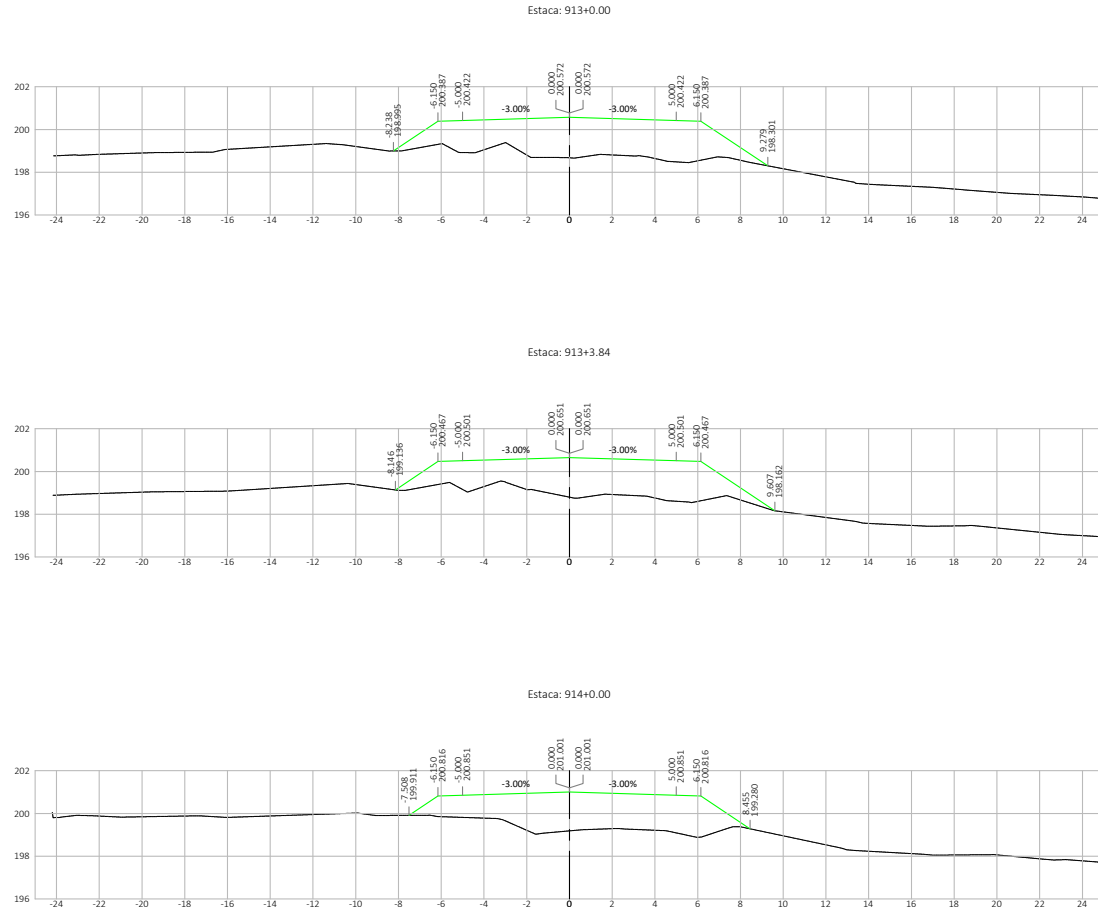

Nº	DATA	APROVAÇÃO	AUTORIA	APROVAÇÃO	DOCUMENTO	OBSERVAÇÕES:	Elaboração:	SINFRA	SECRETARIA DE ESTADO DE INFRAESTRUTURA E LOGÍSTICA DE MATO GROSSO	SPOR
							Consórcio		Rodovia: MT-339/248	Folha n°: ST-395
									Trecho: Entr. MT-175(A)/PU São José dos Quatro Marcos - Entr. MT-170(247)(A)	Data: -
									Extensão: 42,60 km	Escala: 1:200
									Assunto: SEÇÕES TRANSVERSAIS DE TERRAPLENAGEM	

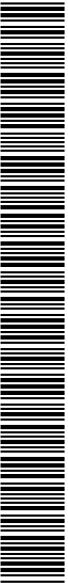

HASH: 85003528461da6ac39891c8aa276598a7f5025058aeaf3a209633454ed. Documento assinado digitalmente, valide em <https://equilocois.seplag.mt.gov.br/fonebe-pub/#/validar> ou <https://validar-nb-brnk-cvcc-anuf>. Assinado por: AMANDA CRISTINA REZENDE ARAUJO em 26/03/2026 às 09:30:16 por AMANDA ARAUJO



SINFRA P202623483A

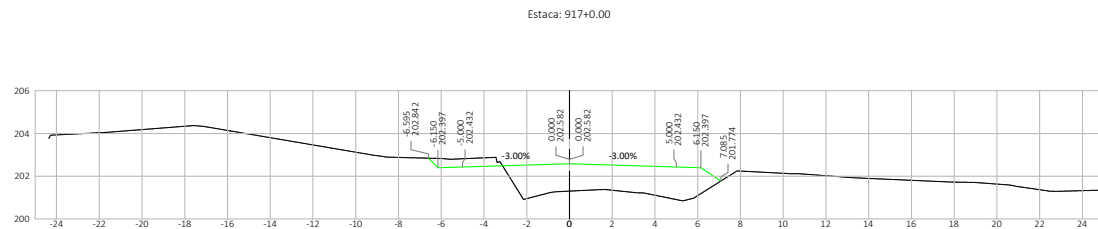
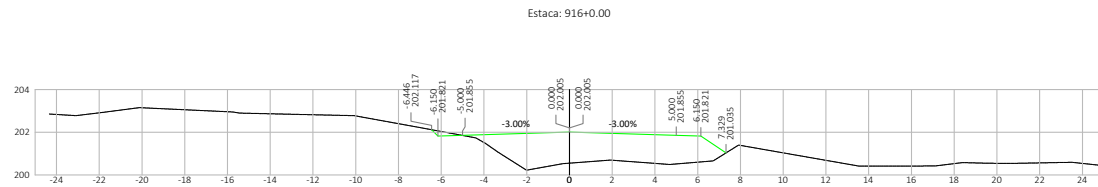
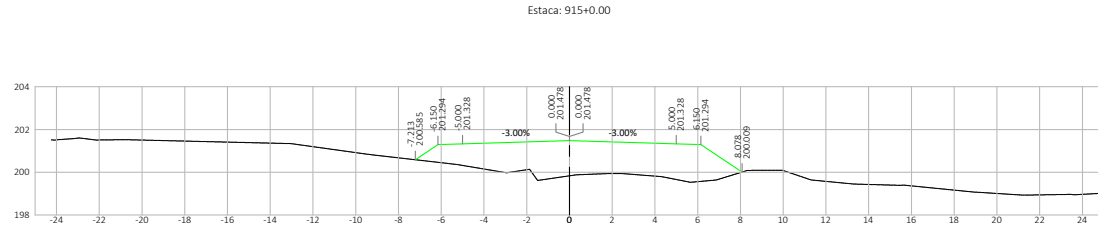



Nº	DATA	APROVAÇÃO	AUTORIA	APROVAÇÃO	DOCUMENTO	OBSERVAÇÕES:	Elaboração:	SINFRA	SECRETARIA DE ESTADO DE INFRAESTRUTURA E LOGÍSTICA DE MATO GROSSO	SPOR
									Rodovia: MT-339/248 Trecho: Entr. MT-175(A)/PU São José dos Quatro Marcos - Entr. MT-170/247(A) Extensão: 42,60 km Assunto: SEÇÕES TRANSVERSAIS DE TERRAPLENAGEM	Folha nº: ST-396 Data: - Escala: 1:200

HASH: 85003526461da6c33881c8aa276568a7f5025058a8af3a20e0963345e4ed - Documento assinado digitalmente, valide em https://requisicoes.sispag.mt.gov.br/flowbee-pub/#/validar/85003526461da6c33881c8aa276568a7f5025058a8af3a20e0963345e4ed - Documento assinado por: AMANDA CRISTINA REZENDE ARAUJO em 26/03/2026 - 09:30:16 por AMANDA ARAUJO



SINFRA P202623483A



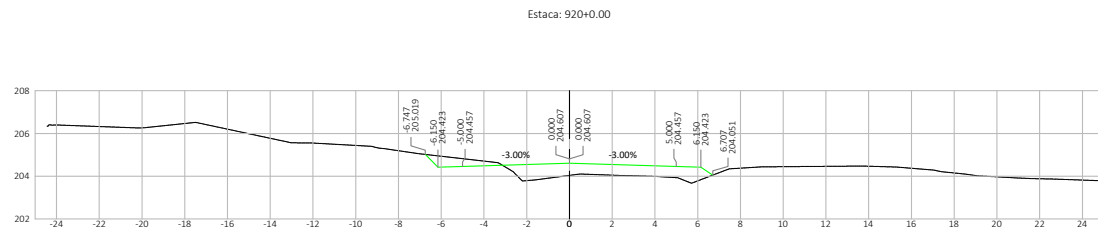
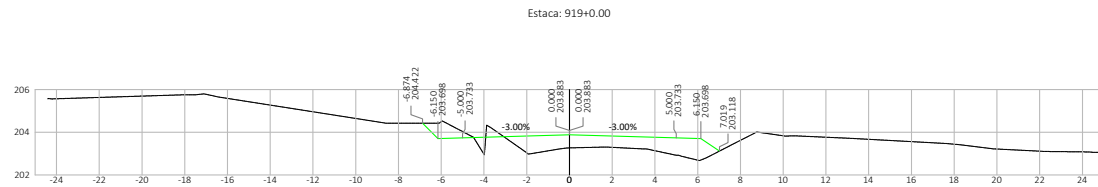
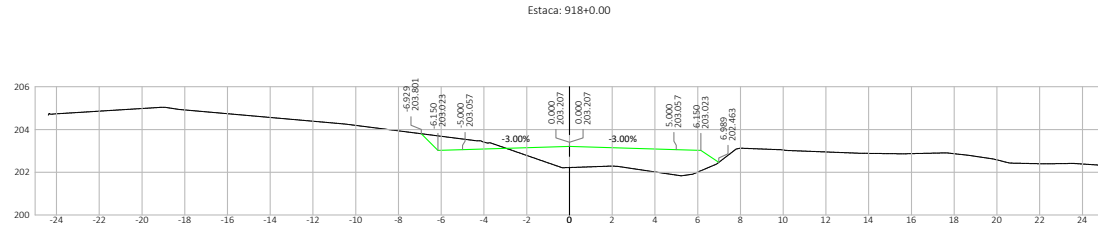

Nº	DATA	APROVAÇÃO	AUTORIA	APROVAÇÃO	DOCUMENTO	OBSERVAÇÕES:	Elaboração:	SINFRA	SECRETARIA DE ESTADO DE INFRAESTRUTURA E LOGÍSTICA DE MATO GROSSO	SPOR
									Rodovia: MT-339/248 Trecho: Entr. MT-175(A)/PU São José dos Quatro Marcos - Entr. MT-170(247(A)) Extensão: 42,60 km Assunto: SEÇÕES TRANSVERSAIS DE TERRAPLENAGEM	Folha n°: ST- 397 Data: - Escala: 1:200

HASH: 85003526461da6c33881c8aaz76598a7f5025058a6a6f3a20e09633454ed. Documento assinado digitalmente, valide em <https://requisitos.seplag.mt.gov.br/flowbee-pub/validar/85003526461da6c33881c8aaz76598a7f5025058a6a6f3a20e09633454ed>. Documento assinado por: AMANDA CRISTINA REZENDE ARAUJO em 26/03/2026 às 09:30:16 por AMANDA ARAUJO

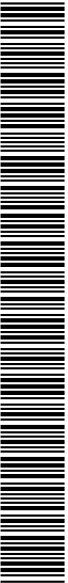

SINFRA P202623483A



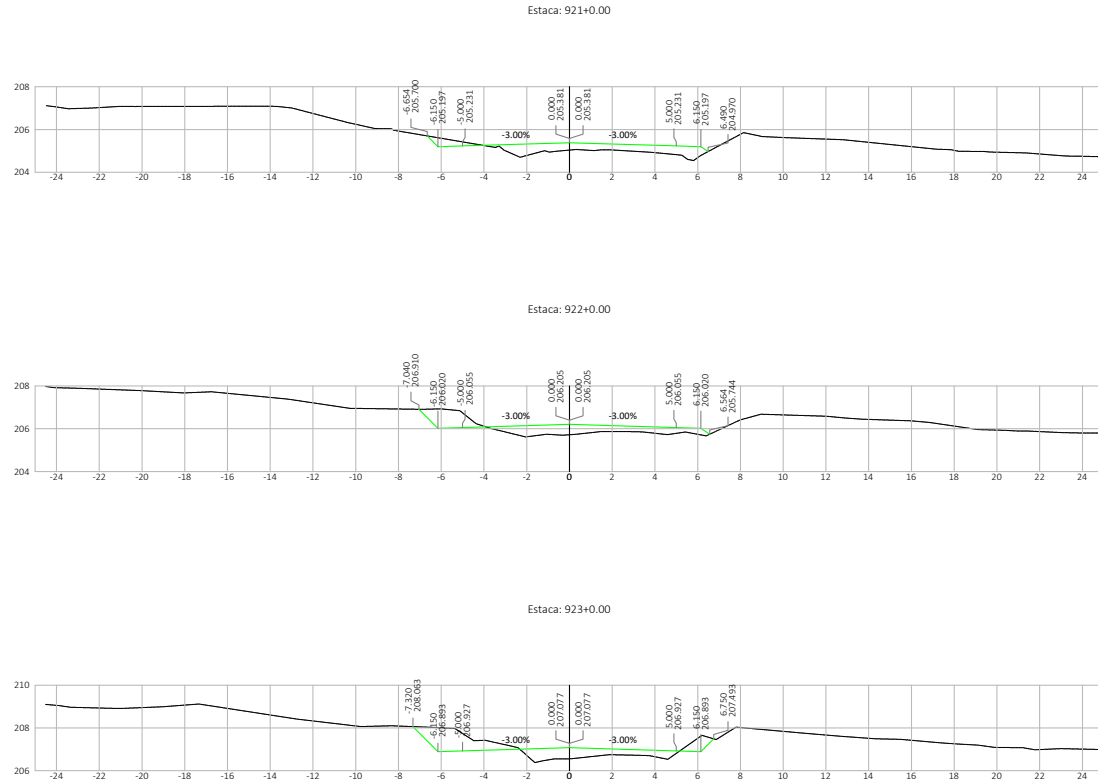

Nº	DATA	APROVAÇÃO	AUTORIA	APROVAÇÃO	DOCUMENTO	OBSERVAÇÕES:	Elaboração:	SINFRA	SECRETARIA DE ESTADO DE INFRAESTRUTURA E LOGÍSTICA DE MATO GROSSO	SPOR
							Consórcio  		Rodovia: MT-339/248 Trecho: Entr. MT-175(A)/PU São José dos Quatro Marcos - Entr. MT-170(247(A)) Extensão: 42,60 km Assunto: SEÇÕES TRANSVERSAIS DE TERRAPLENAGEM	Folha n°: ST- 398 Data: - Escala: 1:200

HASH: 85030328461da6c33881c6aa27659a775025098a6af3a20e963345e4ed. Documento assinado digitalmente, valide em <https://requisitos-pub/validar/85030328461da6c33881c6aa27659a775025098a6af3a20e963345e4ed>. Assinado por: AMANDA CRISTINA REZENDE ARAUJO em 26/03/2026 às 15:19:51.

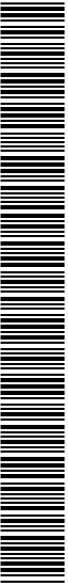

SINFRA P202623483A



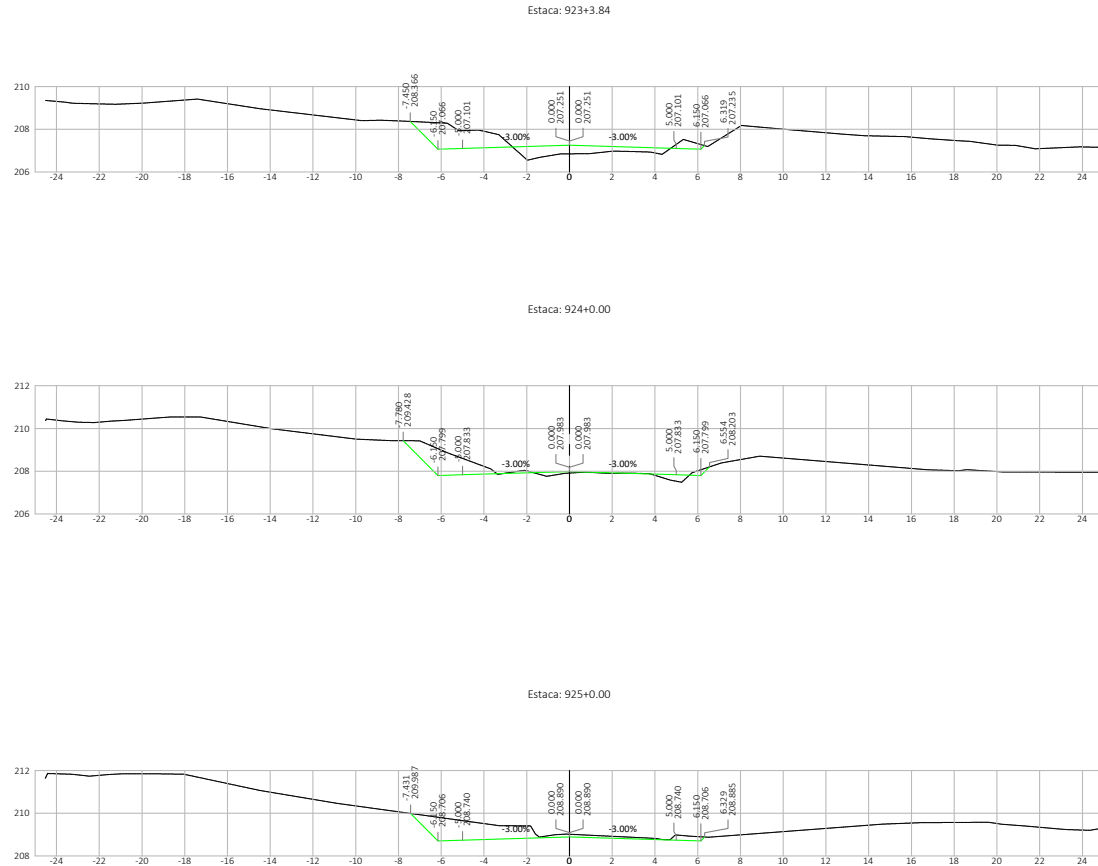

Nº	DATA	APROVAÇÃO	AUTORIA	APROVAÇÃO	DOCUMENTO	OBSERVAÇÕES:	Elaboração:	SINFRA	SECRETARIA DE ESTADO DE INFRAESTRUTURA E LOGÍSTICA DE MATO GROSSO	SPOR
							Consórcio		Rodovia: MT-339/248	Folha n°:
									Trecho: Entr. MT-175(A)/PU São José dos Quatro Marcos - Entr. MT-170(247(A))	ST- 399
									Extensão: 42,60 km	Data:
									Assunto: SEÇÕES TRANSVERSAIS DE TERRAPLENAGEM	Escala: 1:200

HASH: 8500352646f1da6c39891c8aa276598a7f5025098a8af3a26e0963345e4ed. Documento assinado digitalmente, valide em <https://requisitos.sispag.mt.gov.br/flowbee-pub/validar/8500352646f1da6c39891c8aa276598a7f5025098a8af3a26e0963345e4ed>. Assinado por: AMANDA CRISTINA REZENDE ARAUJO em 26/03/2026 às 15:19:51.



SINFRA P202623483A



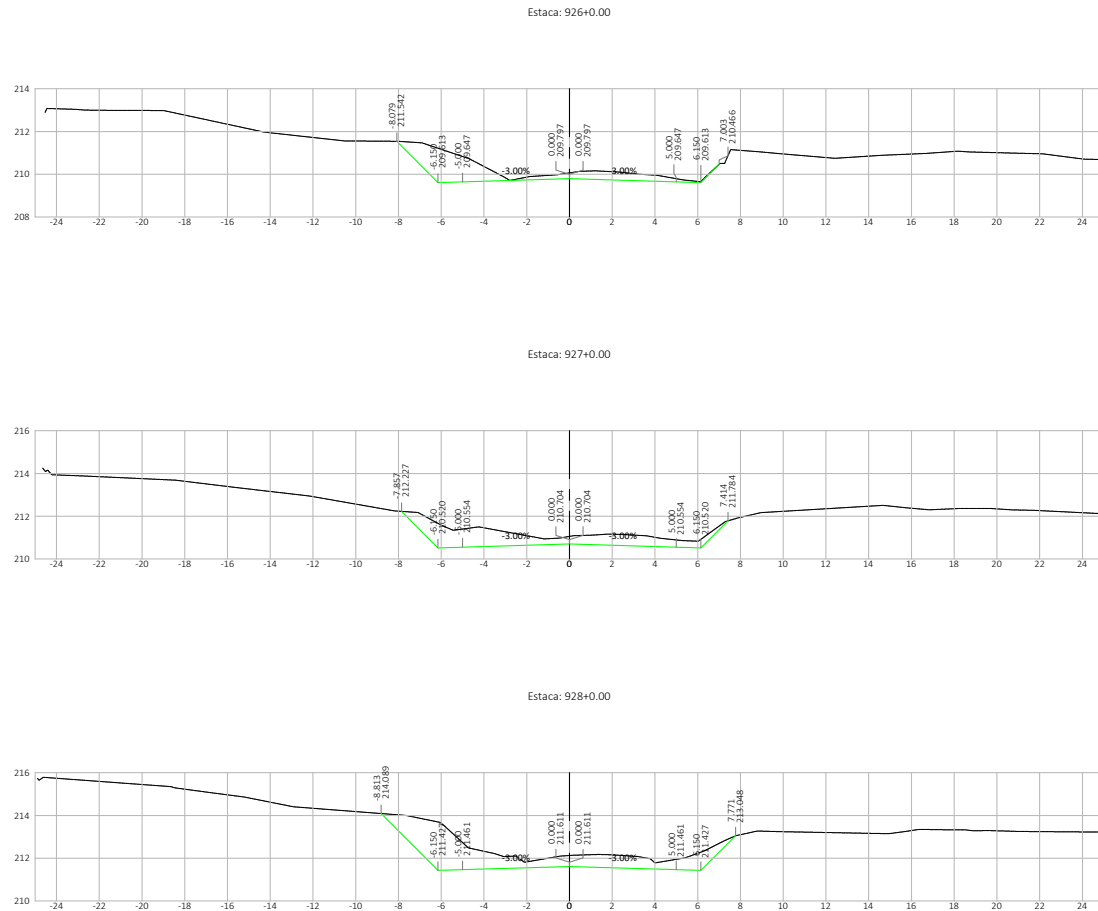

Nº.	DATA	APROVAÇÃO	AUTORIA	APROVAÇÃO	DOCUMENTO	OBSERVAÇÕES:	Elaboração:	SINFRA	SECRETARIA DE ESTADO DE INFRAESTRUTURA E LOGÍSTICA DE MATO GROSSO	SPOR
									Rodovia: MT-339/248 Trecho: Entr. MT-175(A)/PU São José dos Quatro Marcos - Entr. MT-170(247(A)) Extensão: 42,60 km Assunto: SEÇÕES TRANSVERSAIS DE TERRAPLENAGEM	Folha nº: ST-400 Data: - Escala: 1:200

HASH: 8503032616f1da6c39891c8aa276598a7f5025098a8af3a20963345e4ed. Documento assinado digitalmente, valide em <https://requisitos.asplag.mt.gov.br/flowbee-pub/#/validar> ou <https://requisitos.asplag.mt.gov.br/flowbee-pub/#/validar> para AMANDA CRISTINA REZENDE ARAUJO em 26/03/2026 às 09:30:16 por AMANDA ARAUJO

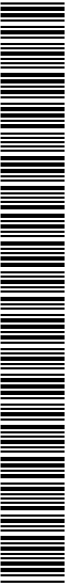

SINFRA P202623483A



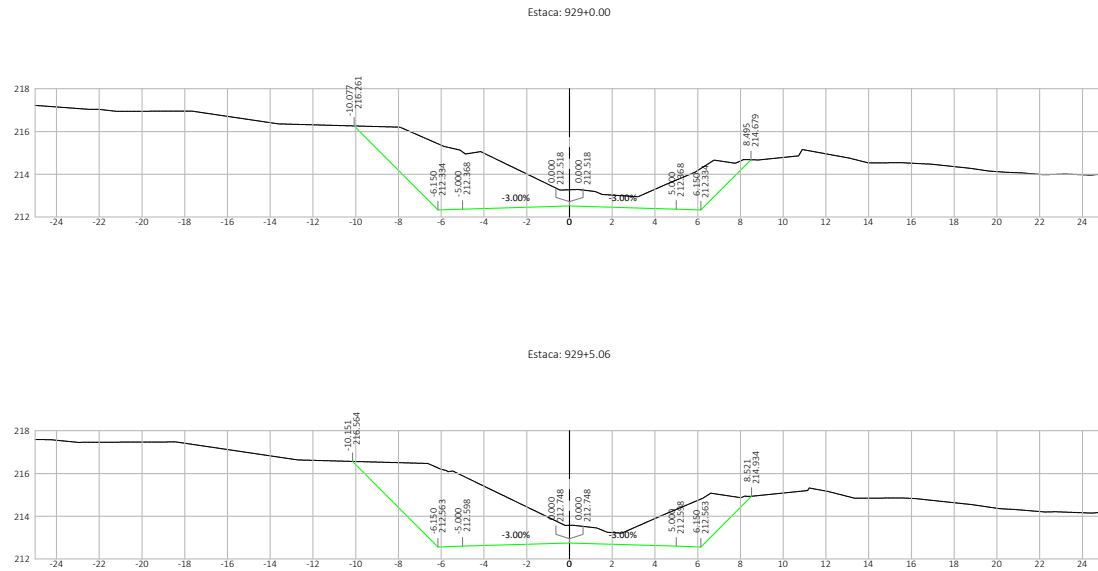

Nº.	DATA	APROVAÇÃO	AUTORIA	APROVAÇÃO	DOCUMENTO	OBSERVAÇÕES:	Elaboração: <i>Consórcio</i>	SINFRA	SECRETARIA DE ESTADO DE INFRAESTRUTURA E LOGÍSTICA DE MATO GROSSO	SPOR
							PROJECTA		Rodovia: MT-339/248	Folha n°: ST-401
							FCX		Trecho: Entr. MT-175(A)/PU São José dos Quatro Marcos - Entr. MT-170(247(A))	Data:
									Extensão: 42,60 km	Escala:
									Assunto: SEÇÕES TRANSVERSAIS DE TERRAPLENAGEM	1:200

HASH: 85033526461da6ac39891cbauaz76592a7f50250508a8a8af3a20e903345e4ed. Documento assinado digitalmente, valide em <https://equios.seapag.mt.gov.br/fornecedores/pubb/validar/85033526461da6ac39891cbauaz76592a7f50250508a8a8af3a20e903345e4ed>. Assinado por: AMANDA CRISTINA REZENDE ARAUJO em 26/03/2026 às 15:19:51 por AMANDA ARAUJO

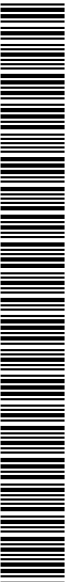

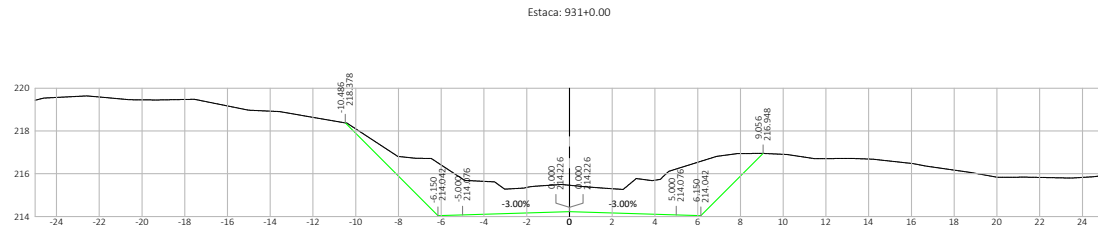
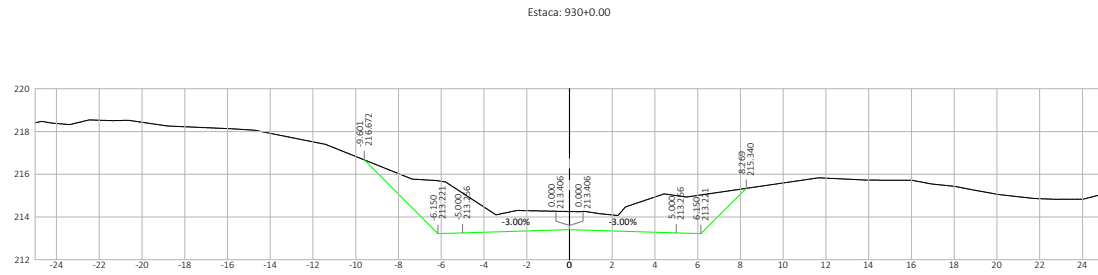

Nº.	DATA	APROVAÇÃO	AUTORIA	APROVAÇÃO	DOCUMENTO	OBSERVAÇÕES:	Elaboração:	SINFRA	SECRETARIA DE ESTADO DE INFRAESTRUTURA E LOGÍSTICA DE MATO GROSSO	SPOR
							Consórcio		Rodovia: MT-339/248	Folha n°:
									Trecho: Entr. MT-175(A)(PU São José dos Quatro Marcos) - Entr. MT-170(247(A)	ST-402
									Extensão: 42,60 km	Data:
									Assunto: SEÇÕES TRANSVERSAIS DE TERRAPLENAGEM	Escala: 1:200

HASH: 8503328461da6c33881cb0aa276592a7f502509a8e8af3a20e903345e4ed. Documento assinado digitalmente, valide em <https://requisitos.sispag.mt.gov.br/fonte/pub/w/valida/NSB-RS/NK-CONC-ANUF>. Assinado por: AMANDA CRISTINA REZENDE ARAUJO em 25/03/2026 às 15:19:51. Juntado em 26/03/2026 às 09:30:16 por AMANDA ARAUJO

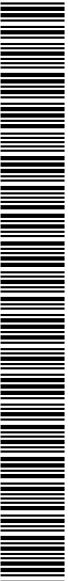

SINFRA P202623483A



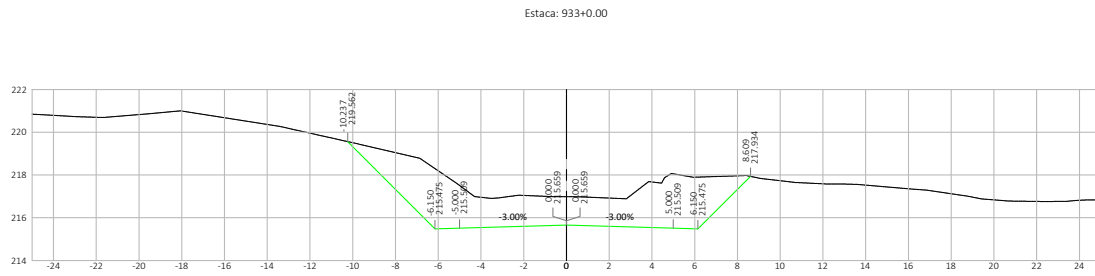
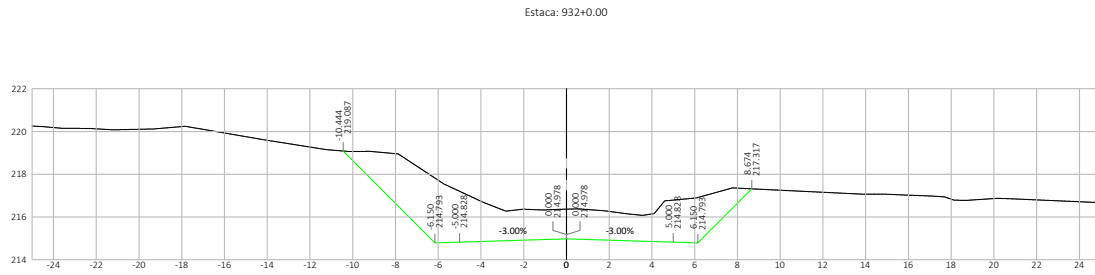

Nº	DATA	APROVAÇÃO	AUTORIA	APROVAÇÃO	DOCUMENTO	OBSERVAÇÕES:

Elaboração: <i>Consórcio</i>	 SECRETARIA DE ESTADO DE INFRAESTRUTURA E LOGÍSTICA DE MATO GROSSO	SPOR
 		Rodovia: MT-339/248 Trecho: Entr. MT-175(A)/PU São José dos Quatro Marcos - Entr. MT-170/247(A) Extensão: 42,60 km Assunto: SEÇÕES TRANSVERSAIS DE TERRAPLENAGEM
Folha n°: ST- 403		Data: -
Escala: 1:200		

HASH: 85030328461da6c33881cbbaz7659a7f502509a8a8afaz0e903345e4ed - Documento assinado digitalmente, valide em https://equilocoas.splag.mt.gov.br/validar-pub/#validar=BB-BSNK-OWCZ-ANUF. Assinado por: AMANDA CRISTINA REZENDE ARAUJO em 25/03/2026 às 15:19:16 por AMANDA ARAUJO



SINFRA P202623483A



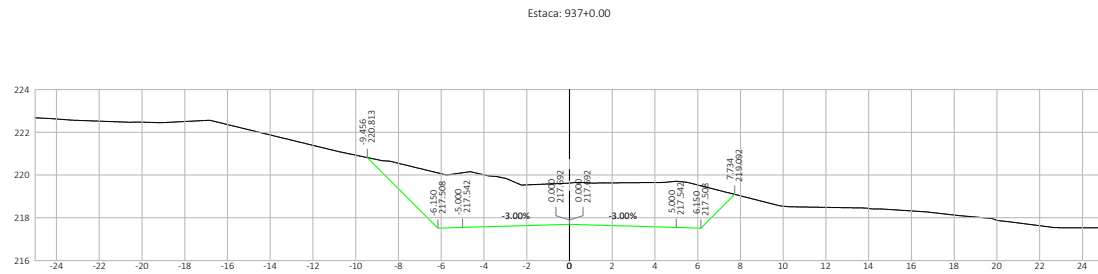
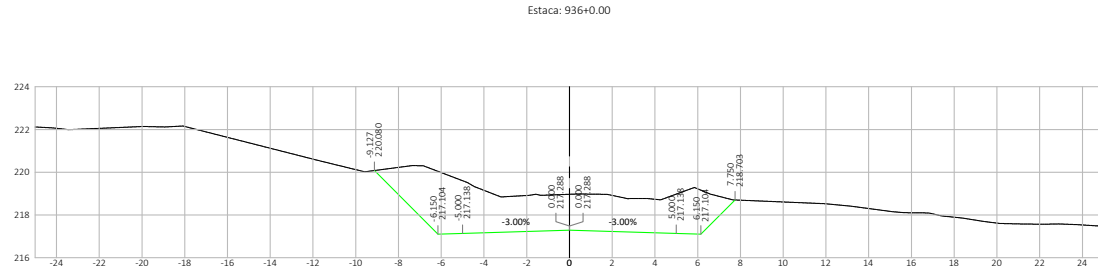

Nº	DATA	APROVAÇÃO	AUTORIA	APROVAÇÃO	DOCUMENTO	OBSERVAÇÕES:	Elaboração:	SINFRA	SECRETARIA DE ESTADO DE INFRAESTRUTURA E LOGÍSTICA DE MATO GROSSO	SPOR
							Consórcio		Rodovia: MT-339/248	Folha n°: ST-405
									Trecho: Entr. MT-175(A)/PU São José dos Quatro Marcos - Entr. MT-170(247(A))	Data: -
									Extensão: 42,60 km	Escala: 1:200
									Assunto: SEÇÕES TRANSVERSAIS DE TERRAPLENAGEM	

HASH: 85003526461da6ac39891c6aa27659a7f502509a8a6af3a20e903345e4ed. Documento assinado digitalmente, valide em <https://equilocois.seplag.mt.gov.br/fonebe-pub/#/validar> ou <https://equilocois.seplag.mt.gov.br/fonebe-pub/#/validar> assinado por: AMANDA CRISTINA REZENDE ARAUJO em 26/02/2026 09:30:16 por AMANDA ARAUJO



SINFRA P202623483A



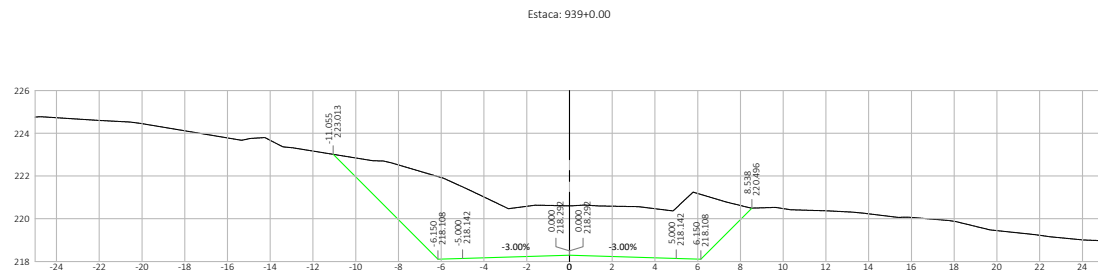
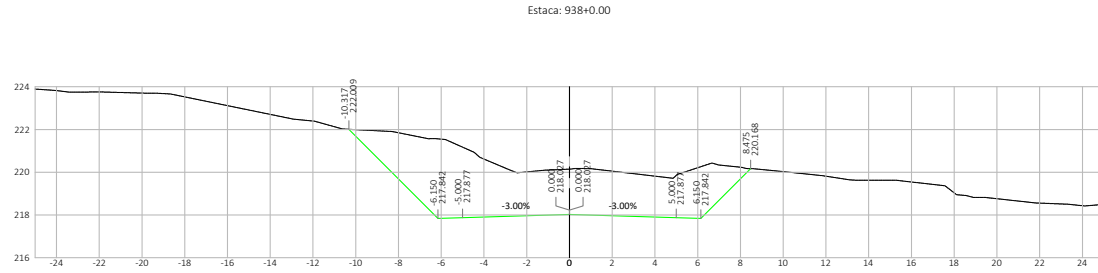

Nº	DATA	APROVAÇÃO	AUTORIA	APROVAÇÃO	DOCUMENTO	OBSERVAÇÕES:	Elaboração:	SINFRA	SECRETARIA DE ESTADO DE INFRAESTRUTURA E LOGÍSTICA DE MATO GROSSO	SPOR
							Consórcio		Rodovia: MT-339/248	Folha n°: ST-406
									Trecho: Entr. MT-175(A)/PU São José dos Quatro Marcos - Entr. MT-170(247(A))	Data: -
									Extensão: 42,60 km	Escala: 1:200
									Assunto: SEÇÕES TRANSVERSAIS DE TERRAPLENAGEM	

HASH: 85030326461da6c53981cbbaz7659a7f502509a8a8af3a20e903345e4ed. Documento assinado digitalmente, valide em <https://equilocoasaplag.mt.gov.br/fonebe-pub/w/valida/85B-RSNK-OWCZ-ANUF>. Assinado por: AMANDA CRISTINA REZENDE ARAUJO em 25/03/2026 às 15:19:51. Juntado em 26/03/2026 às 09:30:16 por AMANDA ARAUJO



SINFRA P202623483A



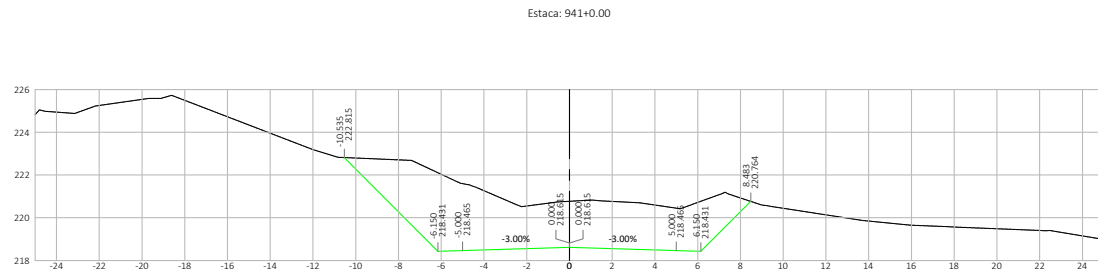
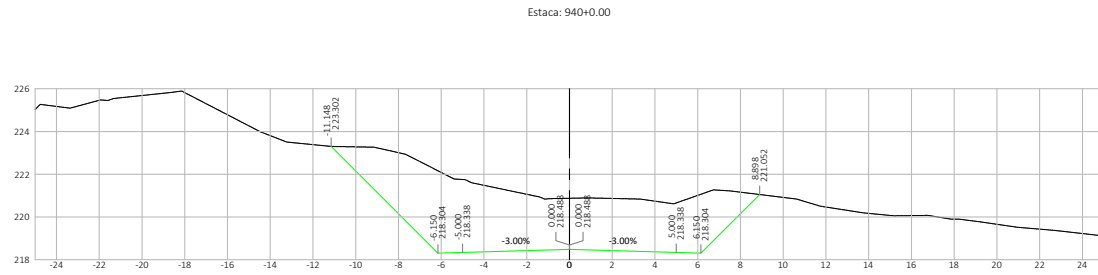

Nº.	DATA	APROVAÇÃO	AUTORIA	APROVAÇÃO	DOCUMENTO	OBSERVAÇÕES:	Elaboração: Consórcio	SINFRA	SECRETARIA DE ESTADO DE INFRAESTRUTURA E LOGÍSTICA DE MATO GROSSO	SPOR
							 		Rodovia: MT-339/248	Folha n°: ST-407
						Trecho: Entr. MT-175(A)/PU São José dos Quatro Marcos - Entr. MT-170(247(A))			Data: -	
									Extensão: 42,60 km	Escala: 1:200
									Assunto: SEÇÕES TRANSVERSAIS DE TERRAPLENAGEM	

HASH: 8503328461da6c33881c8aa276592a7f502509a8e8af3a20e903345e4ed. Documento assinado digitalmente, valide em <https://equilocoasplag.mt.gov.br/flowbee-pub/validar/8503328461da6c33881c8aa276592a7f502509a8e8af3a20e903345e4ed>. Documento assinado por: AMANDA CRISTINA REZENDE ARAUJO em 26/03/2026 às 09:30:16 por AMANDA ARAUJO

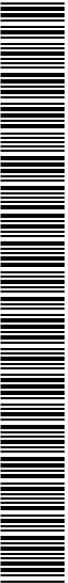

SINFRA P202623483A



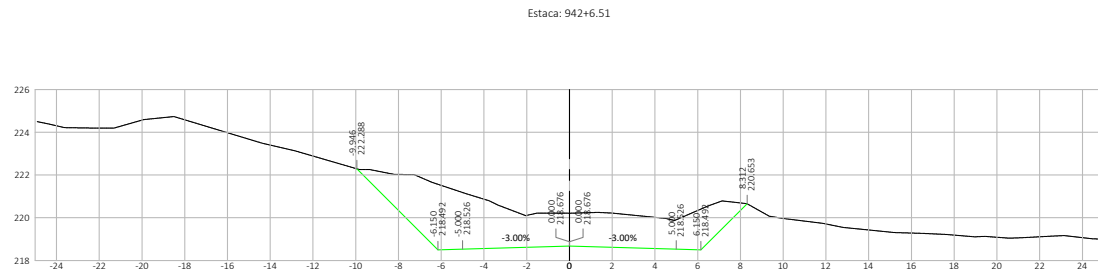
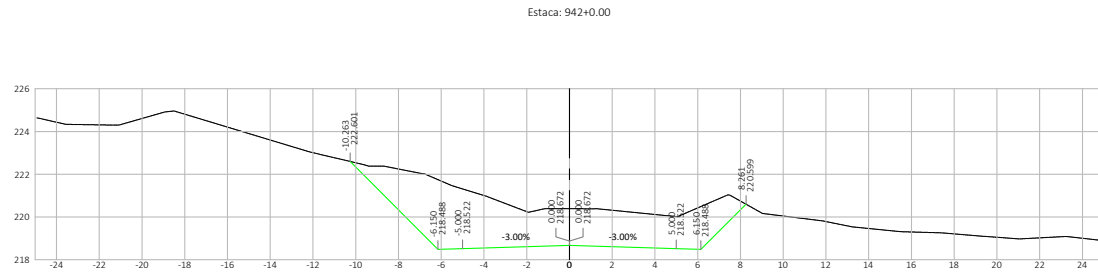

Nº	DATA	APROVAÇÃO	AUTORIA	APROVAÇÃO	DOCUMENTO	OBSERVAÇÕES:	Elaboração: Consórcio	SINFRA	SECRETARIA DE ESTADO DE INFRAESTRUTURA E LOGÍSTICA DE MATO GROSSO	SPOR
									Rodovia: MT-339/248	Folha n°: ST-408
									Trecho: Entr. MT-175(A)/PU São José dos Quatro Marcos - Entr. MT-170(247)(A)	Data: -
									Extensão: 42,60 km	Escala: 1:200
									Assunto: SEÇÕES TRANSVERSAIS DE TERRAPLENAGEM	

HASH: 85030326461da6c33881c6aa276592a7f502509a8e8af3a20e903345e4ed. Documento assinado digitalmente, valide em <https://equilocois.asplag.mt.gov.br/flowbee-pub/#/validar> ou <https://validar-nb-brnk-cvcc-anuf>. Assinado por: AMANDA CRISTINA REZENDE ARAUJO em 26/03/2026 às 09:30:16 por AMANDA ARAUJO



SINFRA P202623483A



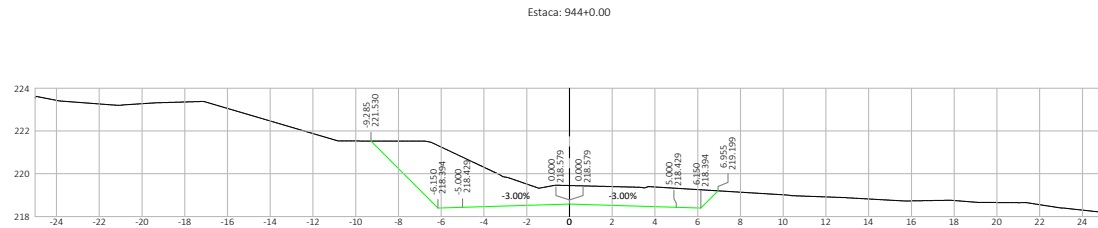
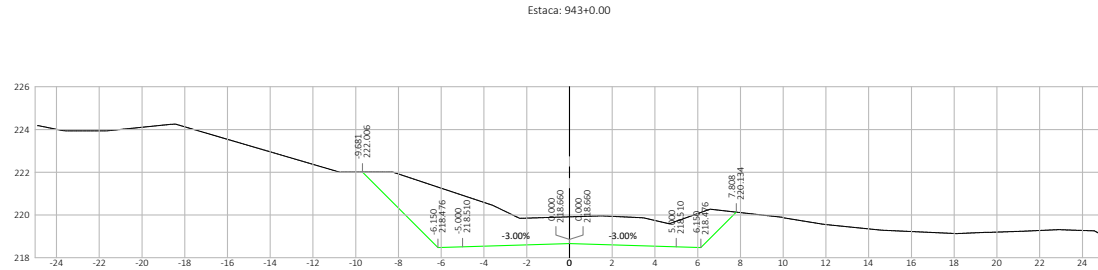

Nº	DATA	APROVAÇÃO	AUTORIA	APROVAÇÃO	DOCUMENTO	OBSERVAÇÕES:	Elaboração:	SINFRA	SECRETARIA DE ESTADO DE INFRAESTRUTURA E LOGÍSTICA DE MATO GROSSO	SPOR
							Consórcio		Rodovia: MT-339/248	Folha n°:
									Trecho: Entr. MT-175(A)/PU São José dos Quatro Marcos - Entr. MT-170(247)(A)	ST- 409
									Extensão: 42,60 km	Data:
									Assunto: SEÇÕES TRANSVERSAIS DE TERRAPLENAGEM	Escala: 1:200

HASH: 8503032646f1da6c33881cbbaz276562a7f0025068a6a3f020903345e4ed. Documento assinado digitalmente, valide em https://requisitos.sispag.mt.gov.br/validar-pub/#/validar/8503032646f1da6c33881cbbaz276562a7f0025068a6a3f020903345e4ed. Assinado por: AMANDA CRISTINA REZENDE ARAUJO em 26/03/2026 às 09:30:16 por AMANDA ARAUJO



SINFRA P202623483A



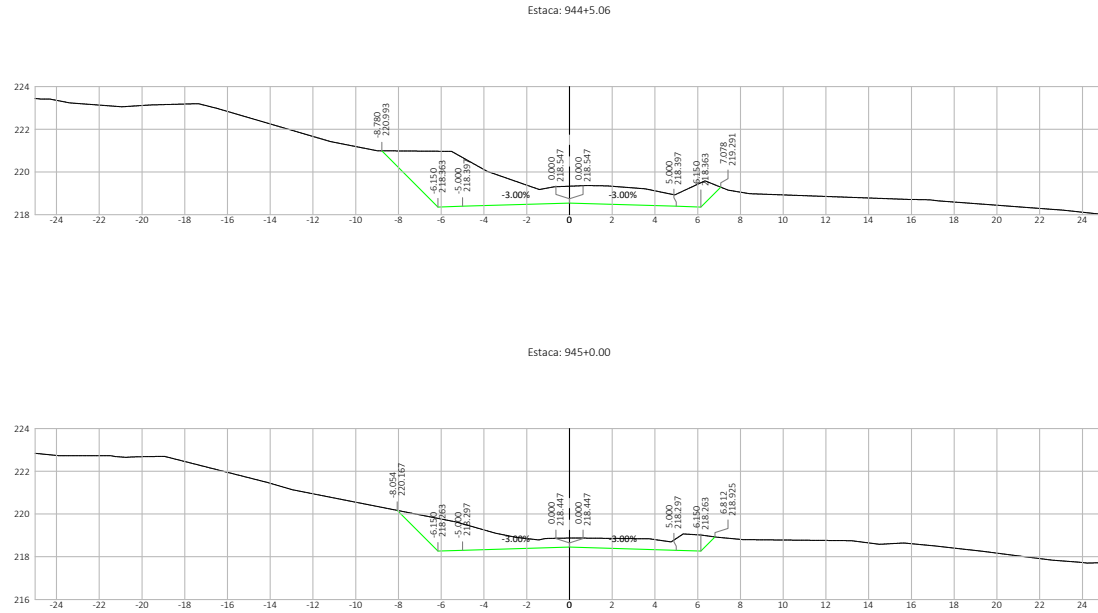

Nº.	DATA	APROVAÇÃO	AUTORIA	APROVAÇÃO	DOCUMENTO	OBSERVAÇÕES:	Elaboração: <i>Consórcio</i>	SINFRA	SECRETARIA DE ESTADO DE INFRAESTRUTURA E LOGÍSTICA DE MATO GROSSO	SPOR
							 		Rodovia: MT-339/248	Folha n°: ST-410
						Tronco: Entr. MT-175(A)/PU São José dos Quatro Marcos - Entr. MT-170(247)(A)			Data: -	
									Extensão: 42,60 km	Escala: 1:200
									Assunto: SEÇÕES TRANSVERSAIS DE TERRAPLENAGEM	

HASH: 85030326461da6c33881c8aa276592a7f502509a8e8af3a20e903345e4ed. Documento assinado digitalmente, valide em <https://equilocois.seplag.mt.gov.br/fornecedores/validar/85030326461da6c33881c8aa276592a7f502509a8e8af3a20e903345e4ed>. Documento assinado por: AMANDA CRISTINA REZENDE ARAUJO em 26/02/2026 09:30:16 por AMANDA ARAUJO.

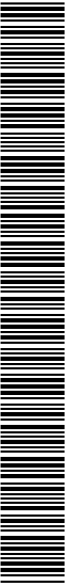

SINFRA P202623483A



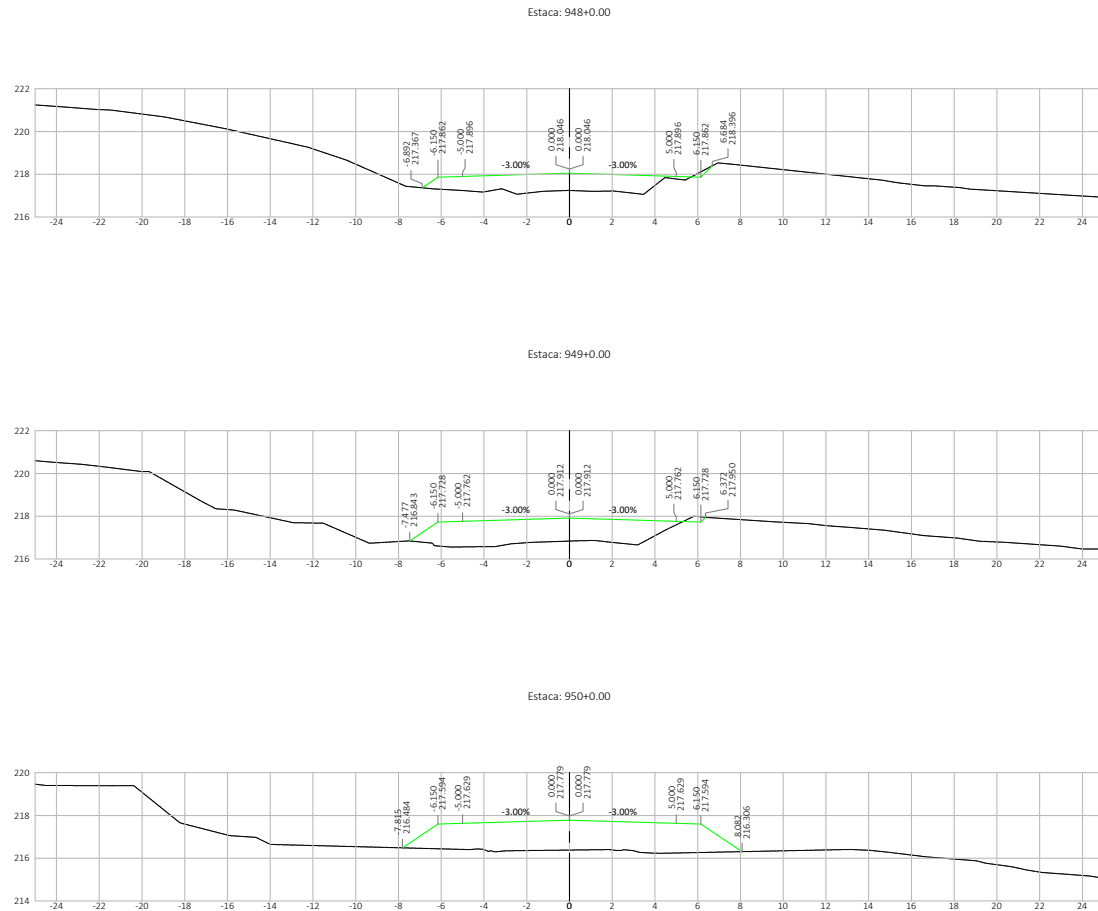

Nº	DATA	APROVAÇÃO	AUTORIA	APROVAÇÃO	DOCUMENTO	OBSERVAÇÕES:	Elaboração:	SINFRA	SECRETARIA DE ESTADO DE INFRAESTRUTURA E LOGÍSTICA DE MATO GROSSO	SPOR
							Consórcio  		Rodovia: MT-339/248 Trecho: Entr. MT-175(A)/PU São José dos Quatro Marcos - Entr. MT-170(247(A)) Extensão: 42,60 km Assunto: SEÇÕES TRANSVERSAIS DE TERRAPLENAGEM	Folha nº: ST-412 Data: - Escala: 1:200

HASH: 85033258461da5c33881c8aa276598a7f00250508a8af3a260903345e4ed. Documento assinado digitalmente, valide em <https://requisicoes.sispag.mt.gov.br/flowbee-pub/validar/85033258461da5c33881c8aa276598a7f00250508a8af3a260903345e4ed>. Assinado por: AMANDA CRISTINA REZENDE ARAUJO em 26/03/2026 às 09:30:16 por AMANDA ARAUJO



SINFRA P202623483A



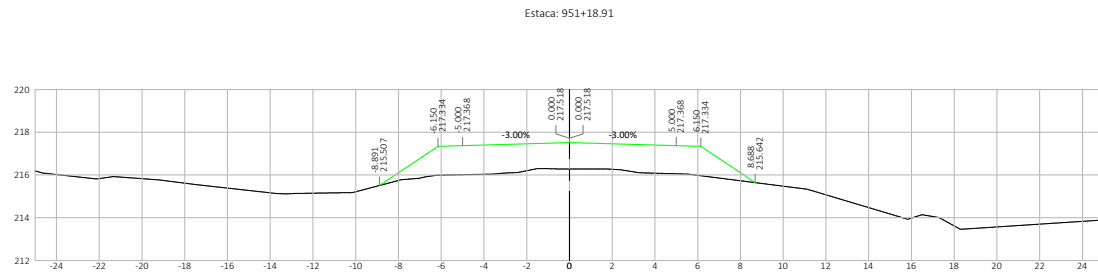
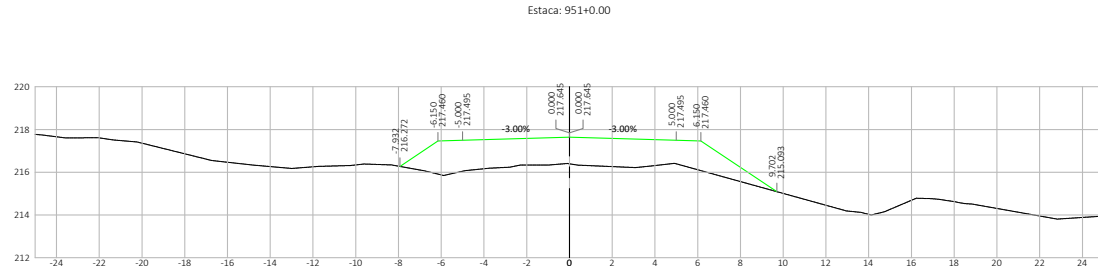

Nº	DATA	APROVAÇÃO	AUTORIA	APROVAÇÃO	DOCUMENTO	OBSERVAÇÕES:	Elaboração: Consórcio	SINFRA	SECRETARIA DE ESTADO DE INFRAESTRUTURA E LOGÍSTICA DE MATO GROSSO	SPOR
							 		Rodovia: MT-339/248	Folha n°: ST-413
						Trecho: Entr. MT-175(A)/PU São José dos Quatro Marcos - Entr. MT-170(247(A))			Data:	
									Extensão: 42,60 km	Escala: 1:200
									Assunto: SEÇÕES TRANSVERSAIS DE TERRAPLENAGEM	

HASH: 85030326461da6e33981cbbaz76592a7f002509a8eaf3a20e903345e4ed. Documento assinado digitalmente, valide em <https://requisicoes.simplug.mt.gov.br/flowbee-pub/#/validar/85030326461da6e33981cbbaz76592a7f002509a8eaf3a20e903345e4ed>. Assinado por: AMANDA CRISTINA REZENDE ARAUJO em 26/03/2026 às 15:19:51 por AMANDA ARAUJO.

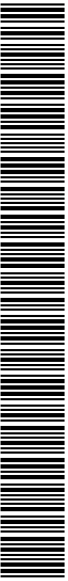

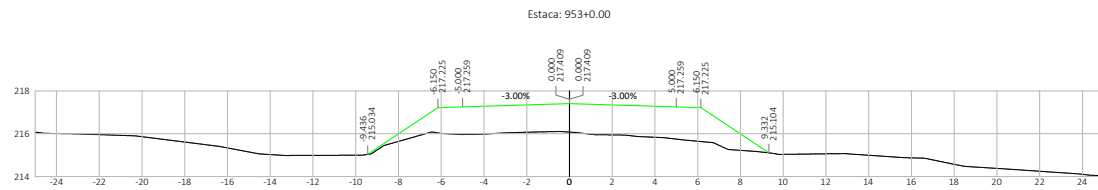
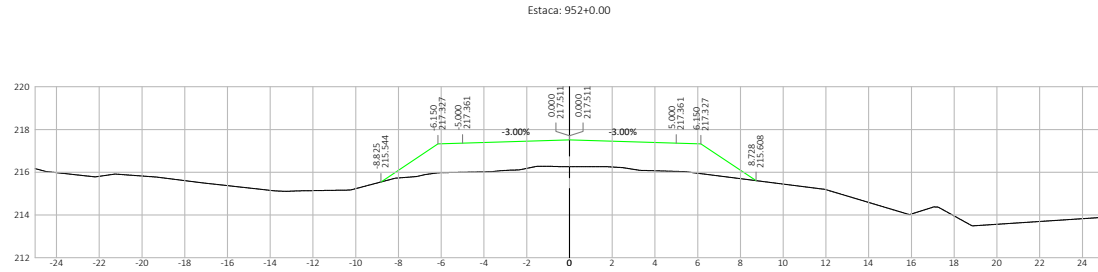

Nº	DATA	APROVAÇÃO	AUTORIA	APROVAÇÃO	DOCUMENTO	OBSERVAÇÕES:	Elaboração: <i>Consórcio</i>	SINFRA	SECRETARIA DE ESTADO DE INFRAESTRUTURA E LOGÍSTICA DE MATO GROSSO	SPOR
									Rodovia: MT-339/248 Trecho: Entr. MT-175(A)/PU São José dos Quatro Marcos - Entr. MT-170(247)(A) Extensão: 42,60 km Assunto: SEÇÕES TRANSVERSAIS DE TERRAPLENAGEM	Folha n°: ST-414 Data: - Escala: 1:200

HASH: 850332646f1da6c33881c6baa276568a7f5025098a68af3a20963345e4ed. Documento assinado digitalmente, valide em <https://requisicoes.ssplog.mt.gov.br/fonebe-pub/w/validar/850332646f1da6c33881c6baa276568a7f5025098a68af3a20963345e4ed>. Assinado por: AMANDA CRISTINA REZENDE ARAUJO em 26/03/2026 09:30:16 por AMANDA ARAUJO



SINFRA P202623483A



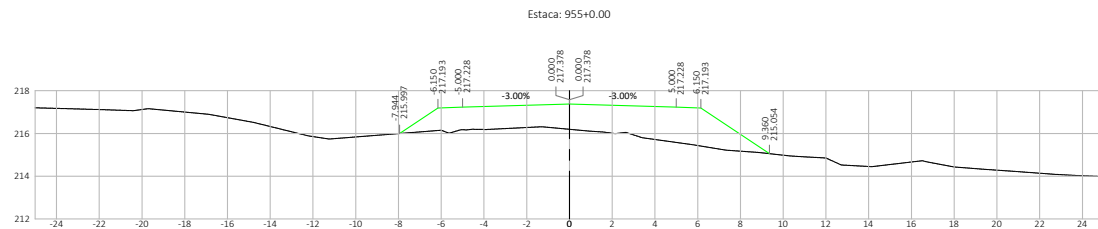
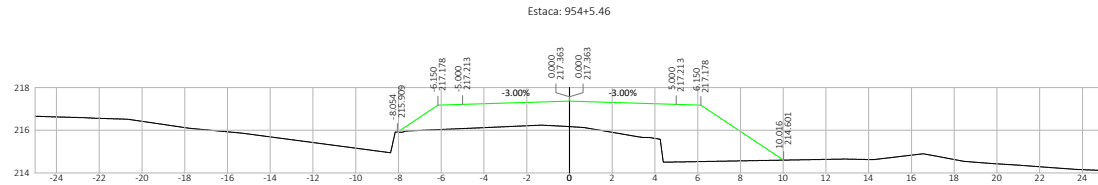
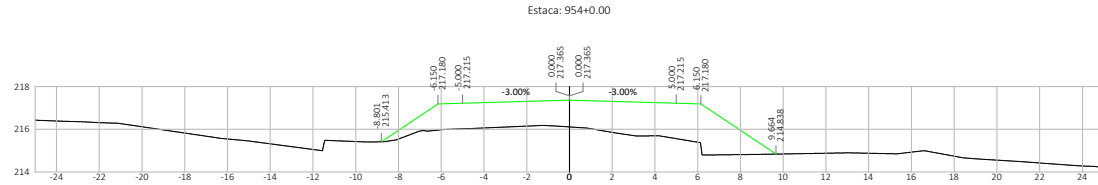

Nº.	DATA	APROVAÇÃO	AUTORIA	APROVAÇÃO	DOCUMENTO	OBSERVAÇÕES:	Elaboração:	SINFRA	SECRETARIA DE ESTADO DE INFRAESTRUTURA E LOGÍSTICA DE MATO GROSSO	SPOR
							Consórcio  		Rodovia: MT-339/248 Trecho: Entr. MT-175(A)/PU São José dos Quatro Marcos - Entr. MT-170(247(A)) Extensão: 42,60 km Assunto: SEÇÕES TRANSVERSAIS DE TERRAPLENAGEM	Folha n°: ST-415 Data: - Escala: 1:200

HASH: 85003528461da6c339891c8aa276598a7f5025098a8af3a20963345e4ed. Documento assinado digitalmente, valide em https://requisitos.seplag.mt.gov.br/flowbee-pub/w/validar/85003528461da6c339891c8aa276598a7f5025098a8af3a20963345e4ed. Documento assinado por: AMANDA CRISTINA REZENDE ARAUJO em 26/03/2026 às 09:30:16 por AMANDA ARAUJO

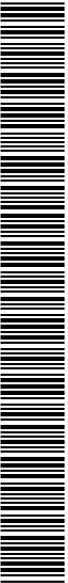

SINFRA P202623483A



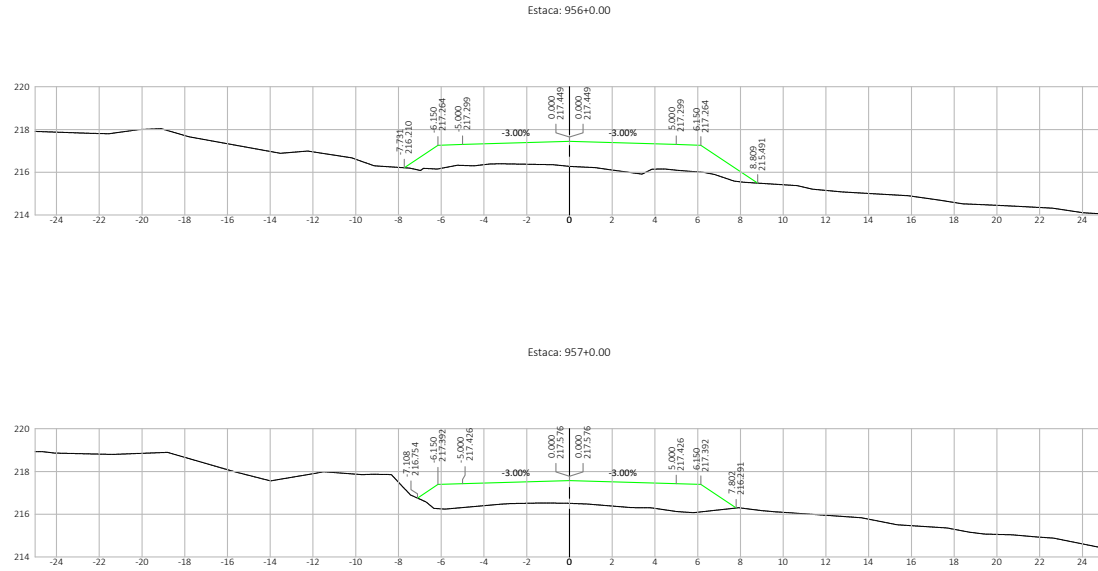

Nº	DATA	APROVAÇÃO	AUTORIA	APROVAÇÃO	DOCUMENTO	OBSERVAÇÕES:	Elaboração:	SINFRA	SECRETARIA DE ESTADO DE INFRAESTRUTURA E LOGÍSTICA DE MATO GROSSO	SPOR
							Consórcio		Rodovia: MT-339/248	Folha n°: ST-416
									Trecho: Entr. MT-175(A)/PU São José dos Quatro Marcos - Entr. MT-170(247)(A)	Data:
									Extensão: 42,60 km	Assunto:
									SEÇÕES TRANSVERSAIS DE TERRAPLENAGEM	Escala: 1:200



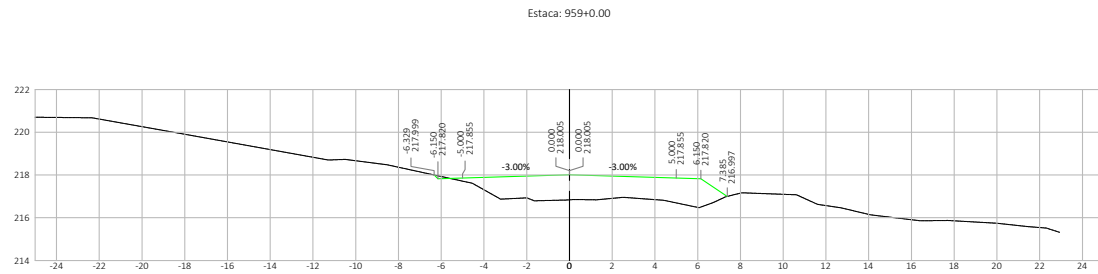
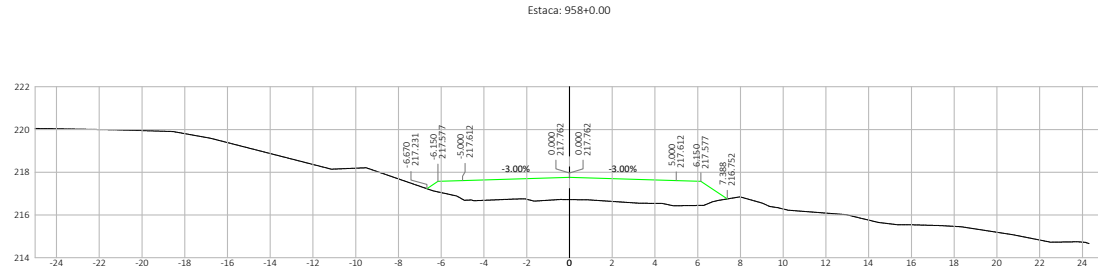

Nº	DATA	APROVAÇÃO	AUTORIA	APROVAÇÃO	DOCUMENTO	OBSERVAÇÕES:	Elaboração: <i>Consórcio</i>	SINFRA	SECRETARIA DE ESTADO DE INFRAESTRUTURA E LOGÍSTICA DE MATO GROSSO	SPOR
							 		Rodovia: MT-339/248	Folha n°: ST-417
						Trecho: Entr. MT-175(A)/PU São José dos Quatro Marcos - Entr. MT-170(247)(A)			Data:	
						Extensão: 42,60 km			Escala:	
						Assunto: SEÇÕES TRANSVERSAIS DE TERRAPLENAGEM			1:200	

HASH: 85030326f6f1da6c33881c8aa276598a7f0025068ae8af3a20e9b3345e4ed. Documento assinado digitalmente, valide em <https://equi-loos.asplag.mt.gov.br/flowbee-pub/#/validar> ou <https://equi-loos.asplag.mt.gov.br/flowbee-pub/#/validar> por AMANDA CRISTINA REZENDE ARAUJO em 26/03/2026 às 09:30:16 por AMANDA ARAUJO

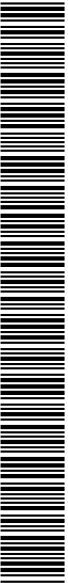

SINFRA P202623483A



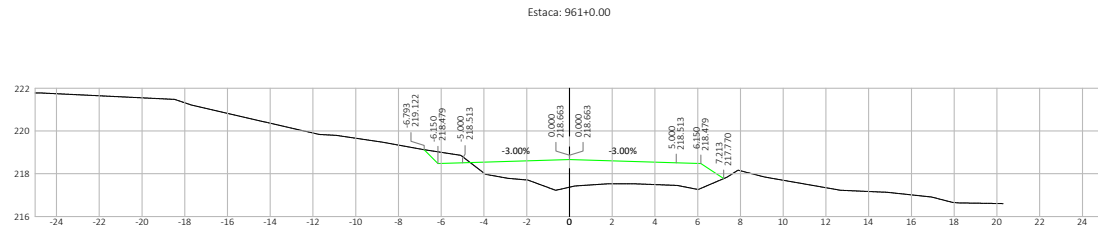
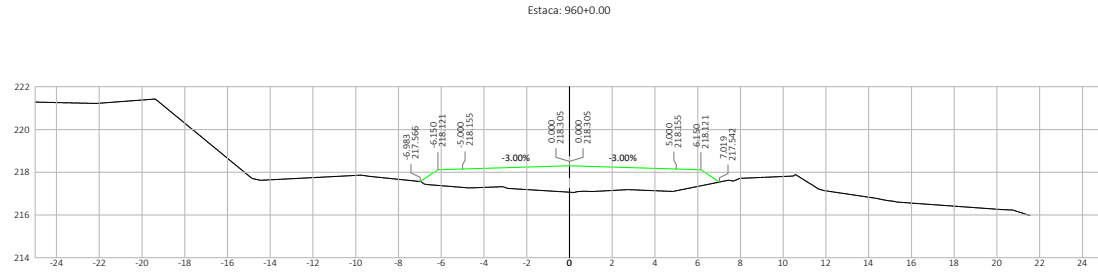

Nº	DATA	APROVAÇÃO	AUTORIA	APROVAÇÃO	DOCUMENTO	OBSERVAÇÕES:	Elaboração: Consórcio	SINFRA	SECRETARIA DE ESTADO DE INFRAESTRUTURA E LOGÍSTICA DE MATO GROSSO	SPOR
							 		Rodovia: MT-339/248	Folha n°: ST-418
						Trecho: Entr. MT-175(A)/PU São José dos Quatro Marcos - Entr. MT-170(247(A))			Data:	
									Extensão: 42,60 km	Escala: 1:200
									Assunto: SEÇÕES TRANSVERSAIS DE TERRAPLENAGEM	

HASH: 8503032646f1da6c33881c6aa27659a7f502509a8e8af3a20e903345e4ed. Documento assinado digitalmente, valide em https://requisitos.sispag.mt.gov.br/validar-pub/#/validar/8503032646f1da6c33881c6aa27659a7f502509a8e8af3a20e903345e4ed. Assinado por: AMANDA CRISTINA REZENDE ARAUJO em 26/03/2026 às 09:30:16 por AMANDA ARAUJO

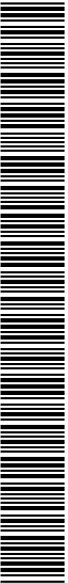

SINFRA P202623483A



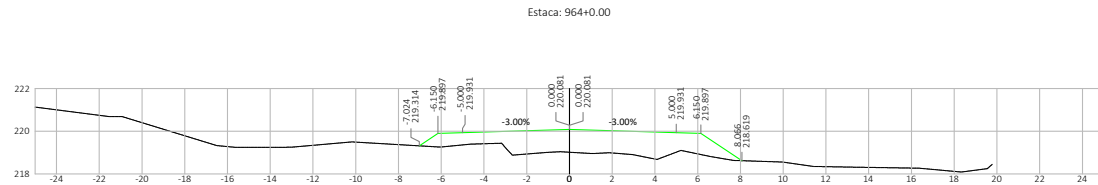
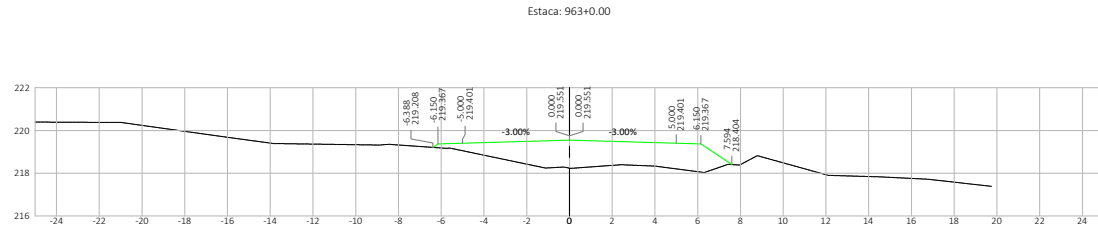
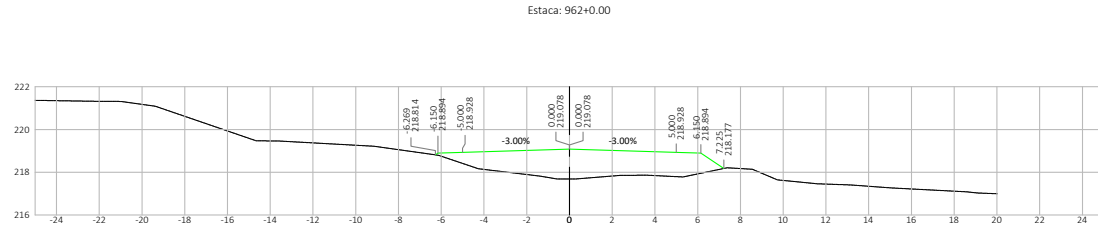

Nº	DATA	APROVAÇÃO	AUTORIA	APROVAÇÃO	DOCUMENTO	OBSERVAÇÕES:	Elaboração:	SINFRA	SECRETARIA DE ESTADO DE INFRAESTRUTURA E LOGÍSTICA DE MATO GROSSO	SPOR
							Consórcio  		Rodovia: MT-339/248 Trecho: Entr. MT-175(A)/PU São José dos Quatro Marcos - Entr. MT-170/247(A) Extensão: 42,60 km Assunto: SEÇÕES TRANSVERSAIS DE TERRAPLENAGEM	Folha nº: ST-419 Data: - Escala: 1:200

HASH: 8503032846f1da6c33881c6aa276568a75020508a8a6f3a20e903345e4ed. Documento assinado digitalmente, valide em https://equios-seapag.mt.gov.br/flowbee-pub/validar/8503032846f1da6c33881c6aa276568a75020508a8a6f3a20e903345e4ed. Assinado por: AMANDA CRISTINA REZENDE ARAUJO em 26/03/2026 09:30:16 por AMANDA ARAUJO

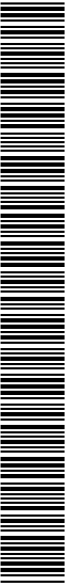

SINFRA P202623483A



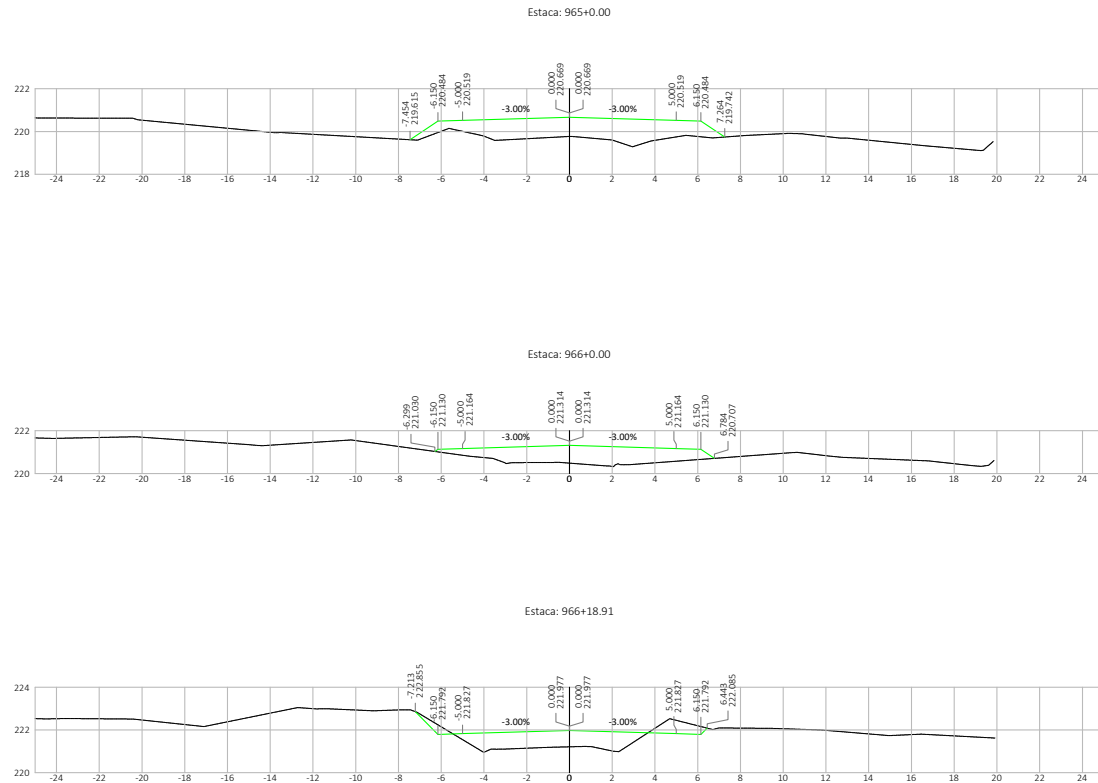



Nº	DATA	APROVAÇÃO	AUTORIA	APROVAÇÃO	DOCUMENTO	OBSERVAÇÕES:

Elaboração: 	SINFRA 	SECRETARIA DE ESTADO DE INFRAESTRUTURA E LOGÍSTICA DE MATO GROSSO Rodovia: MT-339/248 Trecho: Entr. MT-175(A)/PU São José dos Quatro Marcos) - Entr. MT-170(247(A) Extensão: 42,60 km Assunto: SEÇÕES TRANSVERSAIS DE TERRAPLENAGEM	SPOR Folha n°: ST-420 Data: - Escala: 1:200
--	--	--	---

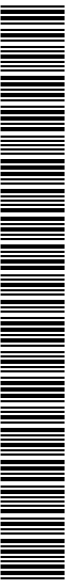
HASH: 85030326461da6c33881c6aa276592a7f5025098a8af320e903345e4ed. Documento assinado digitalmente, valide em <https://requisitos.asplag.mt.gov.br/flowbee-pub/#/validar> ou <https://validar-nb-brn-cvcc-anuf>. Assinado por: AMANDA CRISTINA REZENDE ARAUJO em 26/03/2026 - Jmssdo em 26/03/2026 09:30:16 por AMANDA ARAUJO

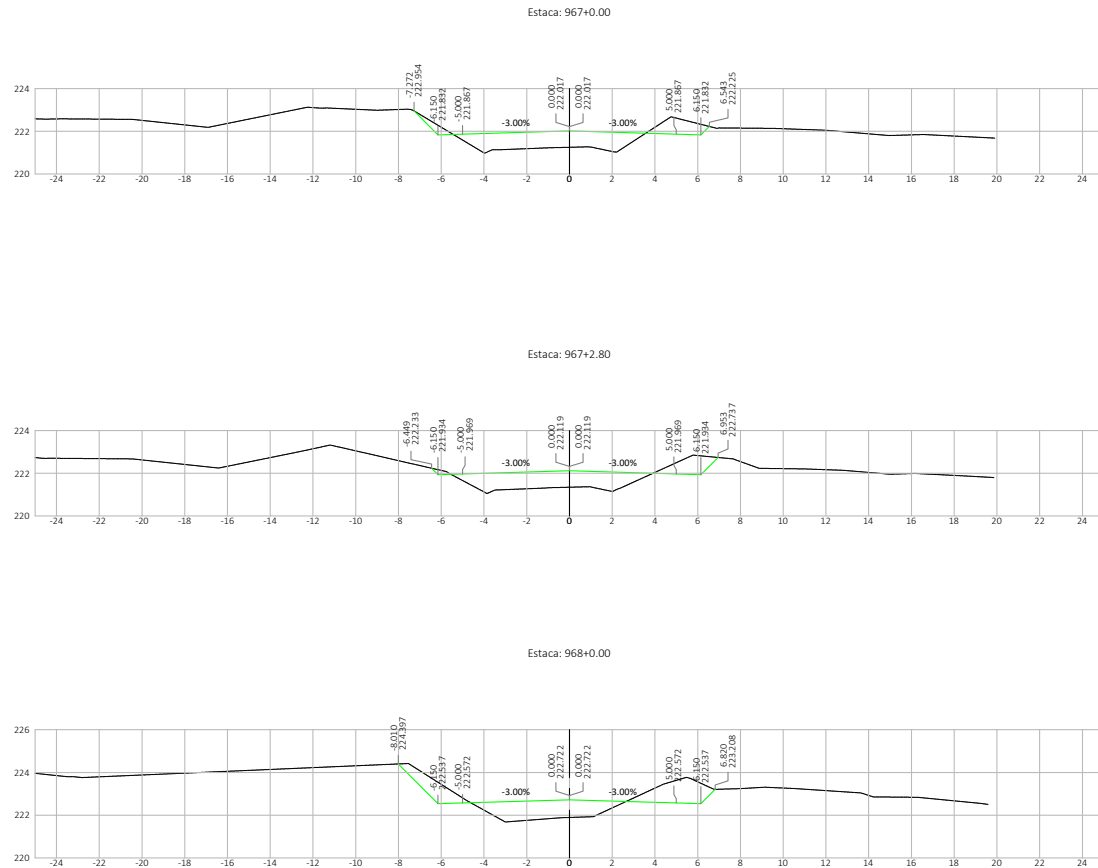



Nº	DATA	APROVAÇÃO	AUTORIA	APROVAÇÃO	DOCUMENTO	OBSERVAÇÕES:	Elaboração:	SINFRA	SECRETARIA DE ESTADO DE INFRAESTRUTURA E LOGÍSTICA DE MATO GROSSO	SPOR
							Consórcio  		Rodovia: MT-339/248 Trecho: Entr. MT-175(A)/PU São José dos Quatro Marcos - Entr. MT-170(247(A)) Extensão: 42,60 km Assunto: SEÇÕES TRANSVERSAIS DE TERRAPLENAGEM	Folha nº: ST-421 Data: - Escala: 1:200

HASH: 8503032646f1da6c33881c8aa276598a7f5025058a8af3a20e903345e4ed - Documento assinado digitalmente, valide em <https://requisicoes.sispag.mt.gov.br/flowbee-pub/#/validar/8503032646f1da6c33881c8aa276598a7f5025058a8af3a20e903345e4ed>. Assinado por: AMANDA CRISTINA REZENDE ARAUJO em 26/03/2026 às 15:19:51 por AMANDA ARAUJO

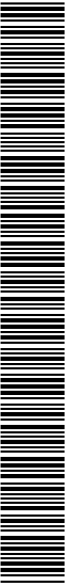

SINFRA P202623483A



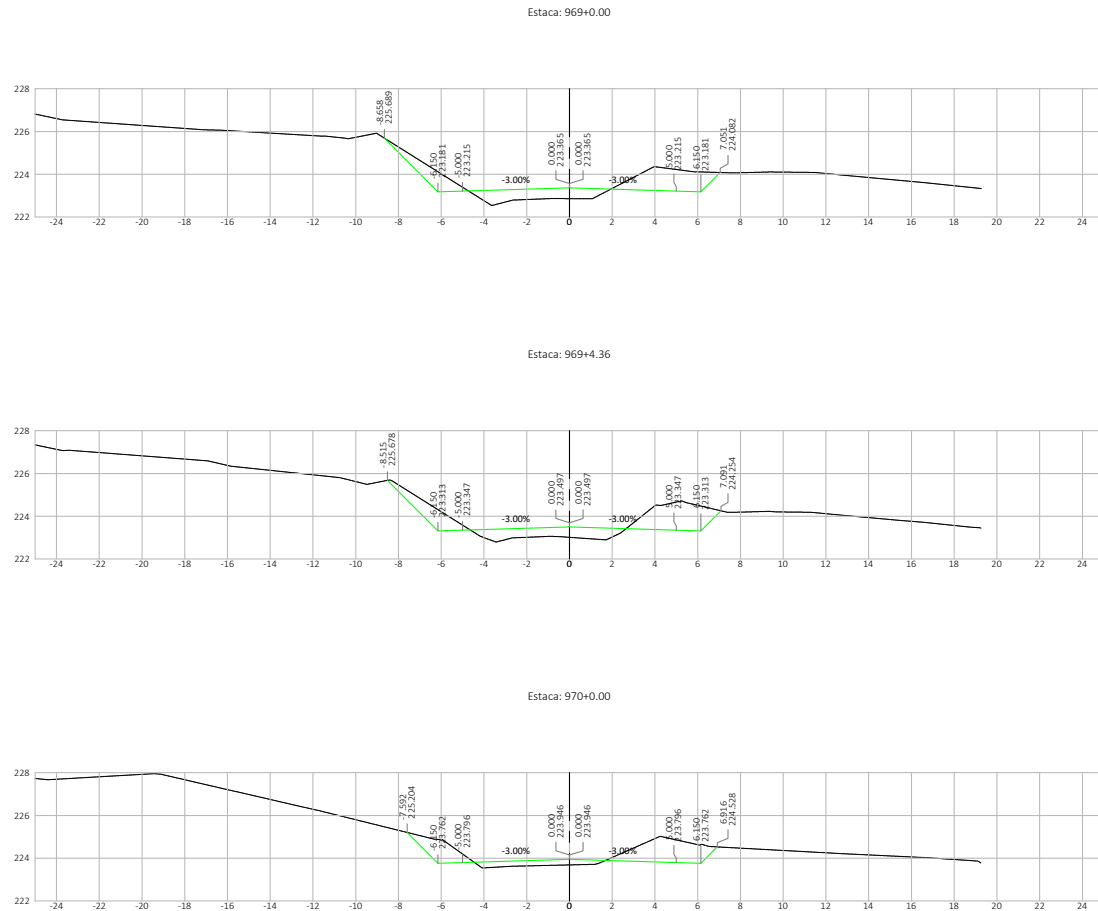

Nº.	DATA	APROVAÇÃO	AUTORIA	APROVAÇÃO	DOCUMENTO	OBSERVAÇÕES:	Elaboração:	SINFRA	SECRETARIA DE ESTADO DE INFRAESTRUTURA E LOGÍSTICA DE MATO GROSSO	SPOR
									Rodovia: MT-339/248 Trecho: Entr. MT-175(A)/PU São José dos Quatro Marcos - Entr. MT-170(247(A)) Extensão: 42,60 km Assunto: SEÇÕES TRANSVERSAIS DE TERRAPLENAGEM	Folha n°: ST-422 Data: - Escala: 1:200

HASH: 85003526461da6c33881c6aa276598a7f5025098a8af3a20e903345e4ed. Documento assinado digitalmente, valide em <https://equi-locos.sspag.mt.gov.br/fonebe-pub/validar/85003526461da6c33881c6aa276598a7f5025098a8af3a20e903345e4ed>. Assinado por: AMANDA CRISTINA REZENDE ARAUJO em 26/03/2026 09:30:16 por AMANDA ARAUJO



SINFRA P202623483A



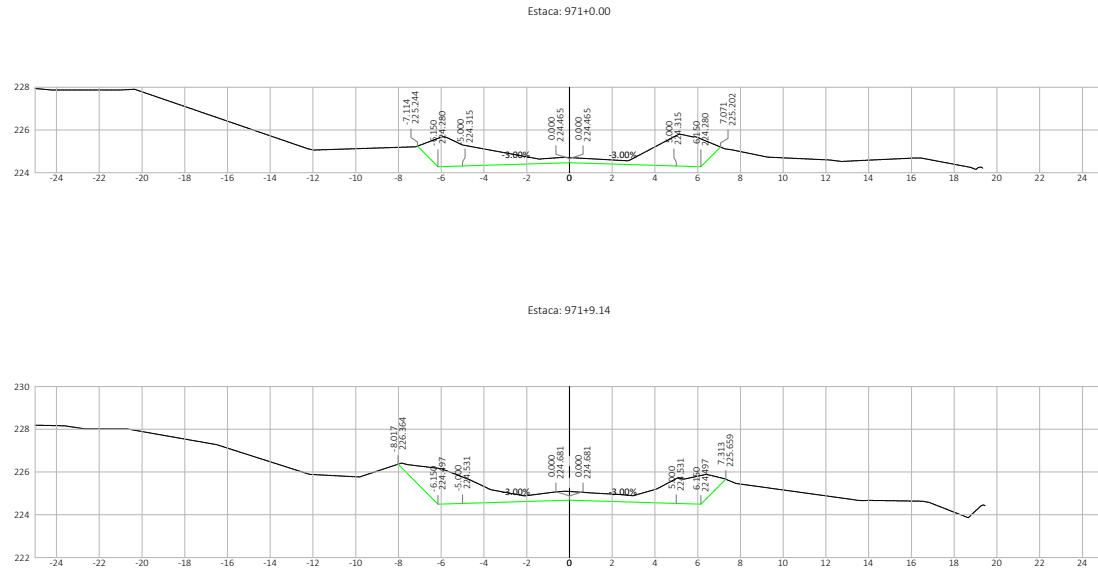

Nº.	DATA	APROVAÇÃO	AUTORIA	APROVAÇÃO	DOCUMENTO	OBSERVAÇÕES:	Elaboração: Consórcio	SINFRA	SECRETARIA DE ESTADO DE INFRAESTRUTURA E LOGÍSTICA DE MATO GROSSO	SPOR
							 		Rodovia: MT-339/248	Folha n°: ST-423
						Trecho: Entr. MT-175(A)/PU São José dos Quatro Marcos - Entr. MT-170/247(A)			Data:	
									Extensão: 42,60 km	Escala: 1:200
									Assunto: SEÇÕES TRANSVERSAIS DE TERRAPLENAGEM	



HASH: 85033526461da6ac39891cb0aa276592a7f502509a8eaf3a20e903345e4ed. Documento assinado digitalmente, valide em <https://equilocois.asplag.mt.gov.br/fonthe-pub/w/valida/03B-BSNK-0VCC-ANUF>. Assinado por: AMANDA CRISTINA REZENDE ARAUJO em 26/03/2026 às 09:30:16 por AMANDA ARAUJO.



SINFRA P202623483A

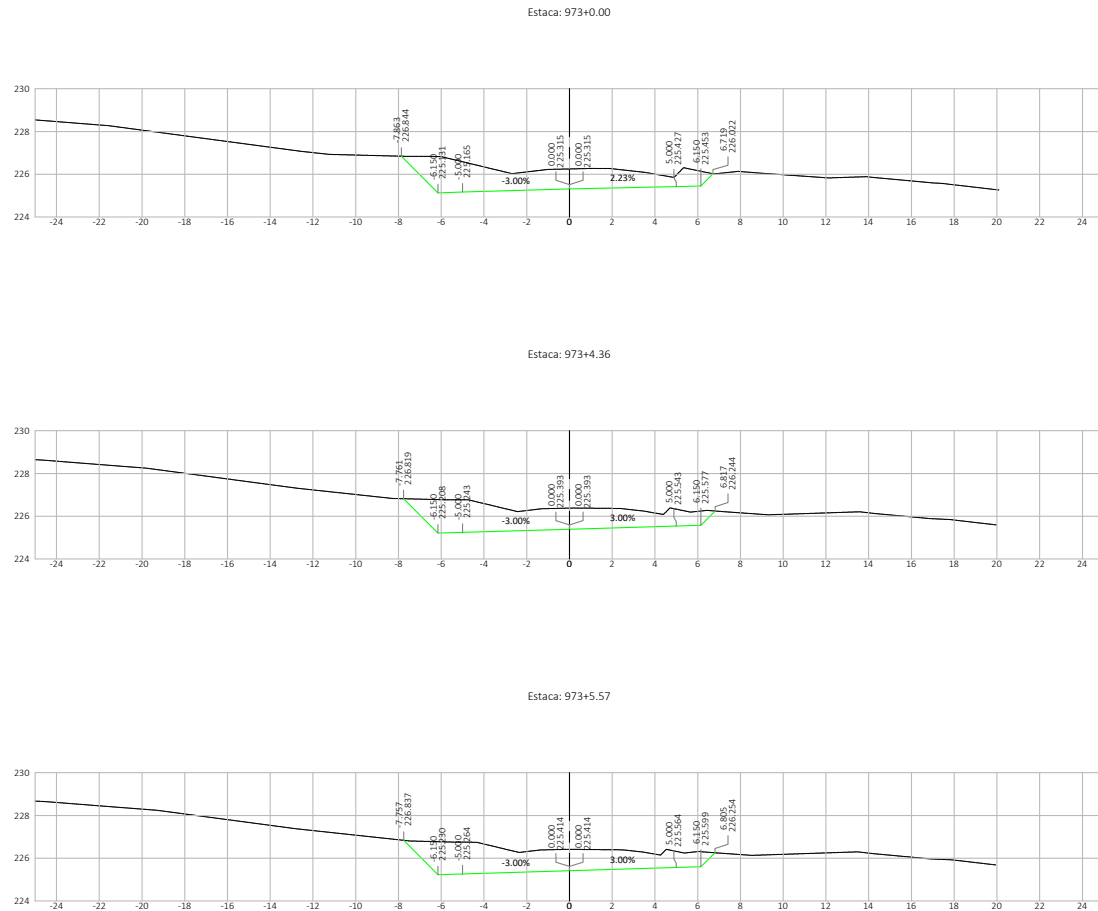



Nº	DATA	APROVAÇÃO	AUTORIA	APROVAÇÃO	DOCUMENTO	OBSERVAÇÕES:	Elaboração:	SINFRA	SECRETARIA DE ESTADO DE INFRAESTRUTURA E LOGÍSTICA DE MATO GROSSO	SPOR
							Consórcio  		Rodovia: MT-339/248 Trecho: Entr. MT-175(A)/PU São José dos Quatro Marcos - Entr. MT-170(247(A)) Extensão: 42,60 km Assunto: SEÇÕES TRANSVERSAIS DE TERRAPLENAGEM	Folha n°: ST-425 Data: - Escala: 1:200

HASH: 8503032646f1da6c33881c0baa276598a7f50250508a6a3f6a0963345e4ed. Documento assinado digitalmente, valide em <https://equi.foos.seplag.mt.gov.br/foondee-pub/#/validar> ou <https://equi.foos.seplag.mt.gov.br/foondee-pub/#/validar> para AMANDA ARAUJO em 26/03/2026 às 09:30:16 por AMANDA ARAUJO.

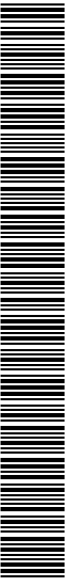

SINFRACAP202623483A



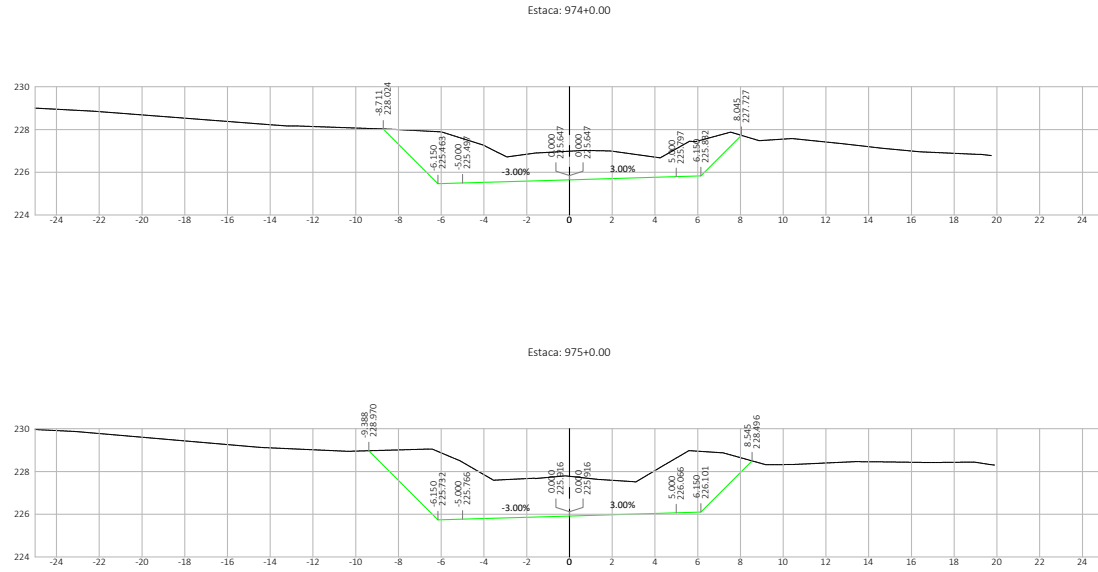

Nº.	DATA	APROVAÇÃO	AUTORIA	APROVAÇÃO	DOCUMENTO	OBSERVAÇÕES:	Elaboração:	SINFRA	SECRETARIA DE ESTADO DE INFRAESTRUTURA E LOGÍSTICA DE MATO GROSSO	SPOR
									Rodovia: MT-339/248 Trecho: Entr. MT-175(A)/PU São José dos Quatro Marcos - Entr. MT-170/247(A) Extensão: 42,60 km Assunto: SEÇÕES TRANSVERSAIS DE TERRAPLENAGEM	Folha nº: ST-426 Data: - Escala: 1:200

HASH: 85035358461da6c539891cbbaz276598a7f502509a8eaf6a30e903345e4ed. Documento assinado digitalmente, valide em <https://requisicoes.sispag.mt.gov.br/flowbee-pub/#/validar/85035358461da6c539891cbbaz276598a7f502509a8eaf6a30e903345e4ed>. Documento assinado em 26/03/2026 09:30:16 por AMANDA ARAUJO



SINFRA P202623483A



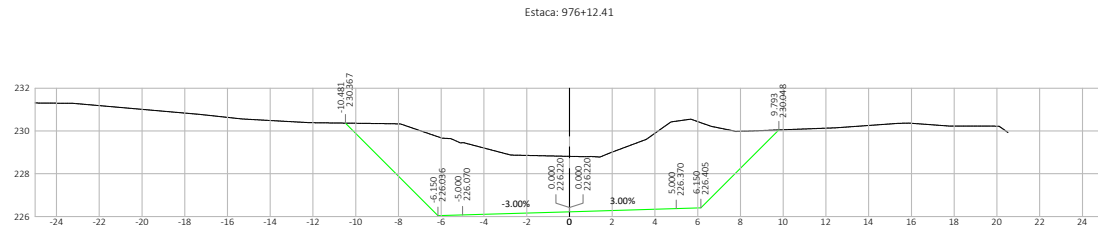
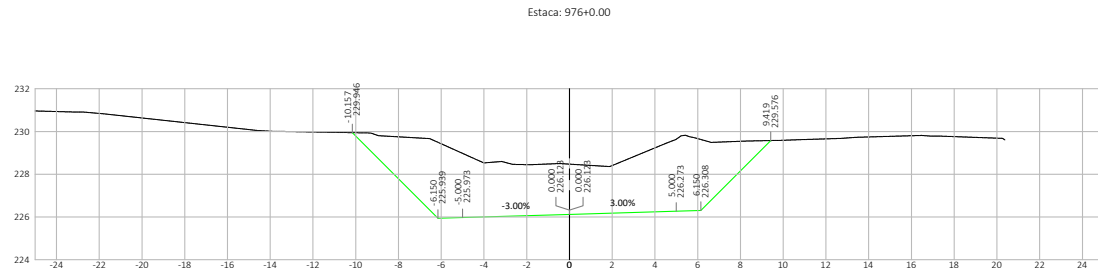

Nº	DATA	APROVAÇÃO	AUTORIA	APROVAÇÃO	DOCUMENTO	OBSERVAÇÕES:	Elaboração:	SINFRA	SECRETARIA DE ESTADO DE INFRAESTRUTURA E LOGÍSTICA DE MATO GROSSO	SPOR
							Consórcio		Rodovia: MT-339/248	Folha n°: ST-427
									Trecho: Entr. MT-175(A)/PU São José dos Quatro Marcos - Entr. MT-170(247(A))	Data: -
									Extensão: 42,60 km	Escala: 1:200
									Assunto: SEÇÕES TRANSVERSAIS DE TERRAPLENAGEM	



HASH: 85030326461da6c33881c6aaz76592a7f002509a8a6af3a20e903345e4ed. Documento assinado digitalmente, valide em <https://requisitos.sispag.mt.gov.br/validar-pub/> ou <https://validar-pub.wvaidonb-85nk-cwcz-anuf.asinabo.gov.br/validar-pub/wvaidonb-85nk-cwcz-anuf.asinabo.gov.br/> em 26/03/2026 09:30:16 por AMANDA ARAUJO



SINFRA P202623483A

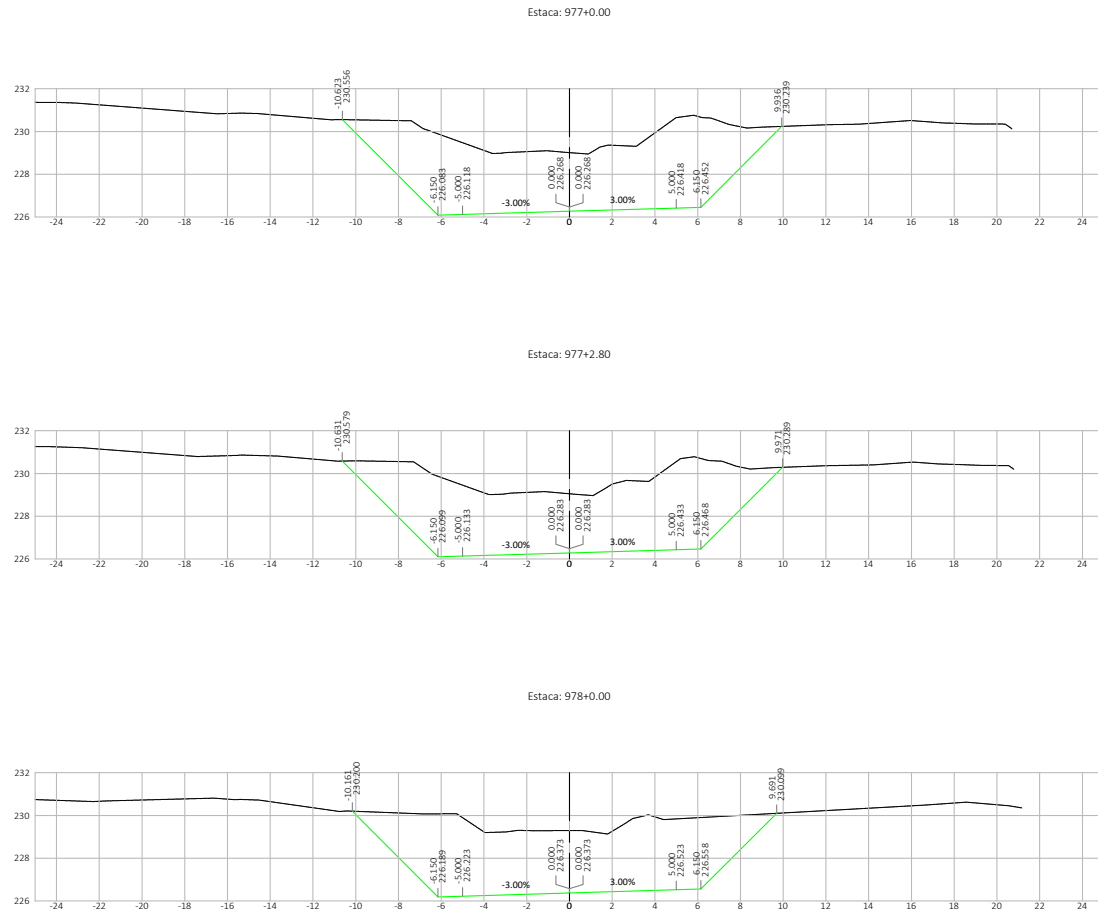



Nº	DATA	APROVAÇÃO	AUTORIA	APROVAÇÃO	DOCUMENTO	OBSERVAÇÕES:	Elaboração:	SINFRA	SECRETARIA DE ESTADO DE INFRAESTRUTURA E LOGÍSTICA DE MATO GROSSO	SPOR
							Consórcio  		Rodovia: MT-339/248 Trecho: Entr. MT-175(A)/PU São José dos Quatro Marcos - Entr. MT-170(247(A)) Extensão: 42,60 km Assunto: SEÇÕES TRANSVERSAIS DE TERRAPLENAGEM	Folha n°: ST-428 Data: - Escala: 1:200

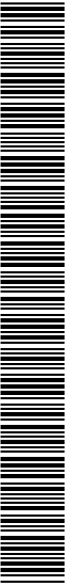

HASH: 850332846f1da6c33881c8aa276598a7f5025098a8af3a20e903345e4ed. Documento assinado digitalmente, valide em <https://equilocois.sspag.mt.gov.br/forntee-pub/w/validar/850332846f1da6c33881c8aa276598a7f5025098a8af3a20e903345e4ed>. Assinado por: AMANDA CRISTINA REZENDE ARAUJO em 26/03/2026 às 09:30:16 por AMANDA ARAUJO



SINFRA P202623483A

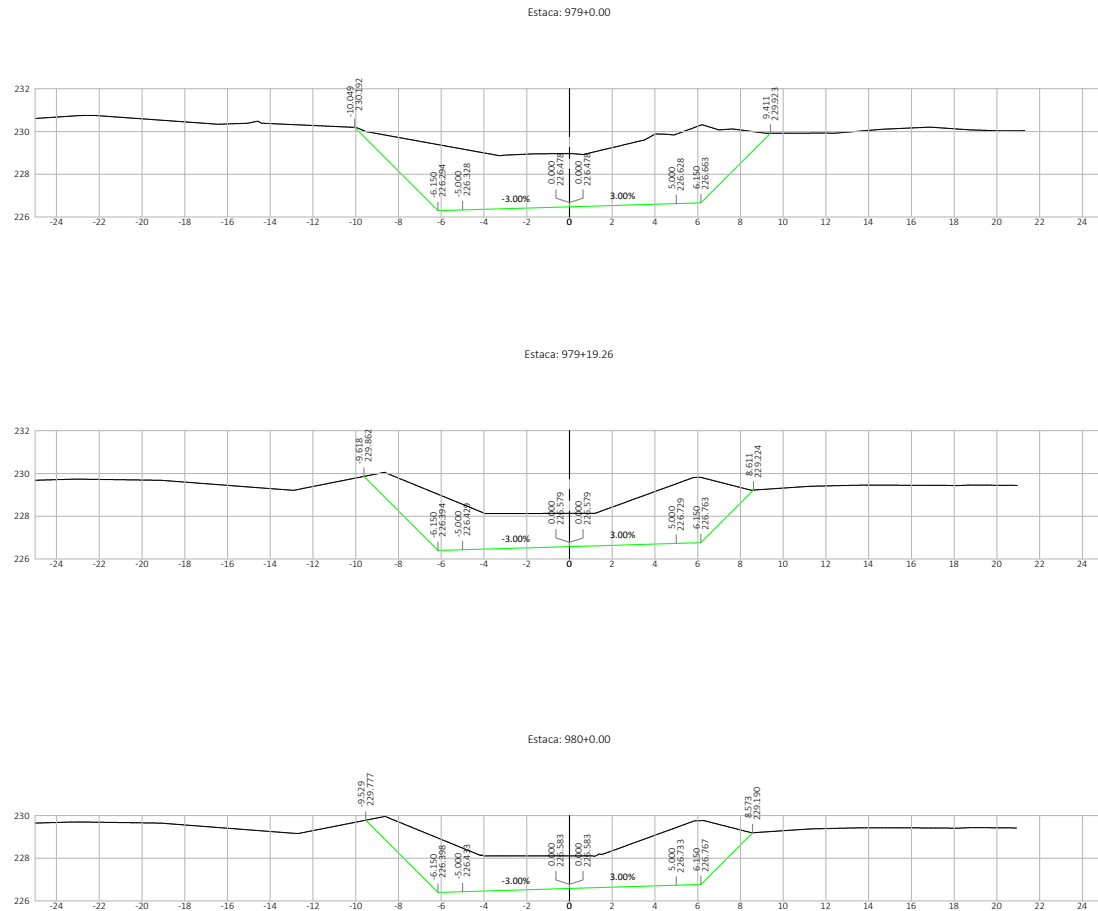



Nº.	DATA	APROVAÇÃO	AUTORIA	APROVAÇÃO	DOCUMENTO	OBSERVAÇÕES:	Elaboração:	SINFRA	SECRETARIA DE ESTADO DE INFRAESTRUTURA E LOGÍSTICA DE MATO GROSSO	SPOR
							Consórcio  		Rodovia: MT-339/248 Trecho: Entr. MT-175(A)/PU São José dos Quatro Marcos - Entr. MT-170(247(A)) Extensão: 42,60 km Assunto: SEÇÕES TRANSVERSAIS DE TERRAPLENAGEM	Folha n°: ST-429 Data: - Escala: 1:200

HASH: 8500352646f1da6c33881c8aa276598a7f5002508a8af3a20e903345e4ed. Documento assinado digitalmente, valide em <https://equi.foos.seplag.mt.gov.br/foodee-pub/#validar> ou <https://validar03b8-rsny-cvcc-anuf.asinabo.gov.br/foodee-pub/#validar03b8-rsny-cvcc-anuf>. Assinado por: AMANDA CRISTINA REZENDE ARAUJO em 25/03/2026 às 15:19:51.

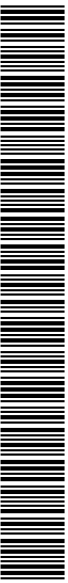

SINFRA P202623483A

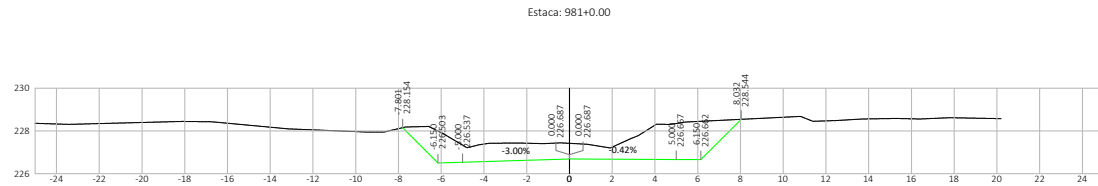
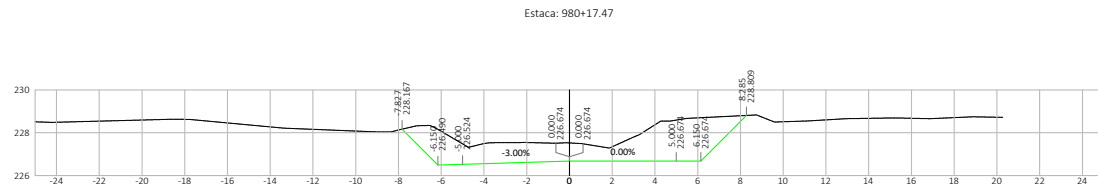
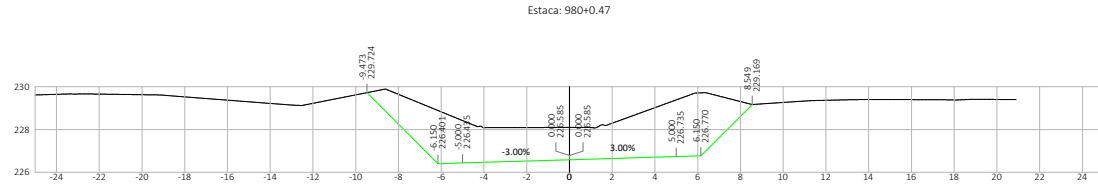

Nº.	DATA	APROVAÇÃO	AUTORIA	APROVAÇÃO	DOCUMENTO	OBSERVAÇÕES:	Elaboração:	SINFRA	SECRETARIA DE ESTADO DE INFRAESTRUTURA E LOGÍSTICA DE MATO GROSSO	SPOR
									Rodovia: MT-339/248 Trecho: Entr. MT-175(A)/PU São José dos Quatro Marcos - Entr. MT-170(247(A)) Extensão: 42,60 km Assunto: SEÇÕES TRANSVERSAIS DE TERRAPLENAGEM	Folha n°: ST-430 Data: - Escala: 1:200

HA:SH: 8500302646E1da6c539891c6aa276592a7f50250269a8af6a30209693345e4ed. Documento assinado digitalmente, valide em <https://equios.aseplag.mt.gov.br/fornhee-pub/w/valida0NB-BSNK-CONV-CANUF>. Assinado por: AMANDA CRISTINA REZENDE ARAUJO em 26/03/2026 às 15:19:51.



SINFRA P202623483A



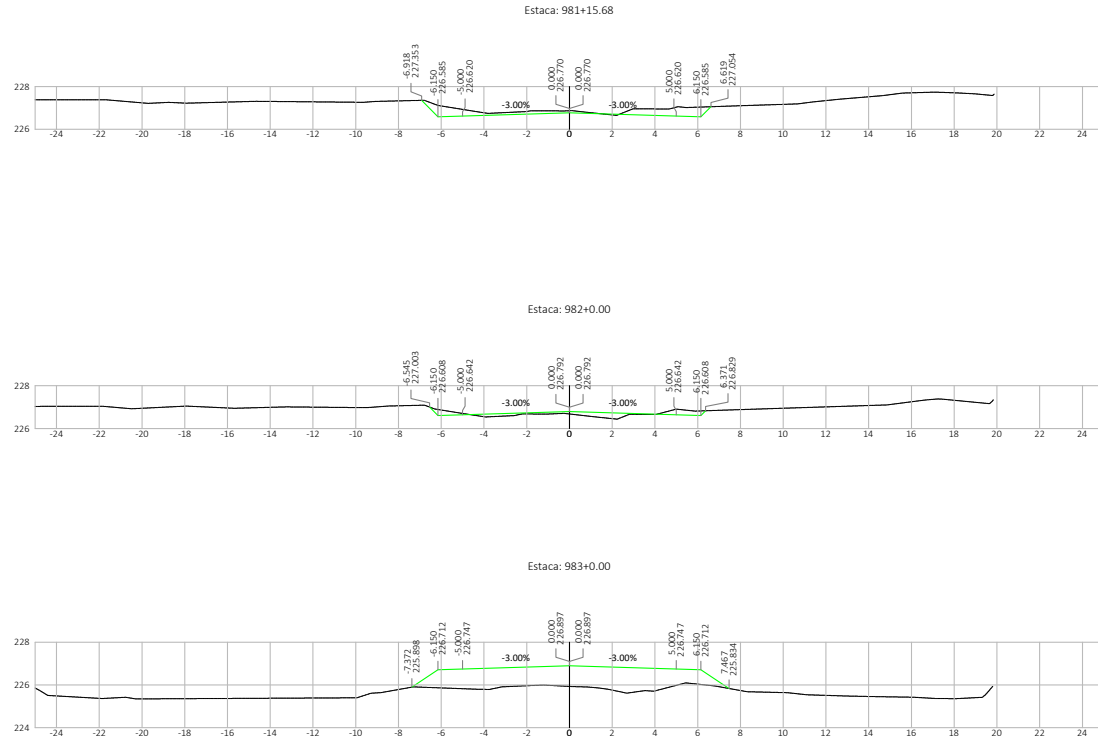

Nº	DATA	APROVAÇÃO	AUTORIA	APROVAÇÃO	DOCUMENTO	OBSERVAÇÕES:	Elaboração:	SINFRA	SECRETARIA DE ESTADO DE INFRAESTRUTURA E LOGÍSTICA DE MATO GROSSO	SPOR
							Consórcio  		Rodovia: MT-339/248 Trecho: Entr. MT-175(A)/PU São José dos Quatro Marcos - Entr. MT-170(247(A)) Extensão: 42,60 km Assunto: SEÇÕES TRANSVERSAIS DE TERRAPLENAGEM	Folha n°: ST- 431 Data: - Escala: 1:200

HASH: 8503032646f1da6c33881c8aa27659a7f5025098a8af3a20e903345e4ed. Documento assinado digitalmente, valide em <https://requisicoes.sispag.mt.gov.br/fornecedores/validarPub/validarPub.aspx?validarPub=RSNK-CONVZ-ANUF>. Assinado por: AMANDA CRISTINA REZENDE ARAUJO em 26/03/2026 às 15:19:51.

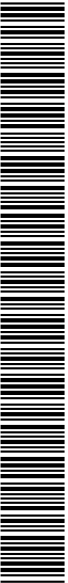

SINFRA P202623483A



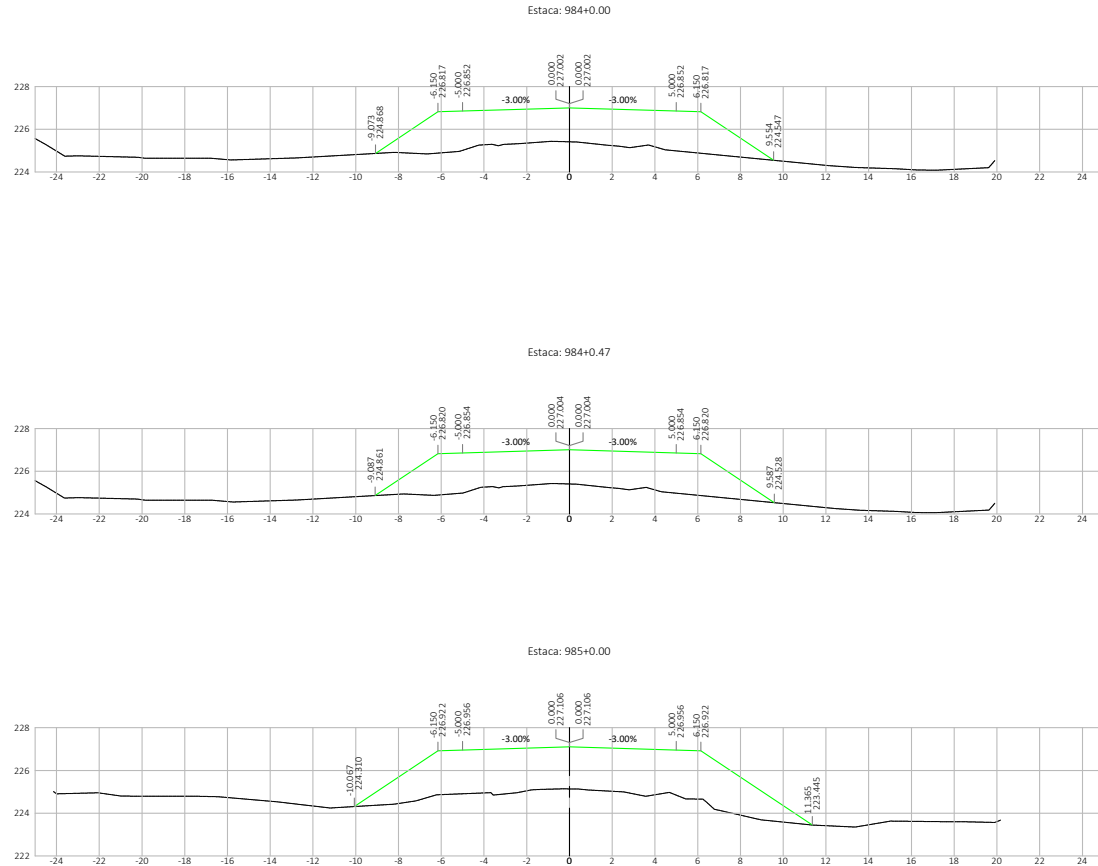

Nº	DATA	APROVAÇÃO	AUTORIA	APROVAÇÃO	DOCUMENTO	OBSERVAÇÕES:	Elaboração:	SINFRA	SECRETARIA DE ESTADO DE INFRAESTRUTURA E LOGÍSTICA DE MATO GROSSO	SPOR
							Consórcio  		Rodovia: MT-339/248 Trecho: Entr. MT-175(A)/PU São José dos Quatro Marcos - Entr. MT-170(247(A)) Extensão: 42,60 km Assunto: SEÇÕES TRANSVERSAIS DE TERRAPLENAGEM	Folha nº: ST-432 Data: - Escala: 1:200

HASH: 85030326f6f1da6c33981c0baa276598a7f0020508a8a3f020993345e4ed. Documento assinado digitalmente, valide em <https://equios-seapag.mt.gov.br/flowbee-pub/#/validar/85030326f6f1da6c33981c0baa276598a7f0020508a8a3f020993345e4ed>. Assinado por: AMANDA CRISTINA REZENDE ARAUJO em 26/02/2026 09:30:16 por AMANDA ARAUJO

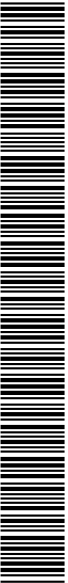

SINFRA P202623483A



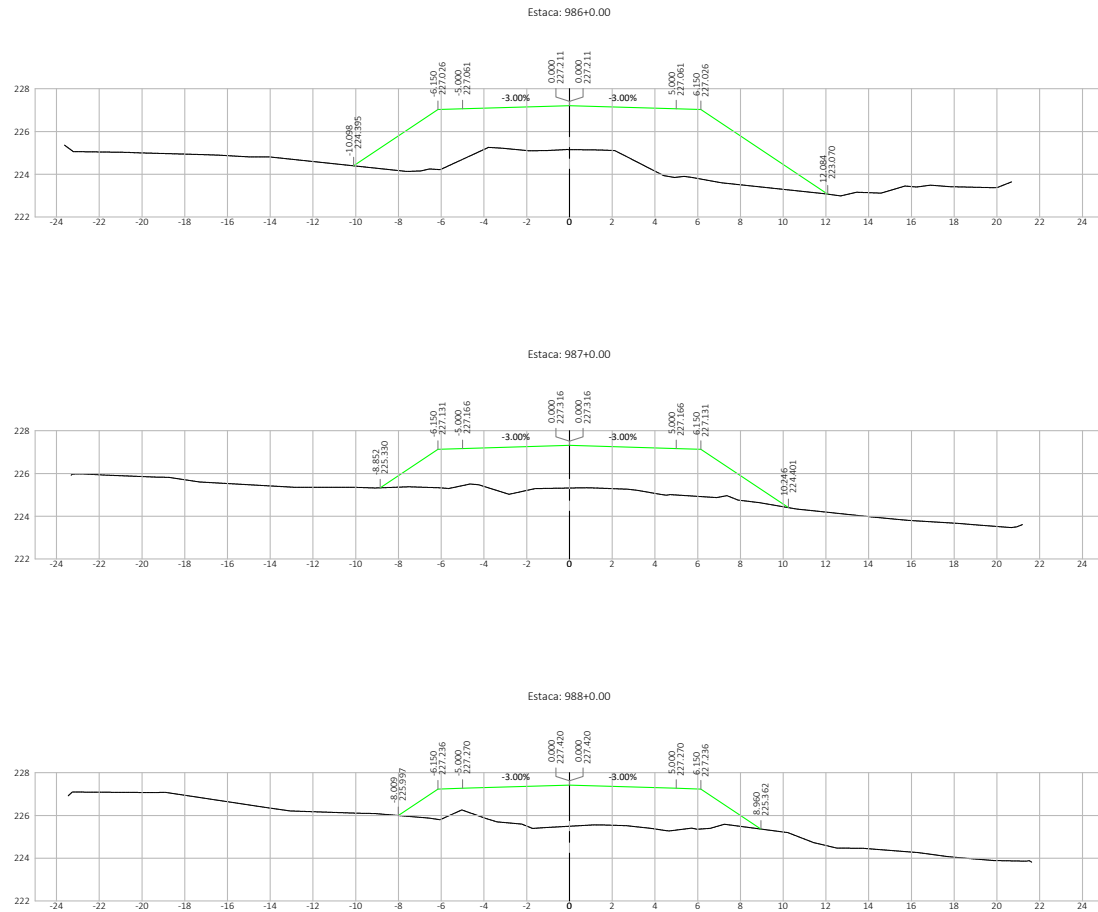

Nº.	DATA	APROVAÇÃO	AUTORIA	APROVAÇÃO	DOCUMENTO	OBSERVAÇÕES:	Elaboração: <i>Consórcio</i>	SINFRA	SECRETARIA DE ESTADO DE INFRAESTRUTURA E LOGÍSTICA DE MATO GROSSO	SPOR
							 		Rodovia: MT-339/248	Folha n°: ST-433
									Trecho: Entr. MT-175(A)/PU São José dos Quatro Marcos) - Entr. MT-170(247(A)	Data: -
									Extensão: 42,60 km	Escala: 1:200
									Assunto: SEÇÕES TRANSVERSAIS DE TERRAPLENAGEM	

HASH: 85003526461da6c39891c8a276598a7f00250508a8a3f3a20e93345e4ed. Documento assinado digitalmente, valide em <https://equilocois.seplag.mt.gov.br/validar-pub/> ou validonbbs-rsny-cvcc-anuf. Assinado por: AMANDA CRISTINA REZENDE ARAUJO em 26/03/2026 09:30:16 por AMANDA ARAUJO

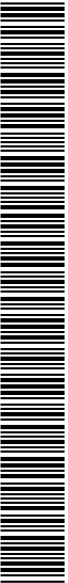

SINFRA P202623483A



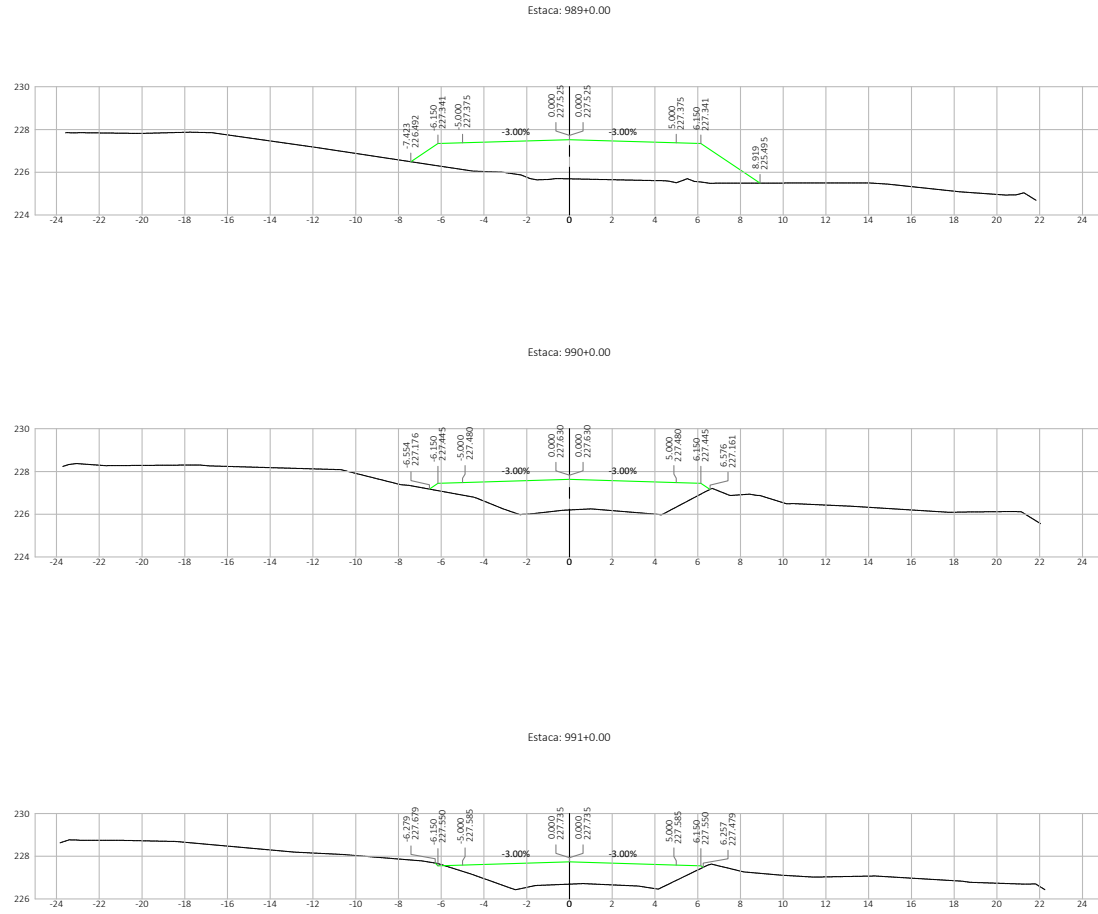

Nº	DATA	APROVAÇÃO	AUTORIA	APROVAÇÃO	DOCUMENTO	OBSERVAÇÕES:	Elaboração:	SINFRA	SECRETARIA DE ESTADO DE INFRAESTRUTURA E LOGÍSTICA DE MATO GROSSO	SPOR
							  		Rodovia: MT-339/248 Trecho: Entr. MT-175(A)/PU São José dos Quatro Marcos - Entr. MT-170/247(A) Extensão: 42,60 km Assunto: SEÇÕES TRANSVERSAIS DE TERRAPLENAGEM	Folha nº: ST-434 Data: - Escala: 1:200

HASH: 8503328461da6c39891cbba276598a75025098a6af6a30e903345e4ed. Documento assinado digitalmente, valide em <https://equios.seplag.mt.gov.br/fonebe-pub/w/validar/8503328461da6c39891cbba276598a75025098a6af6a30e903345e4ed>. Assinado por: AMANDA CRISTINA REZENDE ARAUJO em 26/03/2026 09:30:16 por AMANDA ARAUJO.

