



	COMPOSIÇÃO DE PREÇO UNITÁRIO						SICRO		
	Data Base: Outubro/2025			Referência: Tabela SICRO - S. Deson.					
CÓDIGO: 4516138	SERVIÇO: Galoia metálica em cantoneira para armazenamento e manipulação de cordoalha - confecção						UNIDADE: kg		
Equipamentos		Qtde	Utilização		Custo Operacional		Custo		
			Prod.	Improd.	Prod.	Improd.	Unitário		
						Total (A)	0,0000		
Mão de Obra Suplementar		Unid.	Quant.		Salário Base		Custo Unitário		
						Total (B)	0,0000		
Custo Horário Total de Execução(A + B)								0,0000	
Produção da Equipe(C)		kg	1,00000						
Custo Unitário de Execução(D) = (A + B) / (C)								0,0000	
Materiais		Unid.	Consumo		Custo		Custo Unitário		
M0365	Cantoneira em ferro de abas iguais - L = 25,.	kg	1,00000		10,1527		10,1527		
						Total (E)	10,1527		
Atividades Auxiliares		Unid.	Consumo		Custo		Custo Unitário		
1408173	Corte de perfis metálicos com maçarico oxia	cm²	1,21429		0,0700		0,0850		
2408057	Solda elétrica de perfis metálicos e chapas c	kg	0,00113		103,2300		0,1166		
						Total (F)	0,2016		
Tempo Fixo		Código	Unid.	Consumo		Custo		Custo Unitário	
M0365	Cantoneira em ferro de abas iguais - L = 25,.	5914655	t	0,00100		36,2300		0,0362	
						Total (G)	0,0362		
Momento de Transporte		Unid.	Consumo	DMT		Custo		Unitário	
				LN	RP	P			
M0365	Cantoneira em ferro de abas iguais - L = 25,.	tkm	0,00100	0,00	1,12	0,00	0,89	5,00	0,73
						Custo Total (H)	0,0037		
Custo do FIC								0,0000	
Custo do FIT								0,00	
Custo Direto Total (D) + (E) + (F) + (G) + (H)								10,39	
B.D.I - Benefícios e Despesas Indireta								0,00	
Custo Unitário Total								10,39	
Obra: PONTE DE CONCRETO PRÉ MOLDADO PROTENDIDO									
Local: Rio Cuiabá - PT02446									
Rodovia: VGD-00									
Trecho: Entrº Av. Beira Rio (Proj.)-Estr. da Guarita									

HASH: 798c2057406e4e8134d80811b25f0648d47b70249037f975a7bd8e2c87f56. Documento assinado digitalmente, valide em https://aquiloes.seplag.mt.gov.br/flowbee/pub/#/validar/OE3C-RHGT-YXZ-P8FL. Assinado por: LUCAS LUIZ ARAUJO CORREA em 09/03/2026. LUCAS LUIZ ARAUJO CORREA em 09/03/2026. MARILDA DE CASTRO COSTA em 09/03/2026. Juntado em 31/03/2026. 13-4501 por AMANDA ARAUJO.



SINFRACAP202629086A





	COMPOSIÇÃO DE PREÇO UNITÁRIO						SICRO
	Data Base: Outubro/2025			Referência: Tabela SICRO - S. Deson.			
CÓDIGO: 1408173	SERVIÇO: Corte de perfis metálicos com maçarico oxiacetileno						UNIDADE: cm ²
	Equipamentos	Qtde	Utilização		Custo Operacional		Custo
			Prod.	Improd.	Prod.	Improd.	Unitário
E9662	Equipamento para solda e corte com oxiacel	1,00000	1,00	0,00	0,8475	0,4541	0,8475
Total (A)							0,8475
	Mão de Obra Suplementar	Unid.	Quant.		Salário Base		Custo Unitário
P9825	Soldador	h	1,00000		41,0567		41,0567
Total (B)							41,0567
Custo Horário Total de Execução(A + B)							41,9042
Produção da Equipe(C)		cm ²	1535,50000				
Custo Unitário de Execução(D) = (A + B) / (C)							0,0273
	Material	Unid.	Consumo		Custo		Custo Unitário
M1796	Gás acetileno	kg	0,00021		100,0000		0,0210
M1795	Gás oxigênio	m ³	0,00096		22,0000		0,0211
Total (E)							0,0421
	Atividades Auxiliares	Unid.	Consumo		Custo		Custo Unitário
Total (F)							0,0000
	Tempo Fixo	Código	Unid.	Consumo		Custo	
Total (G)							0,0000
	Momento de Transporte	Unid.	Consumo	DMT	Custo Unitário		
				LN	RP	P	
Custo Total (H)							0,0000
Custo do FIC							0,0000
Custo do FIT							0,00
Custo Direto Total (D) + (E) + (F) + (G) + (H)							0,07
B.D.I - Benefícios e Despesas Indireta							0,00
Custo Unitário Total							0,07
Obra:	PONTE DE CONCRETO PRÉ MOLDADO PROTENDIDO						
Local:	Rio Cuiabá - PT02446						
Rodovia:	VGD-00						
Trecho:	Entrº Av. Beira Rio (Proj.)-Estr. da Guarita						

HASH: 79bc2057406e4e8134d80811b25f06a8d47b70249037f9675a7bd8e22c87f56. Documento assinado digitalmente, valide em https://aquiloeseseplog.mt.gov.br/flowbee/pub/#/validar/OE3C-RHGT-YXZ-P8FL. Assinado por: LUCAS LUIZ ARAUJO CORREA em 09/03/2026. LUCAS LUIZ ARAUJO CORREA em 09/03/2026. MARILDA DE CASTRO COSTA em 09/03/2026. Juntado em 31/03/2026. 13-4501 por AMANDA ARAUJO.



SINFRACAP202629086A





	COMPOSIÇÃO DE PREÇO UNITÁRIO						SICRO	
	Data Base: Outubro/2025			Referência: Tabela SICRO - S. Deson.				
CÓDIGO: 2408057	SERVIÇO: Solda elétrica de perfis metálicos e chapas de aço com eletrodo E60XX						UNIDADE: kg	
Equipamentos		Qtde	Utilização		Custo Operacional		Custo	
			Prod.	Improd.	Prod.	Improd.	Unitário	
E9753	Grupo gerador - 23 kVA	1,00000	1,00	0,00	30,8198	7,7896	30,8198	
E9547	Máquina de solda elétrica transformadora 25	1,00000	1,00	0,00	0,3240	0,1736	0,3240	
Total (A)							31,1438	
Mão de Obra Suplementar		Unid.	Quant.		Salário Base		Custo Unitário	
P9801	Ajudante	h	1,00000		25,2069		25,2069	
P9825	Soldador	h	1,00000		41,0567		41,0567	
Total (B)							66,2636	
Custo Horário Total de Execução(A + B)							97,4074	
Produção da Equipe(C)		kg	1,34139					
Custo Unitário de Execução(D) = (A + B) / (C)							72,6168	
Materiais		Unid.	Consumo		Custo		Custo Unitário	
M1397	Eletrodo revestido E60XX	kg	1,00000		28,1958		28,1958	
Total (E)							28,1958	
Atividades Auxiliares		Unid.	Consumo		Custo		Custo Unitário	
Total (F)							0,0000	
Tempo Fixo		Código	Unid.	Consumo		Custo		
M1397	Eletrodo revestido E60XX	5914655	t	0,00100		36,2300		
Total (G)							0,0362	
Momento de Transporte		Unid.	Consumo	DMT		Custo Unitário		
				LN	RP	P		
M1397	Eletrodo revestido E60XX	tkm	0,00100	0,00	1,12	0,00	0,89	
						5,00	0,73	
Custo Total (H)							0,0037	
Custo do FIC							2,3789	
Custo do FIT							0,00	
Custo Direto Total (D) + (E) + (F) + (G) + (H)							103,23	
B.D.I - Benefícios e Despesas Indireta							0,00	
Custo Unitário Total							103,23	
Obra:	PONTE DE CONCRETO PRÉ MOLDADO PROTENDIDO							
Local:	Rio Cuiabá - PT02446							
Rodovia:	VGD-00							
Trecho:	Entrº Av. Beira Rio (Proj.)-Estr. da Guarita							

HASH: 79bc2057406e4e8134d80811b25f6648d47b70249037f9675a7bd8e2c87f56. Documento assinado digitalmente, valide em https://aquiloes.seplag.mt.gov.br/flowbee/pub/#/validar/OE3C-RHGT-YXZ-P8FL. Assinado por: LUCAS LUIZ ARAUJO CORREA em 09/03/2026. LUCAS LUIZ ARAUJO CORREA em 09/03/2026. MARILDA DE CASTRO COSTA em 09/03/2026. Juntado em 31/03/2026. 13-4501 por AMANDA ARAUJO.





	COMPOSIÇÃO DE PREÇO UNITÁRIO						SICRO	
	Data Base: Outubro/2025			Referência: Tabela SICRO - S. Deson.				
CÓDIGO: 5914449	SERVIÇO: Transporte com caminhão carroceria de 15 t - rodovia em leito natural						UNIDADE: tkm	
Equipamentos		Qtde	Utilização		Custo Operacional		Custo	
			Prod.	Improd.	Prod.	Improd.	Unitário	
E9592	Caminhão carroceria com capacidade de 15	1.00000	1,00	0,00	284,8421	88,0464	284,8421	
Total (A)						284,8421		
Mão de Obra Suplementar		Unid.	Quant.		Salário Base		Custo Unitário	
Total (B)						0,0000		
Custo Horário Total de Execução(A + B)						284,8421		
Produção da Equipe(C)		tkm	259,04000					
Custo Unitário de Execução(D) = (A + B) / (C)						1,0996		
Materiais		Unid.	Consumo		Custo		Custo Unitário	
Total (E)						0,0000		
Atividades Auxiliares		Unid.	Consumo		Custo		Custo Unitário	
Total (F)						0,0000		
Tempo Fixo		Código	Unid.	Consumo		Custo		Custo Unitário
Total (G)						0,0000		
Momento de Transporte		Unid.	Consumo	DMT	RP	P	Custo Unitário	
				LN				
Custo Total (H)						0,0000		
Custo do FIC						0,0175		
Custo do FIT						0,00		
Custo Direto Total (D) + (E) + (F) + (G) + (H)						1,12		
B.D.I - Benefícios e Despesas Indireta						0,00		
Custo Unitário Total						1,12		
Obra: PONTE DE CONCRETO PRÉ MOLDADO PROTENDIDO								
Local: Rio Cuiabá - PT02446								
Rodovia: VGD-00								
Trecho: Entrº Av. Beira Rio (Proj.)-Estr. da Guarita								

HASH: 79bc2057406e4e811b25f06a8d47b70249037f975a7bd8e22c87f56. Documento assinado digitalmente, valide em https://aquiloes.seplag.mt.gov.br/flowbee/pub/#/validar/OE3C-RHGT-YXEZ-PBFL. Assinado por: LUCAS LUIZ ARAUJO CORREA em 09/03/2026. LUCAS LUIZ ARAUJO CORREA em 09/03/2026. MARILDA DE CASTRO COSTA em 09/03/2026. Juntado em 31/03/2026. 13-4501 por AMANDA ARAUJO.



SINFRACAP202629086A





	COMPOSIÇÃO DE PREÇO UNITÁRIO						SICRO	
	Data Base: Outubro/2025			Referência: Tabela SICRO - S. Deson.				
CÓDIGO: 5914464	SERVIÇO: Transporte com caminhão carroceria de 15 t - rodovia em revestimento primário						UNIDADE: tkm	
	Equipamentos	Qtde	Utilização		Custo Operacional		Custo Unitário	
			Prod.	Improd.	Prod.	Improd.		
E9592	Caminhão carroceria com capacidade de 15	1,00000	1,00	0,00	284,8421	88,0464	284,8421	
Total (A)							284,8421	
	Mão de Obra Suplementar	Unid.	Quant.		Salário Base		Custo Unitário	
Total (B)							0,0000	
Custo Horário Total de Execução(A + B)							284,8421	
Produção da Equipe(C)		tkm	323,80000					
Custo Unitário de Execução(D) = (A + B) / (C)							0,8797	
	Material	Unid.	Consumo		Custo		Custo Unitário	
Total (E)							0,0000	
	Atividades Auxiliares	Unid.	Consumo		Custo		Custo Unitário	
Total (F)							0,0000	
	Tempo Fixo	Código	Unid.	Consumo		Custo		Custo Unitário
Total (G)							0,0000	
	Momento de Transporte	Unid.	Consumo	DMT	RP	P	Custo Unitário	
Custo Total (H)							0,0000	
Custo do FIC							0,0152	
Custo do FIT							0,00	
Custo Direto Total (D) + (E) + (F) + (G) + (H)							0,89	
B.D.I - Benefícios e Despesas Indireta							0,00	
Custo Unitário Total							0,89	
Obra:	PONTE DE CONCRETO PRÉ MOLDADO PROTENDIDO							
Local:	Rio Cuiabá - PT02446							
Rodovia:	VGD-00							
Trecho:	Entrº Av. Beira Rio (Proj.)-Estr. da Guarita							

HASH: 79bc2057406e4e8134d80811b25f06a8d47b70249037f9675a7bd8e22c87f56. Documento assinado digitalmente, valide em https://aquiloes.seplag.mt.gov.br/flowbee/pub/#/validar/OE3C-RHGT-YXEZ-PBFL. Assinado por: LUCAS LUIZ ARAUJO CORREA em 09/03/2026. LUCAS LUIZ ARAUJO CORREA em 09/03/2026. MARILDA DE CASTRO COSTA em 09/03/2026. Juntado em 31/03/2026. 13-4501 por AMANDA ARAUJO.



SINFRACAP202629086A





	COMPOSIÇÃO DE PREÇO UNITÁRIO						SICRO
	Data Base: Outubro/2025			Referência: Tabela SICRO - S. Deson.			
CÓDIGO: 5914479	SERVIÇO: Transporte com caminhão carroceria de 15 t - rodovia pavimentada						UNIDADE: tkm
	Equipamentos	Qtde	Utilização		Custo Operacional		Custo
			Prod.	Improd.	Prod.	Improd.	Unitário
E9592	Caminhão carroceria com capacidade de 15	1.00000	1,00	0,00	284,8421	88,0464	284,8421
						Total (A)	284,8421
	Mão de Obra Suplementar	Unid.	Quant.		Salário Base		Custo Unitário
						Total (B)	0,0000
Custo Horário Total de Execução(A + B)						284,8421	
Produção da Equipe(C)		tkm	388,56000				
Custo Unitário de Execução(D) = (A + B) / (C)						0,7331	
	Materiais	Unid.	Consumo		Custo		Custo Unitário
						Total (E)	0,0000
	Atividades Auxiliares	Unid.	Consumo		Custo		Custo Unitário
						Total (F)	0,0000
	Tempo Fixo	Código	Unid.	Consumo		Custo	
						Total (G)	0,0000
	Momento de Transporte	Unid.	Consumo	DMT	RP	P	Custo Unitário
						Custo Total (H)	0,0000
Custo do FIC						0,0000	
Custo do FIT						0,00	
Custo Direto Total (D) + (E) + (F) + (G) + (H)						0,73	
B.D.I - Benefícios e Despesas Indireta						0,00	
Custo Unitário Total						0,73	
Obra: PONTE DE CONCRETO PRÉ MOLDADO PROTENDIDO							
Local: Rio Cuiabá - PT02446							
Rodovia: VGD-00							
Trecho: Entrº Av. Beira Rio (Proj.)-Estr. da Guarita							

HASH: 79bc2057406e4e8134d80811b25f06a8d47b70249037f9675a7bd8e22c87f56. Documento assinado digitalmente, valide em https://aquiloes.seplag.mt.gov.br/flowbee/pub/#/validar/OE3C-RHGT-YXEZ-PBFL. Assinado por: LUCAS LUIZ ARAUJO CORREA em 09/03/2026. LUCAS LUIZ ARAUJO CORREA em 09/03/2026. MARILDA DE CASTRO COSTA em 09/03/2026. Juntado em 31/03/2026. 13-4501 por AMANDA ARAUJO.



SINFRACAP202629086A





	COMPOSIÇÃO DE PREÇO UNITÁRIO						SICRO	
	Data Base: Outubro/2025			Referência: Tabela SICRO - S. Deson.				
CÓDIGO: 5914655	SERVIÇO: Carga, manobra e descarga de materiais diversos em caminhão carroceria de 15 t - carga e descarga manuais						UNIDADE: t	
	Equipamentos	Qtde	Utilização		Custo Operacional		Custo	
			Prod.	Improd.	Prod.	Improd.	Unitário	
E9592	Caminhão carroceria com capacidade de 15	1.00000	1,00	0,00	284,8421	88,0464	284,8421	
Total (A)							284,8421	
	Mão de Obra Suplementar	Unid.	Quant.		Salário Base		Custo Unitário	
P9824	Servente	h	6,00000		24,8221		148,9326	
Total (B)							148,9326	
Custo Horário Total de Execução(A + B)							433,7747	
Produção da Equipe(C)		t	12,34000					
Custo Unitário de Execução(D) = (A + B) / (C)							35,1519	
	Materiais	Unid.	Consumo		Custo		Custo Unitário	
Total (E)							0,0000	
	Atividades Auxiliares	Unid.	Consumo		Custo		Custo Unitário	
Total (F)							0,0000	
	Tempo Fixo	Código	Unid.	Consumo		Custo		
Total (G)							0,0000	
	Momento de Transporte	Unid.	Consumo	DMT	RP	P	Custo Unitário	
Custo Total (H)							0,0000	
Custo do FIC							1,0733	
Custo do FIT							0,00	
Custo Direto Total (D) + (E) + (F) + (G) + (H)							36,23	
B.D.I - Benefícios e Despesas Indireta							0,00	
Custo Unitário Total							36,23	
Obra:	PONTE DE CONCRETO PRÉ MOLDADO PROTENDIDO							
Local:	Rio Cuiabá - PT02446							
Rodovia:	VGD-00							
Trecho:	Entrº Av. Beira Rio (Proj.)-Estr. da Guarita							

HASH: 79bc2057406e4e811b25f06a8d47b70249037f9675a7bd8e22c87f56. Documento assinado digitalmente, valide em https://aquiloes.seplag.mt.gov.br/flowbee/pub/#/validar/OE3C-RHGT-YXEZ-PBFL. Assinado por: LUCAS LUIZ ARAUJO CORREA em 09/03/2026. LUCAS LUIZ ARAUJO CORREA em 09/03/2026. MARILDA DE CASTRO COSTA em 09/03/2026. Juntado em 31/03/2026. 13-4501 por AMANDA ARAUJO.



SINFRACAP202629086A





	COMPOSIÇÃO DE PREÇO UNITÁRIO						SICRO	
	Data Base: Outubro/2025			Referência: Tabela SICRO - S. Deson.				
CÓDIGO: 5914647	SERVIÇO: Carga, manobra e descarga de agregados ou solos em caminhão basculante de 10 m³ - carga com carregadeira de 3,40 m³ (exclusa) e descarga livre						UNIDADE: t	
Equipamentos		Qtde	Utilização		Custo Operacional		Custo Unitário	
			Prod.	Improd.	Prod.	Improd.		
E9579	Caminhão basculante com capacidade de 10 m³	3.00000	0,86	0,14	312,8099	93,5023	846,3205	
						Total (A)	846,3205	
Mão de Obra Suplementar		Unid.	Quant.		Salário Base		Custo Unitário	
						Total (B)	0,0000	
Custo Horário Total de Execução(A + B)								846,3205
Produção da Equipe(C)		t	457,16000					
Custo Unitário de Execução(D) = (A + B) / (C)								1,8513
Materiais		Unid.	Consumo		Custo		Custo Unitário	
						Total (E)	0,0000	
Atividades Auxiliares		Unid.	Consumo		Custo		Custo Unitário	
						Total (F)	0,0000	
Tempo Fixo		Código	Unid.	Consumo		Custo		Custo Unitário
						Total (G)	0,0000	
Momento de Transporte		Unid.	Consumo	DMT	LN	RP	P	Custo Unitário
						Custo Total (H)	0,0000	
Custo do FIC								0,0343
Custo do FIT								0,00
Custo Direto Total (D) + (E) + (F) + (G) + (H)								1,89
B.D.I - Benefícios e Despesas Indireta								0,00
Custo Unitário Total								1,89
Obra: PONTE DE CONCRETO PRÉ MOLDADO PROTENDIDO								
Local: Rio Cuiabá - PT02446								
Rodovia: VGD-00								
Trecho: Entrº Av. Beira Rio (Proj.)-Estr. da Guarita								

HASH: 798c2057406e4e8134d80811b25f06a8d47b70249037f9675a7bd8e22c87f56. Documento assinado digitalmente, valide em https://aquiloes.seplag.mt.gov.br/flowbee/pub/#/validar/OE3C-RHGT-YXZ-PBFL. Assinado por: LUCAS LUIZ ARAUJO CORREA em 09/03/2026. LUCAS LUIZ ARAUJO CORREA em 09/03/2026. MARILDA DE CASTRO COSTA em 09/03/2026. Juntado em 31/03/2026. 13-4501 por AMANDA ARAUJO.



SINFRACAP202629086A





	COMPOSIÇÃO DE PREÇO UNITÁRIO						SICRO
	Data Base: Outubro/2025			Referência: Tabela SICRO - S. Deson.			
CÓDIGO: 5914359	SERVIÇO: Transporte com caminhão basculante de 10 m ³ - rodovia em leito natural						UNIDADE: tkm
Equipamentos	Qtde	Utilização		Custo Operacional		Custo Unitário	
		Prod.	Improd.	Prod.	Improd.		
E9579	Caminhão basculante com capacidade de 10	1,00000	1,00	0,00	312,8099	93,5023	312,8099
Total (A)						312,8099	
Mão de Obra Suplementar	Unid.	Quant.	Salário Base		Custo Unitário		
Total (B)						0,0000	
Custo Horário Total de Execução(A + B)						312,8099	
Produção da Equipe(C)	tkm	249,00000					
Custo Unitário de Execução(D) = (A + B) / (C)						1,2563	
Material	Unid.	Consumo	Custo		Custo Unitário		
Total (E)						0,0000	
Atividades Auxiliares	Unid.	Consumo	Custo		Custo Unitário		
Total (F)						0,0000	
Tempo Fixo	Código	Unid.	Consumo	Custo		Custo Unitário	
Total (G)						0,0000	
Momento de Transporte	Unid.	Consumo	DMT	RP	P	Custo Unitário	
Custo Total (H)						0,0000	
Custo do FIC						0,0194	
Custo do FIT						0,00	
Custo Direto Total (D) + (E) + (F) + (G) + (H)						1,28	
B.D.I - Benefícios e Despesas Indireta						0,00	
Custo Unitário Total						1,28	
Obra: PONTE DE CONCRETO PRÉ MOLDADO PROTENDIDO							
Local: Rio Cuiabá - PT02446							
Rodovia: VGD-00							
Trecho: Entrº Av. Beira Rio (Proj.)-Estr. da Guarita							

HASH: 798c2057406e4e8134d80811b25f06a8d47b70249037f975a7bd8e22c87f56. Documento assinado digitalmente, valide em <https://aquiloes.seplag.mt.gov.br/flowbee/pub/#/validar/OE3C-RHGT-YXZ-P8FL>. Assinado por: LUCAS LUIZ ARAUJO CORREA em 09/03/2026. LUCAS LUIZ ARAUJO CORREA em 09/03/2026. MARILDA DE CASTRO COSTA em 09/03/2026. Juntado em 31/03/2026. 13-4501 por AMANDA ARAUJO.



SINFRACAP202629086A





	COMPOSIÇÃO DE PREÇO UNITÁRIO						SICRO	
	Data Base: Outubro/2025			Referência: Tabela SICRO - S. Deson.				
CÓDIGO: 5914374	SERVIÇO: Transporte com caminhão basculante de 10 m ³ - rodovia em revestimento primário						UNIDADE: tkm	
	Equipamentos	Qtde	Utilização		Custo Operacional		Custo Unitário	
			Prod.	Improd.	Prod.	Improd.		
E9579	Caminhão basculante com capacidade de 10	1,00000	1,00	0,00	312,8099	93,5023	312,8099	
						Total (A)	312,8099	
	Mão de Obra Suplementar	Unid.	Quant.		Salário Base		Custo Unitário	
						Total (B)	0,0000	
Custo Horário Total de Execução(A + B)						312,8099		
Produção da Equipe(C)		tkm	311,25000					
Custo Unitário de Execução(D) = (A + B) / (C)						1,005		
	Materiais	Unid.	Consumo		Custo		Custo Unitário	
						Total (E)	0,0000	
	Atividades Auxiliares	Unid.	Consumo		Custo		Custo Unitário	
						Total (F)	0,0000	
	Tempo Fixo	Código	Unid.	Consumo		Custo		Custo Unitário
						Total (G)	0,0000	
	Momento de Transporte	Unid.	Consumo	DMT	RP	P	Custo Unitário	
						Custo Total (H)	0,0000	
Custo do FIC						0,0168		
Custo do FIT						0,00		
Custo Direto Total (D) + (E) + (F) + (G) + (H)						1,02		
B.D.I - Benefícios e Despesas Indireta						0,00		
Custo Unitário Total						1,02		
Obra: PONTE DE CONCRETO PRÉ MOLDADO PROTENDIDO								
Local: Rio Cuiabá - PT02446								
Rodovia: VGD-00								
Trecho: Entrº Av. Beira Rio (Proj.)-Estr. da Guarita								

HASH: 79bc2057406e4e8134d80811b25f06a8d47b70249037f975a7bd8e22c87f56. Documento assinado digitalmente, valide em <https://aquiloes.seplag.mt.gov.br/flowbee/pub/#/validar/OE3C-RHGT-YXEZ-PBFL>. Assinado por: LUCAS LUIZ ARAUJO CORREA em 09/03/2026. LUCAS LUIZ ARAUJO CORREA em 09/03/2026. MARILDA DE CASTRO COSTA em 09/03/2026. Juntado em 31/03/2026. 13-4501 por AMANDA ARAUJO.



SINFRACAP202629086A





	COMPOSIÇÃO DE PREÇO UNITÁRIO						SICRO
	Data Base: Outubro/2025			Referência: Tabela SICRO - S. Deson.			
CÓDIGO: 5914389	SERVIÇO: Transporte com caminhão basculante de 10 m ³ - rodovia pavimentada						UNIDADE: tkm
	Equipamentos	Qtde	Utilização		Custo Operacional		Custo
			Prod.	Improd.	Prod.	Improd.	Unitário
E9579	Caminhão basculante com capacidade de 10	1,00000	1,00	0,00	312,8099	93,5023	312,8099
						Total (A)	312,8099
	Mão de Obra Suplementar	Unid.	Quant.			Salário Base	Custo Unitário
						Total (B)	0,0000
Custo Horário Total de Execução(A + B)							312,8099
Produção da Equipe(C)		tkm	373,50000				
Custo Unitário de Execução(D) = (A + B) / (C)							0,8375
	Materiais	Unid.	Consumo			Custo	Custo Unitário
						Total (E)	0,0000
	Atividades Auxiliares	Unid.	Consumo			Custo	Custo Unitário
						Total (F)	0,0000
	Tempo Fixo	Código	Unid.	Consumo			Custo
						Total (G)	0,0000
	Momento de Transporte	Unid.	Consumo	DMT	RP	P	Custo Unitário
						Custo Total (H)	0,0000
Custo do FIC							0,00
Custo do FIT							0,00
Custo Direto Total (D) + (E) + (F) + (G) + (H)							0,84
B.D.I - Benefícios e Despesas Indireta							0,00
Custo Unitário Total							0,84
Obra:	PONTE DE CONCRETO PRÉ MOLDADO PROTENDIDO						
Local:	Rio Cuiabá - PT02446						
Rodovia:	VGD-00						
Trecho:	Entrº Av. Beira Rio (Proj.)-Estr. da Guarita						

HASH: 798c2057406e4e8134d80811b25f06a8d47b70249037f975a7bd8e22c87f56. Documento assinado digitalmente, valide em <https://aquiloes.seplag.mt.gov.br/flowbee/pub/#/validar/OE3C-RHGT-YXZ-PRFL>. Assinado por: LUCAS LUIZ ARAUJO CORREA em 09/03/2026. LUCAS LUIZ ARAUJO CORREA em 09/03/2026. MARILDA DE CASTRO COSTA em 09/03/2026. Juntado em 31/03/2026. 13-4501 por AMANDA ARAUJO.



SINFRACAP202629086A





	COMPOSIÇÃO DE PREÇO UNITÁRIO						SICRO	
	Data Base: Outubro/2025			Referência: Tabela SICRO - S. Deson.				
CÓDIGO: 5915012	SERVIÇO: Transporte com caminhão carroceria com capacidade de 11,5 t e com guindauto com capacidade de elevação de 11,9 t - rodovia em leito natural						UNIDADE: tkm	
	Equipamentos	Qtde	Utilização		Custo Operacional		Custo Unitário	
			Prod.	Improd.	Prod.	Improd.		
E9041	Caminhão guindauto com capacidade de ele	1,00000	1,00	0,00	401,6408	126,1758	401,6408	
						Total (A)	401,6408	
	Mão de Obra Suplementar	Unid.	Quant.		Salário Base		Custo Unitário	
						Total (B)	0,0000	
Custo Horário Total de Execução(A + B)						401,6408		
Produção da Equipe(C)		tkm	197,71000					
Custo Unitário de Execução(D) = (A + B) / (C)						2,0315		
	Materiais	Unid.	Consumo		Custo		Custo Unitário	
						Total (E)	0,0000	
	Atividades Auxiliares	Unid.	Consumo		Custo		Custo Unitário	
						Total (F)	0,0000	
	Tempo Fixo	Código	Unid.	Consumo		Custo		Custo Unitário
						Total (G)	0,0000	
	Momento de Transporte	Unid.	Consumo	DMT	LN	RP	P	Custo Unitário
						Custo Total (H)	0,0000	
Custo do FIC						0,0329		
Custo do FIT						0,00		
Custo Direto Total (D) + (E) + (F) + (G) + (H)						2,06		
B.D.I - Benefícios e Despesas Indireta						0,00		
Custo Unitário Total						2,06		
Obra: PONTE DE CONCRETO PRÉ MOLDADO PROTENDIDO								
Local: Rio Cuiabá - PT02446								
Rodovia: VGD-00								
Trecho: Entrº Av. Beira Rio (Proj.)-Estr. da Guarita								

HASH: 79bc2057406e4e8134d80811b25f06a8d47b70249037f975a7bd8e22c87f56. Documento assinado digitalmente, valide em <https://aquiloes.seplag.mt.gov.br/flowbee/pub/#/validar/OE3C-RHGT-YXEZ-PBFL>. Assinado por: LUCAS LUIZ ARAUJO CORREA em 09/03/2026. LUCAS LUIZ ARAUJO CORREA em 09/03/2026. MARILDA DE CASTRO COSTA em 09/03/2026. Juntado em 31/03/2026. 13-4501 por AMANDA ARAUJO.



SINFRACAP202629086A





	COMPOSIÇÃO DE PREÇO UNITÁRIO						SICRO
	Data Base: Outubro/2025			Referência: Tabela SICRO - S. Deson.			
CÓDIGO: 5915013	SERVIÇO: Transporte com caminhão carroceria com capacidade de 11,5 t e com guindauto com capacidade de elevação de 11,9 t - rodovia em revestimento primário						UNIDADE: tkm
	Equipamentos	Qtde	Utilização		Custo Operacional		Custo Unitário
			Prod.	Improd.	Prod.	Improd.	
E9041	Caminhão guindauto com capacidade de ele	1,00000	1,00	0,00	401,6408	126,1758	401,6408
						Total (A)	401,6408
	Mão de Obra Suplementar	Unid.	Quant.			Salário Base	Custo Unitário
						Total (B)	0,0000
Custo Horário Total de Execução(A + B)							401,6408
Produção da Equipe(C)		tkm	247,13000				
Custo Unitário de Execução(D) = (A + B) / (C)							1,6252
	Materiais	Unid.	Consumo	Custo		Custo Unitário	
						Total (E)	0,0000
	Atividades Auxiliares	Unid.	Consumo	Custo		Custo Unitário	
						Total (F)	0,0000
	Tempo Fixo	Código	Unid.	Consumo	Custo		Custo Unitário
						Total (G)	0,0000
	Momento de Transporte	Unid.	Consumo	DMT	RP	P	Custo Unitário
						Custo Total (H)	0,0000
Custo do FIC							0,0285
Custo do FIT							0,00
Custo Direto Total (D) + (E) + (F) + (G) + (H)							1,65
B.D.I - Benefícios e Despesas Indireta							0,00
Custo Unitário Total							1,65
Obra:	PONTE DE CONCRETO PRÉ MOLDADO PROTENDIDO						
Local:	Rio Cuiabá - PT02446						
Rodovia:	VGD-00						
Trecho:	Entrº Av. Beira Rio (Proj.)-Estr. da Guarita						

HASH: 798c2057406e4e8134d80811b25f06a8d47b70249037f975a7bd8e22c87f56. Documento assinado digitalmente, valide em https://aquiloes.seplag.mt.gov.br/flowbee/pub/#/validar/OE3C-RHGT-YXEZ-PBFL. Assinado por: LUCAS LUIZ ARAUJO CORREA em 09/03/2026. LUCAS LUIZ ARAUJO CORREA em 09/03/2026. MARILDA DE CASTRO COSTA em 09/03/2026. Juntado em 31/03/2026. 13:45:01 por AMANDA ARAUJO.



SINFRACAP202629086A





	COMPOSIÇÃO DE PREÇO UNITÁRIO						SICRO	
	Data Base: Outubro/2025			Referência: Tabela SICRO - S. Deson.				
CÓDIGO: 5915014	SERVIÇO: Transporte com caminhão carroceria com capacidade de 11,5 t e com guindauto com capacidade de elevação de 11,9 t - rodovia pavimentada						UNIDADE: tkm	
	Equipamentos	Qtde	Utilização		Custo Operacional		Custo Unitário	
			Prod.	Improd.	Prod.	Improd.		
E9041	Caminhão guindauto com capacidade de ele	1,00000	1,00	0,00	401,6408	126,1758	401,6408	
Total (A)							401,6408	
	Mão de Obra Suplementar	Unid.	Quant.		Salário Base		Custo Unitário	
Total (B)							0,0000	
Custo Horário Total de Execução(A + B)							401,6408	
Produção da Equipe(C)		tkm	296,56000					
Custo Unitário de Execução(D) = (A + B) / (C)							1,3543	
	Materiais	Unid.	Consumo		Custo		Custo Unitário	
Total (E)							0,0000	
	Atividades Auxiliares	Unid.	Consumo		Custo		Custo Unitário	
Total (F)							0,0000	
	Tempo Fixo	Código	Unid.	Consumo		Custo		Custo Unitário
Total (G)							0,0000	
	Momento de Transporte	Unid.	Consumo	DMT	LN	RP	P	Custo Unitário
Custo Total (H)							0,0000	
Custo do FIC							0,0000	
Custo do FIT							0,00	
Custo Direto Total (D) + (E) + (F) + (G) + (H)							1,35	
B.D.I - Benefícios e Despesas Indireta							0,00	
Custo Unitário Total							1,35	
Obra:	PONTE DE CONCRETO PRÉ MOLDADO PROTENDIDO							
Local:	Rio Cuiabá - PT02446							
Rodovia:	VGD-00							
Trecho:	Entrº Av. Beira Rio (Proj.)-Estr. da Guarita							

HASH: 798c2057406e4e811b25f06a8d47b70249037f975a7bd8e22c87f56. Documento assinado digitalmente, valide em https://aquiloes.seplag.mt.gov.br/flowbee/pub/#/validar/OE3C-RHGT-YXZ-PBFL. Assinado por: LUCAS LUIZ ARAUJO CORREA em 09/03/2026. LUCAS LUIZ ARAUJO CORREA em 09/03/2026. MARILDA DE CASTRO COSTA em 09/03/2026. Juntado em 31/03/2026. 13:45:01 por AMANDA ARAUJO.



SINFRACAP202629086A





	COMPOSIÇÃO DE PREÇO UNITÁRIO						SICRO	
	Data Base: Outubro/2025			Referência: Tabela SICRO - S. Deson.				
CÓDIGO: 5915015	SERVIÇO: Carga, manobra e descarga de materiais diversos em caminhão carroceria com capacidade de 11,5 t e com guindauto com capacidade de elevação de 11,9 t						UNIDADE: t	
	Equipamentos	Qtde	Utilização		Custo Operacional		Custo Unitário	
			Prod.	Improd.	Prod.	Improd.		
E9041	Caminhão guindauto com capacidade de ele	1.00000	1,00	0,00	401,6408	126,1758	401,6408	
						Total (A)	401,6408	
	Mão de Obra Suplementar	Unid.	Quant.		Salário Base		Custo Unitário	
P9824	Servente	h	2,00000		24,8221		49,6442	
						Total (B)	49,6442	
Custo Horário Total de Execução(A + B)						451,2850		
Produção da Equipe(C)						t	20,80000	
Custo Unitário de Execução(D) = (A + B) / (C)						21,6964		
	Materiais	Unid.	Consumo		Custo		Custo Unitário	
						Total (E)	0,0000	
	Atividades Auxiliares	Unid.	Consumo		Custo		Custo Unitário	
						Total (F)	0,0000	
	Tempo Fixo	Código	Unid.	Consumo		Custo		Custo Unitário
						Total (G)	0,0000	
	Momento de Transporte	Unid.	Consumo	DMT	RP	P	Custo Unitário	
						Custo Total (H)	0,0000	
Custo do FIC						0,4724		
Custo do FIT						0,00		
Custo Direto Total (D) + (E) + (F) + (G) + (H)						22,17		
B.D.I - Benefícios e Despesas Indireta						0,00		
Custo Unitário Total						22,17		
Obra:	PONTE DE CONCRETO PRÉ MOLDADO PROTENDIDO							
Local:	Rio Cuiabá - PT02446							
Rodovia:	VGD-00							
Trecho:	Entrº Av. Beira Rio (Proj.)-Estr. da Guarita							

HASH: 79bc2057406e4e811b25f06a8d47b70249037f9675a7bd8e22c87f56. Documento assinado digitalmente, valide em <https://aquiloes.seplag.mt.gov.br/flowbee/pub/#/validar/OE3C-RHGT-YXZ-PBFL>. Assinado por: LUCAS LUIZ ARAUJO CORREA em 09/03/2026. LUCAS LUIZ ARAUJO CORREA em 09/03/2026. MARILDA DE CASTRO COSTA em 09/03/2026. Juntado em 31/03/2026. 13-4501 por AMANDA ARAUJO.



SINFRACAP202629086A



SINFRA
SECRETARIA DO ESTADO
DE INFRAESTRUTURA E LOGÍSTICA
ESTADO DE MATO GROSSO



HASH: 79bc2057406ede8134d80811b25f0648d47b70249037f3675a7bd8e22c87f56. Documento assinado digitalmente, válido em <https://aquilicoes.seplag.mt.gov.br/flowbee/pub/#/validar/OE3C-RHGT-YXfZ-P8FL>. Assinado por: LUCAS LUIZ ARAUJO CORREA em 09/03/2026. LUCAS LUIZ ARAUJO CORREA em 09/03/2026. MARILDA DE CASTRO COSTA em 09/03/2026. Juntado em 31/03/2026 13:45:01 por AMANDA ARAUJO.

24.3. NOVAS



SINFRACAP202629086A



S/N 04 Protensão de cordoalha D = 15,2 mm (longarina)

As composições novas não constantes no SICRO serão apresentadas a seguir com suas devidas justificativas.

Para a execução do tensionamento das cordoalhas das vigas não há uma composição para o serviço de protensão de cordoalhas para a metodologia adotada neste projeto. Os tensionamento das cordoalhas são realizados com auxílio de macacos hidráulicos sendo tensionadas individualmente, utilizam também blocos que absorvem as tensões aplicadas pelos macacos hidráulicos. A seguir é realizada concretagem das vigas pré-fabricadas de concreto e após atingir certa resistência as cordoalhas tensionadas são liberadas.

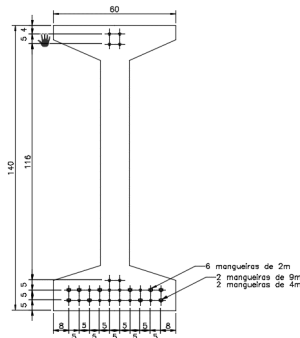

A composição de protensão existente no SICRO e referente ao sistema pós tensão e com ancoragem de vários cabos em peças já executadas conforme demonstrado na imagem abaixo:

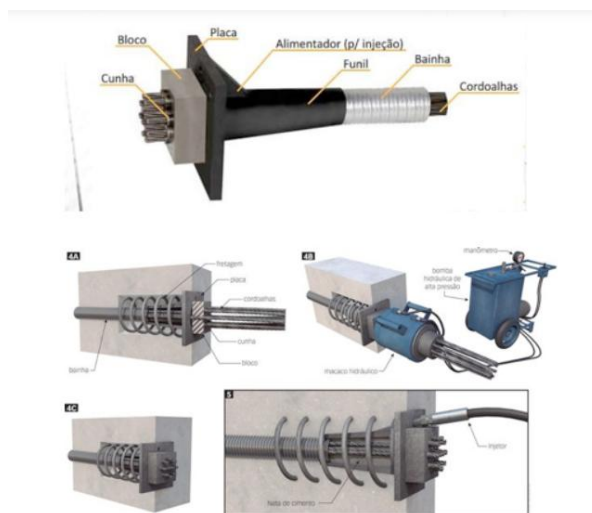

HASH: 79bc2057406ede8134d60811b25f0648d47b70249037f9675a7bd8e2c87f56. Documento assinado digitalmente, valide em <https://aquiloes.seplag.mt.gov.br/flowbee-pub/#/validar/OE3C-RHGT-YXZ-P8FL>. Assinado por: LUCAS LUIZ ARAUJO CORREA em 09/03/2026. LUCAS LUIZ ARAUJO CORREA em 09/03/2026. MARILDA DE CASTRO COSTA em 09/03/2026. Juntado em 31/03/2026 13:45:01 por AMANDA ARAUJO.



SINFRACAP202629086A





Portanto o serviço foi referenciado na composição 4507767, sendo retirados os materiais que não serão utilizados. Porém foi considerada a produção de 1,7750 referente a produção unitária de cada cordoalha 7,10/4 = 1,775, conforme a composição de origem.

As unidades de medida para a nova composição serão por unidade pretendidas conforme composição de origem

Mato Grosso Janeiro/2020									
SISTEMA DE CUSTOS REFERENCIAIS DE OBRAS - SICRO			Produção da equipe 7,10000 un						
Custo Unitário de Referência			Valores em reais (R\$)						
4507767 Ancoragem ativa para 4 cordoalhas D = 15,2 mm com placa de ancoragem, bloco, cunhas tripartidas, trombeta e protensão									
A - EQUIPAMENTOS	Quantidade	Operativa	Utilização		Custo Horário	Improdutivo	Custo Horário	Custo Horário Total	Custo Horário Total
			Operativa	Improdutiva					
E9721 Conjunto bomba e macoico hidráulico para protensão com capacidade de 1.150 kN	1,00000	1,00	0,00	0,00	38,1813	37,0033	38,1813	38,1813	38,1813
E9066 Grupo gerador - 13/14 kVA	1,00000	1,00	0,00	0,00	9,9685	1,4477	9,9685	9,9685	9,9685
E9719 Talha manual com capacidade de 3 t	1,00000	1,00	0,00	0,00	0,1758	0,1124	0,1758	0,1758	0,1758
Custo horário total de equipamentos							48,3256	48,3256	48,3256
B - MÃO DE OBRA									
F9805 Armador	1,00000	h	22,0619		22,0619		22,0619	22,0619	22,0619
F9824 Servente	3,00000	h	16,6286		16,6286		16,6286	49,8859	49,8859
Custo horário total de mão de obra							71,9477	71,9477	71,9477
Custo horário total de execução							120,2733	120,2733	120,2733
Custo unitário de execução							16,9399	16,9399	16,9399
Custo do FIC							-	-	-
Custo do FIT							-	-	-
C - MATERIAL									
M0105 Ancoragem ativa em ferro fundido modular para 4 cordoalhas - D = 15,2 mm	1,00000	un	192,1967		192,1967		192,1967	192,1967	192,1967
M2462 Mangueira cristal trançado arfúgio com capacidade de 250 lb - D = 20 mm	0,50000	m	4,7880		4,7880		4,7880	2,3940	2,3940
M2419 Parafuso cabeça abaulada M6 com porca e arruela	2,00000	un	1,0410		1,0410		1,0410	2,0820	2,0820
Custo unitário total de material							196,6727	196,6727	196,6727
D - ATIVIDADES AUXILIARES									
3816137 Nicho de madeira para dispositivo de ancoragem de protensão - corteção e instalação	0,10440	m²	95,6000		95,6000		95,6000	9,9806	9,9806
Custo total de atividades auxiliares							9,9806	9,9806	9,9806
Subtotal							223,5932	223,5932	223,5932
E - TEMPO FIXO									
M0105 Ancoragem ativa em ferro fundido modular para 4 cordoalhas - D = 15,2 mm - Cariminhão carroceria 15 t	0,01400	t	21,7900		21,7900		21,7900	0,3049	0,3049
Custo unitário total de tempo fixo							0,3049	0,3049	0,3049
F - MOMENTO DE TRANSPORTE									
M0105 Ancoragem ativa em ferro fundido modular para 4 cordoalhas - D = 15,2 mm - Cariminhão carroceria 15 t	0,01400	km	5914449		5914464		5914479	83,8140	83,8140
Custo unitário total de transporte							83,8140	83,8140	83,8140
Custo unitário direto total							223,90	223,90	223,90



HASH: 779bc2057406ed681134d60811b25f0648d47b70249037f9675a7bd8e22c87f56. Documento assinado digitalmente, valide em <https://aquiloes.seplag.mt.gov.br/flowbee/pub/#/validar/OE3C-RHGT-YXEZ-PBFL>. Assinado por: LUCAS LUIZ ARAUJO CORREA em 09/03/2026, LUCAS LUIZ ARAUJO CORREA em 09/03/2026, MARILDA DE CASTRO COSTA em 09/03/2026, MARILDA DE CASTRO COSTA em 09/03/2026, Juntaido em 31/03/2026 13:45:01 por AMANDA ARAUJO.





S/N 09 Escoramento suspenso com madeira de OAE

O escoramento suspenso é um serviço que tem por finalidade permitir a concretagem nas extremidades da laje, garantindo, que ela fique nivelada além de permitir a criação de uma plataforma de madeira que servirá de segurança dos trabalhadores durante os serviços de montagem da armadura e concretagem da laje, e fixação das barreiras pré-moldadas.

A composição foi baseada nas composições já aprovadas pela SINFRA/MT do programa de ponte PROCONCRETO, tendo seus insumos e preços atualizados conforme a data base do SICRO de Outubro de 2025. Conforme apresentado a seguir

HASH: 79bc2057406ede8134d00811b25f0648d47b70249037f9675a7bd8e22c87f56. Documento assinado digitalmente, valide em <https://aquilicoes.seplag.mt.gov.br/flowbee/pub/#/validar/OE3C-RHGT-YXFEZ-P8FL>. Assinado por: LUCAS LUIZ ARAUJO CORREA em 09/03/2026, LUCAS LUIZ ARAUJO CORREA em 09/03/2026, MARILDA DE CASTRO COSTA em 09/03/2026. Juntado em 31/03/2026 13:45:01 por AMANDA ARAUJO.



SINFRACAP202629086A





		COMPOSIÇÃO DE PREÇO UNITÁRIO				SICRO	
		Data Base: Outubro/2025		Referência: Tabela SICRO - S. Deson.			
CÓDIGO:	S/N 09	SERVIÇO: Escoramento suspenso com madeira de OAE				UNIDADE: m³	
Equipamentos		Qtde	Utilização		Custo Operacional		Custo Unitário
			Prod.	Improd.	Prod.	Improd.	
E9535	Serra circular com bancada - D = 30 cm - 4 t	1,00000	0,20	0,80	31,2191	30,8471	30,9215
E9886	Caminhão guindauto com capacidade de ele	1,00000	0,30	0,70	325,2582	114,6608	177,8400
E9532	Equipamento de solda MIG/MAG semiautor	1,00000	0,80	0,20	20,2530	10,8516	18,3727
					Total (A)		227,1342
Mão de Obra Suplementar		Unid.	Quant.		Salário Base		Custo Unitário
P9808	Carpinteiro	h	0,67000		33,3900		22,3713
P9824	Servente	h	0,67000		24,8221		16,6308
P9825	Soldador	h	0,80000		41,0567		32,8454
					Total (B)		71,8475
Custo Horário Total de Execução(A + B)							298,9817
Produção da Equipe(C)		m³	1,00000				
Custo Unitário de Execução(D) = (A + B) / (C)							298,9817
Materiais		Unid.	Consumo		Custo		Custo Unitário
M0284	Caibro de pinho - L = 7,5 cm e E = 7,5 cm	m	8,64480		12,8258		110,8765
M0286	Tábua - E = 2,5 cm e L = 30 cm	m	3,11355		11,9686		37,2648
M1205	Prego de ferro	kg	0,11000		15,6750		1,7243
M2130	Eletrodo revestido E70XX	kg	0,80000		29,2074		23,3659
	43692 Perfil "U" Simples, Em Chapa Dobrada De A	kg	5,62929		9,1200		51,3391
	11975 Chumbador De Aço Zincado, Diâmetro 5/8",	un	0,25640		22,8000		5,8459
M0075	Arame liso recozido em aço-carbono - D = 1,	kg	0,26370		10,6110		2,7981
M1614	Tubo em aço galvanizado com rosca BSP cl	m	1,97800		64,4533		127,4886
M1732	Luva em aço galvanizado com rosca BSP cl:	un	0,36630		16,5778		6,0724
M0562	Abraçadeira giratória em aço galvanizado pa	un	0,51280		56,9825		29,2206
					Total (E)		395,9962
Atividades Auxiliares		Unid.	Consumo		Custo		Custo Unitário
					Total (F)		0,0000
Tempo Fixo		Código	Unid.	Consumo		Custo	Custo Unitário
M0284	Caibro de pinho - L = 7,5 cm e E = 7,5 cm - (5914655	t	0,04865		36,2300	1,7626
M0286	Tábua - E = 2,5 cm e L = 30 cm - Caminhão	5914655	t	0,02358		36,2300	0,8543
M1205	Prego de ferro - Caminhão carroceria 15 t	5914655	t	0,00011		36,2300	0,0040
M2130	Eletrodo revestido E70XX - Caminhão carro	5914655	t	0,00080		36,2300	0,0290
	43692 Perfil "U" em chapa aço dobrada, e = 3,04 m	5914655	t	0,00563		36,2300	0,2039
	11975 Chumbador de aço, diâmetro 5/8", comprime	5914655	t	0,00026		36,2300	0,0093
M0075	Arame liso recozido em aço-carbono - D = 1,	5914655	t	0,00026		36,2300	0,0096
M1614	Tubo em aço galvanizado com rosca BSP cl	5914655	t	0,00198		36,2300	0,0717
M1732	Luva em aço galvanizado com rosca BSP cl:	5914655	t	0,00037		36,2300	0,0133
					Total (G)		2,9577
Momento de Transporte		Unid.	Consumo	DMT		Custo Unitário	
				LN	RP	P	
M0284	Caibro de pinho - L = 7,5 cm e E = 7,5 cm - (tkm	0,04865	0,00	1,12	0,30 0,89	19,30 0,73
M0286	Tábua - E = 2,5 cm e L = 30 cm - Caminhão	tkm	0,02358	0,00	1,12	0,30 0,89	19,30 0,73
M1205	Prego de ferro - Caminhão carroceria 15 t	tkm	0,00011	0,00	1,12	0,30 0,89	19,30 0,73
M2130	Eletrodo revestido E70XX - Caminhão carro	tkm	0,00080	0,00	1,12	0,30 0,89	19,30 0,73
	43692 Perfil "U" em chapa aço dobrada, e = 3,04 m	tkm	0,00563	0,00	1,12	0,30 0,89	19,30 0,73
	11975 Chumbador de aço, diâmetro 5/8", comprime	tkm	0,00026	0,00	1,12	0,30 0,89	19,30 0,73
M0075	Arame liso recozido em aço-carbono - D = 1,	tkm	0,00026	0,00	1,12	0,30 0,89	19,30 0,73
M1614	Tubo em aço galvanizado com rosca BSP cl	tkm	0,00198	0,00	1,12	0,30 0,89	19,30 0,73
M1732	Luva em aço galvanizado com rosca BSP cl:	tkm	0,00037	0,00	1,12	0,30 0,89	19,30 0,73
					Custo Total (H)		1,1720
Custo do FIC							0,0000
Custo do FIT							0,00
Custo Direto Total (D) + (E) + (F) + (G) + (H)							699,11
B.D.I - Benefícios e Despesas Indireta							27,54%
Custo Unitário Total							891,64
Obra: PONTE DE CONCRETO PRÉ MOLDADO PROTENDIDO							
Local: Rio Cuiabá - PT02446							
Rodovia: VGD-00							
Trecho: Entrº Av. Beira Rio (Proj.)-Estr. da Guarita							

HASH: 779bc2057406e4e8134c60811b25f66a8d47b702490376975a7bd8e22c87f56. Documento assinado digitalmente, valide em https://aquilicoses.seplag.mt.gov.br/flowbee/pub/#/validar/OE3C-RHGT-YXZC-P8FL. Assinado por: LUCAS LUIZ ARAUJO CORREA em 09/03/2026, LUCAS LUIZ ARAUJO CORREA em 09/03/2026, MARILDA DE CASTRO COSTA em 09/03/2026, Juntado em 31/03/2026 13:45:01 por AMANDA ARAUJO.



SINFRACAP202629086A





		COMPOSIÇÃO DE PREÇO UNITÁRIO						SICRO	
		Data Base: Outubro/2025			Referência: Tabela SICRO - S. Deson.				
CÓDIGO:	S/N 03	SERVIÇO: Confecção de barreira simples de concreto, armada, pré-moldada (perfil New Jersey) - L > 2,49 m e H = 870 mm						UNIDADE: m	
Equipamentos		Qtde	Utilização		Custo Operacional		Custo		
			Prod.	Improd.	Prod.	Improd.	Unitário		
E9052	Empilhadeira a diesel com capacidade de 1t	1,00000	0,47	0,53	231,0340	108,3710	166,0226		
E9763	Grupo gerador - 40 kVA	1,00000	1,00	0,00	46,2306	8,3781	46,2306		
E9144	Pórtico metálico rolante com talha com capa	1,00000	1,00	0,00	57,3959	48,8923	57,3959		
						Total (A)	269,6491		
Mão de Obra Suplementar		Unid.	Quant.		Salário Base		Custo Unitário		
P9824	Servente	h	2,00000		24,8221		49,6442		
						Total (B)	49,6442		
Custo Horário Total de Execução(A + B)							319,2933		
Produção da Equipe(C)		m	32,51000						
Custo Unitário de Execução(D) = (A + B) / (C)							9,8214		
Materiais		Unid.	Consumo		Custo		Custo Unitário		
						Total (E)	0,0000		
Atividades Auxiliares		Unid.	Consumo		Custo		Custo Unitário		
0407819	Armação em aço CA-50 - fornecimento, preç	kg	23,49177		11,8700		278,8473		
1107896	Concreto fck = 25 MPa - confecção em betoi	m³	0,23785		492,0200		117,0270		
3107967	Fôrma metálica em chapa 1/8" reforçada cor	m²	1,98768		10,6700		21,2085		
						Total (F)	417,0828		
Tempo Fixo		Código	Unid.	Consumo		Custo		Custo Unitário	
						Total (G)	0,0000		
Momento de Transporte		Unid.	Consumo	DMT		Custo Unitário			
				LN	RP	P			
						Custo Total (H)	0,0000		
Custo do FIC							0,0000		
Custo do FIT							0,00		
Custo Direto Total (D) + (E) + (F) + (G) + (H)							426,90		
B.D.I - Benefícios e Despesas Indireta							0,00		
Custo Unitário Total							426,90		
Obra: PONTE DE CONCRETO PRÉ MOLDADO PROTENDIDO									
Local: Rio Cuiabá - PT02446									
Rodovia: VGD-00									
Trecho: Entrº Av. Beira Rio (Proj.)-Estr. da Guarita									

HASH: 779bc2057406e4e8134d80811b25f06a8d47b70249037f9675a7bd8e22c87f56. Documento assinado digitalmente, valide em <https://aquiloeseseplog.mt.gov.br/flowbee/pub/#/validar/OE3C-RHGT-YXEZ-PBFL>. Assinado por: LUCAS LUIZ ARAUJO CORREA em 09/03/2026. MARILDA DE CASTRO COSTA em 09/03/2026. Juntado em 31/03/2026. 13-4501 por AMANDA ARAUJO.



SINFRACAP202629086A





		COMPOSIÇÃO DE PREÇO UNITÁRIO						SICRO		
		Data Base: Outubro/2025			Referência: Tabela SICRO - S. Deson.					
CÓDIGO:	S/N 05	SERVIÇO: Barreira simples de concreto, armada, pré-moldada (perfil New Jersey) - L > 2,49 m e H = 870 mm						UNIDADE:	m	
Equipamentos		Qtde	Utilização		Custo Operacional		Custo Unitário			
			Prod.	Improd.	Prod.	Improd.				
E9041	Caminhão guindauto com capacidade de ele	1,00000	1,00	0,00	401,6408	126,1758	401,6408			
							Total (A)	401,6408		
Mão de Obra Suplementar		Unid.	Quant.		Salário Base		Custo Unitário			
P9801	Ajudante	h	4,00000		25,2069		100,8276			
P9830	Montador	h	1,00000		33,6299		33,6299			
							Total (B)	134,4575		
Custo Horário Total de Execução(A + B)								536,0983		
Produção da Equipe(C)		m	75,00000							
Custo Unitário de Execução(D) = (A + B) / (C)								7,1480		
Materiais		Unid.	Consumo		Custo		Custo Unitário			
							Total (E)	0,0000		
Atividades Auxiliares		Unid.	Consumo		Custo		Custo Unitário			
S/N 03	Confeção de barreira simples de concreto,	m	1,00000		426,9000		426,9000			
							Total (F)	426,9000		
Tempo Fixo		Código	Unid.	Consumo		Custo		Custo Unitário		
							Total (G)	0,0000		
Momento de Transporte		Unid.	Consumo	DMT		Custo Unitário				
				LN	RP	P				
S/N 03	Confeção de barreira simples de concreto,	tkm	0,46076	0,00	2,06	0,00	1,65	0,00	1,35	0,0000
							Custo Total (H)	0,0000		
Custo do FIC								0,0000		
Custo do FIT								0,00		
Custo Direto Total (D) + (E) + (F) + (G) + (H)								434,05		
B.D.I - Benefícios e Despesas Indireta								27,54%		
Custo Unitário Total								553,58		
Obra:		PONTE DE CONCRETO PRÉ MOLDADO PROTENDIDO								
Local:		Rio Cuiabá - PT02446								
Rodovia:		VGD-00								
Trecho:		Entrº Av. Beira Rio (Proj.)-Estr. da Guarita								

HASH: 798c2057406e4e8134d80811b25f6648d47b70249037f9675a7bd8e22c87f56. Documento assinado digitalmente, valide em <https://aquiloes.seplag.mt.gov.br/flowbee/pub/#/validar/OE3C-RHGT-YXEZ-P8FL>. Assinado por: LUCAS LUIZ ARAUJO CORREA em 09/03/2026. MARILDA DE CASTRO COSTA em 09/03/2026. Juntado em 31/03/2026. 13-4501 por AMANDA ARAUJO.



SINFRACAP202629086A





	COMPOSIÇÃO DE PREÇO UNITÁRIO						SICRO			
	Data Base: Outubro/2025			Referência: Tabela SICRO - S. Deson.						
CÓDIGO: S/N 01	SERVIÇO: Estaca raiz perfurada no solo com D = 50 cm - confecção						UNIDADE: m			
	Equipamentos	Qtde	Utilização		Custo Operacional		Custo			
			Prod.	Improd.	Prod.	Improd.	Unitário			
E9750	Bomba de injeção de argamassa com capac	0,22449	1,00	0,00	10,0231	5,7818	2,2501			
E9605	Caminhão tanque com capacidade de 6.000	1,00000	0,11	0,89	283,1160	87,7510	109,2412			
E9754	Grupo gerador - 68 kVA	0,43104	1,00	0,00	70,8132	9,5366	30,5233			
E9694	Misturador de argamassa de alta turbulência	0,43104	1,00	0,00	41,5728	36,5521	17,9195			
E9642	Perfuratriz hidráulica sobre esteiras para est	1,00000	1,00	0,00	395,5584	218,7935	395,5584			
E9071	Transportador manual carrinho de mão com	0,82672	1,00	0,00	0,7298	0,4938	0,6033			
Total (A)							556,0958			
Mão de Obra Suplementar		Unid.	Quant.		Salário Base		Custo Unitário			
P9824	Servente	h	4,82672		24,8221		119,8093			
Total (B)							119,8093			
Custo Horário Total de Execução(A + B)							675,9051			
Produção da Equipe(C)		m	2,46388							
Custo Unitário de Execução(D) = (A + B) / (C)							274,3255			
Materiais		Unid.	Consumo		Custo		Custo Unitário			
M0082	Areia média lavada	m³	0,16846		79,1840		13,3393			
M0424	Cimento Portland CP II - 32 - saco	kg	129,58655		0,8049		104,3042			
M2322	Tubo de revestimento em aço-carbono sche	m	0,00100		3069,6327		3,0696			
Total (E)							120,7131			
Atividades Auxiliares		Unid.	Consumo		Custo		Custo Unitário			
Total (F)							0,0000			
Tempo Fixo		Código	Unid.	Consumo		Custo		Custo Unitário		
M0082	Areia média lavada - Caminhão basculante	5914647	t	0,25269		1,8900		0,4776		
M0424	Cimento Portland CP II - 32 - saco - Caminh	5914655	t	0,12959		36,2300		4,6950		
M2322	Tubo de revestimento em aço-carbono	5914655	t	0,00014		36,2300		0,0051		
schedule 40 para estaca raiz - ponteira schedule 80, D = 406,0 mm, peso 143 kg/m - Caminhão carroceria 15 t										
Total (G)							5,1777			
Momento de Transporte		Unid.	Consumo	DMT				Custo Unitário		
				LN	RP	P				
M0082	Areia média lavada - Caminhão basculante	tkm	0,25269	0,00	1,28	0,00	1,02	0,00	0,84	0,0000
M0424	Cimento Portland CP II - 32 - saco - Caminh	tkm	0,12959	0,00	1,12	0,30	0,89	36,70	0,73	3,5064
M2322	Tubo de revestimento em aço-carbono sche	tkm	0,00014	0,00	1,12	0,30	0,89	19,30	0,73	0,0020
Custo Total (H)							3,5084			
Custo do FIC							27,3120			
Custo do FIT							0,00			
Custo Direto Total (D) + (E) + (F) + (G) + (H)							431,04			
B.D.I - Benefícios e Despesas Indireta						27,54%	118,70			
Custo Unitário Total							549,74			
Obra:	PONTE DE CONCRETO PRÉ MOLDADO PROTENDIDO									
Local:	Rio Cuiabá - PT02446									
Rodovia:	VGD-00									
Trecho:	Entrº Av. Beira Rio (Proj.)-Estr. da Guarita									

HASH: 79bc2057406ede8134d80811b25f06a8d47b70249037f975a7bd8e2c87f56. Documento assinado digitalmente, valide em https://aquilicoes.seplag.mt.gov.br/flowbee/pub/#/validar/OE3C-RHGT-YXEZ-P8FL. Assinado por: LUCAS LUIZ ARAUJO CORREA em 09/03/2026. MARILDA DE CASTRO COSTA em 09/03/2026. Juntado em 31/03/2026. 13:45:01 por AMANDA ARAUJO.



SINFRACAP202629086A





S/N 02 – CAMISA METÁLICA COM ESPESSURA DE 8MM D=750MM – CRAVADA COM MARTELO VIBRATÓRIO – SEM ESCAVAÇÃO - CRAVAÇÃO

Para a elaboração da composição da Camisa metálica com espessura de 8mm e D=800mm, foram referenciados nas composições:

- 1) auxiliar “2306612 - Confeção de camisa metálica em aço ASTM A36 com espessura de 8 mm - D = 800mm” sendo ajustado o consumo dos insumos de modo a adequar ao diâmetro de 750mm;*
- 2) 2306639 - Camisa metálica com espessura de 8 mm D = 800 mm - cravada com martelo vibratório - sem escavação – cravação, com a alteração do ser-viço auxiliar, alterou a composição principal.*

Assinado por: LUCAS LUIZ ARAUJO CORREA em 31/03/2026. Juntado em 31/03/2026. 13:45:01 por AMANDA ARAUJO.
Documento assinado digitalmente, valide em <https://aquiloes.seplag.mt.gov.br/flowbee/pub/#/validar/OE3C-RHGT-YXZ-PBFL>. Documento assinado digitalmente, valide em 09/03/2026. MARILDA DE CASTRO COSTA em 09/03/2026. Juntado em 09/03/2026. 14:32:23 por AMANDA ARAUJO.





	COMPOSIÇÃO DE PREÇO UNITÁRIO						SICRO	
	Data Base: Outubro/2025			Referência: Tabela SICRO - S. Deson.				
CÓDIGO: s/n 02	SERVIÇO: Camisa metálica com espessura de 8 mm D = 750 mm - cravada com martelo vibratório - sem escavação - cravação						UNIDADE: m	
Equipamentos		Qtde	Utilização		Custo Operacional		Custo	
			Prod.	Improd.	Prod.	Improd.	Unitário	
E9660	Guindaste móvel sobre esteiras com capac	1,00000	0,20	0,80	508,8878	255,6395	306,2892	
E9072	Martelo hidráulico vibratório com unidade hic	1,00000	0,80	0,20	1369,8465	575,4324	1210,9637	
						Total (A)	1517,2529	
Mão de Obra Suplementar		Unid.	Quant.		Salário Base		Custo Unitário	
P9824	Servente	h	4,00000		24,8221		99,2884	
						Total (B)	99,2884	
Custo Horário Total de Execução(A + B)							1616,5413	
Produção da Equipe(C)		m	5,74900					
Custo Unitário de Execução(D) = (A + B) / (C)							281,1865	
Materiais		Unid.	Consumo		Custo		Custo Unitário	
						Total (E)	0,0000	
Atividades Auxiliares		Unid.	Consumo		Custo		Custo Unitário	
2306612	Confeção de camisa metálica em aço ASTI	m	1,00000		1545,5500		1545,5500	
2408058	Solda elétrica de perfis metálicos e chapas c	kg	0,07295		65,0100		4,7425	
						Total (F)	1550,2925	
Tempo Fixo		Código	Unid.	Consumo		Custo		
						Total (G)	0,0000	
Momento de Transporte		Unid.	Consumo	DMT		Custo Unitário		
				LN	RP	P		
						Custo Total (H)	0,0000	
Custo do FIC							0,0000	
Custo do FIT							0,00	
Custo Direto Total (D) + (E) + (F) + (G) + (H)							1831,48	
B.D.I - Benefícios e Despesas Indireta							27,54%	
Custo Unitário Total							2335,86	
Obra: PONTE DE CONCRETO PRÉ MOLDADO PROTENDIDO								
Local: Rio Cuiabá - PT02446								
Rodovia: VGD-00								
Trecho: Entrº Av. Beira Rio (Proj.)-Estr. da Guarita								

HASH: 799c2057406e4e8134d80811b25f06a8d47b70249037f975a7bd8e22c87f56. Documento assinado digitalmente, valide em https://aquilicoes.seplag.mt.gov.br/flowbee/pub/#/validar/OE3C-RHGT-YXZ-P8FL. Assinado por: LUCAS LUIZ ARAUJO CORREA em 09/03/2026. LUCAS LUIZ ARAUJO CORREA em 09/03/2026. MARILDA DE CASTRO COSTA em 09/03/2026. Juntado em 31/03/2026. 13-4501 por AMANDA ARAUJO.



SINFRACAP202629086A





	COMPOSIÇÃO DE PREÇO UNITÁRIO						SICRO	
	Data Base: Outubro/2025			Referência: Tabela SICRO - S. Deson.				
CÓDIGO: s/n 08	SERVIÇO: Guarda-corpo misto concreto e aço - AC/BC (Fck=25MPa)						UNIDADE: m	
	Equipamentos	Qtde	Utilização		Custo Operacional		Custo	
			Prod.	Improd.	Prod.	Improd.	Unitário	
E9547	Máquina de solda elétrica transformadora 25	1,00000	0,20	0,80	0,3240	0,1736	0,2037	
E9623	Máquina de bancada guilhotina - 4,00 kW	1,00000	0,20	0,80	14,8978	9,4699	10,5555	
Total (A)							10,7592	
	Mão de Obra Suplementar	Unid.	Quant.		Salário Base		Custo Unitário	
P9821	Pedreiro	h	0,50000		33,3620		16,6810	
P9825	Soldador	h	0,50000		41,0567		20,5284	
P9824	Servente	h	4,00000		24,8221		99,2884	
Total (B)							136,4978	
Custo Horário Total de Execução(A + B)							147,2570	
Produção da Equipe(C)							m	
							1,00000	
Custo Unitário de Execução(D) = (A + B) / (C)							147,257	
	Materiais	Unid.	Consumo		Custo		Custo Unitário	
M0962	Tubo em aço galvanizado - E = 2,00 mm e C	m	2,00000		28,5262		57,0524	
M1732	Luva em aço galvanizado com rosca BSP cl.	un	1,00000		16,5778		16,5778	
M2128	Tinta esmalte sintético acetinado	l	0,00200		30,0317		0,0601	
Total (E)							73,6903	
	Atividades Auxiliares	Unid.	Consumo		Custo		Custo Unitário	
0407819	Armação em aço CA-50 - fornecimento, preç	kg	6,80000		11,8700		80,7160	
1107896	Concreto fck = 25 MPa - confecção em betoi	m³	0,02250		492,0200		11,0705	
3108016	Fôrmas de compensado plastificado 14 mm	m²	0,60000		108,0200		64,8120	
Total (F)							156,5985	
	Tempo Fixo	Código	Unid.	Consumo		Custo		Custo Unitário
M0962	Tubo em aço galvanizado - E = 2,00 mm e C	5914655	t	0,00200		36,2300		0,0725
M1732	Luva em aço galvanizado com rosca BSP cl.	5914655	t	0,00100		36,2300		0,0362
M2128	Tinta esmalte sintético acetinado - Caminhã	5914655	t	0,00000		36,2300		0,0000
Total (G)							0,1087	
	Momento de Transporte	Unid.	Consumo	DMT			Custo Unitário	
				LN	RP	P		
M0962	Tubo em aço galvanizado - E = 2,00 mm e C	tkm	0,00200	0,00	1,12	0,30 0,89	19,30 0,73	0,0287
M1732	Luva em aço galvanizado com rosca BSP cl.	tkm	0,00100	0,00	1,12	0,30 0,89	19,30 0,73	0,0144
M2128	Tinta esmalte sintético acetinado - Caminhã	tkm	0,00000	0,00	1,12	0,30 0,89	19,30 0,73	0,0000
Custo Total (H)							0,0431	
Custo do FIC							0,0000	
Custo do FIT							0,00	
Custo Direto Total (D) + (E) + (F) + (G) + (H)							377,70	
B.D.I - Benefícios e Despesas Indireta							27,54%	104,01
Custo Unitário Total							481,71	
Obra:	PONTE DE CONCRETO PRÉ MOLDADO PROTENDIDO							
Local:	Rio Cuiabá - PT02446							
Rodovia:	VGD-00							
Trecho:	Entrº Av. Beira Rio (Proj.)-Estr. da Guarita							

HASH: 798c2057406e4e8134d80811b25f06a8d47b70249037f6975a7bd8e2c87f56. Documento assinado digitalmente, valide em https://aquilicoes.seplag.mt.gov.br/flowbee/pub/#/validar/OE3C-RHGT-YXZ-P8FL. Assinado por: LUCAS LUIZ ARAUJO CORREA em 09/03/2026. MARILDA DE CASTRO COSTA em 09/03/2026. Juntado em 31/03/2026. 13-4501 por AMANDA ARAUJO.



SINFRACAP202629086A



SINFRA
SECRETARIA DO ESTADO
DE INFRAESTRUTURA E LOGÍSTICA
ESTADO DE MATO GROSSO



HASH: 79bc2057406ede8134d90811b25f0648d47b70249037f9675a7bd8e22c87f56. Documento assinado digitalmente, válido em <https://aquilicoes.seplag.mt.gov.br/flowbee/pub/#/validar/OE3C-RHGT-YXfZ-P8FL>. Assinado por: LUCAS LUIZ ARAUJO CORREA em 09/03/2026. LUCAS LUIZ ARAUJO CORREA em 09/03/2026. MARILDA DE CASTRO COSTA em 09/03/2026. Juntado em 31/03/2026 13:45:01 por AMANDA ARAUJO.

25. SINALIZAÇÃO



SINFRACAP202629086A

SINFRA
SECRETARIA DO ESTADO
DE INFRAESTRUTURA E LOGÍSTICA
ESTADO DE MATO GROSSO



HASH: 799e2057406ede8134d00811b25f0648d47b70249037f9675a7bd8e22c87f56. Documento assinado digitalmente, válido em <https://aquilicoes.seplag.mt.gov.br/flowbee-pub/#/validar/OE3C-RHGT-YXfZ-P8FL>. Assinado por: LUCAS LUIZ ARAUJO CORREA em 09/03/2026. LUCAS LUIZ ARAUJO CORREA em 09/03/2026. MARILDA DE CASTRO COSTA em 09/03/2026. Juntado em 31/03/2026 13:45:01 por AMANDA ARAUJO.

26. ART- ANOTAÇÃO DE RESPONSABILIDADE TÉCNICA



SINFRACAP202629086A



Anotação de Responsabilidade Técnica -
ART Lei nº 6.496, de 7 de dezembro de 1977

CREA-MT

ART DE OBRA/SERVIÇO
1220250218796

Conselho Regional de Engenharia e Agronomia do CREA-MT

1. Responsável Técnico

MARILDA DE CASTRO COSTA RNP: 2607349869
 Título Profissional: ENGENHEIRA CIVIL Registro: 91385
 Empresa Contratada: CONSORCIO FCK/PROJECTA Registro: 53128

2. Dados do Contrato

Contratante: SECRETARIA DE ESTADO DE INFRAESTRUTURA E LOGÍSTICA - SINFRA CPF/CNPJ: 03.507.415/0022-79
 Rua: AVENIDA DOUTOR HÉLIO RIBEIRO Número: SIN
 Complemento: CENTRO POLITICO ADMINISTRATIVO Bairro: PAIAGUÁS
 Cidade: CUIABÁ UF: MT País: Brasil
 Contrato: 057/2023/00/00 Celebrado em: 17/07/2023 CEP: 78.048-250
 Valor: R\$ 4.952.921,27 Tipo de Contratante: PESSOA JURÍDICA DE DIREITO PÚBLICO Vinculado à ART:
 Ação Institucional:

3. Dados Obra/Serviço

Logradouro	Bairro	Número	Complemento	Cidade	UF	País	Cep	Coordenada
RODOVIA MT-060	ZONA RURAL	S/N	PT01810 - TECHO: POCONÉ - PORTO JOFRE	POCONÉ	MT	BRA	78.175-000	016°55'53.76" S 056°52'54.84" O
RODOVIA MT-060	ZONA RURAL	S/N	PT01802 - TECHO: POCONÉ - PORTO JOFRE	POCONÉ	MT	BRA	78.175-000	016°52'04.80" S 056°49'47.64" O
RODOVIA MT-060	ZONA RURAL	S/N	PT01812 - TECHO: POCONÉ - PORTO JOFRE	POCONÉ	MT	BRA	78.175-000	016°56'45.24" S 056°53'49.56" O
RODOVIA MT-060	ZONA RURAL	S/N	PT01830 - TECHO: POCONÉ - PORTO JOFRE	POCONÉ	MT	BRA	78.175-000	017°01'44.40" S 056°57'33.84" O
RODOVIA MT-060	ZONA RURAL	S/N	PT01831 - TECHO: POCONÉ - PORTO JOFRE	POCONÉ	MT	BRA	78.175-000	017°02'11.40" S 056°57'27.72" O
RODOVIA MT-060	ZONA RURAL	S/N	PT01827 - TECHO: POCONÉ - PORTO JOFRE	POCONÉ	MT	BRA	78.175-000	017°00'54.00" S 056°57'45.72" O
RODOVIA MT-060	ZONA RURAL	S/N	PT01829 - TECHO: POCONÉ - PORTO JOFRE	POCONÉ	MT	BRA	78.175-000	017°01'23.88" S 056°57'38.52" O
RODOVIA MT-060	ZONA RURAL	S/N	PT01823 - TECHO: POCONÉ - PORTO JOFRE	POCONÉ	MT	BRA	78.175-000	016°59'22.92" S 056°57'25.20" O
RODOVIA MT-060	ZONA RURAL	S/N	PT01828 - TECHO: POCONÉ - PORTO JOFRE	POCONÉ	MT	BRA	78.175-000	017°01'05.88" S 056°57'42.84" O
RODOVIA MT-060	ZONA RURAL	S/N	PT01832 - TECHO: POCONÉ - PORTO JOFRE	POCONÉ	MT	BRA	78.175-000	017°02'31.92" S 056°57'23.40" O

4. Declarações

Disponibilidade: Declaro que as regras de acessibilidade previstas nas normas técnicas da ABNT, na legislação específica e no Decreto nº 5.296, de 2 de dezembro de 2004, não se aplicam às atividades profissionais acima relacionadas.

5. Entidade de Classe

6. Assinaturas

Declaro serem verdadeiras as informações acima.

Local: Marilda de Castro Costa:01534644881
 015.346.448-81 - MARILDA DE CASTRO COSTA

03.507.415/0022-79 - SECRETARIA DE ESTADO DE INFRAESTRUTURA E LOGÍSTICA - SINFRA
 Valor ART: R\$ 103,03 Registrada em: 18/10/2025 Valor Pago: R\$ 103,03

7. Informações

A ART é válida somente quando quitada, mediante apresentação do comprovante do pagamento ou conferência no site do Crea.
 A autenticidade deste documento pode ser verificada no site www.crea-mt.org.br ou www.confex.org.br.
 A guarda da via assinada da ART será de responsabilidade do profissional e do contratante com o objetivo de documentar o vínculo contratual.

Em substituição a ART Nº 1220240153348

www.crea-mt.org.br cate@crea-mt.org.br
 tel: (65)3315-3000

CREA-MT

Nosso Número: 00037/041380032045731

Assinado por: LUCAS LUIZ ARAUJO CORREA em 09/03/2026. Juntado em 31/03/2026. Assinado por: AMANDA ARAUJO.



SINFRACAP202629086A



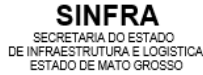

Anotação de Responsabilidade Técnica - ART Lei nº 6.496, de 7 de dezembro de 1977

CREA-MT

ART DE OBRA/SERVIÇO
1220250218796

Conselho Regional de Engenharia e Agronomia do CREA-MT

RODOVIA MT-060	ZONA RURAL	S/N	PT01826 - TECHO: POCONÉ - PORTO JOFRE	POCONÉ	MT	BRA	78.175-000	017°00'34.20" S 056°57'50.40" O
RODOVIA MT-060	ZONA RURAL	S/N	PT01825 - TECHO: POCONÉ - PORTO JOFRE	POCONÉ	MT	BRA	78.175-000	017°00'13.68" S 056°57'55.08" O
RODOVIA MT-060	ZONA RURAL	S/N	PT01890 - TECHO: POCONÉ - PORTO JOFRE	POCONÉ	MT	BRA	78.175-000	017°13'21.00" S 056°54'58.32" O
RODOVIA MT-060	ZONA RURAL	S/N	PT01891 - TECHO: POCONÉ - PORTO JOFRE	POCONÉ	MT	BRA	78.175-000	017°16'10.56" S 056°53'24.00" O
RODOVIA MT-060	RONA RURAL	S/N	PT01883 - TECHO: POCONÉ - PORTO JOFRE	POCONÉ	MT	BRA	78.175-000	017°14'16.44" S 056°54'46.08" O
RODOVIA MT-060	ZONA RURAL	S/N	PT01897 - TECHO: POCONÉ - PORTO JOFRE	POCONÉ	MT	BRA	78.175-000	017°15'14.04" S 056°54'33.48" O
RODOVIA MT-060	ZONA RURAL	S/N	PT01866 - TECHO: POCONÉ - PORTO JOFRE	POCONÉ	MT	BRA	78.175-000	017°11'20.04" S 056°55'24.60" O
RODOVIA MT-060	ZONA RURAL	S/N	PT01882 - TECHO: POCONÉ - PORTO JOFRE	POCONÉ	MT	BRA	78.175-000	017°13'53.04" S 056°54'51.12" O
RODOVIA MT-060	ZONA RURAL	S/N	PT01877 - TECHO: POCONÉ - PORTO JOFRE	POCONÉ	MT	BRA	78.175-000	017°12'19.08" S 056°55'11.64" O
RODOVIA MT-060	ZONA RURAL	S/N	PT01890 - TECHO: POCONÉ - PORTO JOFRE	POCONÉ	MT	BRA	78.175-000	017°15'58.32" S 056°53'45.96" O
RODOVIA MT-060	ZONA RURAL	S/N	PT01889 - TECHO: POCONÉ - PORTO JOFRE	POCONÉ	MT	BRA	78.175-000	017°15'39.96" S 056°54'19.08" O
RODOVIA MT-060	ZONA RURAL	S/N	PT01888 - TECHO: POCONÉ - PORTO JOFRE	POCONÉ	MT	BRA	78.175-000	017°15'21.60" S 056°54'31.68" O
RODOVIA MT-060	ZONA RURAL	S/N	PT01885 - TECHO: POCONÉ - PORTO JOFRE	POCONÉ	MT	BRA	78.175-000	017°14'44.16" S 056°54'39.96" O
RODOVIA MT-060	ZONA RURAL	S/N	PT01848 - TECHO: POCONÉ - PORTO JOFRE	POCONÉ	MT	BRA	78.175-000	017°06'21.96" S 056°56'31.56" O
RODOVIA MT-060	ZONA RURAL	S/N	PT01861 - TECHO: POCONÉ - PORTO JOFRE	POCONÉ	MT	BRA	78.175-000	017°09'11.16" S 056°55'53.40" O
RODOVIA MT-060	ZONA RURAL	S/N	PT01878 - TECHO: POCONÉ - PORTO JOFRE	POCONÉ	MT	BRA	78.175-000	017°12'50.40" S 056°55'04.80" O
RODOVIA MT-060	ZONA RURAL	S/N	PT01899 - TRECHO: POCONÉ - PORTO JOFRE	POCONÉ	MT	BRA	78.175-000	017°17'43.08" S 056°50'35.16" O
RODOVIA MT-060	ZONA RURAL	S/N	PT01894 - TRECHO: POCONÉ - PORTO JOFRE	POCONÉ	MT	BRA	78.175-000	017°16'37.92" S 056°52'34.32" O

6. Declarações

Acessibilidade: Declaro que as regras de acessibilidade previstas nas normas técnicas da ABNT, na legislação específica e no Decreto nº 5.296, de 2 de dezembro de 2004, não se aplicam às atividades profissionais acima relacionadas.

7. Entidade de Classe

8. Assinaturas

Declaro serem verdadeiras as informações acima.

Local	data
Marilda de Castro Costa: 01534644881	
015.346.448-81 - MARILDA DE CASTRO COSTA	
09.507.415/0022-79 - SECRETARIA DE ESTADO DE INFRAESTRUTURA E LOGÍSTICA - SINFRA	

Valor ART: R\$ 103,03 Registrada em: 18/10/2025 Valor Pago: R\$ 103,03

9. Informações

A ART é válida somente quando quitada, mediante apresentação do comprovante do pagamento ou conferência no site do Crea.
A autenticidade deste documento pode ser verificada no site www.crea-mt.org.br ou www.confexa.org.br.
A guarda da via assinada da ART será de responsabilidade do profissional e do contratante com o objetivo de documentar o vínculo contratual.

Em substituição a ART Nº 1220240153348

www.crea-mt.org.br cate@crea-mt.org.br
tel: (65)3315-3000

Nosso Número: 00037/041380032045731

HASH: 779bc2057406e4e8134d60811b25f06a68d47b70249037f9675a7bde22c87f56. Documento assinado digitalmente, valide em <https://aquiloeseseplog.mt.gov.br/flowbee/pub/#/validar/OE3C-RHGT-YXEZ-PBFL>. Assinado por: LUCAS LUIZ ARAUJO CORREA em 09/03/2026, LUCAS LUIZ ARAUJO CORREA em 09/03/2026, MARILDA DE CASTRO COSTA em 09/03/2026. Juntado em 31/03/2026 13:45:01 por AMANDA ARAUJO.



SINFRACAP202629086A





Anotação de Responsabilidade Técnica -
ART Lei nº 6.496, de 7 de dezembro de 1977

CREA-MT

ART DE OBRA/SERVIÇO
1220250218796

Conselho Regional de Engenharia e Agronomia do CREA-MT

RODOVIA MT-060	ZONA RURAL	S/N	PT01905 - TRECHO: POCONÉ - PORTO JOFRE	POCONÉ	MT	BRA	78.175-000	017°18'59.40" S 056°48'54.36" O	
RODOVIA MT-060	ZONA RURAL	S/N	PT01898 - TRECHO: POCONÉ - PORTO JOFRE	POCONÉ	MT	BRA	78.175-000	017°17'27.60" S 056°51'03.24" O	
RODOVIA MT-060	ZONA RURAL	S/N	PT01901 - TRECHO: POCONÉ - PORTO JOFRE	POCONÉ	MT	BRA	78.175-000	017°18'20.88" S 056°49'50.16" O	
RODOVIA MT-060	ZONA RURAL	S/N	PT01896 - TRECHO: POCONÉ - PORTO JOFRE	POCONÉ	MT	BRA	78.175-000	017°17'14.64" S 056°51'26.64" O	
RODOVIA MT-060	ZONA RURAL	S/N	PT01907 - TRECHO: POCONÉ - PORTO JOFRE	POCONÉ	MT	BRA	78.175-000	017°20'25.80" S 056°47'00.60" O	
RODOVIA MT-060	ZONA RURAL	S/N	PT01903 - TRECHO: POCONÉ - PORTO JOFRE	POCONÉ	MT	BRA	78.175-000	017°18'25.56" S 056°49'43.32" O	
RODOVIA MT-060	ZONA RURAL	S/N	PT01900 - TRECHO: POCONÉ - PORTO JOFRE	POCONÉ	MT	BRA	78.175-000	017°18'16.92" S 056°49'55.92" O	
RODOVIA MT-060	ZONA RURAL	S/N	PT01897 - TRECHO: POCONÉ - PORTO JOFRE	POCONÉ	MT	BRA	78.175-000	017°17'16.08" S 056°51'24.12" O	
RODOVIA MT-060	ZONA RURAL	S/N	PT01892 - TRECHO: POCONÉ - PORTO JOFRE	POCONÉ	MT	BRA	78.175-000	017°16'24.24" S 056°52'08.80" O	
RODOVIA MT-060	ZONA RURAL	S/N	PT01895 - TRECHO: POCONÉ - PORTO JOFRE	POCONÉ	MT	BRA	78.175-000	017°17'03.84" S 056°51'46.80" O	
RODOVIA MT-060	ZONA RURAL	S/N	PT01908 - TRECHO: POCONÉ - PORTO JOFRE	POCONÉ	MT	BRA	78.175-000	017°20'37.32" S 056°46'49.80" O	
RODOVIA MT-060	ZONA RURAL	S/N	PT01902 - TRECHO: POCONÉ - PORTO JOFRE	POCONÉ	MT	BRA	78.175-000	017°18'24.12" S 056°49'45.48" O	
RODOVIA MT060	ZONA RURAL	S/N	PT01893 - TRECHO: POCONÉ - PORTO JOFRE	POCONÉ	MT	BRA	78.175-000	017°16'28.20" S 056°52'51.60" O	
RODOVIA VGD-00	ZONA URBANA	S/N	RIO CUIABÁ - PTO2446 - TRECHO: ENTR. AV. BEIRA RIO (PROJ.) - ESTRADA DA GUARITA	CUIABÁ	MT	BRA	78.000-000	015°35'13.00" S 056°08'21.00" O	
RODOVIA MUNICIPAL	ZONA RURAL	S/N	RIO BAMBÁ (ARICÁ MIRIM) - TRECHO: ENTR. BR-364 - ENTR. MT-551	CUIABÁ	MT	BRA	78.000-000	015°46'23.00" S 055°35'34.00" O	
Data de Início: 04/08/2023		Previsão Término: 29/07/2024		Código:					
Tipo Proprietário: PESSOA JURÍDICA DE DIREITO PÚBLICO		Proprietário: SECRETARIA DE ESTADO DE INFRAESTRUTURA E LOGÍSTICA - SINFRA		CPF/CNPJ: 03.507.415/0022-79					
Finalidade: INFRA-ESTRUTURA									

6. Declarações

Disponibilidade: Declaro que as regras de acessibilidade previstas nas normas técnicas da ABNT, na legislação específica e no Decreto nº 5.296, de 2 de dezembro de 2004, não se aplicam às atividades profissionais acima relacionadas.

7. Entidade de Classe

8. Assinaturas

Declaro serem verdadeiras as informações acima.

Local	Assinatura		data	
Marilida de Castro Costa:01534644881				
015.346.448-81 - MARILIDA DE CASTRO COSTA				
03.507.415/0022-79 - SECRETARIA DE ESTADO DE INFRAESTRUTURA E LOGÍSTICA - SINFRA				

Valor ART: R\$ 103,03 Registrada em: 18/10/2025 Valor Pago: R\$ 103,03

9. Informações

A ART é válida somente quando quitada, mediante apresentação do comprovante do pagamento ou conferência no site do Crea.
A autenticidade deste documento pode ser verificada no site www.crea-mt.org.br ou www.confex.org.br.
A guarda da via assinada da ART será de responsabilidade do profissional e do contratante com o objetivo de documentar o vínculo contratual.

Em substituição a ART Nº 1220240153348

www.crea-mt.org.br cate@crea-mt.org.br
tel: (65)3315-3000



Nosso Número: 00037/041380032045731

HASH: 779bc2057406e4e8134d60811b25f06a68d47b70249037f9675a7bde2c87f56. Documento assinado digitalmente, valide em <https://aquilicoes.seplag.mt.gov.br/flowbee-pub/#/validar/OE3C-RHGT-YXEZ-PBFL>. Assinado por: LUCAS LUIZ ARAUJO CORREA em 09/03/2026, LUCAS LUIZ ARAUJO CORREA em 09/03/2026, MARILDA DE CASTRO COSTA em 09/03/2026, Juntado em 31/03/2026 13:45:01 por AMANDA ARAUJO.



SINFRACAP202629086A



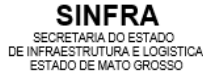

Anotação de Responsabilidade Técnica - ART Lei nº 6.496, de 7 de dezembro de 1977

CREA-MT

ART DE OBRA/SERVIÇO
1220250219134
Coautor à 1220250218796

Conselho Regional de Engenharia e Agronomia do CREA-MT

1. Responsável Técnico

LUCAS LUIZ ARAUJO CORREA	RNP: 1203670761
Título Profissional: ENGENHEIRO CIVIL	Registro: 14567
Empresa Contratada: CONSORCIO FCK/PROJECTA	Registro: 53128

2. Dados do Contrato

Contratante: SECRETARIA DE ESTADO DE INFRAESTRUTURA E LOGÍSTICA - SINFRA	CPF/CNPJ: 03.507.415/0022-79
Rua: AVENIDA DOUTOR HÉLIO RIBEIRO	Número: SIN
Complemento: CENTRO POLITICO ADMINISTRATIVO	Barro: PAIAGUÁS
Cidade: CUIABÁ	UF: MT
Contrato: 057/2023/00/00	Celebrado em: 17/07/2023
Valor: R\$ 4.952.921,27	CEP: 78.048-250
Ação Institucional	Tipos de Contratante: PESSOA JURÍDICA DE DIREITO PÚBLICO
	Vinculado à ART: 1220250218796

3. Dados Obra/Serviço

Logradouro	Bairro	Número	Complemento	Cidade	UF	País	Cep	Coordenada
RODOVIA MT060	ZONA RURAL	S/N	PT01893 - TECHO: POCONÉ - PORTO JOFRE	POCONÉ	MT	BRA	78.175-000	017°16'28.20" S 056°52'51.60" O
RODOVIA MT-060	ZONA RURAL	S/N	PT01832 - TECHO: POCONÉ - PORTO JOFRE	POCONÉ	MT	BRA	78.175-000	017°02'31.92" S 056°57'23.40" O
RODOVIA MT-060	ZONA RURAL	S/N	PT01828 - TECHO: POCONÉ - PORTO JOFRE	POCONÉ	MT	BRA	78.175-000	017°01'05.88" S 056°57'42.84" O
RODOVIA MT-060	ZONA RURAL	S/N	PT01831 - TECHO: POCONÉ - PORTO JOFRE	POCONÉ	MT	BRA	78.175-000	017°02'11.40" S 056°57'27.72" O
RODOVIA MT-060	ZONA RURAL	S/N	PT01829 - TECHO: POCONÉ - PORTO JOFRE	POCONÉ	MT	BRA	78.175-000	017°01'23.88" S 056°57'38.52" O
RODOVIA MT-060	ZONA RURAL	S/N	PT01827 - TECHO: POCONÉ - PORTO JOFRE	POCONÉ	MT	BRA	78.175-000	017°00'54.00" S 056°57'45.72" O
RODOVIA MT-060	ZONA RURAL	S/N	PT01830 - TECHO: POCONÉ - PORTO JOFRE	POCONÉ	MT	BRA	78.175-000	017°01'44.40" S 056°57'33.84" O
RODOVIA MT-060	ZONA RURAL	S/N	PT01810 - TECHO: POCONÉ - PORTO JOFRE	POCONÉ	MT	BRA	78.175-000	016°55'53.76" S 056°52'54.84" O
RODOVIA MT-060	ZONA RURAL	S/N	PT01823 - TECHO: POCONÉ - PORTO JOFRE	POCONÉ	MT	BRA	78.175-000	016°59'22.92" S 056°57'25.20" O
RODOVIA MT-060	ZONA RURAL	S/N	PT01802 - TECHO: POCONÉ - PORTO JOFRE	POCONÉ	MT	BRA	78.175-000	016°52'04.80" S 056°49'47.64" O

4. Declarações

Disponibilidade: Declaro que as regras de acessibilidade previstas nas normas técnicas da ABNT, na legislação específica e no Decreto nº 5.296, de 2 de dezembro de 2004, não se aplicam às atividades profissionais acima relacionadas.

5. Entidade de Classe

6. Assinaturas

Declaro serem verdadeiras as informações acima.

Local: LUCAS LUIZ ARAUJO CORREA 22091942880	Assinado de forma digital por LUCAS LUIZ ARAUJO CORREA 22091942880
220 919 428-80 - LUCAS LUIZ ARAUJO CORREA	
03.507.415/0022-79 - SECRETARIA DE ESTADO DE INFRAESTRUTURA E LOGÍSTICA - SINFRA	

Valor ART: R\$ 103,03 Registrada em: 20/10/2025 Valor Pago: R\$ 103,03

7. Informações

A ART é válida somente quando quitada, mediante apresentação do comprovante do pagamento ou conferência no site do Crea.
A autenticidade deste documento pode ser verificada no site www.crea-mt.org.br ou www.confex.org.br.
A guarda da via assinada da ART será de responsabilidade do profissional e do contratante com o objetivo de documentar o vínculo contratual.

Em substituição a ART Nº 1220250008067

www.crea-mt.org.br cate@crea-mt.org.br
tel: (65)3315-3000

Nosso Número: 00037/041380032025899

HASH: 779bc2057406e4e8134d60811b25f0648d47b70249037f975a7bd8e2c87f56; Documento assinado digitalmente, valide em <https://aquilicoes.seplag.mt.gov.br/flowbee/pub/#/validar/OE3C-RHGT-YXZ-PBFL>. Assinado por: LUCAS LUIZ ARAUJO CORREA em 09/03/2026, LUCAS LUIZ ARAUJO CORREA em 09/03/2026, MARILDA DE CASTRO COSTA em 09/03/2026, Juntado em 31/03/2026, 13:45:01 por AMANDA ARAUJO.



SINFRACAP202629086A





Anotação de Responsabilidade Técnica - ART Lei nº 6.496, de 7 de dezembro de 1977

CREA-MT

**ART DE OBRA/SERVIÇO
1220250219134**

Coautor à 1220250218796

Conselho Regional de Engenharia e Agronomia do CREA-MT

RODOVIA MT-060	ZONA RURAL	S/N	PT01812 - TECHO: POCONÉ - PORTO JOFRE	POCONÉ	MT	BRA	78.175-000	016°56'45.24" S 056°53'49.56" O
RODOVIA MT-060	ZONA RURAL	S/N	PT01883 - TECHO: POCONÉ - PORTO JOFRE	POCONÉ	MT	BRA	78.175-000	017°14'16.44" S 056°54'46.08" O
RODOVIA MT-060	ZONA RURAL	S/N	PT01891 - TECHO: POCONÉ - PORTO JOFRE	POCONÉ	MT	BRA	78.175-000	017°16'10.56" S 056°53'24.00" O
RODOVIA MT-060	ZONA RURAL	S/N	PT01880 - TECHO: POCONÉ - PORTO JOFRE	POCONÉ	MT	BRA	78.175-000	017°13'21.00" S 056°54'58.32" O
RODOVIA MT-060	ZONA RURAL	S/N	PT01825 - TECHO: POCONÉ - PORTO JOFRE	POCONÉ	MT	BRA	78.175-000	017°00'13.68" S 056°57'55.08" O
RODOVIA MT-060	ZONA RURAL	S/N	PT01826 - TECHO: POCONÉ - PORTO JOFRE	POCONÉ	MT	BRA	78.175-000	017°00'34.20" S 056°57'50.40" O
RODOVIA MT-060	ZONA RURAL	S/N	PT01887 - TECHO: POCONÉ - PORTO JOFRE	POCONÉ	MT	BRA	78.175-000	017°15'14.04" S 056°54'33.48" O
RODOVIA MT-060	ZONA RURAL	S/N	PT01890 - TECHO: POCONÉ - PORTO JOFRE	POCONÉ	MT	BRA	78.175-000	017°15'58.32" S 056°53'45.96" O
RODOVIA MT-060	ZONA RURAL	S/N	PT01882 - TECHO: POCONÉ - PORTO JOFRE	POCONÉ	MT	BRA	78.175-000	017°13'53.04" S 056°54'51.12" O
RODOVIA MT-060	ZONA RURAL	S/N	PT01866 - TECHO: POCONÉ - PORTO JOFRE	POCONÉ	MT	BRA	78.175-000	017°11'20.04" S 056°55'24.60" O
RODOVIA MT-060	ZONA RURAL	S/N	PT01889 - TECHO: POCONÉ - PORTO JOFRE	POCONÉ	MT	BRA	78.175-000	017°15'39.96" S 056°54'19.08" O
RODOVIA MT-060	ZONA RURAL	S/N	PT01848 - TECHO: POCONÉ - PORTO JOFRE	POCONÉ	MT	BRA	78.175-000	017°06'21.96" S 056°56'31.56" O
RODOVIA MT-060	ZONA RURAL	S/N	PT01894 - TECHO: POCONÉ - PORTO JOFRE	POCONÉ	MT	BRA	78.175-000	017°16'37.92" S 056°52'34.32" O
RODOVIA MT-060	ZONA RURAL	S/N	PT01878 - TECHO: POCONÉ - PORTO JOFRE	POCONÉ	MT	BRA	78.175-000	017°12'50.40" S 056°55'04.80" O
RODOVIA MT-060	ZONA RURAL	S/N	PT01885 - TECHO: POCONÉ - PORTO JOFRE	POCONÉ	MT	BRA	78.175-000	017°14'44.16" S 056°54'39.96" O
RODOVIA MT-060	ZONA RURAL	S/N	PT01899 - TECHO: POCONÉ - PORTO JOFRE	POCONÉ	MT	BRA	78.175-000	017°17'43.08" S 056°50'35.16" O
RODOVIA MT-060	ZONA RURAL	S/N	PT01888 - TECHO: POCONÉ - PORTO JOFRE	POCONÉ	MT	BRA	78.175-000	017°15'21.60" S 056°54'31.68" O
RODOVIA MT-060	ZONA RURAL	S/N	PT01861 - TECHO: POCONÉ - PORTO JOFRE	POCONÉ	MT	BRA	78.175-000	017°09'11.16" S 056°55'53.40" O

6. Declarações

Acessibilidade: Declaro que as regras de acessibilidade previstas nas normas técnicas da ABNT, na legislação específica e no Decreto nº 5.296, de 2 de dezembro de 2004, não se aplicam às atividades profissionais acima relacionadas.

7. Entidade de Classe

8. Assinaturas

Declaro serem verdadeiras as informações acima.

Local: LUCAS LUIZ ARAUJO CORREA-22091942880

220 919 428-80 - LUCAS LUIZ ARAUJO CORREA

09.507.415/0022-79 - SECRETARIA DE ESTADO DE INFRAESTRUTURA E LOGÍSTICA - SINFRA

Valor ART: R\$ 103,03 Registrada em 20/10/2025 Valor Pago: R\$ 103,03

9. Informações

A ART é válida somente quando quitada, mediante apresentação do comprovante do pagamento ou conferência no site do Crea.

A autenticidade deste documento pode ser verificada no site www.crea-mt.org.br ou www.confex.org.br.

A guarda da via assinada da ART será de responsabilidade do profissional e do contratante com o objetivo de documentar o vínculo contratual.

Em substituição a ART Nº 1220250008067

www.crea-mt.org.br cate@crea-mt.org.br
tel: (65)3315-3000

CREA-MT

Nosso Número: 00037/041380032045899

HASH: 779be2057406e4e8134d60811b25f06a684b7b70249037f9675a7bde22c87f56. Documento assinado digitalmente, valide em <https://aquilicoes.seplag.mt.gov.br/flowbee/pub/#/validar/OE3C-RHGT-YXEZ-PBFL>. Assinado por: LUCAS LUIZ ARAUJO CORREA em 09/03/2026, LUCAS LUIZ ARAUJO CORREA em 09/03/2026, MARILDA DE CASTRO COSTA em 09/03/2026. Juntado em 31/03/2026 13:45:01 por AMANDA ARAUJO.



SINFRACAP202629086A





Anotação de Responsabilidade Técnica -
ART Lei nº 6.496, de 7 de dezembro de 1977

CREA-MT

ART DE OBRA/SERVIÇO
1220250219134

Coautor à 1220250218796

Conselho Regional de Engenharia e Agronomia do CREA-MT

RODOVIA MT-060	ZONA RURAL	S/N	PT01898 - TRECHO: POCONÉ - PORTO JOFRE	POCONÉ	MT	BRA	78.175-000	017°17'27.60" S 056°51'03.24" O
RODOVIA MT-060	ZONA RURAL	S/N	PT01903 - TRECHO: POCONÉ - PORTO JOFRE	POCONÉ	MT	BRA	78.175-000	017°18'25.56" S 056°49'43.32" O
RODOVIA MT-060	ZONA RURAL	S/N	PT01892 - TRECHO: POCONÉ - PORTO JOFRE	POCONÉ	MT	BRA	78.175-000	017°16'24.24" S 056°52'58.80" O
RODOVIA MT-060	ZONA RURAL	S/N	PT01895 - TRECHO: POCONÉ - PORTO JOFRE	POCONÉ	MT	BRA	78.175-000	017°17'03.84" S 056°51'46.80" O
RODOVIA MT-060	ZONA RURAL	S/N	PT01900 - TRECHO: POCONÉ - PORTO JOFRE	POCONÉ	MT	BRA	78.175-000	017°18'16.08" S 056°49'24.12" O
RODOVIA MT-060	ZONA RURAL	S/N	PT01905 - TRECHO: POCONÉ - PORTO JOFRE	POCONÉ	MT	BRA	78.175-000	017°18'59.40" S 056°48'54.36" O
RODOVIA MT-060	ZONA RURAL	S/N	PT01896 - TRECHO: POCONÉ - PORTO JOFRE	POCONÉ	MT	BRA	78.175-000	017°17'14.64" S 056°51'26.64" O
RODOVIA MT-060	ZONA RURAL	S/N	PT01907 - TRECHO: POCONÉ - PORTO JOFRE	POCONÉ	MT	BRA	78.175-000	017°20'25.80" S 056°47'00.60" O
RODOVIA MT-060	ZONA RURAL	S/N	PT01901 - TRECHO: POCONÉ - PORTO JOFRE	POCONÉ	MT	BRA	78.175-000	017°18'20.88" S 056°49'50.16" O
RODOVIA MT-060	ZONA RURAL	S/N	PT01897 - TRECHO: POCONÉ - PORTO JOFRE	POCONÉ	MT	BRA	78.175-000	017°17'16.08" S 056°51'24.12" O
RODOVIA MT-060	ZONA RURAL	S/N	PT01902 - TRECHO: POCONÉ - PORTO JOFRE	POCONÉ	MT	BRA	78.175-000	017°18'24.12" S 056°49'45.48" O
RODOVIA MT-060	ZONA RURAL	S/N	PT01877 - TRECHO: POCONÉ - PORTO JOFRE	POCONÉ	MT	BRA	78.175-000	017°12'19.08" S 056°55'11.64" O
RODOVIA MT-060	ZONA RURAL	S/N	PT01908 - TRECHO: POCONÉ - PORTO JOFRE	POCONÉ	MT	BRA	78.175-000	017°20'37.32" S 056°46'49.80" O
RODOVIA MUNICIPAL	ZONA RURAL	S/N	RIO BAMBÁ (ARICÁ MIRIM) - TRECHO: ENTR. BR-364 - ENTR. MT-551	CUIABÁ	MT	BRA	78.000-000	015°46'23.00" S 055°35'34.00" O
RODOVIA VGD-00	ZONA URBANA	S/N	RIO CUIABÁ - PT02446 - TRECHO: ENTR. AV. BEIRA RIO (PROJ.) - ESTRADA DA GUARITÁ	CUIABÁ	MT	BRA	78.000-000	015°35'13.00" S 056°08'21.00" O

Data de Início: 04/08/2023 Previsão Término: 28/03/2026 Código:

Tipo Proprietário: PESSOA JURÍDICA DE DIREITO PÚBLICO Proprietário: SECRETARIA DE ESTADO DE INFRAESTRUTURA E LOGÍSTICA - SINFRA CPF/CNPJ: 03.507.415/0022-79

Finalidade: INFRA-ESTRUTURA

6. Declarações

Disponibilidade: Declaro que as regras de acessibilidade previstas nas normas técnicas da ABNT, na legislação específica e no Decreto nº 5.296, de 2 de dezembro de 2004, não se aplicam às atividades profissionais acima relacionadas.

7. Entidade de Classe

8. Assinaturas

Declaro serem verdadeiras as informações acima.

Local: LUCAS LUIZ ARAUJO CORREA-22091942880 Assinado em: 04/08/2023 data

220 919 428-80 - LUCAS LUIZ ARAUJO CORREA

03.507.415/0022-79 - SECRETARIA DE ESTADO DE INFRAESTRUTURA E LOGÍSTICA - SINFRA

Valor ART: R\$ 103,03 Registrada em: 20/10/2025 Valor Pago: R\$ 103,03

9. Informações

A ART é válida somente quando quitada, mediante apresentação do comprovante do pagamento ou conferência no site do Crea.

A autenticidade deste documento pode ser verificada no site www.crea-mt.org.br ou www.confrea.org.br.

A guarda da via assinada da ART será de responsabilidade do profissional e do contratante com o objetivo de documentar o vínculo contratual.

Em substituição a ART Nº 1220250008067

www.crea-mt.org.br cate@crea-mt.org.br tel: (65)3315-3000

CREA-MT

Nosso Número: 00037/041380032045899

HASH: 779bc2057406e4e8134c60811b25f0648d47b70249037f9675a7bd8e22c87f56. Documento assinado digitalmente, valide em <https://aquilicoes.seplag.mt.gov.br/flowbee/pub/#/validar/OE3C-RHGT-YXEZ-PBFL>. Assinado por: LUCAS LUIZ ARAUJO CORREA em 09/03/2026, LUCAS LUIZ ARAUJO CORREA em 09/03/2026, MARILDA DE CASTRO COSTA em 09/03/2026. Juntado em 31/03/2026 13:45:01 por AMANDA ARAUJO.



SINFRACAP202629086A





Anotação de Responsabilidade Técnica -
ART Lei nº 6.496, de 7 de dezembro de 1977

CREA-MT

ART DE OBRA/SERVIÇO
1220250219134
Coautor à 1220250218796

Conselho Regional de Engenharia e Agronomia do CREA-MT

4. Atividades Técnicas					
Grupo/Subgrupo	Atividade Profissional	Obra/Serviço	Complemento	Quantidade	Unidade
Estruturas - Obras de Arte					
	Projeto	de pontes		14.392,0000	metro quadrado
	Elaboração de orçamento	de pontes		44,0000	unidade
	Estudo	de pontes		44,0000	unidade
	Coordenação	de pontes		14.392,0000	metro quadrado
Geografia - Geografia Física - Biogeografia					
	Estudo	de pluviometria		44,0000	unidade
Geotecnia e Geologia da Engenharia - Estabilidade de Taludes e Contenções					
	Projeto	de contenções	em concreto armado	82,0000	unidade
Geotecnia e Geologia da Engenharia - Obras de Terra					
	Projeto	de obras de terra	terraplenagem	41,0000	quilômetro
Geotecnia e Geologia da Engenharia - Sondagens					
	Estudo	de sondagem geotécnica	mista	3.183,3600	metro
Topografia - Levantamentos Topográficos Especiais e Nivelamentos de Precisão					
	Levantamento	de levantamento batimétrico		44,0000	quilômetro
Transportes - Infraestrutura Rodoviária					
	Estudo	de traçado viário para rodovias		41,0000	quilômetro
	Projeto	de infraestrutura rodoviária		41,0000	quilômetro
	Coordenação	de infraestrutura rodoviária		41,0000	quilômetro
Transportes - Sistemas de Transporte, Tráfego e Trânsito					
	Estudo	de sistema de transporte	rodoviário	41,0000	unidade

Após a conclusão das atividades técnicas o profissional deverá proceder a baixa desta ART

5. Observações

Elab. estudos, proj. exec. de O.A.E., incl. hidrol. e enc., conf. plan. aditivo do LC.057/2023/00/00-SINFRA

6. Declarações

Disponibilidade: Declaro que as regras de acessibilidade previstas nas normas técnicas da ABNT, na legislação específica e no Decreto nº 5.296, de 2 de dezembro de 2004, não se aplicam às atividades profissionais acima relacionadas.

7. Entidade de Classe

8. Assinaturas

Declaro serem verdadeiras as informações acima.

Local: LUCAS LUIZ ARAUJO CORREA-22091942880 Assinatura: [assinatura] data: [data]
220 919 428-80 - LUCAS LUIZ ARAUJO CORREA
09.507.415/0022-79 - SECRETARIA DE ESTADO DE INFRAESTRUTURA E LOGÍSTICA - SINFRA
Valor ART: R\$ 103,03 Registrada em 20/10/2025 Valor Pago: R\$ 103,03

9. Informações

A ART é válida somente quando quitada, mediante apresentação do comprovante do pagamento ou conferência no site do Crea.
A autenticidade deste documento pode ser verificada no site www.crea-mt.org.br ou www.confex.org.br.
A guarda da via assinada da ART será de responsabilidade do profissional e do contratante com o objetivo de documentar o vínculo contratual.

Em substituição a ART Nº 1220250008067

www.crea-mt.org.br cate@crea-mt.org.br
tel: (65)3315-3000



Nosso Número: 00037/041380032045899

HASH: 779bc2057406e4e8134d90811b25f0648d47b70249037f975a7bd8e22c87f56. Documento assinado digitalmente, valide em <https://aquilicoes.seplag.mt.gov.br/floowbee/pub/#/validar/OE3C-RHGT-YXEZ-PBFL>. Assinado por: LUCAS LUIZ ARAUJO CORREA em 09/03/2026, LUCAS LUIZ ARAUJO CORREA em 09/03/2026, MARILDA DE CASTRO COSTA em 09/03/2026. Juntado em 31/03/2026, 13:45:01 por AMANDA ARAUJO.



SINFRACAP202629086A





Anotação de Responsabilidade Técnica -
ART Lei nº 6.496, de 7 de dezembro de 1977

CREA-MT

ART DE OBRA/SERVIÇO
1220250240502

Coautor à 1220250218796

Conselho Regional de Engenharia e Agronomia do CREA-MT

1. Responsável Técnico	
MILTON VIZINI CORREA NETO	RNP: 1215480695
Título Profissional: ENGENHEIRO CIVIL	Registro: 36654
Empresa Contratada: CONSORCIO FCK/PROJECTA	Registro: 53128

2. Dados do Contrato	
Contratante: SECRETARIA DE ESTADO DE INFRAESTRUTURA E LOGÍSTICA - SINFRA	CPF/CNPJ: 03.507.415/0022-79
Rua: AVENIDA DOUTOR HÉLIO RIBEIRO	Número: SIN
Complemento: CENTRO POLITICO ADMINISTRATIVO	Barrio: PAIAGUÁS
Cidade: CUIABÁ	UF: MT
País: Brasil	
Contrato: 057/2023/00/00	Celebrado em: 17/07/2023
Valor: R\$ 4.952.921,27	CEP: 78.048-250
Ação Institucional:	Tipos de Contratante: PESSOA JURÍDICA DE DIREITO PÚBLICO
	Vinculado à ART: 1220250218796

3. Dados Obra/Serviço								
Logradouro	Barrio	Número	Complemento	Cidade	UF	País	Cep	Coordenada
RODOVIA MT-060	ZONA RURAL	S/N	PT01830 - TECHO: POCONÉ - PORTO JOFRE	POCONÉ	MT	BRA	78.175-000	017°01'44.40" S 056°57'33.84" O
RODOVIA MT-060	ZONA RURAL	S/N	PT01802 - TECHO: POCONÉ - PORTO JOFRE	POCONÉ	MT	BRA	78.175-000	016°52'04.80" S 056°49'47.64" O
RODOVIA MT060	ZONA RURAL	S/N	PT01893 - TECHO: POCONÉ - PORTO JOFRE	POCONÉ	MT	BRA	78.175-000	017°16'28.20" S 056°52'51.60" O
RODOVIA MT-060	ZONA RURAL	S/N	PT01887 - TECHO: POCONÉ - PORTO JOFRE	POCONÉ	MT	BRA	78.175-000	017°15'14.04" S 056°54'33.48" O
RODOVIA MT-060	ZONA RURAL	S/N	PT01823 - TECHO: POCONÉ - PORTO JOFRE	POCONÉ	MT	BRA	78.175-000	016°59'22.92" S 056°57'25.20" O
RODOVIA MT-060	ZONA RURAL	S/N	PT01880 - TECHO: POCONÉ - PORTO JOFRE	POCONÉ	MT	BRA	78.175-000	017°13'21.00" S 056°54'58.32" O
RODOVIA MT-060	ZONA RURAL	S/N	PT01831 - TECHO: POCONÉ - PORTO JOFRE	POCONÉ	MT	BRA	78.175-000	017°02'11.40" S 056°57'27.72" O
RODOVIA MT-060	ZONA RURAL	S/N	PT01891 - TECHO: POCONÉ - PORTO JOFRE	POCONÉ	MT	BRA	78.175-000	017°16'10.56" S 056°53'24.00" O
RODOVIA MT060	ZONA RURAL	S/N	PT01832 - TECHO: POCONÉ - PORTO JOFRE	POCONÉ	MT	BRA	78.175-000	017°02'31.92" S 056°57'23.40" O
RODOVIA MT-060	ZONA RURAL	S/N	PT01827 - TECHO: POCONÉ - PORTO JOFRE	POCONÉ	MT	BRA	78.175-000	017°00'54.00" S 056°57'45.72" O

6. Declarações

Disponibilidade: Declaro que as regras de acessibilidade previstas nas normas técnicas da ABNT, na legislação específica e no Decreto nº 5.296, de 2 de dezembro de 2004, não se aplicam às atividades profissionais acima relacionadas.

7. Entidade de Classe

8. Assinaturas

Declaro serem verdadeiras as informações acima.

Local	data
038.185.101-05 - MILTON VIZINI CORREA NETO	
03.507.415/0022-79 - SECRETARIA DE ESTADO DE INFRAESTRUTURA E LOGÍSTICA - SINFRA	

Valor ART: R\$ 103,03 Registrada em: 12/11/2025 Valor Pago: R\$ 103,03

9. Informações

A ART é válida somente quando quitada, mediante apresentação do comprovante do pagamento ou conferência no site do Crea.
A autenticidade deste documento pode ser verificada no site www.crea-mt.org.br ou www.confex.org.br.
A guarda da via assinada da ART será de responsabilidade do profissional e do contratante com o objetivo de documentar o vínculo contratual.

Em substituição a ART Nº 1220250021898

www.crea-mt.org.br cate@crea-mt.org.br
tel: (65)3315-3000

Nosso Número: 00037/04138003207/0653

HASH: 779bc2057406e4e8134d90811b25f0648d47b70249037f9675a7bd8e2c87f56; Documento assinado digitalmente, valide em <https://aquilicoes.seplag.mt.gov.br/flowbee/pub/#/validar/OE3C-RHGT-YXZ-PBFL>. Assinado por: LUCAS LUIZ ARAUJO CORREA em 09/03/2026, LUCAS LUIZ ARAUJO CORREA em 09/03/2026, MARILDA DE CASTRO COSTA em 09/03/2026, Juntado em 31/03/2026, 13:45:01 por AMANDA ARAUJO.



SINFRACAP202629086A





Anotação de Responsabilidade Técnica -
ART Lei nº 6.496, de 7 de dezembro de 1977

CREA-MT

ART DE OBRA/SERVIÇO
1220250240502

Coautor à 1220250218796

Conselho Regional de Engenharia e Agronomia do CREA-MT

RODOVIA MT-060	ZONA RURAL	S/N	PT01826 - TECHO: POCONÉ - PORTO JOFRE	POCONÉ	MT	BRA	78.175-000	017°00'34.20" S 056°57'50.40" O
RODOVIA MT-060	ZONA RURAL	S/N	PT01828 - TECHO: POCONÉ - PORTO JOFRE	POCONÉ	MT	BRA	78.175-000	017°01'05.88" S 056°57'42.84" O
RODOVIA MT-060	ZONA RURAL	S/N	PT01825 - TECHO: POCONÉ - PORTO JOFRE	POCONÉ	MT	BRA	78.175-000	017°00'13.68" S 056°57'55.08" O
RODOVIA MT-060	ZONA RURAL	S/N	PT01899 - TECHO: POCONÉ - PORTO JOFRE	POCONÉ	MT	BRA	78.175-000	017°1'7.43.08" S 056°54'31.68" O
RODOVIA MT-060	ZONA RURAL	S/N	PT01885 - TECHO: POCONÉ - PORTO JOFRE	POCONÉ	MT	BRA	78.175-000	017°14'44.16" S 056°54'39.96" O
RODOVIA MT-060	ZONA RURAL	S/N	PT01848 - TECHO: POCONÉ - PORTO JOFRE	POCONÉ	MT	BRA	78.175-000	017°06'21.96" S 056°56'31.56" O
RODOVIA MT-060	ZONA RURAL	S/N	PT01903 - TECHO: POCONÉ - PORTO JOFRE	POCONÉ	MT	BRA	78.175-000	017°18'25.56" S 056°49'43.32" O
RODOVIA MT-060	ZONA RURAL	S/N	PT01890 - TECHO: POCONÉ - PORTO JOFRE	POCONÉ	MT	BRA	78.175-000	017°15'58.32" S 056°53'45.96" O
RODOVIA MT-060	ZONA RURAL	S/N	PT01866 - TECHO: POCONÉ - PORTO JOFRE	POCONÉ	MT	BRA	78.175-000	017°11'20.04" S 056°55'24.60" O
RODOVIA MT-060	ZONA RURAL	S/N	PT01896 - TECHO: POCONÉ - PORTO JOFRE	POCONÉ	MT	BRA	78.175-000	017°1'7.14.64" S 056°51'26.64" O
RODOVIA MT-060	ZONA RURAL	S/N	PT01882 - TECHO: POCONÉ - PORTO JOFRE	POCONÉ	MT	BRA	78.175-000	017°13'53.04" S 056°54'51.12" O
RODOVIA MT-060	ZONA RURAL	S/N	PT01892 - TECHO: POCONÉ - PORTO JOFRE	POCONÉ	MT	BRA	78.175-000	017°16'24.24" S 056°52'58.80" O
RODOVIA MT-060	ZONA RURAL	S/N	PT01895 - TECHO: POCONÉ - PORTO JOFRE	POCONÉ	MT	BRA	78.175-000	017°1'7.03.84" S 056°51'46.80" O
RODOVIA MT-060	ZONA RURAL	S/N	PT01894 - TECHO: POCONÉ - PORTO JOFRE	POCONÉ	MT	BRA	78.175-000	017°16'37.92" S 056°52'34.32" O
RODOVIA MT-060	ZONA RURAL	S/N	PT01900 - TECHO: POCONÉ - PORTO JOFRE	POCONÉ	MT	BRA	78.175-000	017°18'16.08" S 056°49'24.12" O
RODOVIA MT-060	ZONA RURAL	S/N	PT01898 - TECHO: POCONÉ - PORTO JOFRE	POCONÉ	MT	BRA	78.175-000	017°17'27.60" S 056°51'03.24" O
RODOVIA MT-060	ZONA RURAL	S/N	PT01905 - TECHO: POCONÉ - PORTO JOFRE	POCONÉ	MT	BRA	78.175-000	017°18'59.40" S 056°48'54.36" O
RODOVIA MT-060	ZONA RURAL	S/N	PT01861 - TECHO: POCONÉ - PORTO JOFRE	POCONÉ	MT	BRA	78.175-000	017°09'11.16" S 056°55'53.40" O

6. Declarações

Disponibilidade: Declaro que as regras de acessibilidade previstas nas normas técnicas da ABNT, na legislação específica e no Decreto nº 5.296, de 2 de dezembro de 2004, não se aplicam às atividades profissionais acima relacionadas.

7. Entidade de Classe

Assinaturas

8. Assinaturas

Declaro serem verdadeiras as informações acima.

Local _____ data _____
Assinado digitalmente por Milton Vizini Correa Neto 03818510109
Data: 2026.11.12 12:30:24-0903
038.185.101-05 - MILTON VIZINI CORREA NETO
03.507.415/0022-79 - SECRETARIA DE ESTADO DE INFRAESTRUTURA E LOGÍSTICA - SINFRA
Valor ART: R\$ 103,03 Registrada em: 12/11/2025 Valor Pago: R\$ 103,03

9. Informações

A ART é válida somente quando quitada, mediante apresentação do comprovante do pagamento ou conferência no site do Crea.
A autenticidade deste documento pode ser verificada no site www.crea-mt.org.br ou www.confex.org.br.
A guarda da via assinada da ART será de responsabilidade do profissional e do contratante com o objetivo de documentar o vínculo contratual.

Em substituição a ART Nº 1220250021898

www.crea-mt.org.br cate@crea-mt.org.br
tel: (65)3315-3000



Nosso Número: 00037/04138003207653

HASH: 779bc2057406e4e8134d60811b25f06a68467b70249037f9675a7bd8e2c87f56. Documento assinado digitalmente, valide em <https://aquiloeses.seplag.mt.gov.br/flowbee/pub/#/validar/OE3C-RHGT-YXEZ-PBFL>. Assinado por: LUCAS LUIZ ARAUJO CORREA em 09/03/2026, LUCAS LUIZ ARAUJO CORREA em 09/03/2026, MARILDA DE CASTRO COSTA em 09/03/2026. Juntado em 31/03/2026 13:45:01 por AMANDA ARAUJO.



SINFRACAP202629086A





Anotação de Responsabilidade Técnica -
ART Lei nº 6.496, de 7 de dezembro de 1977

CREA-MT

ART DE OBRA/SERVIÇO
1220250240502

Coautor à 1220250218796

Conselho Regional de Engenharia e Agronomia do CREA-MT

RODOVIA MT-060	ZONA RURAL	S/N	PT01888 - TECHO: POCONÉ - PORTO JOFRE	POCONÉ	MT	BRA	78.175-000	017°15'21.60" S 056°54'31.68" O
RODOVIA MT-060	ZONA RURAL	S/N	PT01889 - TECHO: POCONÉ - PORTO JOFRE	POCONÉ	MT	BRA	78.175-000	017°15'39.96" S 056°54'19.08" O
RODOVIA MT-060	ZONA RURAL	S/N	PT01877 - TECHO: POCONÉ - PORTO JOFRE	POCONÉ	MT	BRA	78.175-000	017°12'19.08" S 056°55'11.64" O
RODOVIA MT-060	ZONA RURAL	S/N	PT01897 - TECHO: POCONÉ - PORTO JOFRE	POCONÉ	MT	BRA	78.175-000	017°17'16.08" S 056°51'24.12" O
RODOVIA MT-060	ZONA RURAL	S/N	PT01908 - TECHO: POCONÉ - PORTO JOFRE	POCONÉ	MT	BRA	78.175-000	017°20'37.32" S 056°46'49.80" O
RODOVIA MT-060	ZONA RURAL	S/N	PT01901 - TECHO: POCONÉ - PORTO JOFRE	POCONÉ	MT	BRA	78.175-000	017°18'20.88" S 056°49'50.16" O
RODOVIA MT-060	ZONA RURAL	S/N	PT01902 - TECHO: POCONÉ - PORTO JOFRE	POCONÉ	MT	BRA	78.175-000	017°18'24.12" S 056°49'45.48" O
RODOVIA MT-060	ZONA RURAL	S/N	PT01907 - TECHO: POCONÉ - PORTO JOFRE	POCONÉ	MT	BRA	78.175-000	017°20'25.80" S 056°47'00.60" O
RODOVIA MT-060	ZONA RURAL	S/N	PT01829 - TECHO: POCONÉ - PORTO JOFRE	POCONÉ	MT	BRA	78.175-000	017°01'23.88" S 056°57'38.52" O
RODOVIA MT-060	ZONA RURAL	S/N	PT01883 - TECHO: POCONÉ - PORTO JOFRE	POCONÉ	MT	BRA	78.175-000	017°14'16.44" S 056°54'46.08" O
RODOVIA MT-060	ZONA RURAL	S/N	PT01878 - TECHO: POCONÉ - PORTO JOFRE	POCONÉ	MT	BRA	78.175-000	017°12'50.00" S 056°55'04.00" O
RODOVIA MUNICIPAL	ZONA RURAL	S/N	RIO BAMBÁ (ARICÁ MIRIM) - TRECHO: ENR. BR-364 - ENR. MT-551	CUIABÁ	MT	BRA	78.000-000	015°46'23.00" S 055°35'34.00" O
RODOVIA MT-060	ZONA RURAL	S/N	PT01812 - TECHO: POCONÉ - PORTO JOFRE	POCONÉ	MT	BRA	78.175-000	016°56'45.00" S 056°53'49.00" O
RODOVIA VGD-00	ZONA URBANA	S/N	RIO CUIABÁ - PT02445 - TRECHO: ENR. AV. BEIRA RIO (PROJ.) - ESTRADA DA GUARITA	CUIABÁ	MT	BRA	78.000-000	015°35'13.00" S 056°08'21.00" O
RODOVIA MT-060	ZONA RURAL	S/N	PT01810 - TECHO: POCONÉ - PORTO JOFRE	POCONÉ	MT	BRA	78.175-000	016°55'53.00" S 056°52'54.00" O

Data de Início: 04/08/2023 Previsão Término: 28/03/2026 Código:

Tipo Proprietário: PESSOA JURÍDICA DE DIREITO PÚBLICO Proprietário: SECRETARIA DE ESTADO DE INFRAESTRUTURA E LOGÍSTICA - SINFRA CPF/CNPJ: 03.507.415/0022-79

Finalidade: INFRA-ESTRUTURA

6. Declarações

Disponibilidade: Declaro que as regras de acessibilidade previstas nas normas técnicas da ABNT, na legislação específica e no Decreto nº 5.296, de 2 de dezembro de 2004, não se aplicam às atividades profissionais acima relacionadas.

7. Entidade de Classe

8. Assinaturas

Declaro serem verdadeiras as informações acima.

Local	Data
038.185.101-05 - MILTON VIZINI CORREA NETO	Assinado digitalmente por Milton Vizini Correa Neto.03818510105 Data: 2026.11.12 12:30:36.0000

03.507.415/0022-79 - SECRETARIA DE ESTADO DE INFRAESTRUTURA E LOGÍSTICA - SINFRA

Valor ART: R\$ 103,03 Registrada em: 12/11/2025 Valor Pago: R\$ 103,03

9. Informações

A ART é válida somente quando quitada, mediante apresentação do comprovante do pagamento ou conferência no site do Crea.
A autenticidade deste documento pode ser verificada no site www.crea-mt.org.br ou www.confrea.org.br.
A guarda da via assinada da ART será de responsabilidade do profissional e do contratante com o objetivo de documentar o vínculo contratual.

Em substituição a ART Nº 1220250021898

www.crea-mt.org.br cate@crea-mt.org.br
tel: (65)3315-3000



Nosso Número: 00037/04138003207653

HASH: 779bc2057406e4e8134c600811b25f06a68d47b70249037f9675a7bd8e2c87f56. Documento assinado digitalmente, valide em <https://aquilicoes.seplag.mt.gov.br/flowbee/pub/#/validar/OE3C-RHGT-YXEZ-PBFL>. Assinado por: LUCAS LUIZ ARAUJO CORREA em 09/03/2026, 13:45:01 por AMANDA ARAUJO.



SINFRACAP202629086A





Anotação de Responsabilidade Técnica -
ART Lei nº 6.496, de 7 de dezembro de 1977

CREA-MT

ART DE OBRA/SERVIÇO
1220250240502

Coautor à 1220250218796

Conselho Regional de Engenharia e Agronomia do CREA-MT

4. Atividades Técnicas					
Grupo/Subgrupo	Atividade Profissional	Obra/Serviço	Complemento	Quantidade	Unidade
Estruturas - Obras de Arte					
	Projeto	de pontes		14.392,0000	metro quadrado
	Elaboração de orçamento	de pontes		44,0000	unidade
	Estudo	de pontes		44,0000	unidade
Geografia - Geografia Física - Biogeografia					
	Estudo	de pluviometria		44,0000	unidade

Após a conclusão das atividades técnicas o profissional deverá proceder à baixa desta ART

5. Observações

Elab. estudos, proj. exec. de O.A.E., incl. encaixamentos, conforme plan. do contrato 057/2023/00/00-SINFRA

6. Declarações

Disponibilidade: Declaro que as regras de acessibilidade previstas nas normas técnicas da ABNT, na legislação específica e no Decreto nº 5.296, de 2 de dezembro de 2004, não se aplicam às atividades profissionais acima relacionadas.

7. Entidade de Classe

8. Assinaturas

Declaro serem verdadeiras as informações acima.

Local _____ data _____
Assinado digitalmente por Milton Vizini Correa Neto.03818510109
Data: 2026.11.12 12:31:15-0900
038.185.101-05 - MILTON VIZINI CORREA NETO
03.507.415/0022-79 - SECRETARIA DE ESTADO DE INFRAESTRUTURA E LOGÍSTICA - SINFRA

Valor ART: R\$ 103,03

Registrada em: 12/11/2025

Valor Pago: R\$ 103,03

9. Informações

A ART é válida somente quando quitada, mediante apresentação do comprovante do pagamento ou conferência no site do Crea.
A autenticidade deste documento pode ser verificada no site www.crea-mt.org.br ou www.confex.org.br.
A guarda da via assinada da ART será de responsabilidade do profissional e do contratante com o objetivo de documentar o vínculo contratual.

Em substituição a ART Nº 1220250021898

www.crea-mt.org.br cate@crea-mt.org.br
tel: (65)3315-3000



Nosso Número: 00037/04138003207653

Assinado por: LUCAS LUIZ ARAUJO CORREA em 31/03/2026. Juntado em 31/03/2026. MARILDA DE CASTRO COSTA em 09/03/2026. Documento assinado digitalmente, valide em <https://aquiloes.seplag.mt.gov.br/flowbee/pub/#/validar/OE3C-RHGT-YXEZ-PBFL>. Assinado por: LUCAS LUIZ ARAUJO CORREA em 09/03/2026. LUCAS LUIZ ARAUJO CORREA em 09/03/2026.



SINFRACAP202629086A





Anotação de Responsabilidade Técnica -
ART Lei nº 6.496, de 7 de dezembro de 1977

CREA-MT

ART DE OBRA/SERVIÇO
122025022071

Coautor à 1220250218796

Conselho Regional de Engenharia e Agronomia do CREA-MT

1. Responsável Técnico
MARIAH CAMILLE RIBEIRO DE SOUZA ALBUQUERQUE RNP: 1220386669
 Título Profissional: ENGENHEIRA CIVIL Registro: 52022
 Empresa Contratada: CONSORCIO FCK/PROJECTA Registro: 53128

2. Dados do Contrato
 Contratante: SECRETARIA DE ESTADO DE INFRAESTRUTURA E LOGÍSTICA - SINFRA CPF/CNPJ: 03.507.415/0022-79
 Rua: AVENIDA DOUTOR HÉLIO RIBEIRO Número: SIN
 Complemento: CENTRO POLÍTICO ADMINISTRATIVO Bairro: PAIAGUÁS
 Cidade: CUIABÁ UF: MT País: Brasil
 Contrato: 057/2023/00/00 Celebrado em: 17/07/2023 CEP: 78.048-250
 Valor: R\$ 4.952.921,27 Tipo de Contratante: PESSOA JURÍDICA DE DIREITO PÚBLICO Vinculado à ART: 1220250218796
 Ação Institucional:

3. Dados Obra/Serviço

Logradouro	Bairro	Número	Complemento	Cidade	UF	País	Cep	Coordenada
RODOVIA MT-060	ZONA RURAL	S/N	PT01823 - TECHO: POCONÉ - PORTO JOFRE	POCONÉ	MT	BRA	78.175-000	016°09'22.92" S 056°57'25.20" O
RODOVIA MT-060	ZONA RURAL	S/N	PT01899 - TRECHO: POCONÉ - PORTO JOFRE	POCONÉ	MT	BRA	78.175-000	017°17'43.08" S 056°54'31.68" O
RODOVIA MT-060	ZONA RURAL	S/N	PT01825 - TECHO: POCONÉ - PORTO JOFRE	POCONÉ	MT	BRA	78.175-000	017°00'13.68" S 056°57'55.08" O
RODOVIA MT060	ZONA RURAL	S/N	PT01832 - TECHO: POCONÉ - PORTO JOFRE	POCONÉ	MT	BRA	78.175-000	017°02'31.92" S 056°57'23.40" O
RODOVIA MT-060	ZONA RURAL	S/N	PT01887 - TECHO: POCONÉ - PORTO JOFRE	POCONÉ	MT	BRA	78.175-000	017°15'14.04" S 056°54'33.48" O
RODOVIA MT-060	ZONA RURAL	S/N	PT01802 - TECHO: POCONÉ - PORTO JOFRE	POCONÉ	MT	BRA	78.175-000	016°52'04.80" S 056°49'47.64" O
RODOVIA MT-060	ZONA RURAL	S/N	PT01893 - TRECHO: POCONÉ - PORTO JOFRE	POCONÉ	MT	BRA	78.175-000	017°16'28.20" S 056°52'51.60" O
RODOVIA MT-060	ZONA RURAL	S/N	PT01810 - TECHO: POCONÉ - PORTO JOFRE	POCONÉ	MT	BRA	78.175-000	016°55'53.76" S 056°52'54.84" O
RODOVIA MT-060	ZONA RURAL	S/N	PT01831 - TECHO: POCONÉ - PORTO JOFRE	POCONÉ	MT	BRA	78.175-000	017°02'11.40" S 056°57'27.72" O
RODOVIA MT-060	ZONA RURAL	S/N	PT01828 - TECHO: POCONÉ - PORTO JOFRE	POCONÉ	MT	BRA	78.175-000	017°01'05.88" S 056°57'42.84" O

4. Declarações
 Acessibilidade: Declaro que as regras de acessibilidade previstas nas normas técnicas da ABNT, na legislação específica e no Decreto nº 5.296, de 2 de dezembro de 2004, não se aplicam às atividades profissionais acima relacionadas.

5. Entidade de Classe

6. Assinaturas
 Declaro serem verdadeiras as informações acima.

Local	Assinatura	Data
043.248.581-36 - MARIAH CAMILLE RIBEIRO DE SOUZA ALBUQUERQUE	<i>[Assinatura]</i>	<i>[Data]</i>

03.507.415/0022-79 - SECRETARIA DE ESTADO DE INFRAESTRUTURA E LOGÍSTICA - SINFRA
 Valor ART: R\$ 103,03 Registrada em: 20/10/2025 Valor Pago: R\$ 103,03

7. Informações
 A ART é válida somente quando quitada, mediante apresentação do comprovante do pagamento ou conferência no site do Crea.
 A autenticidade deste documento pode ser verificada no site www.crea-mt.org.br ou www.confexa.org.br.
 A guarda da via assinada da ART será de responsabilidade do profissional e do contratante com o objetivo de documentar o vínculo contratual.
 Em substituição a ART Nº 1220250048537

www.crea-mt.org.br cate@crea-mt.org.br
 tel: (65)3315-3000

Nosso Número: 00037/041380032047/300

HASH: 779bc2057406e4e8134d60811b25f06a8d47b70249037f9675a7bd8e2c87f56; Documento assinado digitalmente, valide em <https://aquilicoes.seplag.mt.gov.br/flowbee/pub/#/validar/OE3C-RHGT-YXZ-PBFL>. Assinado por: LUCAS LUIZ ARAUJO CORREA em 09/03/2026, LUCAS LUIZ ARAUJO CORREA em 09/03/2026, MARILDA DE CASTRO COSTA em 09/03/2026, Juntado em 31/03/2026, 13:45:01 por AMANDA ARAUJO.



SINFRACAP202629086A





Anotação de Responsabilidade Técnica -
ART Lei nº 6.496, de 7 de dezembro de 1977

CREA-MT

ART DE OBRA/SERVIÇO
122025022071

Coautor à 1220250218796

Conselho Regional de Engenharia e Agronomia do CREA-MT

RODOVIA MT-060	ZONA RURAL	S/N	PT01827 - TECHO: POCONÉ - PORTO JOFRE	POCONÉ	MT	BRA	78.175-000	017°00'54.00" S 056°57'45.72" O
RODOVIA MT-060	ZONA RURAL	S/N	PT01866 - TECHO: POCONÉ - PORTO JOFRE	POCONÉ	MT	BRA	78.175-000	017°11'20.04" S 056°55'24.60" O
RODOVIA MT-060	ZONA RURAL	S/N	PT01898 - TECHO: POCONÉ - PORTO JOFRE	POCONÉ	MT	BRA	78.175-000	017°17'27.68" S 056°51'03.24" O
RODOVIA MT-060	ZONA RURAL	S/N	PT01903 - TECHO: POCONÉ - PORTO JOFRE	POCONÉ	MT	BRA	78.175-000	017°18'25.56" S 056°49'43.32" O
RODOVIA MT-060	ZONA RURAL	S/N	PT01894 - TECHO: POCONÉ - PORTO JOFRE	POCONÉ	MT	BRA	78.175-000	017°16'37.92" S 056°52'34.32" O
RODOVIA MT-060	ZONA RURAL	S/N	PT01892 - TECHO: POCONÉ - PORTO JOFRE	POCONÉ	MT	BRA	78.175-000	017°16'24.24" S 056°52'58.80" O
RODOVIA MT-060	ZONA RURAL	S/N	PT01882 - TECHO: POCONÉ - PORTO JOFRE	POCONÉ	MT	BRA	78.175-000	017°13'53.04" S 056°54'51.12" O
RODOVIA MT-060	ZONA RURAL	S/N	PT01900 - TECHO: POCONÉ - PORTO JOFRE	POCONÉ	MT	BRA	78.175-000	017°18'16.08" S 056°49'24.12" O
RODOVIA MT-060	ZONA RURAL	S/N	PT01890 - TECHO: POCONÉ - PORTO JOFRE	POCONÉ	MT	BRA	78.175-000	017°15'58.32" S 056°53'45.96" O
RODOVIA MT-060	ZONA RURAL	S/N	PT01848 - TECHO: POCONÉ - PORTO JOFRE	POCONÉ	MT	BRA	78.175-000	017°06'21.96" S 056°56'31.56" O
RODOVIA MT-060	ZONA RURAL	S/N	PT01885 - TECHO: POCONÉ - PORTO JOFRE	POCONÉ	MT	BRA	78.175-000	017°14'44.16" S 056°54'39.96" O
RODOVIA MT-060	ZONA RURAL	S/N	PT01895 - TECHO: POCONÉ - PORTO JOFRE	POCONÉ	MT	BRA	78.175-000	017°17'03.84" S 056°51'46.80" O
RODOVIA MT-060	ZONA RURAL	S/N	PT01905 - TECHO: POCONÉ - PORTO JOFRE	POCONÉ	MT	BRA	78.175-000	017°18'59.40" S 056°48'54.36" O
RODOVIA MT-060	ZONA RURAL	S/N	PT01896 - TECHO: POCONÉ - PORTO JOFRE	POCONÉ	MT	BRA	78.175-000	017°17'14.64" S 056°51'26.64" O
RODOVIA MT-060	ZONA RURAL	S/N	PT01830 - TECHO: POCONÉ - PORTO JOFRE	POCONÉ	MT	BRA	78.175-000	017°01'44.40" S 056°57'33.84" O
RODOVIA MT-060	ZONA RURAL	S/N	PT01901 - TECHO: POCONÉ - PORTO JOFRE	POCONÉ	MT	BRA	78.175-000	017°18'20.88" S 056°49'50.16" O
RODOVIA MT-060	ZONA RURAL	S/N	PT01902 - TECHO: POCONÉ - PORTO JOFRE	POCONÉ	MT	BRA	78.175-000	017°18'24.12" S 056°49'45.48" O
RODOVIA MT-060	ZONA RURAL	S/N	PT01877 - TECHO: POCONÉ - PORTO JOFRE	POCONÉ	MT	BRA	78.175-000	017°12'19.08" S 056°55'11.64" O

6. Declarações

Acessibilidade: Declaro que as regras de acessibilidade previstas nas normas técnicas da ABNT, na legislação específica e no Decreto nº 5.296, de 2 de dezembro de 2004, não se aplicam às atividades profissionais acima relacionadas.

7. Entidade de Classe

8. Assinaturas

Declaro serem verdadeiras as informações acima.

Local: _____ data: _____

043.248.581-36 - MARIAH CAMILLE RIBEIRO DE SOUZA ALBUQUERQUE

03.507.415/0022-79 - SECRETARIA DE ESTADO DE INFRAESTRUTURA E LOGÍSTICA - SINFRA

Valor ART: R\$ 103,03 Registrada em 20/10/2025 Valor Pago: R\$ 103,03

9. Informações

A ART é válida somente quando quitada, mediante apresentação do comprovante do pagamento ou conferência no site do Crea.
A autenticidade deste documento pode ser verificada no site www.crea-mt.org.br ou www.confex.org.br.
A guarda da via assinada da ART será de responsabilidade do profissional e do contratante com o objetivo de documentar o vínculo contratual.

Em substituição a ART Nº 1220250048537

www.crea-mt.org.br cate@crea-mt.org.br
tel: (65)3315-3000



Nosso Número: 00037/041380032047/300

Assinado por: LUCAS LUIZ ARAUJO CORREA em 31/03/2026. Juntado em 31/03/2026. 13:45:01 por AMANDA ARAUJO.



SINFRACAP202629086A





Anotação de Responsabilidade Técnica -
ART Lei nº 6.496, de 7 de dezembro de 1977

CREA-MT

ART DE OBRA/SERVIÇO
1220250220271

Coautor à 1220250218796

Conselho Regional de Engenharia e Agronomia do CREA-MT

RODOVIA MT-060	ZONA RURAL	S/N	PT01889 - TRECHO: POCONÉ - PORTO JOFRE	POCONÉ	MT	BRA	78.175-000	017°15'39.96" S 056°54'19.08" O
RODOVIA MT-060	ZONA RURAL	S/N	PT01897 - TRECHO: POCONÉ - PORTO JOFRE	POCONÉ	MT	BRA	78.175-000	017°17'16.08" S 056°51'24.12" O
RODOVIA MT-060	ZONA RURAL	S/N	PT01893 - TRECHO: POCONÉ - PORTO JOFRE	POCONÉ	MT	BRA	78.175-000	017°14'16.44" S 056°54'46.08" O
RODOVIA MT-060	ZONA RURAL	S/N	PT01880 - TRECHO: POCONÉ - PORTO JOFRE	POCONÉ	MT	BRA	78.175-000	017°13'21.00" S 056°54'58.32" O
RODOVIA MT-060	ZONA RURAL	S/N	PT01829 - TRECHO: POCONÉ - PORTO JOFRE	POCONÉ	MT	BRA	78.175-000	017°01'23.88" S 056°57'38.52" O
RODOVIA MT-060	ZONA RURAL	S/N	PT01891 - TRECHO: POCONÉ - PORTO JOFRE	POCONÉ	MT	BRA	78.175-000	017°16'10.56" S 056°53'24.00" O
RODOVIA MT-060	ZONA RURAL	S/N	PT01908 - TRECHO: POCONÉ - PORTO JOFRE	POCONÉ	MT	BRA	78.175-000	017°20'37.32" S 056°46'49.80" O
RODOVIA MT-060	ZONA RURAL	S/N	PT01888 - TRECHO: POCONÉ - PORTO JOFRE	POCONÉ	MT	BRA	78.175-000	017°15'21.60" S 056°54'31.68" O
RODOVIA MT-060	ZONA RURAL	S/N	PT01878 - TRECHO: POCONÉ - PORTO JOFRE	POCONÉ	MT	BRA	78.175-000	017°12'50.40" S 056°55'04.80" O
RODOVIA MT-060	ZONA RURAL	S/N	PT01861 - TRECHO: POCONÉ - PORTO JOFRE	POCONÉ	MT	BRA	78.175-000	017°09'11.16" S 056°55'53.40" O
RODOVIA MT-060	ZONA RURAL	S/N	PT01907 - TRECHO: POCONÉ - PORTO JOFRE	POCONÉ	MT	BRA	78.175-000	017°20'25.80" S 056°47'00.60" O
RODOVIA MT-060	ZONA RURAL	S/N	PT01812 - TRECHO: POCONÉ - PORTO JOFRE	POCONÉ	MT	BRA	78.175-000	016°56'45.00" S 056°53'49.00" O
RODOVIA MT-060	ZONA RURAL	S/N	PT01826 - TRECHO: POCONÉ - PORTO JOFRE	POCONÉ	MT	BRA	78.175-000	017°00'34.00" S 056°57'50.00" O
RODOVIA MUNICIPAL	ZONA RURAL	S/N	RIO BAMBÁ (ARICÁ MIRIM) - TRECHO: ENTR. BR-364 - ENTR. MT-551	CUIABÁ	MT	BRA	78.000-000	015°46'23.00" S 055°35'34.00" O
RODOVIA VGD-00	ZONA URBANA	S/N	RIO CUIABÁ - PT02446 - TRECHO: ENTR. AV. BEIRA RIO (PROJ.) - ESTRADA DA GUARITA	CUIABÁ	MT	BRA	78.000-000	015°35'13.00" S 056°08'21.00" O

Data de Início: 04/08/2023 Previsão Término: 28/03/2026 Código: 78175000
 Tipo Proprietário: PESSOA JURÍDICA DE DIREITO PÚBLICO Proprietário: SECRETARIA DE ESTADO DE INFRAESTRUTURA E LOGÍSTICA - SINFRA CPF/CNPJ: 03.507.415/0022-79
 Finalidade: INFRA-ESTRUTURA

6. Declarações

Disponibilidade: Declaro que as regras de acessibilidade previstas nas normas técnicas da ABNT, na legislação específica e no Decreto nº 5.296, de 2 de dezembro de 2004, não se aplicam às atividades profissionais acima relacionadas.

7. Entidade de Classe

8. Assinaturas

Declaro serem verdadeiras as informações acima.

Local	Assinatura	Data
Mato Grosso do Sul	<i>[Assinatura]</i>	
043.248.581-36 - MARIAH CAMILLE RIBEIRO DE SOUZA ALBUQUERQUE		
03.507.415/0022-79 - SECRETARIA DE ESTADO DE INFRAESTRUTURA E LOGÍSTICA - SINFRA		

Valor ART: R\$ 103,03 Registrada em: 20/10/2025 Valor Pago: R\$ 103,03

9. Informações

A ART é válida somente quando quitada, mediante apresentação do comprovante do pagamento ou conferência no site do Crea.
 A autenticidade deste documento pode ser verificada no site www.crea-mt.org.br ou www.confex.org.br.
 A guarda da via assinada da ART será de responsabilidade do profissional e do contratante com o objetivo de documentar o vínculo contratual.

Em substituição a ART Nº 1220250048537

www.crea-mt.org.br cate@crea-mt.org.br
 tel: (65)3315-3000



Nosso Número: 00037/041380032047/300

HASH: 779bc2057406e4e8134d600811b25f06a68d47b70249037f9675a7bd8e2c87f56. Documento assinado digitalmente, valide em <https://aquiloesesepag.mt.gov.br/flowbee/pub/#/validar/OE3C-RHGT-YXEZ-PBFL>. Assinado por: LUCAS LUIZ ARAUJO CORREA em 09/03/2026, LUCAS LUIZ ARAUJO CORREA em 09/03/2026, MARILDA DE CASTRO COSTA em 09/03/2026. Juntado em 31/03/2026 13:45:01 por AMANDA ARAUJO.



SINFRACAP202629086A



SINFRA
SECRETARIA DO ESTADO
DE INFRAESTRUTURA E LOGÍSTICA
ESTADO DE MATO GROSSO



em 09/03/2026, LUCAS LUIZ ARAUJO CORREA em 09/03/2026, MARILDA DE CASTRO COSTA em 09/03/2026, MARILDA DE CASTRO COSTA em 09/03/2026. Juntado em 31/03/2026 13:45:01 por AMANDA ARAUJO. Assinado por: LUCAS LUIZ ARAUJO CORREA em



27. TERMO DE ENCERRAMENTO

250



SINFRACAP202629086A



TERMO DE ENCERRAMENTO

Encerro o presente Volume IV, – referente a contratação de serviços de elaboração estudos, projetos básicos e projetos executivos de implantação, pavimentação, obras de arte especiais e restauração de rodovias, sobre o Rio Cuiabá, situado na Rodovia VGD-00, Trecho Entr. Av. Beira Rio (Proj.) - Estrada Da Guarita no Município de Cuiabá, com extensão de 183,75m e largura de 15,50m, declarando que este possui um total de 251 (Duzentos e cinquenta e um) folhas incluindo a folha deste Termo.

MARILDA DE CASTRO
MARILDA DE CASTRO
COSTA:01534644881
COSTA:01534644881 2026.03.09 18:48:42-04'00'

Eng.ª Marilda de Castro Costa

FCK ENGENHARIA CONSULTORIA COMÉRCIO
E REPRESENTAÇÕES LTDA.

LUCAS LUIZ ARAUJO
LUCAS LUIZ ARAUJO
CORREA:22091942880
CORREA:22091942880
0 Eu sou o autor deste documento
2026.03.09 16:34:30-04'00'

Eng.º Lucas Luiz Araujo Correa

FCK ENGENHARIA CONSULTORIA COMÉRCIO
E REPRESENTAÇÕES LTDA.

Documento assinado digitalmente, valide em <https://aquilicoes.seplag.mt.gov.br/floowbee/pub/#/validar/OE3C-RHGT-YXEZ-PBFL>. Assinado por: LUCAS LUIZ ARAUJO CORREA em 09/03/2026, LUCAS LUIZ ARAUJO CORREA em 09/03/2026, MARILDA DE CASTRO COSTA em 09/03/2026, MARILDA DE CASTRO COSTA em 09/03/2026. Juntado em 31/03/2026, 13:45:01 por AMANDA ARAUJO.

