

SINFRA
SECRETARIA DO ESTADO
DE INFRAESTRUTURA E LOGÍSTICA
ESTADO DE MATO GROSSO



HASH: be2b06843cb21c3f13104213537990162755fb861bb3af6367c96867de03b650. Documento assinado digitalmente, valide em <https://aquilicoes.seplag.mt.gov.br/flowbee-pub/#validar/fvKF-LGT-FU3F-B696>. Assinado por: LUCAS LUIZ ARAUJO CORREA em 09/03/2026
LUCAS LUIZ ARAUJO CORREA em 09/03/2026. Junado em 31/03/2026 13:45:04 por AMANDA ARAUJO.

LUCAS LUIZ ARAUJO
CORREA:22091942880
Eu sou o autor deste documento
2026.03.09
16:33:57
-04'00"

24.2.2. LONGARINA



200



SINFRACAP202629092A



	COMPOSIÇÃO DE PREÇO UNITÁRIO						SICRO			
	Data Base: Outubro/2025			Referência: Tabela SICRO - S. Deson.						
CÓDIGO: 4516138	SERVIÇO: Galoia metálica em cantoneira para armazenamento e manipulação de cordoalha - confecção						UNIDADE: kg			
Equipamentos		Qtde	Utilização		Custo Operacional		Custo			
			Prod.	Improd.	Prod.	Improd.	Unitário			
Total (A)								0,0000		
Mão de Obra Suplementar		Unid.	Quant.		Salário Base		Custo Unitário			
Total (B)								0,0000		
Custo Horário Total de Execução(A + B)								0,0000		
Produção da Equipe(C)		kg	1,00000							
Custo Unitário de Execução(D) = (A + B) / (C)								0,0000		
Materiais		Unid.	Consumo		Custo		Custo Unitário			
M0365	Cantoneira em ferro de abas iguais - L = 25,.	kg	1,00000		10,1527		10,1527			
Total (E)								10,1527		
Atividades Auxiliares		Unid.	Consumo		Custo		Custo Unitário			
1408173	Corte de perfis metálicos com maçarico oxia	cm²	1,21429		0,0700		0,0850			
2408057	Solda elétrica de perfis metálicos e chapas c	kg	0,00113		103,2300		0,1166			
Total (F)								0,2016		
Tempo Fixo		Código	Unid.	Consumo		Custo		Custo Unitário		
M0365	Cantoneira em ferro de abas iguais - L = 25,.	5914655	t	0,00100		36,2300		0,0362		
Total (G)								0,0362		
Momento de Transporte		Unid.	Consumo	DMT		Custo Unitário				
				LN	RP	P				
M0365	Cantoneira em ferro de abas iguais - L = 25,.	tkm	0,00100	0,00	1,12	0,00	0,89	5,00	0,73	0,0037
Custo Total (H)								0,0037		
Custo do FIC								0,0000		
Custo do FIT								0,00		
Custo Direto Total (D) + (E) + (F) + (G) + (H)								10,39		
B.D.I - Benefícios e Despesas Indireta								0,00		
Custo Unitário Total								10,39		
Obra: PONTE DE CONCRETO PRÉ MOLDADO PROTENDIDO										
Local: Rio Cuiabá - PT02446										
Rodovia: VGD-00										
Trecho: Entrº Av. Beira Rio (Proj.)-Estr. da Guarita										

HASH: ba2b0e843c2fc3f1310421353799016275fb861bb3af6367c66867de03b650. Documento assinado digitalmente, valide em https://aquissicoes.seplag.mt.gov.br/flowbee-pub/#/validarFVKF-LGT-FU3F-B696. Assinado por: LUCAS LUIZ ARAUJO CORREA em 09/03/2026
LUCAS LUIZ ARAUJO CORREA em 09/03/2026. Junado em 31/03/2026 13:45:04 por AMANDA ARAUJO.



SINFRACAP202629092A





	COMPOSIÇÃO DE PREÇO UNITÁRIO						SICRO
	Data Base: Outubro/2025			Referência: Tabela SICRO - S. Deson.			
CÓDIGO: 1408173	SERVIÇO: Corte de perfis metálicos com maçarico oxiacetileno						UNIDADE: cm ²
	Equipamentos	Qtde	Utilização		Custo Operacional		Custo
			Prod.	Improd.	Prod.	Improd.	Unitário
E9662	Equipamento para solda e corte com oxiacel	1,00000	1,00	0,00	0,8475	0,4541	0,8475
Total (A)							0,8475
	Mão de Obra Suplementar	Unid.	Quant.		Salário Base		Custo Unitário
P9825	Soldador	h	1,00000		41,0567		41,0567
Total (B)							41,0567
Custo Horário Total de Execução(A + B)							41,9042
Produção da Equipe(C)							cm ² 1535,50000
Custo Unitário de Execução(D) = (A + B) / (C)							0,0273
	Materiais	Unid.	Consumo		Custo		Custo Unitário
M1796	Gás acetileno	kg	0,00021		100,0000		0,0210
M1795	Gás oxigênio	m ³	0,00096		22,0000		0,0211
Total (E)							0,0421
	Atividades Auxiliares	Unid.	Consumo		Custo		Custo Unitário
Total (F)							0,0000
	Tempo Fixo	Código	Unid.	Consumo		Custo	
Total (G)							0,0000
	Momento de Transporte	Unid.	Consumo	DMT		Custo Unitário	
				LN	RP	P	
Custo Total (H)							0,0000
Custo do FIC							0,0000
Custo do FIT							0,00
Custo Direto Total (D) + (E) + (F) + (G) + (H)							0,07
B.D.I - Benefícios e Despesas Indireta							0,00
Custo Unitário Total							0,07
Obra:	PONTE DE CONCRETO PRÉ MOLDADO PROTENDIDO						
Local:	Rio Cuiabá - PT02446						
Rodovia:	VGD-00						
Trecho:	Entrº Av. Beira Rio (Proj.)-Estr. da Guarita						

HASH: ba2b06843cb21c3f1310421353799016275fb861bb3af6367c96867de03b650. Documento assinado digitalmente, valide em https://aquissicoes.seplag.mt.gov.br/flowbee-pub/#/validar/FVKF-JLGT-FU3F-B696. Assinado por: LUCAS LUIZ ARAUJO CORREA em 09/03/2026
LUCAS LUIZ ARAUJO CORREA em 09/03/2026. Junado em 31/03/2026 13:45:04 por AMANDA ARAUJO.



SINFRACAP202629092A





		COMPOSIÇÃO DE PREÇO UNITÁRIO						SICRO		
		Data Base: Outubro/2025			Referência: Tabela SICRO - S. Deson.					
CÓDIGO:	2408057	SERVIÇO:	Solda elétrica de perfis metálicos e chapas de aço com eletrodo E60XX						UNIDADE:	kg
Equipamentos		Qtde	Utilização		Custo Operacional		Custo			
			Prod.	Improd.	Prod.	Improd.	Unitário			
E9753	Grupo gerador - 23 kVA	1,00000	1,00	0,00	30,8198	7,7896	30,8198			
E9547	Máquina de solda elétrica transformadora 25	1,00000	1,00	0,00	0,3240	0,1736	0,3240			
							Total (A)	31,1438		
Mão de Obra Suplementar		Unid.	Quant.		Salário Base		Custo Unitário			
P9801	Ajudante	h	1,00000		25,2069		25,2069			
P9825	Soldador	h	1,00000		41,0567		41,0567			
							Total (B)	66,2636		
Custo Horário Total de Execução(A + B)							97,4074			
Produção da Equipe(C)		kg	1,34139							
Custo Unitário de Execução(D) = (A + B) / (C)							72,6168			
Materiais		Unid.	Consumo		Custo		Custo Unitário			
M1397	Eletrodo revestido E60XX	kg	1,00000		28,1958		28,1958			
							Total (E)	28,1958		
Atividades Auxiliares		Unid.	Consumo		Custo		Custo Unitário			
							Total (F)	0,0000		
Tempo Fixo		Código	Unid.	Consumo		Custo		Custo Unitário		
M1397	Eletrodo revestido E60XX	5914655	t	0,00100		36,2300		0,0362		
							Total (G)	0,0362		
Momento de Transporte		Unid.	Consumo	DMT		Custo		Custo Unitário		
				LN	RP	P				
M1397	Eletrodo revestido E60XX	tkm	0,00100	0,00	1,12	0,00	0,89	5,00	0,73	0,0037
							Custo Total (H)	0,0037		
Custo do FIC							2,3789			
Custo do FIT							0,00			
Custo Direto Total (D) + (E) + (F) + (G) + (H)							103,23			
B.D.I - Benefícios e Despesas Indireta							0,00			
Custo Unitário Total							103,23			
Obra:	PONTE DE CONCRETO PRÉ MOLDADO PROTENDIDO									
Local:	Rio Cuiabá - PT02446									
Rodovia:	VGD-00									
Trecho:	Entrº Av. Beira Rio (Proj.)-Estr. da Guarita									

HASH: ba2b06843cb2fc3f1310421353799016275fb861bb3af6367c96867de03b650. Documento assinado digitalmente, valide em https://aquissicoes.seplag.mt.gov.br/flowbee-pub/#/validar/FVKF-LJGT-FU35-B696. Assinado por: LUCAS LUIZ ARAUJO CORREA em 09/03/2026
LUCAS LUIZ ARAUJO CORREA em 09/03/2026. Junado em 31/03/2026 13:45:04 por AMANDA ARAUJO.



SINFRACAP202629092A





	COMPOSIÇÃO DE PREÇO UNITÁRIO						SICRO		
	Data Base: Outubro/2025			Referência: Tabela SICRO - S. Deson.					
CÓDIGO: 5914449	SERVIÇO: Transporte com caminhão carroceria de 15 t - rodovia em leito natural						UNIDADE: tkm		
	Equipamentos	Qtde	Utilização		Custo Operacional		Custo Unitário		
			Prod.	Improd.	Prod.	Improd.			
E9592	Caminhão carroceria com capacidade de 15	1.00000	1,00	0,00	284,8421	88,0464	284,8421		
						Total (A)	284,8421		
	Mão de Obra Suplementar	Unid.	Quant.		Salário Base		Custo Unitário		
						Total (B)	0,0000		
Custo Horário Total de Execução(A + B)						284,8421			
Produção da Equipe(C)		tkm	259,04000						
Custo Unitário de Execução(D) = (A + B) / (C)						1,0996			
	Materiais	Unid.	Consumo		Custo		Custo Unitário		
						Total (E)	0,0000		
	Atividades Auxiliares	Unid.	Consumo		Custo		Custo Unitário		
						Total (F)	0,0000		
	Tempo Fixo	Código	Unid.	Consumo		Custo		Custo Unitário	
						Total (G)	0,0000		
	Momento de Transporte	Unid.	Consumo	DMT		Custo Unitário			
			LN	RP	P				
						Custo Total (H)	0,0000		
Custo do FIC						0,0175			
Custo do FIT						0,00			
Custo Direto Total (D) + (E) + (F) + (G) + (H)						1,12			
B.D.I - Benefícios e Despesas Indireta						0,00			
Custo Unitário Total						1,12			
Obra:	PONTE DE CONCRETO PRÉ MOLDADO PROTENDIDO								
Local:	Rio Cuiabá - PT02446								
Rodovia:	VGD-00								
Trecho:	Entrº Av. Beira Rio (Proj.)-Estr. da Guarita								

HASH: ba2b0e843cb21c3f1310421353799016275fb861bb3af6367c96867de03b650. Documento assinado digitalmente, valide em <https://aquissicoes.seplag.mt.gov.br/flowbee-pub/#/validar/FVKF-LJGT-FU3F-B696>. Assinado por: LUCAS LUIZ ARAUJO CORREA em 09/03/2026
LUCAS LUIZ ARAUJO CORREA em 09/03/2026. Junado em 31/03/2026 13:45:04 por AMANDA ARAUJO.



SINFRACAP202629092A





	COMPOSIÇÃO DE PREÇO UNITÁRIO						SICRO
	Data Base: Outubro/2025			Referência: Tabela SICRO - S. Deson.			
CÓDIGO: 5914464	SERVIÇO: Transporte com caminhão carroceria de 15 t - rodovia em revestimento primário						UNIDADE: tkm
Equipamentos	Qtde	Utilização		Custo Operacional		Custo	
		Prod.	Improd.	Prod.	Improd.	Unitário	
E9592	Caminhão carroceria com capacidade de 15	1,00000	1,00	0,00	284,8421	88,0464	284,8421
Total (A)							284,8421
Mão de Obra Suplementar	Unid.	Quant.	Salário Base		Custo Unitário		
Total (B)							0,0000
Custo Horário Total de Execução(A + B)							284,8421
Produção da Equipe(C)						tkm	323,80000
Custo Unitário de Execução(D) = (A + B) / (C)							0,8797
Material	Unid.	Consumo	Custo		Custo Unitário		
Total (E)							0,0000
Atividades Auxiliares	Unid.	Consumo	Custo		Custo Unitário		
Total (F)							0,0000
Tempo Fixo	Código	Unid.	Consumo	Custo		Custo Unitário	
Total (G)							0,0000
Momento de Transporte	Unid.	Consumo	DMT	RP	P	Custo Unitário	
Custo Total (H)							0,0000
Custo do FIC							0,0152
Custo do FIT							0,00
Custo Direto Total (D) + (E) + (F) + (G) + (H)							0,89
B.D.I - Benefícios e Despesas Indireta							0,00
Custo Unitário Total							0,89
Obra:	PONTE DE CONCRETO PRÉ MOLDADO PROTENDIDO						
Local:	Rio Cuiabá - PT02446						
Rodovia:	VGD-00						
Trecho:	Entrº Av. Beira Rio (Proj.)-Estr. da Guarita						

HASH: ba2b0e843cb2fc3f1310421353799016275fb861bb3af6367c96867de03b650. Documento assinado digitalmente, valide em <https://aquissicoes.seplag.mt.gov.br/flowbee-pub/#/validar/FVKF-LJGT-FU3F-B696>. Assinado por: LUCAS LUIZ ARAUJO CORREA em 09/03/2026
LUCAS LUIZ ARAUJO CORREA em 09/03/2026. Junado em 31/03/2026 13:45:04 por AMANDA ARAUJO.



SINFRACAP202629092A





	COMPOSIÇÃO DE PREÇO UNITÁRIO						SICRO	
	Data Base: Outubro/2025			Referência: Tabela SICRO - S. Deson.				
CÓDIGO: 5914479	SERVIÇO: Transporte com caminhão carroceria de 15 t - rodovia pavimentada						UNIDADE: tkm	
	Equipamentos	Qtde	Utilização		Custo Operacional		Custo	
			Prod.	Improd.	Prod.	Improd.	Unitário	
E9592	Caminhão carroceria com capacidade de 15	1,00000	1,00	0,00	284,8421	88,0464	284,8421	
Total (A)							284,8421	
	Mão de Obra Suplementar	Unid.	Quant.	Salário Base		Custo Unitário		
Total (B)							0,0000	
Custo Horário Total de Execução(A + B)							284,8421	
	Produção da Equipe(C)	tkm	388,56000					
Custo Unitário de Execução(D) = (A + B) / (C)							0,7331	
	Materiais	Unid.	Consumo	Custo		Custo Unitário		
Total (E)							0,0000	
	Atividades Auxiliares	Unid.	Consumo	Custo		Custo Unitário		
Total (F)							0,0000	
	Tempo Fixo	Código	Unid.	Consumo	Custo		Custo Unitário	
Total (G)							0,0000	
	Momento de Transporte	Unid.	Consumo	DMT	RP	P	Custo Unitário	
Custo Total (H)							0,0000	
Custo do FIC							0,0000	
Custo do FIT							0,00	
Custo Direto Total (D) + (E) + (F) + (G) + (H)							0,73	
B.D.I - Benefícios e Despesas Indireta							0,00	
Custo Unitário Total							0,73	
Obra:	PONTE DE CONCRETO PRÉ MOLDADO PROTENDIDO							
Local:	Rio Cuiabá - PT02446							
Rodovia:	VGD-00							
Trecho:	Entrº Av. Beira Rio (Proj.)-Estr. da Guarita							

HASH: ba2b0e843cb2fc3f1310421353799016275fb861bb3af6367c96867de03b650. Documento assinado digitalmente, valide em https://aquissicoes.seplag.mt.gov.br/flowbee-pub/#/validarFVKF-LGT-FU35-B696. Assinado por: LUCAS LUIZ ARAUJO CORREA em 09/03/2026
LUCAS LUIZ ARAUJO CORREA em 09/03/2026. Junado em 31/03/2026 13:45:04 por AMANDA ARAUJO.



SINFRACAP202629092A





	COMPOSIÇÃO DE PREÇO UNITÁRIO						SICRO	
	Data Base: Outubro/2025			Referência: Tabela SICRO - S. Deson.				
CÓDIGO: 5914655	SERVIÇO: Carga, manobra e descarga de materiais diversos em caminhão carroceria de 15 t - carga e descarga manuais						UNIDADE: t	
Equipamentos		Qtde	Utilização		Custo Operacional		Custo	
			Prod.	Improd.	Prod.	Improd.	Unitário	
E9592	Caminhão carroceria com capacidade de 15	1,00000	1,00	0,00	284,8421	88,0464	284,8421	
Total (A)							284,8421	
Mão de Obra Suplementar		Unid.	Quant.		Salário Base		Custo Unitário	
P9824	Servente	h	6,00000		24,8221		148,9326	
Total (B)							148,9326	
Custo Horário Total de Execução(A + B)							433,7747	
Produção da Equipe(C)		t	12,34000					
Custo Unitário de Execução(D) = (A + B) / (C)							35,1519	
Materiais		Unid.	Consumo		Custo		Custo Unitário	
Total (E)							0,0000	
Atividades Auxiliares		Unid.	Consumo		Custo		Custo Unitário	
Total (F)							0,0000	
Tempo Fixo		Código	Unid.	Consumo		Custo		
Total (G)							0,0000	
Momento de Transporte		Unid.	Consumo	DMT		Custo Unitário		
				LN	RP	P		
Custo Total (H)							0,0000	
Custo do FIC							1,0733	
Custo do FIT							0,00	
Custo Direto Total (D) + (E) + (F) + (G) + (H)							36,23	
B.D.I - Benefícios e Despesas Indireta							0,00	
Custo Unitário Total							36,23	
Obra: PONTE DE CONCRETO PRÉ MOLDADO PROTENDIDO								
Local: Rio Cuiabá - PT02446								
Rodovia: VGD-00								
Trecho: Entrº Av. Beira Rio (Proj.)-Estr. da Guarita								

HASH: ba2b0e843cb2fc3f1310421353799016275fb861bb3af6367c66867de03b650. Documento assinado digitalmente, valide em https://aquissicoes.seplag.mt.gov.br/flowbee-pub/#/validar/FVKF-LJGT-FU3F-B696. Assinado por: LUCAS LUIZ ARAUJO CORREA em 09/03/2026
LUCAS LUIZ ARAUJO CORREA em 09/03/2026. Junado em 31/03/2026 13:45:04 por AMANDA ARAUJO.



SINFRACAP202629092A





	COMPOSIÇÃO DE PREÇO UNITÁRIO						SICRO	
	Data Base: Outubro/2025			Referência: Tabela SICRO - S. Deson.				
CÓDIGO: 5914647	SERVIÇO: Carga, manobra e descarga de agregados ou solos em caminhão basculante de 10 m³ - carga com carregadeira de 3,40 m³ (exclusa) e descarga livre						UNIDADE: t	
Equipamentos		Qtde	Utilização		Custo Operacional		Custo Unitário	
			Prod.	Improd.	Prod.	Improd.		
E9579	Caminhão basculante com capacidade de 10 m³	3.00000	0,86	0,14	312,8099	93,5023	846,3205	
						Total (A)	846,3205	
Mão de Obra Suplementar		Unid.	Quant.		Salário Base		Custo Unitário	
						Total (B)	0,0000	
Custo Horário Total de Execução(A + B)								846,3205
Produção da Equipe(C)		t	457,16000					
Custo Unitário de Execução(D) = (A + B) / (C)								1,8513
Materiais		Unid.	Consumo		Custo		Custo Unitário	
						Total (E)	0,0000	
Atividades Auxiliares		Unid.	Consumo		Custo		Custo Unitário	
						Total (F)	0,0000	
Tempo Fixo		Código	Unid.	Consumo		Custo		Custo Unitário
						Total (G)	0,0000	
Momento de Transporte		Unid.	Consumo	DMT	RP	P	Custo Unitário	
						Total (H)	0,0000	
Custo do FIC								0,0343
Custo do FIT								0,00
Custo Direto Total (D) + (E) + (F) + (G) + (H)								1,89
B.D.I - Benefícios e Despesas Indireta								0,00
Custo Unitário Total								1,89
Obra: PONTE DE CONCRETO PRÉ MOLDADO PROTENDIDO								
Local: Rio Cuiabá - PT02446								
Rodovia: VGD-00								
Trecho: Entrº Av. Beira Rio (Proj.)-Estr. da Guarita								

HASH: be2b0e843cb2fc3f1310421353799016275fb5b61bb3af6367c66867de03b650. Documento assinado digitalmente, valide em https://aquissicoes.seplag.mt.gov.br/flowbee-pub/#/validar/FVKF-LJGT-FU3F-B696. Assinado por: LUCAS LUIZ ARAUJO CORREA em 09/03/2026
LUCAS LUIZ ARAUJO CORREA em 09/03/2026. Junado em 31/03/2026 13:45:04 por AMANDA ARAUJO.



SINFRACAP202629092A





	COMPOSIÇÃO DE PREÇO UNITÁRIO						SICRO	
	Data Base: Outubro/2025			Referência: Tabela SICRO - S. Deson.				
CÓDIGO: 5914359	SERVIÇO: Transporte com caminhão basculante de 10 m³ - rodovia em leito natural						UNIDADE: tkm	
	Equipamentos	Qtde	Utilização		Custo Operacional		Custo Unitário	
			Prod.	Improd.	Prod.	Improd.		
E9579	Caminhão basculante com capacidade de 10	1,00000	1,00	0,00	312,8099	93,5023	312,8099	
Total (A)							312,8099	
	Mão de Obra Suplementar	Unid.	Quant.		Salário Base		Custo Unitário	
Total (B)							0,0000	
Custo Horário Total de Execução(A + B)							312,8099	
Produção da Equipe(C)		tkm	249,00000					
Custo Unitário de Execução(D) = (A + B) / (C)							1,2563	
	Materiais	Unid.	Consumo		Custo		Custo Unitário	
Total (E)							0,0000	
	Atividades Auxiliares	Unid.	Consumo		Custo		Custo Unitário	
Total (F)							0,0000	
	Tempo Fixo	Código	Unid.	Consumo		Custo		Custo Unitário
Total (G)							0,0000	
	Momento de Transporte	Unid.	Consumo	DMT		Custo Unitário		
				LN	RP	P		
Custo Total (H)							0,0000	
Custo do FIC							0,0194	
Custo do FIT							0,00	
Custo Direto Total (D) + (E) + (F) + (G) + (H)							1,28	
B.D.I - Benefícios e Despesas Indireta							0,00	
Custo Unitário Total							1,28	
Obra:	PONTE DE CONCRETO PRÉ MOLDADO PROTENDIDO							
Local:	Rio Cuiabá - PT02446							
Rodovia:	VGD-00							
Trecho:	Entrº Av. Beira Rio (Proj.)-Estr. da Guarita							

HASH: ba2b0e843cb2fc3f1310421353799016275fb861bb3af6367c96867de03b650. Documento assinado digitalmente, valide em https://aquissicoes.seplag.mt.gov.br/flowbee-pub/#/validar/FVKF-LJGT-FU35-B696. Assinado por: LUCAS LUIZ ARAUJO CORREA em 09/03/2026
LUCAS LUIZ ARAUJO CORREA em 09/03/2026. Junado em 31/03/2026 13:45:04 por AMANDA ARAUJO.



SINFRACAP202629092A





	COMPOSIÇÃO DE PREÇO UNITÁRIO						SICRO	
	Data Base: Outubro/2025			Referência: Tabela SICRO - S. Deson.				
CÓDIGO: 5914374	SERVIÇO: Transporte com caminhão basculante de 10 m³ - rodovia em revestimento primário						UNIDADE: tkm	
	Equipamentos	Qtde	Utilização		Custo Operacional		Custo Unitário	
			Prod.	Improd.	Prod.	Improd.		
E9579	Caminhão basculante com capacidade de 10	1,00000	1,00	0,00	312,8099	93,5023	312,8099	
						Total (A)	312,8099	
	Mão de Obra Suplementar	Unid.	Quant.		Salário Base		Custo Unitário	
						Total (B)	0,0000	
Custo Horário Total de Execução(A + B)							312,8099	
Produção da Equipe(C)		tkm	311,25000					
Custo Unitário de Execução(D) = (A + B) / (C)							1,005	
	Materiais	Unid.	Consumo		Custo		Custo Unitário	
						Total (E)	0,0000	
	Atividades Auxiliares	Unid.	Consumo		Custo		Custo Unitário	
						Total (F)	0,0000	
	Tempo Fixo	Código	Unid.	Consumo		Custo		Custo Unitário
						Total (G)	0,0000	
	Momento de Transporte	Unid.	Consumo	DMT	RP	P	Custo Unitário	
						Custo Total (H)	0,0000	
Custo do FIC							0,0168	
Custo do FIT							0,00	
Custo Direto Total (D) + (E) + (F) + (G) + (H)							1,02	
B.D.I - Benefícios e Despesas Indireta							0,00	
Custo Unitário Total							1,02	
Obra:	PONTE DE CONCRETO PRÉ MOLDADO PROTENDIDO							
Local:	Rio Cuiabá - PT02446							
Rodovia:	VGD-00							
Trecho:	Entrº Av. Beira Rio (Proj.)-Estr. da Guarita							

HASH: ba2b06843cb2fc3f1310421353799016275fb861bb3af6367c96867de03b650. Documento assinado digitalmente, válido em https://aquissicoes.seplag.mt.gov.br/flowbee-pub/#/validar/FVKF-LJGT-FU35-B696. Assinado por: LUCAS LUIZ ARAUJO CORREA em 09/03/2026
LUCAS LUIZ ARAUJO CORREA em 09/03/2026. Junado em 31/03/2026 13:45:04 por AMANDA ARAUJO.



SINFRACAP202629092A





	COMPOSIÇÃO DE PREÇO UNITÁRIO						SICRO		
	Data Base: Outubro/2025			Referência: Tabela SICRO - S. Deson.					
CÓDIGO: 5914389	SERVIÇO: Transporte com caminhão basculante de 10 m³ - rodovia pavimentada						UNIDADE: tkm		
	Equipamentos	Qtde	Utilização		Custo Operacional		Custo Unitário		
			Prod.	Improd.	Prod.	Improd.			
E9579	Caminhão basculante com capacidade de 10	1,00000	1,00	0,00	312,8099	93,5023	312,8099		
						Total (A)	312,8099		
	Mão de Obra Suplementar	Unid.	Quant.		Salário Base		Custo Unitário		
						Total (B)	0,0000		
Custo Horário Total de Execução(A + B)						312,8099			
	Produção da Equipe(C)	tkm	373,50000						
Custo Unitário de Execução(D) = (A + B) / (C)						0,8375			
	Materiais	Unid.	Consumo		Custo		Custo Unitário		
						Total (E)	0,0000		
	Atividades Auxiliares	Unid.	Consumo		Custo		Custo Unitário		
						Total (F)	0,0000		
	Tempo Fixo	Código	Unid.	Consumo		Custo		Custo Unitário	
						Total (G)	0,0000		
	Momento de Transporte	Unid.	Consumo	DMT	LN	RP	P	Custo Unitário	
						Custo Total (H)	0,0000		
Custo do FIC						0,00			
Custo do FIT						0,00			
Custo Direto Total (D) + (E) + (F) + (G) + (H)						0,84			
B.D.I - Benefícios e Despesas Indireta						0,00			
Custo Unitário Total						0,84			
Obra:	PONTE DE CONCRETO PRÉ MOLDADO PROTENDIDO								
Local:	Rio Cuiabá - PT02446								
Rodovia:	VGD-00								
Trecho:	Entrº Av. Beira Rio (Proj.)-Estr. da Guarita								

HASH: ba2b0e843cb21c3f1310421353799016275fb861bb3af6367c66867de03b650. Documento assinado digitalmente, válido em https://aquissicoes.seplag.mt.gov.br/flowbee-pub/#/validar/FVKF-LJGT-FU35-B696. Assinado por: LUCAS LUIZ ARAUJO CORREA em 09/03/2026
 LUCAS LUIZ ARAUJO CORREA em 09/03/2026. Junado em 31/03/2026 13:45:04 por AMANDA ARAUJO.



SINFRACAP202629092A





	COMPOSIÇÃO DE PREÇO UNITÁRIO						SICRO
	Data Base: Outubro/2025			Referência: Tabela SICRO - S. Deson.			
CÓDIGO: 5915012	SERVIÇO: Transporte com caminhão carroceria com capacidade de 11,5 t e com guindauto com capacidade de elevação de 11,9 t - rodovia em leito natural						UNIDADE: tkm
	Equipamentos	Qtde	Utilização		Custo Operacional		Custo Unitário
			Prod.	Improd.	Prod.	Improd.	
E9041	Caminhão guindauto com capacidade de ele	1,00000	1,00	0,00	401,6408	126,1758	401,6408
						Total (A)	401,6408
	Mão de Obra Suplementar	Unid.	Quant.			Salário Base	Custo Unitário
						Total (B)	0,0000
Custo Horário Total de Execução(A + B)							401,6408
Produção da Equipe(C)		tkm	197,71000				
Custo Unitário de Execução(D) = (A + B) / (C)							2,0315
	Materiais	Unid.	Consumo	Custo		Custo Unitário	
						Total (E)	0,0000
	Atividades Auxiliares	Unid.	Consumo	Custo		Custo Unitário	
						Total (F)	0,0000
	Tempo Fixo	Código	Unid.	Consumo	Custo		Custo Unitário
						Total (G)	0,0000
	Momento de Transporte	Unid.	Consumo	DMT	RP	P	Custo Unitário
						Custo Total (H)	0,0000
Custo do FIC							0,0329
Custo do FIT							0,00
Custo Direto Total (D) + (E) + (F) + (G) + (H)							2,06
B.D.I - Benefícios e Despesas Indireta							0,00
Custo Unitário Total							2,06
Obra:	PONTE DE CONCRETO PRÉ MOLDADO PROTENDIDO						
Local:	Rio Cuiabá - PT02446						
Rodovia:	VGD-00						
Trecho:	Entrº Av. Beira Rio (Proj.)-Estr. da Guarita						

HASH: ba2b0e843cb2fc3f1310421353799016275fb861bb3af6367c96867de03b650. Documento assinado digitalmente, valide em https://aquissicoes.seplag.mt.gov.br/flowbee-pub/#/validar/FVKF-LJGT-FU3F-B696. Assinado por: LUCAS LUIZ ARAUJO CORREA em 09/03/2026
LUCAS LUIZ ARAUJO CORREA em 09/03/2026. Junado em 31/03/2026 13:45:04 por AMANDA ARAUJO.



SINFRACAP202629092A





	COMPOSIÇÃO DE PREÇO UNITÁRIO						SICRO	
	Data Base: Outubro/2025			Referência: Tabela SICRO - S. Deson.				
CÓDIGO: 5915013	SERVIÇO: Transporte com caminhão carroceria com capacidade de 11,5 t e com guindauto com capacidade de elevação de 11,9 t - rodovia em revestimento primário						UNIDADE: tkm	
	Equipamentos	Qtde	Utilização		Custo Operacional		Custo Unitário	
			Prod.	Improd.	Prod.	Improd.		
E9041	Caminhão guindauto com capacidade de ele	1,00000	1,00	0,00	401,6408	126,1758	401,6408	
						Total (A)	401,6408	
	Mão de Obra Suplementar	Unid.	Quant.		Salário Base		Custo Unitário	
						Total (B)	0,0000	
Custo Horário Total de Execução(A + B)						401,6408		
Produção da Equipe(C)		tkm	247,13000					
Custo Unitário de Execução(D) = (A + B) / (C)						1,6252		
	Materiais	Unid.	Consumo		Custo		Custo Unitário	
						Total (E)	0,0000	
	Atividades Auxiliares	Unid.	Consumo		Custo		Custo Unitário	
						Total (F)	0,0000	
	Tempo Fixo	Código	Unid.	Consumo		Custo		Custo Unitário
						Total (G)	0,0000	
	Momento de Transporte	Unid.	Consumo	DMT	RP	P	Custo Unitário	
						Custo Total (H)	0,0000	
Custo do FIC						0,0285		
Custo do FIT						0,00		
Custo Direto Total (D) + (E) + (F) + (G) + (H)						1,65		
B.D.I - Benefícios e Despesas Indireta						0,00		
Custo Unitário Total						1,65		
Obra:	PONTE DE CONCRETO PRÉ MOLDADO PROTENDIDO							
Local:	Rio Cuiabá - PT02446							
Rodovia:	VGD-00							
Trecho:	Entrº Av. Beira Rio (Proj.)-Estr. da Guarita							

HASH: ba2b06843cb21c3f1310421353799016275fb5b61bb3af6367c96867de03b650. Documento assinado digitalmente, valide em <https://aquissicoes.seplag.mt.gov.br/flowbee-pub/#/validar/FVKF-LJGT-FU35-B696>. Assinado por: LUCAS LUIZ ARAUJO CORREA em 09/03/2026
LUCAS LUIZ ARAUJO CORREA em 09/03/2026. Junado em 31/03/2026 13:45:04 por AMANDA ARAUJO.



SINFRACAP202629092A





	COMPOSIÇÃO DE PREÇO UNITÁRIO						SICRO
	Data Base: Outubro/2025			Referência: Tabela SICRO - S. Deson.			
CÓDIGO: 5915014	SERVIÇO: Transporte com caminhão carroceria com capacidade de 11,5 t e com guindauto com capacidade de elevação de 11,9 t - rodovia pavimentada						UNIDADE: tkm
	Equipamentos	Qtde	Utilização		Custo Operacional		Custo Unitário
			Prod.	Improd.	Prod.	Improd.	
E9041	Caminhão guindauto com capacidade de ele	1,00000	1,00	0,00	401,6408	126,1758	401,6408
						Total (A)	401,6408
	Mão de Obra Suplementar	Unid.	Quant.		Salário Base		Custo Unitário
						Total (B)	0,0000
Custo Horário Total de Execução(A + B)						401,6408	
Produção da Equipe(C)		tkm	296,56000				
Custo Unitário de Execução(D) = (A + B) / (C)						1,3543	
	Materiais	Unid.	Consumo		Custo		Custo Unitário
						Total (E)	0,0000
	Atividades Auxiliares	Unid.	Consumo		Custo		Custo Unitário
						Total (F)	0,0000
	Tempo Fixo	Código	Unid.	Consumo		Custo	
						Total (G)	0,0000
	Momento de Transporte	Unid.	Consumo	DMT	RP	P	Custo Unitário
						Custo Total (H)	0,0000
Custo do FIC						0,0000	
Custo do FIT						0,00	
Custo Direto Total (D) + (E) + (F) + (G) + (H)						1,35	
B.D.I - Benefícios e Despesas Indireta						0,00	
Custo Unitário Total						1,35	
Obra:	PONTE DE CONCRETO PRÉ MOLDADO PROTENDIDO						
Local:	Rio Cuiabá - PT02446						
Rodovia:	VGD-00						
Trecho:	Entrº Av. Beira Rio (Proj.)-Estr. da Guarita						

HASH: ba2b0e843cb2fc3f1310421353799016275fb5b61bb3af6367c96867de03b650. Documento assinado digitalmente, válido em https://aquissicoes.seplag.mt.gov.br/flowbee-pub/#/validar/FVKF-LJGT-FU3F-B696. Assinado por: LUCAS LUIZ ARAUJO CORREA em 09/03/2026
LUCAS LUIZ ARAUJO CORREA em 09/03/2026 13:45:04 por AMANDA ARAUJO.



SINFRACAP202629092A





	COMPOSIÇÃO DE PREÇO UNITÁRIO						SICRO	
	Data Base: Outubro/2025			Referência: Tabela SICRO - S. Deson.				
CÓDIGO: 5915015	SERVIÇO: Carga, manobra e descarga de materiais diversos em caminhão carroceria com capacidade de 11,5 t e com guindauto com capacidade de elevação de 11,9 t						UNIDADE: t	
	Equipamentos	Qtde	Utilização		Custo Operacional		Custo Unitário	
			Prod.	Improd.	Prod.	Improd.		
E9041	Caminhão guindauto com capacidade de ele	1.00000	1,00	0,00	401,6408	126,1758	401,6408	
							Total (A)	401,6408
	Mão de Obra Suplementar	Unid.	Quant.		Salário Base		Custo Unitário	
P9824	Servente	h	2,00000		24,8221		49,6442	
							Total (B)	49,6442
Custo Horário Total de Execução(A + B)							451,2850	
Produção da Equipe(C)		t	20,80000					
Custo Unitário de Execução(D) = (A + B) / (C)							21,6964	
	Materiais	Unid.	Consumo		Custo		Custo Unitário	
							Total (E)	0,0000
	Atividades Auxiliares	Unid.	Consumo		Custo		Custo Unitário	
							Total (F)	0,0000
	Tempo Fixo	Código	Unid.	Consumo		Custo		Custo Unitário
							Total (G)	0,0000
	Momento de Transporte	Unid.	Consumo	LN	DMT RP	P	Custo Unitário	
							Custo Total (H)	0,0000
Custo do FIC							0,4724	
Custo do FIT							0,00	
Custo Direto Total (D) + (E) + (F) + (G) + (H)							22,17	
B.D.I - Benefícios e Despesas Indireta							0,00	
Custo Unitário Total							22,17	
Obra:	PONTE DE CONCRETO PRÉ MOLDADO PROTENDIDO							
Local:	Rio Cuiabá - PT02446							
Rodovia:	VGD-00							
Trecho:	Entrº Av. Beira Rio (Proj.)-Estr. da Guarita							

HASH: ba2b0e843cb2fc3f1310421353799016275fb861bb3af6367c66867de03b650. Documento assinado digitalmente, valide em <https://aquissicoes.seplag.mt.gov.br/flowbee-pub/#/validar/FVKF-LJGT-FU3F-B696>. Assinado por: LUCAS LUIZ ARAUJO CORREA em 09/03/2026
LUCAS LUIZ ARAUJO CORREA em 09/03/2026. Junado em 31/03/2026 13:45:04 por AMANDA ARAUJO.



SINFRACAP202629092A



SINFRA
SECRETARIA DO ESTADO
DE INFRAESTRUTURA E LOGÍSTICA
ESTADO DE MATO GROSSO



HASH: be2b06843cb2fc3f13104213537990162755fb861bb3af6367c96867de03b650. Documento assinado digitalmente, valide em <https://aquilicoes.seplag.mt.gov.br/flowbee-pub/#validarFVKF-LGT-FU3F-B696>. Assinado por: LUCAS LUIZ ARAUJO CORREA em 09/03/2026
LUCAS LUIZ ARAUJO CORREA em 09/03/2026. Junhado em 31/03/2026 13:45:04 por AMANDA ARAUJO.

24.3. NOVAS



216



SINFRACAP202629092A



S/N 04 Protensão de cordoalha D = 15,2 mm (longarina)

As composições novas não constantes no SICRO serão apresentadas a seguir com suas devidas justificativas.

Para a execução do tensionamento das cordoalhas das vigas não há uma composição para o serviço de protensão de cordoalhas para a metodologia adotada neste projeto. Os tensionamento das cordoalhas são realizados com auxílio de macacos hidráulicos sendo tensionadas individualmente, utilizam também blocos que absorvem as tensões aplicadas pelos macacos hidráulicos. A seguir é realizada concretagem das vigas pré-fabricadas de concreto e após atingir certa resistência as cordoalhas tensionadas são liberadas.

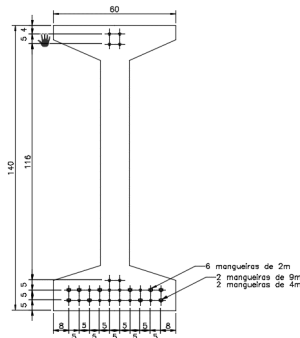

A composição de protensão existente no SICRO e referente ao sistema pós tensão e com ancoragem de vários cabos em peças já executadas conforme demonstrado na imagem abaixo:

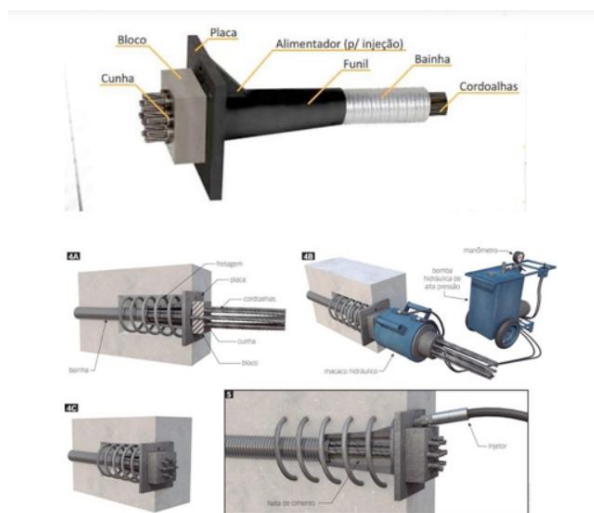

HASH: be2b06843cb2fc3f13104213537990162755fb861bb3af6367c66867de03b650. Documento assinado digitalmente, valide em <https://aquilicoes.seplag.mt.gov.br/flowbee-pub/#/validar/FVKF-LGT-FU3F-B696>. Assinado por: LUCAS LUIZ ARAUJO CORREA em 09/03/2026
LUCAS LUIZ ARAUJO CORREA em 09/03/2026. Junado em 31/03/2026 13:45:04 por AMANDA ARAUJO.



SINFRACAP202629092A





Portanto o serviço foi referenciado na composição 4507767, sendo retirados os materiais que não serão utilizados. Porém foi considerada a produção de 1,7750 referente a produção unitária de cada cordoalha 7,10/4 = 1,775, conforme a composição de origem.

As unidades de medida para a nova composição serão por unidade pretendidas conforme composição de origem

SISTEMA DE CUSTOS REFERENCIAIS DE OBRAS - SICRO									
Mato Grosso									
Janeiro/2020									
Produção da equipe 7,10000 un									
Custo Unitário de Referência									
4507767 Ancoragem ativa para 4 cordoalhas D = 15,2 mm com placa de ancoragem, bloco, cunhas tripartidas, trombeta e protensão									
Valores em reais (R\$)									
A - EQUIPAMENTOS	Quantidade	Utilização		Custo Horário	Improdutivo	Custo Horário Total	Operativa	Improdutiva	Produção
		Operativa	Improdutiva						
E9721 Conjunto bomba e macoico hidráulico para protensão com capacidade de 1.150 kN	1,00000	1,00	0,00	38,1813	37,0033	38,1813			
E9066 Grupo gerador - 13/14 kVA	1,00000	1,00	0,00	9,9685	1,4477	9,9685			
E9719 Talha manual com capacidade de 3 t	1,00000	1,00	0,00	0,1758	0,1124	0,1758			
B - MÃO DE OBRA						Custo Horário Total			
F9805 Armador	1,00000	h		22,0619		22,0619			
F9824 Servente	3,00000	h		16,6286		49,8859			
Custo horário total de mão de obra						71,9477			
Custo horário total de execução						120,2733			
Custo unitário de execução						16,9399			
Custo do FIC									
Custo do FIT									
C - MATERIAL									
M0105 Ancoragem ativa em ferro fundido modular para 4 cordoalhas - D = 15,2 mm	1,00000	un		192,1967		192,1967			
M2462 Mangueira cristal trançado arfuga com capacidade de 250 lb - D = 20 mm	0,50000	m		4,7880		2,3940			
M2419 Parafuso cabeça abaulada M6 com porca e arruela	2,00000	un		1,0410		2,0820			
D - ATIVIDADES AUXILIARES						Custo Unitário			
3816137 Nicho de madeira para dispositivo de ancoragem de protensão - contieção e instalação	0,10440	m²		95,6000		9,9806			
Custo total de atividades auxiliares						9,9806			
E - TEMPO FIXO						Subtotal			
M0105 Ancoragem ativa em ferro fundido modular para 4 cordoalhas - D = 15,2 mm - Caminhão carroceria 15 t	0,01400	t		21,7900		0,3049			
F - MOMENTO DE TRANSPORTE						Custo Unitário			
M0105 Ancoragem ativa em ferro fundido modular para 4 cordoalhas - D = 15,2 mm - Caminhão carroceria 15 t	0,01400	km		5914449		84802,286			
Custo unitário total de transporte						84802,286			
Custo unitário direto total						223,90			

HASH: ba2b06843cb2f3f13104213537990162755fb861bb3af6367c96867de03b650. Documento assinado digitalmente, válido em https://aquilicoses.seplag.mt.gov.br/flowbee-pub/#/validarFVVKF-LJGT-FU35-B696. Assinado por: LUCAS LUIZ ARAUJO CORREA em 09/03/2026
 LUCAS LUIZ ARAUJO CORREA em 09/03/2026. Junado em 31/03/2026 13:45:04 por AMANDA ARAUJO.





		COMPOSIÇÃO DE PREÇO UNITÁRIO						SICRO	
		Data Base: Outubro/2025			Referência: Tabela SICRO - S. Deson.				
CÓDIGO:	S/N 04	SERVIÇO: Protensão de cordoalha de 15,2mm (Longarina)						UNIDADE: un	
Equipamentos		Qtde	Utilização		Custo Operacional		Custo		
			Prod.	Improd.	Prod.	Improd.	Unitário		
E9721	Conjunto bomba e macaco hidráulico para p	1,00000	1,00	0,00	54,8138	53,3043	54,8138		
E9764	Grupo gerador - 7,2 KVA	1,00000	1,00	0,00	11,2215	0,7669	11,2215		
E9719	Talha manual com capacidade de 3 t	1,00000	1,00	0,00	1,3824	0,9121	1,3824		
							Total (A)	67,4177	
Mão de Obra Suplementar		Unid.	Quant.		Salário Base		Custo Unitário		
P9805	Armador	h	1,00000		33,4887		33,4887		
P9801	Ajudante	h	3,00000		25,2069		75,6207		
							Total (B)	109,1094	
Custo Horário Total de Execução(A + B)								176,5271	
Produção da Equipe(C)		un	1,77857						
Custo Unitário de Execução(D) = (A + B) / (C)								99,2523	
Materiais		Unid.	Consumo		Custo		Custo Unitário		
M2462	Mangueira cristal trançada de PVC com pres	m	0,04210		8,5311		0,3592		
							Total (E)	0,3592	
Atividades Auxiliares		Unid.	Consumo		Custo		Custo Unitário		
							Total (F)	0,0000	
Tempo Fixo		Código	Unid.	Consumo		Custo		Custo Unitário	
M2462	Mangueira cristal trançada de PVC com pres	5914655	t	0,00001		36,2300		0,0004	
							Total (G)	0,0004	
Momento de Transporte		Unid.	Consumo	LN	DMT RP	P	Custo Unitário		
M2462	Mangueira cristal trançada de PVC com pres	tkm	0,00001		0,00	0,89	5,00	0,73	0,0000
							Custo Total (H)	0,0000	
Custo do FIC								0,0000	
Custo do FIT								0,00	
Custo Direto Total (D) + (E) + (F) + (G) + (H)								99,61	
B.D.I - Benefícios e Despesas Indireta								27,54%	
Custo Unitário Total								127,04	
Obra:		PONTE DE CONCRETO PRÉ MOLDADO PROTENDIDO							
Local:		Rio Cuiabá - PT02446							
Rodovia:		VGD-00							
Trecho:		Entrº Av. Beira Rio (Proj.)-Estr. da Guarita							

HASH: ba2b06e843cb2fc3f1310421353799016275fb861bb3af8367c66867de03b650. Documento assinado digitalmente, valide em <https://aquissicoes.seplag.mt.gov.br/flowbee-pub/#/validarFVVF-LGT-FU35-B696>. Assinado por: LUCAS LUIZ ARAUJO CORREA em 09/03/2026
LUCAS LUIZ ARAUJO CORREA em 09/03/2026. Junado em 31/03/2026 13:45:04 por AMANDA ARAUJO.



SINFRACAP202629092A





S/N 09 Escoramento suspenso com madeira de OAE

O escoramento suspenso é um serviço que tem por finalidade permitir a concretagem nas extremidades da laje, garantindo, que ela fique nivelada além de permitir a criação de uma plataforma de madeira que servirá de segurança dos trabalhadores durante os serviços de montagem da armadura e concretagem da laje, e fixação das barreiras pré-moldadas.

A composição foi baseada nas composições já aprovadas pela SINFRA/MT do programa de ponte PROCONCRETO, tendo seus insumos e preços atualizados conforme a data base do SICRO de Outubro de 2025. Conforme apresentado a seguir

HASH: be2b0e843cb2fc3f13104213537990162755fb861bb3af6367c96867de03b650. Documento assinado digitalmente, valide em <https://aquilicoses.seplag.mt.gov.br/flowbee-pub/#/validar/fvKF-LJGT-FU3F-B696>. Assinado por: LUCAS LUIZ ARAUJO CORREA em 09/03/2026
LUCAS LUIZ ARAUJO CORREA em 09/03/2026. Junado em 31/03/2026 13:45:04 por AMANDA ARAUJO.





		COMPOSIÇÃO DE PREÇO UNITÁRIO				SICRO				
		Data Base: Outubro/2025		Referência: Tabela SICRO - S. Deson.						
CÓDIGO:	S/N 09	SERVIÇO: Escoramento suspenso com madeira de OAE				UNIDADE: m³				
Equipamentos		Qtde	Utilização		Custo Operacional		Custo Unitário			
			Prod.	Improd.	Prod.	Improd.				
E9535	Serra circular com bancada - D = 30 cm - 4 t	1,00000	0,20	0,80	31,2191	30,8471	30,9215			
E9886	Caminhão guindauto com capacidade de ele	1,00000	0,30	0,70	325,2582	114,6608	177,8400			
E9532	Equipamento de solda MIG/MAG semiautor	1,00000	0,80	0,20	20,2530	10,8516	18,3727			
					Total (A)		227,1342			
Mão de Obra Suplementar		Unid.	Quant.		Salário Base		Custo Unitário			
P9808	Carpinteiro	h	0,67000		33,3900		22,3713			
P9824	Servente	h	0,67000		24,8221		16,6308			
P9825	Soldador	h	0,80000		41,0567		32,8454			
					Total (B)		71,8475			
Custo Horário Total de Execução(A + B)							298,9817			
Produção da Equipe(C)		m³	1,00000							
Custo Unitário de Execução(D) = (A + B) / (C)							298,9817			
Materiais		Unid.	Consumo		Custo		Custo Unitário			
M0284	Caibro de pinho - L = 7,5 cm e E = 7,5 cm	m	8,64480		12,8258		110,8765			
M0286	Tábua - E = 2,5 cm e L = 30 cm	m	3,11355		11,9686		37,2648			
M1205	Prego de ferro	kg	0,11000		15,6750		1,7243			
M2130	Eletrodo revestido E70XX	kg	0,80000		29,2074		23,3659			
	43692 Perfil "U" Simples, Em Chapa Dobrada De A	kg	5,62929		9,1200		51,3391			
	11975 Chumbador De Aço Zincado, Diâmetro 5/8",	un	0,25640		22,8000		5,8459			
M0075	Arame liso recozido em aço-carbono - D = 1,	kg	0,26370		10,6110		2,7981			
M1614	Tubo em aço galvanizado com rosca BSP cl	m	1,97800		64,4533		127,4886			
M1732	Luva em aço galvanizado com rosca BSP cl:	un	0,36630		16,5778		6,0724			
M0562	Abraçadeira giratória em aço galvanizado pa	un	0,51280		56,9825		29,2206			
					Total (E)		395,9962			
Atividades Auxiliares		Unid.	Consumo		Custo		Custo Unitário			
					Total (F)		0,0000			
Tempo Fixo		Código	Unid.	Consumo		Custo	Custo Unitário			
M0284	Caibro de pinho - L = 7,5 cm e E = 7,5 cm - (5914655	t	0,04865		36,2300	1,7626			
M0286	Tábua - E = 2,5 cm e L = 30 cm - Caminhão	5914655	t	0,02358		36,2300	0,8543			
M1205	Prego de ferro - Caminhão carroceria 15 t	5914655	t	0,00011		36,2300	0,0040			
M2130	Eletrodo revestido E70XX - Caminhão carro	5914655	t	0,00080		36,2300	0,0290			
	43692 Perfil "U" em chapa aço dobrada, e = 3,04 m	5914655	t	0,00563		36,2300	0,2039			
	11975 Chumbador de aço, diâmetro 5/8", comprime	5914655	t	0,00026		36,2300	0,0093			
M0075	Arame liso recozido em aço-carbono - D = 1,	5914655	t	0,00026		36,2300	0,0096			
M1614	Tubo em aço galvanizado com rosca BSP cl	5914655	t	0,00198		36,2300	0,0717			
M1732	Luva em aço galvanizado com rosca BSP cl:	5914655	t	0,00037		36,2300	0,0133			
					Total (G)		2,9577			
Momento de Transporte		Unid.	Consumo	DMT		Custo Unitário				
				LN	RP	P				
M0284	Caibro de pinho - L = 7,5 cm e E = 7,5 cm - (tkm	0,04865	0,00	1,12	0,30	0,89	19,30	0,73	0,6984
M0286	Tábua - E = 2,5 cm e L = 30 cm - Caminhão	tkm	0,02358	0,00	1,12	0,30	0,89	19,30	0,73	0,3385
M1205	Prego de ferro - Caminhão carroceria 15 t	tkm	0,00011	0,00	1,12	0,30	0,89	19,30	0,73	0,0016
M2130	Eletrodo revestido E70XX - Caminhão carro	tkm	0,00080	0,00	1,12	0,30	0,89	19,30	0,73	0,0115
	43692 Perfil "U" em chapa aço dobrada, e = 3,04 m	tkm	0,00563	0,00	1,12	0,30	0,89	19,30	0,73	0,0808
	11975 Chumbador de aço, diâmetro 5/8", comprime	tkm	0,00026	0,00	1,12	0,30	0,89	19,30	0,73	0,0037
M0075	Arame liso recozido em aço-carbono - D = 1,	tkm	0,00026	0,00	1,12	0,30	0,89	19,30	0,73	0,0038
M1614	Tubo em aço galvanizado com rosca BSP cl	tkm	0,00198	0,00	1,12	0,30	0,89	19,30	0,73	0,0284
M1732	Luva em aço galvanizado com rosca BSP cl:	tkm	0,00037	0,00	1,12	0,30	0,89	19,30	0,73	0,0053
Custo Total (H)							1,1720			
Custo do FIC							0,0000			
Custo do FIT							0,00			
Custo Direto Total (D) + (E) + (F) + (G) + (H)							699,11			
B.D.I - Benefícios e Despesas Indireta							27,54%	192,53		
Custo Unitário Total							891,64			
Obra: PONTE DE CONCRETO PRÉ MOLDADO PROTENDIDO										
Local: Rio Cuiabá - PT02446										
Rodovia: VGD-00										
Trecho: Entrº Av. Beira Rio (Proj.)-Estr. da Guarita										

HASH: ba2b0e843cb2fc3f13104213537990162759b861bb3af6367c66867de03b650. Documento assinado digitalmente, valide em https://aquilicoses.seplag.mt.gov.br/flowbee-pub/#/validarFVVKF-LGT-FU35-B696. Assinado por: LUCAS LUIZ ARAUJO CORREA em 09/03/2026
LUCAS LUIZ ARAUJO CORREA em 09/03/2026 13:45:04 por AMANDA ARAUJO.



SINFRACAP202629092A





S/N 03 e S/N 05 – Barreira simples de concreto, armada, pré-moldada (perfil New Jersey) - L > 2,49 m e H = 810 mm

Para as barreiras pré-moldadas foram referenciados na composição auxiliar 3713823 - Confecção de barreira simples de concreto, armada, pré-moldada (perfil New Jersey) - L > 3,00 m e H = 810 mm e na composição 3719529 - Barreira simples de concreto, armada, pré-moldada (perfil New Jersey) - L > 3,00 m e H = 810 mm da data base de Outubro/2025, adequando os insumos de materiais na composição auxiliar para o apresentado no projeto, e consequentemente alterando a composição do serviço final.

HASH: be2b06843cb2fc3f13104213537990162755fb861bb3af6367c96867de03b650. Documento assinado digitalmente, valide em <https://aquilicoses.seplag.mt.gov.br/flowbee-pub/#/validar/FVKF-LJGT-FU3F-B696>. Assinado por: LUCAS LUIZ ARAUJO CORREA em 09/03/2026
LUCAS LUIZ ARAUJO CORREA em 09/03/2026. Junado em 31/03/2026 13:45:04 por AMANDA ARAUJO.





		COMPOSIÇÃO DE PREÇO UNITÁRIO						SICRO	
		Data Base: Outubro/2025			Referência: Tabela SICRO - S. Deson.				
CÓDIGO:	S/N 03	SERVIÇO: Confecção de barreira simples de concreto, armada, pré-moldada (perfil New Jersey) - L > 2,49 m e H = 870 mm						UNIDADE: m	
Equipamentos		Qtde	Utilização		Custo Operacional		Custo		
			Prod.	Improd.	Prod.	Improd.	Unitário		
E9052	Empilhadeira a diesel com capacidade de 1t	1,00000	0,47	0,53	231,0340	108,3710	166,0226		
E9763	Grupo gerador - 40 kVA	1,00000	1,00	0,00	46,2306	8,3781	46,2306		
E9144	Pórtico metálico rolante com talha com capa	1,00000	1,00	0,00	57,3959	48,8923	57,3959		
						Total (A)	269,6491		
Mão de Obra Suplementar		Unid.	Quant.		Salário Base		Custo Unitário		
P9824	Servente	h	2,00000		24,8221		49,6442		
						Total (B)	49,6442		
Custo Horário Total de Execução(A + B)							319,2933		
Produção da Equipe(C)		m	32,51000						
Custo Unitário de Execução(D) = (A + B) / (C)							9,8214		
Materiais		Unid.	Consumo		Custo		Custo Unitário		
						Total (E)	0,0000		
Atividades Auxiliares		Unid.	Consumo		Custo		Custo Unitário		
0407819	Armação em aço CA-50 - fornecimento, preç	kg	23,49177		11,8700		278,8473		
1107896	Concreto fck = 25 MPa - confecção em betoi	m³	0,23785		492,0200		117,0270		
3107967	Fôrma metálica em chapa 1/8" reforçada cor	m²	1,98768		10,6700		21,2085		
						Total (F)	417,0828		
Tempo Fixo		Código	Unid.	Consumo		Custo		Custo Unitário	
						Total (G)	0,0000		
Momento de Transporte		Unid.	Consumo	DMT		Custo Unitário			
				LN	RP	P			
						Custo Total (H)	0,0000		
Custo do FIC							0,0000		
Custo do FIT							0,00		
Custo Direto Total (D) + (E) + (F) + (G) + (H)							426,90		
B.D.I - Benefícios e Despesas Indireta							0,00		
Custo Unitário Total							426,90		
Obra:		PONTE DE CONCRETO PRÉ MOLDADO PROTENDIDO							
Local:		Rio Cuiabá - PT02446							
Rodovia:		VGD-00							
Trecho:		Entrº Av. Beira Rio (Proj.)-Estr. da Guarita							

HASH: ba2b0e843c2fc3f1310421353799016275fb861bb3af6367c66867de03b650. Documento assinado digitalmente, valide em https://aquissicoes.seplag.mt.gov.br/flowbee-pub/#/validar/FVKF-LJGT-FU3F-B696. Assinado por: LUCAS LUIZ ARAUJO CORREA em 09/03/2026
LUCAS LUIZ ARAUJO CORREA em 09/03/2026 13:45:04 por AMANDA ARAUJO.



SINFRACAP202629092A





	COMPOSIÇÃO DE PREÇO UNITÁRIO						SICRO				
	Data Base: Outubro/2025			Referência: Tabela SICRO - S. Deson.							
CÓDIGO: S/N 05	SERVIÇO: Barreira simples de concreto, armada, pré-moldada (perfil New Jersey) - L > 2,49 m e H = 870 mm						UNIDADE: m				
	Equipamentos	Qtde	Utilização		Custo Operacional		Custo				
			Prod.	Improd.	Prod.	Improd.	Unitário				
E9041	Caminhão guindauto com capacidade de ele	1.00000	1,00	0,00	401,6408	126,1758	401,6408				
Total (A)							401,6408				
	Mão de Obra Suplementar	Unid.	Quant.		Salário Base		Custo Unitário				
P9801	Ajudante	h	4,00000		25,2069		100,8276				
P9830	Montador	h	1,00000		33,6299		33,6299				
Total (B)							134,4575				
Custo Horário Total de Execução(A + B)							536,0983				
Produção da Equipe(C)							m 75,00000				
Custo Unitário de Execução(D) = (A + B) / (C)							7,1480				
	Material	Unid.	Consumo		Custo		Custo Unitário				
Total (E)							0,0000				
	Atividades Auxiliares	Unid.	Consumo		Custo		Custo Unitário				
S/N 03	Confeção de barreira simples de concreto,	m	1,00000		426,9000		426,9000				
Total (F)							426,9000				
	Tempo Fixo	Código	Unid.	Consumo		Custo		Custo Unitário			
Total (G)							0,0000				
	Momento de Transporte	Unid.	Consumo	LN	RP	P	Custo Unitário				
S/N 03	Confeção de barreira simples de concreto,	tkm	0,46076	0,00	2,06	0,00	1,65	0,00	0,00	1,35	0,0000
Custo Total (H)							0,0000				
Custo do FIC							0,0000				
Custo do FIT							0,00				
Custo Direto Total (D) + (E) + (F) + (G) + (H)							434,05				
B.D.I - Benefícios e Despesas Indireta							27,54%	119,53			
Custo Unitário Total							553,58				
Obra:	PONTE DE CONCRETO PRÉ MOLDADO PROTENDIDO										
Local:	Rio Cuiabá - PT02446										
Rodovia:	VGD-00										
Trecho:	Entrº Av. Beira Rio (Proj.)-Estr. da Guarita										

HASH: ba2b06843c2fc3f1310421353799016275fb861bb3af6367c96867de03b650. Documento assinado digitalmente, valide em https://aquiloes.seplag.mt.gov.br/flowbee-pub/#/validarFVKF-LGT-FU35-B696. Assinado por: LUCAS LUIZ ARAUJO CORREA em 09/03/2026
LUCAS LUIZ ARAUJO CORREA em 09/03/2026. Junado em 31/03/2026 13:45:04 por AMANDA ARAUJO.



SINFRACAP202629092A





S/N 01 – ESTACA RAIZ PERFURADA NO SOLO COM D = 50 CM - CONFEÇÃO

A composição sem codificação da “Estaca raiz perfurada no solo com D = 50 cm – confecção”, foi baseada na composição: “2306180 - Estaca raiz perfurada no solo com D = 50 cm – confecção”, sendo ajustados os consumos dos insumos e produtividade para adequar com o ajuste no diâmetro da estaca

HASH: be2b0e843cb2fc3f13104213537990162755fb861bb3af6367c96867de03b650. Documento assinado digitalmente, valide em <https://aquilicoes.seplag.mt.gov.br/flowbee-pub/#/validar/fvKF-LGT-FU3F-B696>. Assinado por: LUCAS LUIZ ARAUJO CORREA em 09/03/2026
LUCAS LUIZ ARAUJO CORREA em 09/03/2026. Junado em 31/03/2026 13:45:04 por AMANDA ARAUJO.





		COMPOSIÇÃO DE PREÇO UNITÁRIO						SICRO	
		Data Base: Outubro/2025			Referência: Tabela SICRO - S. Deson.				
CÓDIGO:	S/N 01	SERVIÇO: Estaca raiz perfurada no solo com D = 50 cm - confecção						UNIDADE: m	
		Equipamentos	Qtde	Utilização		Custo Operacional		Custo	
				Prod.	Improd.	Prod.	Improd.	Unitário	
E9750	Bomba de injeção de argamassa com capac	0,22449	1,00	0,00		10,0231	5,7818	2,2501	
E9605	Caminhão tanque com capacidade de 6.000	1,00000	0,11	0,89		283,1160	87,7510	109,2412	
E9754	Grupo gerador - 68 kVA	0,43104	1,00	0,00		70,8132	9,5366	30,5233	
E9694	Misturador de argamassa de alta turbulência	0,43104	1,00	0,00		41,5728	36,5521	17,9195	
E9642	Perfuratriz hidráulica sobre esteiras para est	1,00000	1,00	0,00		395,5584	218,7935	395,5584	
E9071	Transportador manual carrinho de mão com	0,82672	1,00	0,00		0,7298	0,4938	0,6033	
							Total (A)	556,0958	
		Mão de Obra Suplementar	Unid.	Quant.		Salário Base		Custo Unitário	
P9824	Servente		h	4,82672		24,8221		119,8093	
							Total (B)	119,8093	
Custo Horário Total de Execução(A + B)								675,9051	
		Produção da Equipe(C)	m	2,46388					
Custo Unitário de Execução(D) = (A + B) / (C)								274,3255	
		Materiais	Unid.	Consumo		Custo		Custo Unitário	
M0082	Areia média lavada		m³	0,16846		79,1840		13,3393	
M0424	Cimento Portland CP II - 32 - saco		kg	129,58655		0,8049		104,3042	
M2322	Tubo de revestimento em aço-carbono sche		m	0,00100		3069,6327		3,0696	
							Total (E)	120,7131	
		Atividades Auxiliares	Unid.	Consumo		Custo		Custo Unitário	
							Total (F)	0,0000	
		Tempo Fixo	Código	Unid.	Consumo		Custo		Custo Unitário
M0082	Areia média lavada - Caminhão basculante	5914647	t	0,25269		1,8900		0,4776	
M0424	Cimento Portland CP II - 32 - saco - Caminh	5914655	t	0,12959		36,2300		4,6950	
M2322	Tubo de revestimento em aço-carbono	5914655	t	0,00014		36,2300		0,0051	
		schedule 40 para estaca raiz - ponteira schedule 80, D = 406,0 mm, peso 143 kg/m - Caminhão carroceria 15 t							
							Total (G)	5,1777	
		Momento de Transporte	Unid.	Consumo	DMT		Custo Unitário		
					LN	RP	P		
M0082	Areia média lavada - Caminhão basculante	tkm	0,25269	0,00	1,28	0,00	1,02	0,00	0,0000
M0424	Cimento Portland CP II - 32 - saco - Caminh	tkm	0,12959	0,00	1,12	0,30	0,89	36,70	3,5064
M2322	Tubo de revestimento em aço-carbono sche	tkm	0,00014	0,00	1,12	0,30	0,89	19,30	0,0020
							Custo Total (H)	3,5084	
Custo do FIC								27,3120	
Custo do FIT								0,00	
Custo Direto Total (D) + (E) + (F) + (G) + (H)								431,04	
B.D.I - Benefícios e Despesas Indireta								27,54%	118,70
Custo Unitário Total								549,74	
Obra:		PONTE DE CONCRETO PRÉ MOLDADO PROTENDIDO							
Local:		Rio Cuiabá - PT02446							
Rodovia:		VGD-00							
Trecho:		Entrº Av. Beira Rio (Proj.)-Estr. da Guarita							

HASH: ba2b06843cb2fc3f1310421353799016275fb961bb3af8367c96867de03b650. Documento assinado digitalmente, valide em https://aquissicoes.seplag.mt.gov.br/flowbee-pub/#/validar/FVKF-LJGT-FU35-B696. Assinado por: LUCAS LUIZ ARAUJO CORREA em 09/03/2026
LUCAS LUIZ ARAUJO CORREA em 09/03/2026. Junado em 31/03/2026 13:45:04 por AMANDA ARAUJO.



SINFRACAP202629092A





S/N 02 – CAMISA METÁLICA COM ESPESSURA DE 8MM D=750MM – CRAVADA COM MARTELO VIBRATÓRIO – SEM ESCAVAÇÃO - CRAVAÇÃO

Para a elaboração da composição da Camisa metálica com espessura de 8mm e D=800mm, foram referenciados nas composições:

- 1) auxiliar “2306612 - Confeção de camisa metálica em aço ASTM A36 com espessura de 8 mm - D = 800mm” sendo ajustado o consumo dos insumos de modo a adequar ao diâmetro de 750mm;*
- 2) 2306639 - Camisa metálica com espessura de 8 mm D = 800 mm - cravada com martelo vibratório - sem escavação – cravação, com a alteração do ser-viço auxiliar, alterou a composição principal.*

HASH: be2b0e843cb21c3f13104213537990162755fb861bb3af6367c96867de03b650. Documento assinado digitalmente, válido em <https://aquilicoses.seplag.mt.gov.br/fovee-pub/#/validar/FVKF-LGT-FU3F-B696>. Assinado por: LUCAS LUIZ ARAUJO CORREA em 09/03/2026
LUCAS LUIZ ARAUJO CORREA em 09/03/2026. Junado em 31/03/2026 13:45:04 por AMANDA ARAUJO.





		COMPOSIÇÃO DE PREÇO UNITÁRIO					SICRO		
		Data Base: Outubro/2025		Referência: Tabela SICRO - S. Deson.					
CÓDIGO:	s/n 02	SERVIÇO:	Camisa metálica com espessura de 8 mm D = 750 mm - cravada com martelo vibratório - sem escavação - cravação				UNIDADE:	m	
Equipamentos		Qtde	Utilização		Custo Operacional		Custo Unitário		
			Prod.	Improd.	Prod.	Improd.			
E9660	Guindaste móvel sobre esteiras com capac	1,00000	0,20	0,80	508,8878	255,6395	306,2892		
E9072	Martelo hidráulico vibratório com unidade hic	1,00000	0,80	0,20	1369,8465	575,4324	1210,9637		
						Total (A)	1517,2529		
Mão de Obra Suplementar		Unid.	Quant.		Salário Base		Custo Unitário		
P9824	Servente	h	4,00000		24,8221		99,2884		
						Total (B)	99,2884		
Custo Horário Total de Execução(A + B)							1616,5413		
Produção da Equipe(C)		m	5,74900						
Custo Unitário de Execução(D) = (A + B) / (C)							281,1865		
Materiais		Unid.	Consumo		Custo		Custo Unitário		
						Total (E)	0,0000		
Atividades Auxiliares		Unid.	Consumo		Custo		Custo Unitário		
2306612	Confeção de camisa metálica em aço ASTI	m	1,00000		1545,5500		1545,5500		
2408058	Solda elétrica de perfis metálicos e chapas c	kg	0,07295		65,0100		4,7425		
						Total (F)	1550,2925		
Tempo Fixo		Código	Unid.	Consumo		Custo		Custo Unitário	
						Total (G)	0,0000		
Momento de Transporte		Unid.	Consumo	DMT		Custo Unitário			
				LN	RP	P			
						Custo Total (H)	0,0000		
Custo do FIC							0,0000		
Custo do FIT							0,00		
Custo Direto Total (D) + (E) + (F) + (G) + (H)							1831,48		
B.D.I - Benefícios e Despesas Indireta							27,54%		
Custo Unitário Total							2335,86		
Obra:	PONTE DE CONCRETO PRÉ MOLDADO PROTENDIDO								
Local:	Rio Cuiabá - PT02446								
Rodovia:	VGD-00								
Trecho:	Entrº Av. Beira Rio (Proj.)-Estr. da Guarita								

HASH: ba2b06843cb2fc3f1310421353799016275fb861bb3af6367c96867de03b650. Documento assinado digitalmente, valide em https://aquilicoses.seplag.mt.gov.br/flowbee-pub/#/validarFVKF-LGT-FU3F-B696. Assinado por: LUCAS LUIZ ARAUJO CORREA em 09/03/2026
LUCAS LUIZ ARAUJO CORREA em 09/03/2026 13:45:04 por AMANDA ARAUJO.



SINFRACAP202629092A





S/N 08 - GUARDA CORPO MISTO CONCRETO E AÇO – AC/BC (FCK=25MPA)

a composição sem codificação do “guarda - corpo misto concreto e aço - ac/bc (fck=25mpa)”, foi elaborada de acordo com os materiais discriminados no projeto executivo (prancha 13/15) . para os custos dos insumos, foram utilizadas as tabelas do sicro/mt e seus consumos foram calculados conforme apresentado no projeto.

HASH: be2b0e843cb21c3f13104213537990162755fb861bb3af6367c66867de03b650. Documento assinado digitalmente, valide em <https://aquilicoses.seplag.mt.gov.br/flowbee-pub/#/validar/FVKF-LJGT-FU3F-B696>. Assinado por: LUCAS LUIZ ARAUJO CORREA em 09/03/2026
LUCAS LUIZ ARAUJO CORREA em 09/03/2026. Junado em 31/03/2026 13:45:04 por AMANDA ARAUJO.





	COMPOSIÇÃO DE PREÇO UNITÁRIO						SICRO	
	Data Base: Outubro/2025			Referência: Tabela SICRO - S. Deson.				
CÓDIGO: s/n 08	SERVIÇO: Guarda-corpo misto concreto e aço - AC/BC (Fck=25MPa)						UNIDADE: m	
	Equipamentos	Qtde	Utilização		Custo Operacional		Custo	
			Prod.	Improd.	Prod.	Improd.	Unitário	
E9547	Máquina de solda elétrica transformadora 25	1,00000	0,20	0,80	0,3240	0,1736	0,2037	
E9623	Máquina de bancada guilhotina - 4,00 kW	1,00000	0,20	0,80	14,8978	9,4699	10,5555	
Total (A)							10,7592	
	Mão de Obra Suplementar	Unid.	Quant.		Salário Base		Custo Unitário	
P9821	Pedreiro	h	0,50000		33,3620		16,6810	
P9825	Soldador	h	0,50000		41,0567		20,5284	
P9824	Servente	h	4,00000		24,8221		99,2884	
Total (B)							136,4978	
Custo Horário Total de Execução(A + B)							147,2570	
Produção da Equipe(C)							m	
							1,00000	
Custo Unitário de Execução(D) = (A + B) / (C)							147,257	
	Materiais	Unid.	Consumo		Custo		Custo Unitário	
M0962	Tubo em aço galvanizado - E = 2,00 mm e C	m	2,00000		28,5262		57,0524	
M1732	Luva em aço galvanizado com rosca BSP cl:	un	1,00000		16,5778		16,5778	
M2128	Tinta esmalte sintético acetinado	l	0,00200		30,0317		0,0601	
Total (E)							73,6903	
	Atividades Auxiliares	Unid.	Consumo		Custo		Custo Unitário	
0407819	Armação em aço CA-50 - fornecimento, preç	kg	6,80000		11,8700		80,7160	
1107896	Concreto fck = 25 MPa - confecção em betoi	m³	0,02250		492,0200		11,0705	
3108016	Fôrmas de compensado plastificado 14 mm	m²	0,60000		108,0200		64,8120	
Total (F)							156,5985	
	Tempo Fixo	Código	Unid.	Consumo		Custo		Custo Unitário
M0962	Tubo em aço galvanizado - E = 2,00 mm e C	5914655	t	0,00200		36,2300		0,0725
M1732	Luva em aço galvanizado com rosca BSP cl:	5914655	t	0,00100		36,2300		0,0362
M2128	Tinta esmalte sintético acetinado - Caminhã	5914655	t	0,00000		36,2300		0,0000
Total (G)							0,1087	
	Momento de Transporte	Unid.	Consumo	DMT			Custo Unitário	
				LN	RP	P		
M0962	Tubo em aço galvanizado - E = 2,00 mm e C	tkm	0,00200	0,00	1,12	0,30 0,89	19,30 0,73	0,0287
M1732	Luva em aço galvanizado com rosca BSP cl:	tkm	0,00100	0,00	1,12	0,30 0,89	19,30 0,73	0,0144
M2128	Tinta esmalte sintético acetinado - Caminhã	tkm	0,00000	0,00	1,12	0,30 0,89	19,30 0,73	0,0000
Custo Total (H)							0,0431	
Custo do FIC							0,0000	
Custo do FIT							0,00	
Custo Direto Total (D) + (E) + (F) + (G) + (H)							377,70	
B.D.I - Benefícios e Despesas Indireta							27,54%	104,01
Custo Unitário Total							481,71	
Obra:	PONTE DE CONCRETO PRÉ MOLDADO PROTENDIDO							
Local:	Rio Cuiabá - PT02446							
Rodovia:	VGD-00							
Trecho:	Entrº Av. Beira Rio (Proj.)-Estr. da Guarita							

HASH: ba2b0e84cb2c3f13104213537990162759b861bb3af6367c66967de03b650. Documento assinado digitalmente, valide em https://aquissicoes.seplag.mt.gov.br/flowbee/pub/#/validar/FVKF-LGT-FU3F-B696. Assinado por: LUCAS LUIZ ARAUJO CORREA em 09/03/2026
LUCAS LUIZ ARAUJO CORREA em 09/03/2026. Junado em 31/03/2026 13:45:04 por AMANDA ARAUJO.



SINFRACAP202629092A



SINFRA
SECRETARIA DO ESTADO
DE INFRAESTRUTURA E LOGÍSTICA
ESTADO DE MATO GROSSO



HASH: be2b06843cb21c3f13104213537990162755fb861bb3af6367c96867de03b650. Documento assinado digitalmente, valide em <https://aquilicoses.seplag.mt.gov.br/flowbee-pub/#/validar/FVKF-LJGT-FU3F-B696>. Assinado por: LUCAS LUIZ ARAUJO CORREA em 09/03/2026
LUCAS LUIZ ARAUJO CORREA em 09/03/2026. Junjado em 31/03/2026 13:45:04 por AMANDA ARAUJO.

25. SINALIZAÇÃO



231



SINFRACAP202629092A



PLACA	DIMENSÕES	QUANTIDADE	OBSERVAÇÕES
	2,00 x 1,00m	02	
	0,80 x 0,80m	02	
	0,50 x 0,60m	20	
	0,30 x 0,90m	2	
	0,30 x 0,90m	2	
	ø800mm Ver. IPR-743	2	
	ø800mm Ver. IPR-743	2	
	ø800mm Ver. IPR-743	2	

ESTADO DE MATO GROSSO
SECRETARIA DO ESTADO DE INFRAESTRUTURA E LOGÍSTICA
PONTE DE CONCRETO PRE-MOLDADO PROTENDIDO
ENTR. AV. BEIRA RIO (RCA) - ESTRADA DA CLAYTONIA, LUCAS LUIZ ARAUJO CORREA, 15.00m
LUCAS LUIZ ARAUJO CORREA, 15.00m
LUCAS LUIZ ARAUJO CORREA, 15.00m

RIO CUJABÁ

PLACAS DE SINLIZAÇÃO

FCR

PLACA Nº 1108



HASH: ba2b06843cb21c3f13104213537990162755fb861bb3af6367c66867de03b650. Documento assinado digitalmente, valide em <https://aquilicoes.seplag.mt.gov.br/flowbee-pub/#/validar/fvKF-LJGT-FU3F-B696>. Assinado por: LUCAS LUIZ ARAUJO CORREA em 09/03/2026



SINFRA
SECRETARIA DO ESTADO
DE INFRAESTRUTURA E LOGÍSTICA
ESTADO DE MATO GROSSO



HASH: be2b06843cb21c3f13104213537990162755fb861bb3af6367c96867de03b650. Documento assinado digitalmente, valide em <https://aquilicoes.seplag.mt.gov.br/flowbee-pub/#/validar/FVKF-LJGT-FU3F-B696>. Assinado por: LUCAS LUIZ ARAUJO CORREA em 09/03/2026
LUCAS LUIZ ARAUJO CORREA em 09/03/2026. Junhado em 31/03/2026 13:45:04 por AMANDA ARAUJO.

26. ART- ANOTAÇÃO DE RESPONSABILIDADE TÉCNICA



233



SINFRACAP202629092A





Anotação de Responsabilidade Técnica -
ART Lei nº 6.496, de 7 de dezembro de 1977

CREA-MT

ART DE OBRA/SERVIÇO
1220250218796

Conselho Regional de Engenharia e Agronomia do CREA-MT

1. Responsável Técnico	
MARILDA DE CASTRO COSTA	RNP: 2607349869
Título Profissional: ENGENHEIRA CIVIL	Registro: 91385
Empresa Contratada: CONSORCIO FCK/PROJECTA	Registro: 53128

2. Dados do Contrato	
Contratante: SECRETARIA DE ESTADO DE INFRAESTRUTURA E LOGÍSTICA - SINFRA	CPF/CNPJ: 03.507.415/0022-79
Rua: AVENIDA DOUTOR HÉLIO RIBEIRO	Número: SIN
Complemento: CENTRO POLITICO ADMINISTRATIVO	Bairro: PAIAGUÁS
Cidade: CUIABÁ	UF: MT
	País: Brasil
Contrato: 057/2023/00/00	Celebrado em: 17/07/2023
Valor: R\$ 4.952.921,27	CEP: 78.048-250
Ação Institucional:	Tipo de Contratante: PESSOA JURÍDICA DE DIREITO PÚBLICO
	Vinculado à ART:

3. Dados Obra/Serviço								
Logradouro	Bairro	Número	Complemento	Cidade	UF	País	Cep	Coordenada
RODOVIA MT-060	ZONA RURAL	S/N	PT01810 - TECHO: POCONÉ - PORTO JOFRE	POCONÉ	MT	BRA	78.175-000	016°55'53.76" S 056°52'54.84" O
RODOVIA MT-060	ZONA RURAL	S/N	PT01802 - TECHO: POCONÉ - PORTO JOFRE	POCONÉ	MT	BRA	78.175-000	016°52'04.80" S 056°49'47.64" O
RODOVIA MT-060	ZONA RURAL	S/N	PT01812 - TECHO: POCONÉ - PORTO JOFRE	POCONÉ	MT	BRA	78.175-000	016°56'45.24" S 056°53'49.56" O
RODOVIA MT-060	ZONA RURAL	S/N	PT01830 - TECHO: POCONÉ - PORTO JOFRE	POCONÉ	MT	BRA	78.175-000	017°01'44.40" S 056°57'33.84" O
RODOVIA MT-060	ZONA RURAL	S/N	PT01831 - TECHO: POCONÉ - PORTO JOFRE	POCONÉ	MT	BRA	78.175-000	017°02'11.40" S 056°57'27.72" O
RODOVIA MT-060	ZONA RURAL	S/N	PT01827 - TECHO: POCONÉ - PORTO JOFRE	POCONÉ	MT	BRA	78.175-000	017°00'54.00" S 056°57'45.72" O
RODOVIA MT-060	ZONA RURAL	S/N	PT01829 - TECHO: POCONÉ - PORTO JOFRE	POCONÉ	MT	BRA	78.175-000	017°01'23.88" S 056°57'38.52" O
RODOVIA MT-060	ZONA RURAL	S/N	PT01823 - TECHO: POCONÉ - PORTO JOFRE	POCONÉ	MT	BRA	78.175-000	016°59'22.92" S 056°57'25.20" O
RODOVIA MT-060	ZONA RURAL	S/N	PT01828 - TECHO: POCONÉ - PORTO JOFRE	POCONÉ	MT	BRA	78.175-000	017°01'05.88" S 056°57'42.84" O
RODOVIA MT-060	ZONA RURAL	S/N	PT01832 - TECHO: POCONÉ - PORTO JOFRE	POCONÉ	MT	BRA	78.175-000	017°02'31.92" S 056°57'23.40" O

6. Declarações

Disponibilidade: Declaro que as regras de acessibilidade previstas nas normas técnicas da ABNT, na legislação específica e no Decreto nº 5.296, de 2 de dezembro de 2004, não se aplicam às atividades profissionais acima relacionadas.

7. Entidade de Classe

8. Assinaturas

Declaro serem verdadeiras as informações acima.

Local	/	/	data
Marilda de Castro Costa:01534644881			
015.346.448-81 - MARILDA DE CASTRO COSTA			
03.507.415/0022-79 - SECRETARIA DE ESTADO DE INFRAESTRUTURA E LOGÍSTICA - SINFRA			

Valor ART: R\$ 103,03 Registrada em: 18/10/2025 Valor Pago: R\$ 103,03

9. Informações

A ART é válida somente quando quitada, mediante apresentação do comprovante do pagamento ou conferência no site do Crea.
A autenticidade deste documento pode ser verificada no site www.crea-mt.org.br ou www.confex.org.br.
A guarda da via assinada da ART será de responsabilidade do profissional e do contratante com o objetivo de documentar o vínculo contratual.

Em substituição a ART Nº 1220240153348

www.crea-mt.org.br cate@crea-mt.org.br
tel: (65)3315-3000

Nosso Número: 00037/041380032045731

HASH: ba2b06843c2f3f131042135379901627559b861bb3af6367c66867de03b650. Documento assinado digitalmente, válido em <https://aquilicoses.seplag.mt.gov.br/flowbee-pub/#/validar/rvxf-jlgt-fu3f-b696>. Assinado por: LUCAS LUIZ ARAUJO CORREA em 09/03/2026
LUCAS LUIZ ARAUJO CORREA em 09/03/2026. Junado em 31/03/2026 13:45:04 por AMANDA ARAUJO.



SINFRACAP202629092A





Anotação de Responsabilidade Técnica -
ART Lei nº 6.496, de 7 de dezembro de 1977

CREA-MT

ART DE OBRA/SERVIÇO
1220250218796

Conselho Regional de Engenharia e Agronomia do CREA-MT

RODOVIA MT-060	ZONA RURAL	S/N	PT01826 - TECHO: POCONÉ - PORTO JOFRE	POCONÉ	MT	BRA	78.175-000	017°00'34.20" S 056°57'50.40" O
RODOVIA MT-060	ZONA RURAL	S/N	PT01825 - TECHO: POCONÉ - PORTO JOFRE	POCONÉ	MT	BRA	78.175-000	017°00'13.68" S 056°57'55.08" O
RODOVIA MT-060	ZONA RURAL	S/N	PT01890 - TECHO: POCONÉ - PORTO JOFRE	POCONÉ	MT	BRA	78.175-000	017°13'21.00" S 056°54'58.32" O
RODOVIA MT-060	ZONA RURAL	S/N	PT01891 - TECHO: POCONÉ - PORTO JOFRE	POCONÉ	MT	BRA	78.175-000	017°16'10.56" S 056°53'24.00" O
RODOVIA MT-060	RONA RURAL	S/N	PT01883 - TECHO: POCONÉ - PORTO JOFRE	POCONÉ	MT	BRA	78.175-000	017°14'16.44" S 056°54'46.08" O
RODOVIA MT-060	ZONA RURAL	S/N	PT01897 - TECHO: POCONÉ - PORTO JOFRE	POCONÉ	MT	BRA	78.175-000	017°15'14.04" S 056°54'33.48" O
RODOVIA MT-060	ZONA RURAL	S/N	PT01866 - TECHO: POCONÉ - PORTO JOFRE	POCONÉ	MT	BRA	78.175-000	017°11'20.04" S 056°55'24.60" O
RODOVIA MT-060	ZONA RURAL	S/N	PT01882 - TECHO: POCONÉ - PORTO JOFRE	POCONÉ	MT	BRA	78.175-000	017°13'53.04" S 056°54'51.12" O
RODOVIA MT-060	ZONA RURAL	S/N	PT01877 - TECHO: POCONÉ - PORTO JOFRE	POCONÉ	MT	BRA	78.175-000	017°12'19.08" S 056°55'11.64" O
RODOVIA MT-060	ZONA RURAL	S/N	PT01890 - TECHO: POCONÉ - PORTO JOFRE	POCONÉ	MT	BRA	78.175-000	017°15'58.32" S 056°53'45.96" O
RODOVIA MT-060	ZONA RURAL	S/N	PT01889 - TECHO: POCONÉ - PORTO JOFRE	POCONÉ	MT	BRA	78.175-000	017°15'39.96" S 056°54'19.08" O
RODOVIA MT-060	ZONA RURAL	S/N	PT01888 - TECHO: POCONÉ - PORTO JOFRE	POCONÉ	MT	BRA	78.175-000	017°15'21.60" S 056°54'31.68" O
RODOVIA MT-060	ZONA RURAL	S/N	PT01885 - TECHO: POCONÉ - PORTO JOFRE	POCONÉ	MT	BRA	78.175-000	017°14'44.16" S 056°54'39.96" O
RODOVIA MT-060	ZONA RURAL	S/N	PT01848 - TECHO: POCONÉ - PORTO JOFRE	POCONÉ	MT	BRA	78.175-000	017°06'21.96" S 056°56'31.56" O
RODOVIA MT-060	ZONA RURAL	S/N	PT01861 - TECHO: POCONÉ - PORTO JOFRE	POCONÉ	MT	BRA	78.175-000	017°09'11.16" S 056°55'53.40" O
RODOVIA MT-060	ZONA RURAL	S/N	PT01878 - TECHO: POCONÉ - PORTO JOFRE	POCONÉ	MT	BRA	78.175-000	017°12'50.40" S 056°55'04.80" O
RODOVIA MT-060	ZONA RURAL	S/N	PT01899 - TRECHO: POCONÉ - PORTO JOFRE	POCONÉ	MT	BRA	78.175-000	017°17'43.08" S 056°50'35.16" O
RODOVIA MT-060	ZONA RURAL	S/N	PT01894 - TRECHO: POCONÉ - PORTO JOFRE	POCONÉ	MT	BRA	78.175-000	017°16'37.92" S 056°52'34.32" O

6. Declarações

Acessibilidade: Declaro que as regras de acessibilidade previstas nas normas técnicas da ABNT, na legislação específica e no Decreto nº 5.296, de 2 de dezembro de 2004, não se aplicam às atividades profissionais acima relacionadas.

7. Entidade de Classe

8. Assinaturas

Declaro serem verdadeiras as informações acima.

Local	data
Marilda de Castro Costa: 01534644881	
015.346.448-81 - MARILDA DE CASTRO COSTA	
03.507.415/0022-79 - SECRETARIA DE ESTADO DE INFRAESTRUTURA E LOGÍSTICA - SINFRA	

Valor ART: R\$ 103,03 Registrada em: 18/10/2025 Valor Pago: R\$ 103,03

9. Informações

A ART é válida somente quando quitada, mediante apresentação do comprovante do pagamento ou conferência no site do Crea.
A autenticidade deste documento pode ser verificada no site www.crea-mt.org.br ou www.confexa.org.br.
A guarda da via assinada da ART será de responsabilidade do profissional e do contratante com o objetivo de documentar o vínculo contratual.

Em substituição a ART Nº 1220240153348

www.crea-mt.org.br cate@crea-mt.org.br
tel: (65)3315-3000

Nosso Número: 00037/041380032045731

HASH: ba2b06843c2f3f131042135379901627559b961bb3af6367c66867de03b650. Documento assinado digitalmente, valide em <https://aquilicoses.seplag.mt.gov.br/flowbee-pub/#/validar/rv/kf-ljgt-flt-fu35-b596>. Assinado por: LUCAS LUIZ ARAUJO CORREA em 09/03/2026. Assinado em: 31/03/2026 13:45:04 por AMANDA ARAUJO.

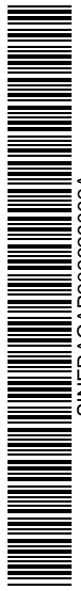

SINFRACAP202629092A





Anotação de Responsabilidade Técnica -
ART Lei nº 6.496, de 7 de dezembro de 1977

CREA-MT

ART DE OBRA/SERVIÇO
1220250218796

Conselho Regional de Engenharia e Agronomia do CREA-MT

RODOVIA MT-060	ZONA RURAL	S/N	PT01905 - TRECHO: POCONÉ - PORTO JOFRE	POCONÉ	MT	BRA	78.175-000	017°18'59.40" S 056°48'54.36" O
RODOVIA MT-060	ZONA RURAL	S/N	PT01898 - TRECHO: POCONÉ - PORTO JOFRE	POCONÉ	MT	BRA	78.175-000	017°17'27.60" S 056°51'03.24" O
RODOVIA MT-060	ZONA RURAL	S/N	PT01901 - TRECHO: POCONÉ - PORTO JOFRE	POCONÉ	MT	BRA	78.175-000	017°18'20.88" S 056°49'50.16" O
RODOVIA MT-060	ZONA RURAL	S/N	PT01896 - TRECHO: POCONÉ - PORTO JOFRE	POCONÉ	MT	BRA	78.175-000	017°17'14.64" S 056°51'26.64" O
RODOVIA MT-060	ZONA RURAL	S/N	PT01907 - TRECHO: POCONÉ - PORTO JOFRE	POCONÉ	MT	BRA	78.175-000	017°20'25.80" S 056°47'00.60" O
RODOVIA MT-060	ZONA RURAL	S/N	PT01903 - TRECHO: POCONÉ - PORTO JOFRE	POCONÉ	MT	BRA	78.175-000	017°18'25.56" S 056°49'43.32" O
RODOVIA MT-060	ZONA RURAL	S/N	PT01900 - TRECHO: POCONÉ - PORTO JOFRE	POCONÉ	MT	BRA	78.175-000	017°18'16.92" S 056°49'55.92" O
RODOVIA MT-060	ZONA RURAL	S/N	PT01897 - TRECHO: POCONÉ - PORTO JOFRE	POCONÉ	MT	BRA	78.175-000	017°17'16.08" S 056°51'24.12" O
RODOVIA MT-060	ZONA RURAL	S/N	PT01892 - TRECHO: POCONÉ - PORTO JOFRE	POCONÉ	MT	BRA	78.175-000	017°16'24.24" S 056°52'58.80" O
RODOVIA MT-060	ZONA RURAL	S/N	PT01895 - TRECHO: POCONÉ - PORTO JOFRE	POCONÉ	MT	BRA	78.175-000	017°17'03.84" S 056°51'46.80" O
RODOVIA MT-060	ZONA RURAL	S/N	PT01908 - TRECHO: POCONÉ - PORTO JOFRE	POCONÉ	MT	BRA	78.175-000	017°20'37.32" S 056°46'49.80" O
RODOVIA MT-060	ZONA RURAL	S/N	PT01902 - TRECHO: POCONÉ - PORTO JOFRE	POCONÉ	MT	BRA	78.175-000	017°18'24.12" S 056°49'45.48" O
RODOVIA MT060	ZONA RURAL	S/N	PT01893 - TRECHO: POCONÉ - PORTO JOFRE	POCONÉ	MT	BRA	78.175-000	017°16'28.20" S 056°52'51.60" O
RODOVIA VGD-00	ZONA URBANA	S/N	RIO CUIABÁ - PTO2446 - TRECHO: ENTR. AV. BEIRA RIO (PROJ.) - ESTRADA DA GUARITA	CUIABÁ	MT	BRA	78.000-000	015°35'13.00" S 056°08'21.00" O
RODOVIA MUNICIPAL	ZONA RURAL	S/N	RIO BAMBÁ (ARICÁ MIRIM) - TRECHO: ENTR. BR-364 - ENTR. MT-551	CUIABÁ	MT	BRA	78.000-000	015°46'23.00" S 055°35'34.00" O

Data de Início: 04/08/2023 Previsão Término: 29/07/2024 Código:

Tipo Proprietário: PESSOA JURÍDICA DE DIREITO PÚBLICO Proprietário: SECRETARIA DE ESTADO DE INFRAESTRUTURA E LOGÍSTICA - SINFRA CPF/CNPJ: 03.507.415/0022-79

Finalidade: INFRA-ESTRUTURA

6. Declarações

Disponibilidade: Declaro que as regras de acessibilidade previstas nas normas técnicas da ABNT, na legislação específica e no Decreto nº 5.296, de 2 de dezembro de 2004, não se aplicam às atividades profissionais acima relacionadas.

7. Entidade de Classe

8. Assinaturas

Declaro serem verdadeiras as informações acima.

Local	Assinatura	Data
Marilda de Castro Costa:01534644881	<i>[Assinatura]</i>	
015.346.448-81 - MARILDA DE CASTRO COSTA		

03.507.415/0022-79 - SECRETARIA DE ESTADO DE INFRAESTRUTURA E LOGÍSTICA - SINFRA

Valor ART: R\$ 103,03 Registrada em: 18/10/2025 Valor Pago: R\$ 103,03

9. Informações

A ART é válida somente quando quitada, mediante apresentação do comprovante do pagamento ou conferência no site do Crea.
A autenticidade deste documento pode ser verificada no site www.crea-mt.org.br ou www.confex.org.br.
A guarda da via assinada da ART será de responsabilidade do profissional e do contratante com o objetivo de documentar o vínculo contratual.

Em substituição a ART Nº 1220240153348

www.crea-mt.org.br cate@crea-mt.org.br
tel: (65)3315-3000



Nosso Número: 00037/041380032045731

HASH: be2b06843cb2fc3f131042135379901627559b961bb3af6367c66867de03b650. Documento assinado digitalmente, válido em <https://aquilicoses.seplag.mt.gov.br/flowbee-pub/#/validar/rvkvf-ljgt-fu35-B696>. Assinado por: LUCAS LUIZ ARAUJO CORREA em 09/03/2026. Jornado em: 31/03/2026 13:45:04 por AMANDA ARAUJO.



SINFRACAP202629092A





Anotação de Responsabilidade Técnica -
ART Lei nº 6.496, de 7 de dezembro de 1977

CREA-MT

ART DE OBRA/SERVIÇO
1220250218796

Conselho Regional de Engenharia e Agronomia do CREA-MT

4. Atividades Técnicas					
Grupo/Subgrupo	Atividade Profissional	Obra/Serviço	Complemento	Quantidade	Unidade
Estruturas - Obras de Arte					
	Projeto	de pontes		14.392,0000	metro quadrado
	Elaboração de orçamento	de pontes		44,0000	unidade
	Estudo	de pontes		44,0000	unidade
	Coordenação	de pontes		14.392,0000	metro quadrado
Geografia - Geografia Física - Biogeografia					
	Estudo	de pluviometria		44,0000	unidade
Geotecnia e Geologia da Engenharia - Estabilidade de Taludes e Contenções					
	Projeto	de contenções	em concreto armado	82,0000	unidade
Geotecnia e Geologia da Engenharia - Obras de Terra					
	Projeto	de obras de terra	terraplenagem	41,0000	quilômetro
Geotecnia e Geologia da Engenharia - Sondagens					
	Estudo	de sondagem geotécnica	mista	3.183,3600	metro
Topografia - Levantamentos Topográficos Especiais e Nivelamentos de Precisão					
	Levantamento	de levantamento batimétrico		44,0000	quilômetro
Transportes - Infraestrutura Rodoviária					
	Estudo	de traçado viário para rodovias		41,0000	quilômetro
	Coordenação	de infraestrutura rodoviária		41,0000	quilômetro
	Projeto	de infraestrutura rodoviária		41,0000	quilômetro
Transportes - Sistemas de Transporte, Tráfego e Trânsito					
	Estudo	de sistema de transporte	rodoviário	41,0000	unidade

Após a conclusão das atividades técnicas o profissional deverá proceder a baixa desta ART

5. Observações

Elab. estudos, proj. exec. de O.A.E., incl. hidrol. e enc., conf. plan. aditivo do LC.057/2023/00/00-SINFRA

6. Declarações

Disponibilidade: Declaro que as regras de acessibilidade previstas nas normas técnicas da ABNT, na legislação específica e no Decreto nº 5.296, de 2 de dezembro de 2004, não se aplicam às atividades profissionais acima relacionadas.

7. Entidade de Classe

8. Assinaturas

Declaro serem verdadeiras as informações acima.

Local: Marilda de Castro Costa 01534644881
data: 015.346.448-01 - MARILDA DE CASTRO COSTA
09.507.415/0022-79 - SECRETARIA DE ESTADO DE INFRAESTRUTURA E LOGÍSTICA - SINFRA

Valor ART: R\$ 103,03

Registrada em: 18/10/2025

Valor Pago: R\$ 103,03

9. Informações

A ART é válida somente quando quitada, mediante apresentação do comprovante do pagamento ou conferência no site do Crea.
A autenticidade deste documento pode ser verificada no site www.crea-mt.org.br ou www.confex.org.br.
A guarda da via assinada da ART será de responsabilidade do profissional e do contratante com o objetivo de documentar o vínculo contratual.

Em substituição a ART Nº 1220240153348

www.crea-mt.org.br
tel: (65)3315-3000



Nosso Número: 00037/041380032045731

HASH: be2b06843c2f3f13104213537990162755b961bb3af6367c66867de03b650. Documento assinado digitalmente, válido em <https://aquissicoes.seplag.mt.gov.br/flowbee-pub/#/validarFVVF-LJGT-FU35-B696>. Assinado por: LUCAS LUIZ ARAUJO CORREA em 09/03/2026



SINFRACAP202629092A



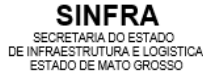

Anotação de Responsabilidade Técnica - ART Lei nº 6.496, de 7 de dezembro de 1977

CREA-MT

ART DE OBRA/SERVIÇO
1220250219134
Coautor à 1220250218796

Conselho Regional de Engenharia e Agronomia do CREA-MT

1. Responsável Técnico

LUCAS LUIZ ARAUJO CORREA	RNP: 1203670761
Título Profissional: ENGENHEIRO CIVIL	Registro: 14567
Empresa Contratada: CONSORCIO FCK/PROJECTA	Registro: 53128

2. Dados do Contrato

Contratante: SECRETARIA DE ESTADO DE INFRAESTRUTURA E LOGÍSTICA - SINFRA	CPF/CNPJ: 03.507.415/0022-79
Rua: AVENIDA DOUTOR HÉLIO RIBEIRO	Número: SIN
Complemento: CENTRO POLITICO ADMINISTRATIVO	País: Brasil
Cidade: CUIABÁ	UF: MT
Contrato: 057/2023/00/00	Celebrado em: 17/07/2023
Valor: R\$ 4.952.921,27	CEP: 78.048-250
Ação Institucional:	Vinculado à ART: 1220250218796
	Tipo de Contratante: PESSOA JURÍDICA DE DIREITO PÚBLICO

3. Dados Obra/Serviço

Logradouro	Bairro	Número	Complemento	Cidade	UF	País	Cep	Coordenada
RODOVIA MT-060	ZONA RURAL	S/N	PT01893 - TECHO: POCONÉ - PORTO JOFRE	POCONÉ	MT	BRA	78.175-000	017°16'28.20" S 056°52'51.60" O
RODOVIA MT-060	ZONA RURAL	S/N	PT01832 - TECHO: POCONÉ - PORTO JOFRE	POCONÉ	MT	BRA	78.175-000	017°02'31.92" S 056°57'23.40" O
RODOVIA MT-060	ZONA RURAL	S/N	PT01828 - TECHO: POCONÉ - PORTO JOFRE	POCONÉ	MT	BRA	78.175-000	017°01'05.88" S 056°57'42.84" O
RODOVIA MT-060	ZONA RURAL	S/N	PT01831 - TECHO: POCONÉ - PORTO JOFRE	POCONÉ	MT	BRA	78.175-000	017°02'11.40" S 056°57'27.72" O
RODOVIA MT-060	ZONA RURAL	S/N	PT01829 - TECHO: POCONÉ - PORTO JOFRE	POCONÉ	MT	BRA	78.175-000	017°01'23.88" S 056°57'38.52" O
RODOVIA MT-060	ZONA RURAL	S/N	PT01827 - TECHO: POCONÉ - PORTO JOFRE	POCONÉ	MT	BRA	78.175-000	017°00'54.00" S 056°57'45.72" O
RODOVIA MT-060	ZONA RURAL	S/N	PT01830 - TECHO: POCONÉ - PORTO JOFRE	POCONÉ	MT	BRA	78.175-000	017°01'44.40" S 056°57'33.84" O
RODOVIA MT-060	ZONA RURAL	S/N	PT01810 - TECHO: POCONÉ - PORTO JOFRE	POCONÉ	MT	BRA	78.175-000	016°55'53.76" S 056°52'54.84" O
RODOVIA MT-060	ZONA RURAL	S/N	PT01823 - TECHO: POCONÉ - PORTO JOFRE	POCONÉ	MT	BRA	78.175-000	016°59'22.92" S 056°57'25.20" O
RODOVIA MT-060	ZONA RURAL	S/N	PT01802 - TECHO: POCONÉ - PORTO JOFRE	POCONÉ	MT	BRA	78.175-000	016°52'04.80" S 056°49'47.64" O

4. Declarações

Disponibilidade: Declaro que as regras de acessibilidade previstas nas normas técnicas da ABNT, na legislação específica e no Decreto nº 5.296, de 2 de dezembro de 2004, não se aplicam às atividades profissionais acima relacionadas.

5. Entidade de Classe

6. Assinaturas

Declaro serem verdadeiras as informações acima.

Local: LUCAS LUIZ ARAUJO CORREA 22091942880	Assinado de forma digital por LUCAS LUIZ ARAUJO CORREA 22091942880
220 919 428-80 - LUCAS LUIZ ARAUJO CORREA	
03.507.415/0022-79 - SECRETARIA DE ESTADO DE INFRAESTRUTURA E LOGÍSTICA - SINFRA	

Valor ART: R\$ 103,03 Registrada em: 20/10/2025 Valor Pago: R\$ 103,03

7. Informações

A ART é válida somente quando quitada, mediante apresentação do comprovante do pagamento ou conferência no site do Crea.
A autenticidade deste documento pode ser verificada no site www.crea-mt.org.br ou www.confex.org.br.
A guarda da via assinada da ART será de responsabilidade do profissional e do contratante com o objetivo de documentar o vínculo contratual.

Em substituição a ART Nº 1220250008067

www.crea-mt.org.br cate@crea-mt.org.br
tel: (65)3315-3000

Nosso Número: 00037/041380032045889

HASH: ba2b06843c2f3f131042135379901627559b861bb3af6367c66867de03b650. Documento assinado digitalmente, valide em <https://aquilicoses.seplag.mt.gov.br/flowbee-pub/#/validar/fvKF-JLGT-FU35-B696>. Assinado por: LUCAS LUIZ ARAUJO CORREA em 09/03/2026
LUCAS LUIZ ARAUJO CORREA em 09/03/2026. Junjado em 31/03/2026 13:45:04 por AMANDA ARAUJO.



SINFRACAP202629092A





Anotação de Responsabilidade Técnica - ART Lei nº 6.496, de 7 de dezembro de 1977

CREA-MT

ART DE OBRA/SERVIÇO
1220250219134

Coautor à 1220250218796

Conselho Regional de Engenharia e Agronomia do CREA-MT

RODOVIA MT-060	ZONA RURAL	S/N	PT01812 - TECHO: POCONÉ - PORTO JOFRE	POCONÉ	MT	BRA	78.175-000	016°05'45.24" S 056°53'49.56" O
RODOVIA MT-060	ZONA RURAL	S/N	PT01883 - TECHO: POCONÉ - PORTO JOFRE	POCONÉ	MT	BRA	78.175-000	017°04'16.44" S 056°54'46.08" O
RODOVIA MT-060	ZONA RURAL	S/N	PT01891 - TECHO: POCONÉ - PORTO JOFRE	POCONÉ	MT	BRA	78.175-000	017°06'10.56" S 056°53'24.00" O
RODOVIA MT-060	ZONA RURAL	S/N	PT01880 - TECHO: POCONÉ - PORTO JOFRE	POCONÉ	MT	BRA	78.175-000	017°03'21.00" S 056°54'58.32" O
RODOVIA MT-060	ZONA RURAL	S/N	PT01825 - TECHO: POCONÉ - PORTO JOFRE	POCONÉ	MT	BRA	78.175-000	017°00'13.68" S 056°57'55.08" O
RODOVIA MT-060	ZONA RURAL	S/N	PT01826 - TECHO: POCONÉ - PORTO JOFRE	POCONÉ	MT	BRA	78.175-000	017°00'34.20" S 056°57'50.40" O
RODOVIA MT-060	ZONA RURAL	S/N	PT01887 - TECHO: POCONÉ - PORTO JOFRE	POCONÉ	MT	BRA	78.175-000	017°01'51.04" S 056°54'33.48" O
RODOVIA MT-060	ZONA RURAL	S/N	PT01890 - TECHO: POCONÉ - PORTO JOFRE	POCONÉ	MT	BRA	78.175-000	017°01'55.32" S 056°53'45.96" O
RODOVIA MT-060	ZONA RURAL	S/N	PT01882 - TECHO: POCONÉ - PORTO JOFRE	POCONÉ	MT	BRA	78.175-000	017°03'53.04" S 056°54'51.12" O
RODOVIA MT-060	ZONA RURAL	S/N	PT01866 - TECHO: POCONÉ - PORTO JOFRE	POCONÉ	MT	BRA	78.175-000	017°01'20.04" S 056°55'24.60" O
RODOVIA MT-060	ZONA RURAL	S/N	PT01889 - TECHO: POCONÉ - PORTO JOFRE	POCONÉ	MT	BRA	78.175-000	017°01'39.96" S 056°54'19.08" O
RODOVIA MT-060	ZONA RURAL	S/N	PT01848 - TECHO: POCONÉ - PORTO JOFRE	POCONÉ	MT	BRA	78.175-000	017°06'21.96" S 056°56'31.56" O
RODOVIA MT-060	ZONA RURAL	S/N	PT01894 - TECHO: POCONÉ - PORTO JOFRE	POCONÉ	MT	BRA	78.175-000	017°01'37.92" S 056°52'34.32" O
RODOVIA MT-060	ZONA RURAL	S/N	PT01878 - TECHO: POCONÉ - PORTO JOFRE	POCONÉ	MT	BRA	78.175-000	017°01'25.40" S 056°55'04.80" O
RODOVIA MT-060	ZONA RURAL	S/N	PT01885 - TECHO: POCONÉ - PORTO JOFRE	POCONÉ	MT	BRA	78.175-000	017°01'44.16" S 056°54'39.96" O
RODOVIA MT-060	ZONA RURAL	S/N	PT01899 - TECHO: POCONÉ - PORTO JOFRE	POCONÉ	MT	BRA	78.175-000	017°01'43.08" S 056°50'35.16" O
RODOVIA MT-060	ZONA RURAL	S/N	PT01888 - TECHO: POCONÉ - PORTO JOFRE	POCONÉ	MT	BRA	78.175-000	017°01'51.60" S 056°54'31.68" O
RODOVIA MT-060	ZONA RURAL	S/N	PT01861 - TECHO: POCONÉ - PORTO JOFRE	POCONÉ	MT	BRA	78.175-000	017°09'11.16" S 056°55'33.40" O

6. Declarações

Disponibilidade: Declaro que as regras de acessibilidade previstas nas normas técnicas da ABNT, na legislação específica e no Decreto nº 5.296, de 2 de dezembro de 2004, não se aplicam às atividades profissionais acima relacionadas.

7. Entidade de Classe

8. Assinaturas

Declaro serem verdadeiras as informações acima.

Local: LUCAS LUIZ ARAUJO
CORREA-22091942880

220 919 428-80 - LUCAS LUIZ ARAUJO CORREA

09.507.415/0022-79 - SECRETARIA DE ESTADO DE INFRAESTRUTURA E LOGÍSTICA - SINFRA

Valor ART: R\$ 103,03 Registrada em 20/10/2025 Valor Pago: R\$ 103,03

9. Informações

A ART é válida somente quando quitada, mediante apresentação do comprovante do pagamento ou conferência no site do Crea.
A autenticidade deste documento pode ser verificada no site www.crea-mt.org.br ou www.confex.org.br.
A guarda da via assinada da ART será de responsabilidade do profissional e do contratante com o objetivo de documentar o vínculo contratual.

Em substituição a ART Nº 1220250008067

www.crea-mt.org.br cate@crea-mt.org.br
(65)3315-3000



Nosso Número: 00037/041380032045889

Assinado por: LUCAS LUIZ ARAUJO CORREA em 09/03/2026. Documento assinado digitalmente, válido em <https://aquilicoses.seplag.mt.gov.br/flowbee-pub/#/validar/rv/kf-ljgt-flt-fu35-b696>. Validado em 31/03/2026 13:45:04 por AMANDA ARAUJO.



SINFRACAP202629092A





Anotação de Responsabilidade Técnica -
ART Lei nº 6.496, de 7 de dezembro de 1977

CREA-MT

ART DE OBRA/SERVIÇO
1220250219134

Coautor à 1220250218796

Conselho Regional de Engenharia e Agronomia do CREA-MT

RODOVIA MT-060	ZONA RURAL	S/N	PT01898 - TRECHO: POCONÉ - PORTO JOFRE	POCONÉ	MT	BRA	78.175-000	017°17'27.60" S 056°51'03.24" O
RODOVIA MT-060	ZONA RURAL	S/N	PT01903 - TRECHO: POCONÉ - PORTO JOFRE	POCONÉ	MT	BRA	78.175-000	017°18'25.56" S 056°49'43.32" O
RODOVIA MT-060	ZONA RURAL	S/N	PT01892 - TRECHO: POCONÉ - PORTO JOFRE	POCONÉ	MT	BRA	78.175-000	017°16'24.24" S 056°52'58.80" O
RODOVIA MT-060	ZONA RURAL	S/N	PT01895 - TRECHO: POCONÉ - PORTO JOFRE	POCONÉ	MT	BRA	78.175-000	017°17'03.84" S 056°51'46.80" O
RODOVIA MT-060	ZONA RURAL	S/N	PT01900 - TRECHO: POCONÉ - PORTO JOFRE	POCONÉ	MT	BRA	78.175-000	017°18'16.08" S 056°49'24.12" O
RODOVIA MT-060	ZONA RURAL	S/N	PT01905 - TRECHO: POCONÉ - PORTO JOFRE	POCONÉ	MT	BRA	78.175-000	017°18'59.40" S 056°48'54.36" O
RODOVIA MT-060	ZONA RURAL	S/N	PT01896 - TRECHO: POCONÉ - PORTO JOFRE	POCONÉ	MT	BRA	78.175-000	017°17'14.64" S 056°51'26.64" O
RODOVIA MT-060	ZONA RURAL	S/N	PT01907 - TRECHO: POCONÉ - PORTO JOFRE	POCONÉ	MT	BRA	78.175-000	017°20'25.80" S 056°47'00.60" O
RODOVIA MT-060	ZONA RURAL	S/N	PT01901 - TRECHO: POCONÉ - PORTO JOFRE	POCONÉ	MT	BRA	78.175-000	017°18'20.88" S 056°49'50.16" O
RODOVIA MT-060	ZONA RURAL	S/N	PT01897 - TRECHO: POCONÉ - PORTO JOFRE	POCONÉ	MT	BRA	78.175-000	017°17'16.08" S 056°51'24.12" O
RODOVIA MT-060	ZONA RURAL	S/N	PT01902 - TRECHO: POCONÉ - PORTO JOFRE	POCONÉ	MT	BRA	78.175-000	017°18'24.12" S 056°49'45.48" O
RODOVIA MT-060	ZONA RURAL	S/N	PT01877 - TRECHO: POCONÉ - PORTO JOFRE	POCONÉ	MT	BRA	78.175-000	017°12'19.08" S 056°55'11.64" O
RODOVIA MT-060	ZONA RURAL	S/N	PT01908 - TRECHO: POCONÉ - PORTO JOFRE	POCONÉ	MT	BRA	78.175-000	017°20'37.32" S 056°46'49.80" O
RODOVIA MUNICIPAL	ZONA RURAL	S/N	RIO BAMBÁ (ARICÁ MIRIM) - TRECHO: ENTR. BR-364 - ENTR. MT-551	CUIABÁ	MT	BRA	78.000-000	015°46'23.00" S 055°35'34.00" O
RODOVIA VGD-00	ZONA URBANA	S/N	RIO CUIABÁ - PT02446 - TRECHO: ENTR. AV. BEIRA RIO (PROJ.) - ESTRADA DA GUARITÁ	CUIABÁ	MT	BRA	78.000-000	015°35'13.00" S 056°08'21.00" O

Data de Início: 04/08/2023 Previsão Término: 28/03/2026 Código:

Tipo Proprietário: PESSOA JURÍDICA DE DIREITO PÚBLICO Proprietário: SECRETARIA DE ESTADO DE INFRAESTRUTURA E LOGÍSTICA - SINFRA CPF/CNPJ: 03.507.415/0022-79

Finalidade: INFRA-ESTRUTURA

6. Declarações

6.1. Acessibilidade: Declaro que as regras de acessibilidade previstas nas normas técnicas da ABNT, na legislação específica e no Decreto nº 5.296, de 2 de dezembro de 2004, não se aplicam às atividades profissionais acima relacionadas.

7. Entidade de Classe

7.1. Entidade de Classe: _____

8. Assinaturas

Declaro serem verdadeiras as informações acima.

Local: LUCAS LUIZ ARAUJO CORREA-22091942880 Assinado em: 04/08/2023 Assinado por: LUCAS LUIZ ARAUJO CORREA-22091942880

220 919 428-80 - LUCAS LUIZ ARAUJO CORREA

03.507.415/0022-79 - SECRETARIA DE ESTADO DE INFRAESTRUTURA E LOGÍSTICA - SINFRA

Valor ART: R\$ 103,03 Registrada em: 20/10/2025 Valor Pago: R\$ 103,03

9. Informações

A ART é válida somente quando quitada, mediante apresentação do comprovante do pagamento ou conferência no site do Crea.

A autenticidade deste documento pode ser verificada no site www.crea-mt.org.br ou www.confexa.org.br.

A guarda da via assinada da ART será de responsabilidade do profissional e do contratante com o objetivo de documentar o vínculo contratual.

Em substituição a ART Nº 1220250008067

www.crea-mt.org.br cate@crea-mt.org.br
tel: (65)3315-3000

CREA-MT

Nosso Número: 00037/041380032045889

HASH: ba2b06843cb2f3f131042135379901627559b961bb3af6367c66867de03b650. Documento assinado digitalmente, válido em <https://aquilicoses.seplag.mt.gov.br/flowbee-pub/#/validar/rvKF-LJGT-FU35-B696>. Assinado por: LUCAS LUIZ ARAUJO CORREA em 09/03/2026 13:45:04 por AMANDA ARAUJO.



SINFRACAP202629092A





Anotação de Responsabilidade Técnica -
ART Lei nº 6.496, de 7 de dezembro de 1977

CREA-MT

ART DE OBRA/SERVIÇO
1220250219134
Coautor à 1220250218796

Conselho Regional de Engenharia e Agronomia do CREA-MT

4. Atividades Técnicas					
Grupo/Subgrupo	Atividade Profissional	Obra/Serviço	Complemento	Quantidade	Unidade
Estruturas - Obras de Arte					
	Projeto	de pontes		14.392,0000	metro quadrado
	Elaboração de orçamento	de pontes		44,0000	unidade
	Estudo	de pontes		44,0000	unidade
	Coordenação	de pontes		14.392,0000	metro quadrado
Geografia - Geografia Física - Biogeografia					
	Estudo	de pluviometria		44,0000	unidade
Geotecnia e Geologia da Engenharia - Estabilidade de Taludes e Contenções					
	Projeto	de contenções	em concreto armado	82,0000	unidade
Geotecnia e Geologia da Engenharia - Obras de Terra					
	Projeto	de obras de terra	terraplenagem	41,0000	quilômetro
Geotecnia e Geologia da Engenharia - Sondagens					
	Estudo	de sondagem geotécnica	mista	3.183,3600	metro
Topografia - Levantamentos Topográficos Especiais e Nivelamentos de Precisão					
	Levantamento	de levantamento batimétrico		44,0000	quilômetro
Transportes - Infraestrutura Rodoviária					
	Estudo	de traçado viário para rodovias		41,0000	quilômetro
	Projeto	de infraestrutura rodoviária		41,0000	quilômetro
	Coordenação	de infraestrutura rodoviária		41,0000	quilômetro
Transportes - Sistemas de Transporte, Tráfego e Trânsito					
	Estudo	de sistema de transporte	rodoviário	41,0000	unidade

Após a conclusão das atividades técnicas o profissional deverá proceder a baixa desta ART

5. Observações

Elab. estudos, proj. exec. de O.A.E., incl. hidrol. e enc., conf. plan. aditivo do LC.057/2023/00/00-SINFRA

6. Declarações

6.1. Acessibilidade: Declaro que as regras de acessibilidade previstas nas normas técnicas da ABNT, na legislação específica e no Decreto nº 5.296, de 2 de dezembro de 2004, não se aplicam às atividades profissionais acima relacionadas.

7. Entidade de Classe

8. Assinaturas

Declaro serem verdadeiras as informações acima.

Local: LUCAS LUIZ ARAUJO CORREA-22091942880 Assinado eletronicamente por LUCAS LUIZ ARAUJO CORREA em 31/03/2026 às 14:37:55
220 919 428-80 - LUCAS LUIZ ARAUJO CORREA
09.507.415/0022-79 - SECRETARIA DE ESTADO DE INFRAESTRUTURA E LOGÍSTICA - SINFRA

Valor ART: R\$ 103,03

Registrada em 20/10/2025

Valor Pago: R\$ 103,03

9. Informações

A ART é válida somente quando quitada, mediante apresentação do comprovante do pagamento ou conferência no site do Crea.
A autenticidade deste documento pode ser verificada no site www.crea-mt.org.br ou www.confex.org.br.
A guarda da via assinada da ART será de responsabilidade do profissional e do contratante com o objetivo de documentar o vínculo contratual.

Em substituição a ART Nº 1220250008067

www.crea-mt.org.br cate@crea-mt.org.br
tel: (65)3315-3000



Nosso Número: 00037/041380032045899

Assinado por: LUCAS LUIZ ARAUJO CORREA em 09/03/2026. Documento assinado digitalmente, válido em <https://aquilicoses.seplag.mt.gov.br/flowbee-pub/#/validarFVNF-LJGT-FU35-B696>. Junjado em 31/03/2026 13:45:04 por AMANDA ARAUJO.



SINFRACAP202629092A





Anotação de Responsabilidade Técnica -
ART Lei nº 6.496, de 7 de dezembro de 1977

CREA-MT

ART DE OBRA/SERVIÇO
1220250240502

Coautor à 1220250218796

Conselho Regional de Engenharia e Agronomia do CREA-MT

1. Responsável Técnico

MILTON VIZINI CORREA NETO	RNP: 1215480695
Título Profissional: ENGENHEIRO CIVIL	Registro: 36654
Empresa Contratada: CONSORCIO FCK/PROJECTA	Registro: 53128

2. Dados do Contrato

Contratante: SECRETARIA DE ESTADO DE INFRAESTRUTURA E LOGÍSTICA - SINFRA	CPF/CNPJ: 03.507.415/0022-79
Rua: AVENIDA DOUTOR HÉLIO RIBEIRO	Número: SIN
Complemento: CENTRO POLITICO ADMINISTRATIVO	Barro: PAIAGUÁS
Cidade: CUIABÁ	UF: MT
Contrato: 057/2023/00/00	Celebrado em: 17/07/2023
Valor: R\$ 4.952.921,27	CEP: 78.048-250
Ação Institucional:	Tipos de Contratante: PESSOA JURÍDICA DE DIREITO PÚBLICO
	Vinculado à ART: 1220250218796

3. Dados Obra/Serviço

Logradouro	Bairro	Número	Complemento	Cidade	UF	País	Cep	Coordenada
RODOVIA MT-060	ZONA RURAL	S/N	PT01830 - TECHO: POCONÉ - PORTO JOFRE	POCONÉ	MT	BRA	78.175-000	017°01'44.40" S 056°57'33.84" O
RODOVIA MT-060	ZONA RURAL	S/N	PT01802 - TECHO: POCONÉ - PORTO JOFRE	POCONÉ	MT	BRA	78.175-000	016°52'04.80" S 056°49'47.64" O
RODOVIA MT060	ZONA RURAL	S/N	PT01893 - TECHO: POCONÉ - PORTO JOFRE	POCONÉ	MT	BRA	78.175-000	017°16'28.20" S 056°52'51.60" O
RODOVIA MT-060	ZONA RURAL	S/N	PT01887 - TECHO: POCONÉ - PORTO JOFRE	POCONÉ	MT	BRA	78.175-000	017°15'14.04" S 056°54'33.48" O
RODOVIA MT-060	ZONA RURAL	S/N	PT01823 - TECHO: POCONÉ - PORTO JOFRE	POCONÉ	MT	BRA	78.175-000	016°59'22.92" S 056°57'25.20" O
RODOVIA MT-060	ZONA RURAL	S/N	PT01880 - TECHO: POCONÉ - PORTO JOFRE	POCONÉ	MT	BRA	78.175-000	017°13'21.00" S 056°54'58.32" O
RODOVIA MT-060	ZONA RURAL	S/N	PT01831 - TECHO: POCONÉ - PORTO JOFRE	POCONÉ	MT	BRA	78.175-000	017°02'11.40" S 056°57'27.72" O
RODOVIA MT-060	ZONA RURAL	S/N	PT01891 - TECHO: POCONÉ - PORTO JOFRE	POCONÉ	MT	BRA	78.175-000	017°16'10.56" S 056°53'24.00" O
RODOVIA MT060	ZONA RURAL	S/N	PT01832 - TECHO: POCONÉ - PORTO JOFRE	POCONÉ	MT	BRA	78.175-000	017°02'31.92" S 056°57'23.40" O
RODOVIA MT-060	ZONA RURAL	S/N	PT01827 - TECHO: POCONÉ - PORTO JOFRE	POCONÉ	MT	BRA	78.175-000	017°00'54.00" S 056°57'45.72" O

4. Declarações

Disponibilidade: Declaro que as regras de acessibilidade previstas nas normas técnicas da ABNT, na legislação específica e no Decreto nº 5.296, de 2 de dezembro de 2004, não se aplicam às atividades profissionais acima relacionadas.

5. Entidade de Classe

6. Assinaturas

Declaro serem verdadeiras as informações acima.

Local	data
038.185.101-05 - MILTON VIZINI CORREA NETO	
03.507.415/0022-79 - SECRETARIA DE ESTADO DE INFRAESTRUTURA E LOGÍSTICA - SINFRA	

Valor ART: R\$ 103,03 Registrada em: 12/11/2025 Valor Pago: R\$ 103,03

7. Informações

A ART é válida somente quando quitada, mediante apresentação do comprovante do pagamento ou conferência no site do Crea.
A autenticidade deste documento pode ser verificada no site www.crea-mt.org.br ou www.confex.org.br.
A guarda da via assinada da ART será de responsabilidade do profissional e do contratante com o objetivo de documentar o vínculo contratual.

Em substituição a ART Nº 1220250021898

www.crea-mt.org.br cate@crea-mt.org.br
tel: (65)3315-3000

Nosso Número: 00037/04138003207/0653

HASH: be2b0e843c2f3f131042135379901627559b861bb3af6367c66867de03b650. Documento assinado digitalmente, válido em <https://aquilicoses.seplag.mt.gov.br/flowbee-pub/#/validar/fvKF-JLGT-FU35-B696>. Assinado por: LUCAS LUIZ ARAUJO CORREA em 09/03/2026
LUCAS LUIZ ARAUJO CORREA em 09/03/2026. Junado em 31/03/2026 13:45:04 por AMANDA ARAUJO.



SINFRACAP202629092A





Anotação de Responsabilidade Técnica -
ART Lei nº 6.496, de 7 de dezembro de 1977

CREA-MT

ART DE OBRA/SERVIÇO
1220250240502

Coautor à 1220250218796

Conselho Regional de Engenharia e Agronomia do CREA-MT

RODOVIA MT-060	ZONA RURAL	S/N	PT01826 - TECHO: POCONÉ - PORTO JOFRE	POCONÉ	MT	BRA	78.175-000	017°00'34.20" S 056°57'50.40" O
RODOVIA MT-060	ZONA RURAL	S/N	PT01828 - TECHO: POCONÉ - PORTO JOFRE	POCONÉ	MT	BRA	78.175-000	017°01'05.88" S 056°57'42.84" O
RODOVIA MT-060	ZONA RURAL	S/N	PT01825 - TECHO: POCONÉ - PORTO JOFRE	POCONÉ	MT	BRA	78.175-000	017°00'13.68" S 056°57'55.08" O
RODOVIA MT-060	ZONA RURAL	S/N	PT01899 - TECHO: POCONÉ - PORTO JOFRE	POCONÉ	MT	BRA	78.175-000	017°1'7.43.08" S 056°54'31.68" O
RODOVIA MT-060	ZONA RURAL	S/N	PT01885 - TECHO: POCONÉ - PORTO JOFRE	POCONÉ	MT	BRA	78.175-000	017°14'44.16" S 056°54'39.96" O
RODOVIA MT-060	ZONA RURAL	S/N	PT01848 - TECHO: POCONÉ - PORTO JOFRE	POCONÉ	MT	BRA	78.175-000	017°06'21.96" S 056°55'31.56" O
RODOVIA MT-060	ZONA RURAL	S/N	PT01903 - TECHO: POCONÉ - PORTO JOFRE	POCONÉ	MT	BRA	78.175-000	017°18'25.56" S 056°49'43.32" O
RODOVIA MT-060	ZONA RURAL	S/N	PT01890 - TECHO: POCONÉ - PORTO JOFRE	POCONÉ	MT	BRA	78.175-000	017°15'58.32" S 056°53'45.96" O
RODOVIA MT-060	ZONA RURAL	S/N	PT01866 - TECHO: POCONÉ - PORTO JOFRE	POCONÉ	MT	BRA	78.175-000	017°11'20.04" S 056°55'24.60" O
RODOVIA MT-060	ZONA RURAL	S/N	PT01896 - TECHO: POCONÉ - PORTO JOFRE	POCONÉ	MT	BRA	78.175-000	017°17'14.64" S 056°51'26.64" O
RODOVIA MT-060	ZONA RURAL	S/N	PT01882 - TECHO: POCONÉ - PORTO JOFRE	POCONÉ	MT	BRA	78.175-000	017°13'53.04" S 056°54'51.12" O
RODOVIA MT-060	ZONA RURAL	S/N	PT01892 - TECHO: POCONÉ - PORTO JOFRE	POCONÉ	MT	BRA	78.175-000	017°16'24.24" S 056°52'58.80" O
RODOVIA MT-060	ZONA RURAL	S/N	PT01895 - TECHO: POCONÉ - PORTO JOFRE	POCONÉ	MT	BRA	78.175-000	017°17'03.84" S 056°51'46.80" O
RODOVIA MT-060	ZONA RURAL	S/N	PT01894 - TECHO: POCONÉ - PORTO JOFRE	POCONÉ	MT	BRA	78.175-000	017°16'37.92" S 056°52'34.32" O
RODOVIA MT-060	ZONA RURAL	S/N	PT01900 - TECHO: POCONÉ - PORTO JOFRE	POCONÉ	MT	BRA	78.175-000	017°18'16.08" S 056°49'24.12" O
RODOVIA MT-060	ZONA RURAL	S/N	PT01898 - TECHO: POCONÉ - PORTO JOFRE	POCONÉ	MT	BRA	78.175-000	017°17'27.60" S 056°51'03.24" O
RODOVIA MT-060	ZONA RURAL	S/N	PT01905 - TECHO: POCONÉ - PORTO JOFRE	POCONÉ	MT	BRA	78.175-000	017°18'59.40" S 056°48'54.36" O
RODOVIA MT-060	ZONA RURAL	S/N	PT01861 - TECHO: POCONÉ - PORTO JOFRE	POCONÉ	MT	BRA	78.175-000	017°09'11.16" S 056°55'53.40" O

6. Declarações

Disponibilidade: Declaro que as regras de acessibilidade previstas nas normas técnicas da ABNT, na legislação específica e no Decreto nº 5.296, de 2 de dezembro de 2004, não se aplicam às atividades profissionais acima relacionadas.

7. Entidade de Classe

8. Assinaturas

Declaro serem verdadeiras as informações acima.

Local _____ data _____

Assinado digitalmente por Milton Vizini Correa Neto 03818510109
Data: 2026.11.12 12:30:25-0903

038.185.101-05 - MILTON VIZINI CORREA NETO

03.507.415/0022-79 - SECRETARIA DE ESTADO DE INFRAESTRUTURA E LOGÍSTICA - SINFRA

Valor ART: R\$ 103,03 Registrada em: 12/11/2025 Valor Pago: R\$ 103,03

9. Informações

A ART é válida somente quando quitada, mediante apresentação do comprovante do pagamento ou conferência no site do Crea.
A autenticidade deste documento pode ser verificada no site www.crea-mt.org.br ou www.confex.org.br.
A guarda da via assinada da ART será de responsabilidade do profissional e do contratante com o objetivo de documentar o vínculo contratual.

Em substituição a ART Nº 1220250021898

www.crea-mt.org.br cate@crea-mt.org.br
tel: (65)3315-3000

CREA-MT

Nosso Número: 00037/04138003207/0653

HASH: ba2b06843cb2fc3f13104213537990162755f9b61bb3af6367c66867de03b650. Documento assinado digitalmente, válido em <https://aquilicoses.seplag.mt.gov.br/flowbee-pub/#/validar/fvKF-LJGT-FU35-B696>. Assinado por: LUCAS LUIZ ARAUJO CORREA em 09/03/2026, 13:45:04 por AMANDA ARAUJO.



SINFRACAP202629092A





Anotação de Responsabilidade Técnica -
ART Lei nº 6.496, de 7 de dezembro de 1977

CREA-MT

ART DE OBRA/SERVIÇO
1220250240502

Coautor à 1220250218796

Conselho Regional de Engenharia e Agronomia do CREA-MT

RODOVIA MT-060	ZONA RURAL	S/N	PT01888 - TECHO: POCONÉ - PORTO JOFRE	POCONÉ	MT	BRA	78.175-000	017°15'21.60" S 056°54'31.68" O
RODOVIA MT-060	ZONA RURAL	S/N	PT01889 - TECHO: POCONÉ - PORTO JOFRE	POCONÉ	MT	BRA	78.175-000	017°15'39.96" S 056°54'19.08" O
RODOVIA MT-060	ZONA RURAL	S/N	PT01877 - TECHO: POCONÉ - PORTO JOFRE	POCONÉ	MT	BRA	78.175-000	017°12'19.08" S 056°55'11.64" O
RODOVIA MT-060	ZONA RURAL	S/N	PT01897 - TECHO: POCONÉ - PORTO JOFRE	POCONÉ	MT	BRA	78.175-000	017°17'16.08" S 056°51'24.12" O
RODOVIA MT-060	ZONA RURAL	S/N	PT01908 - TECHO: POCONÉ - PORTO JOFRE	POCONÉ	MT	BRA	78.175-000	017°20'37.32" S 056°46'49.80" O
RODOVIA MT-060	ZONA RURAL	S/N	PT01901 - TECHO: POCONÉ - PORTO JOFRE	POCONÉ	MT	BRA	78.175-000	017°18'20.88" S 056°49'50.16" O
RODOVIA MT-060	ZONA RURAL	S/N	PT01902 - TECHO: POCONÉ - PORTO JOFRE	POCONÉ	MT	BRA	78.175-000	017°18'24.12" S 056°49'45.48" O
RODOVIA MT-060	ZONA RURAL	S/N	PT01907 - TECHO: POCONÉ - PORTO JOFRE	POCONÉ	MT	BRA	78.175-000	017°20'25.80" S 056°47'00.60" O
RODOVIA MT-060	ZONA RURAL	S/N	PT01829 - TECHO: POCONÉ - PORTO JOFRE	POCONÉ	MT	BRA	78.175-000	017°01'23.88" S 056°57'38.52" O
RODOVIA MT-060	ZONA RURAL	S/N	PT01883 - TECHO: POCONÉ - PORTO JOFRE	POCONÉ	MT	BRA	78.175-000	017°14'16.44" S 056°54'46.08" O
RODOVIA MT-060	ZONA RURAL	S/N	PT01878 - TECHO: POCONÉ - PORTO JOFRE	POCONÉ	MT	BRA	78.175-000	017°12'50.00" S 056°55'04.00" O
RODOVIA MUNICIPAL	ZONA RURAL	S/N	RIO BAMBÁ (ARICÁ MIRIM) - TRECHO: ENR. BR-364 - ENR. MT-551	CUIABÁ	MT	BRA	78.000-000	015°46'23.00" S 055°35'34.00" O
RODOVIA MT-060	ZONA RURAL	S/N	PT01812 - TECHO: POCONÉ - PORTO JOFRE	POCONÉ	MT	BRA	78.175-000	016°56'45.00" S 056°53'49.00" O
RODOVIA VGD-00	ZONA URBANA	S/N	RIO CUIABÁ - PT02445 - TRECHO: ENR. AV. BEIRA RIO (PROJ.) - ESTRADA DA GUARITA	CUIABÁ	MT	BRA	78.000-000	015°35'13.00" S 056°08'21.00" O
RODOVIA MT-060	ZONA RURAL	S/N	PT01810 - TECHO: POCONÉ - PORTO JOFRE	POCONÉ	MT	BRA	78.175-000	016°55'53.00" S 056°52'54.00" O

Data de Início: 04/08/2023 Previsão Término: 28/03/2026 Código:

Tipo Proprietário: PESSOA JURÍDICA DE DIREITO PÚBLICO Proprietário: SECRETARIA DE ESTADO DE INFRAESTRUTURA E LOGÍSTICA - SINFRA CPF/CNPJ: 03.507.415/0022-79

Finalidade: INFRA-ESTRUTURA

6. Declarações

Disponibilidade: Declaro que as regras de acessibilidade previstas nas normas técnicas da ABNT, na legislação específica e no Decreto nº 5.296, de 2 de dezembro de 2004, não se aplicam às atividades profissionais acima relacionadas.

7. Entidade de Classe

8. Assinaturas

Declaro serem verdadeiras as informações acima.

Local	Data
038.185.101-05 - MILTON VIZINI CORREA NETO	
03.507.415/0022-79 - SECRETARIA DE ESTADO DE INFRAESTRUTURA E LOGÍSTICA - SINFRA	

Valor ART: R\$ 103,03 Registrada em: 12/11/2025 Valor Pago: R\$ 103,03

9. Informações

A ART é válida somente quando quitada, mediante apresentação do comprovante do pagamento ou conferência no site do Crea.
A autenticidade deste documento pode ser verificada no site www.crea-mt.org.br ou www.confrea.org.br.
A guarda da via assinada da ART será de responsabilidade do profissional e do contratante com o objetivo de documentar o vínculo contratual.

Em substituição a ART Nº 1220250021898

www.crea-mt.org.br cate@crea-mt.org.br
tel: (65)3315-3000



Nosso Número: 00037/041380032076653

HASH: ba2b06843c2f3f131042135379901627559b961bb3af6367c66867de03b650. Documento assinado digitalmente, válido em <https://aquilicoses.seplag.mt.gov.br/flowbee-pub/#/validar/rv/kf-ljgt-fu35-B696>. Assinado por: LUCAS LUIZ ARAUJO CORREA em 09/03/2026. Junado em: 31/03/2026 13:45:04 por AMANDA ARAUJO.



SINFRACAP202629092A





Anotação de Responsabilidade Técnica -
ART Lei nº 6.496, de 7 de dezembro de 1977

CREA-MT

ART DE OBRA/SERVIÇO
1220250240502

Coautor à 1220250218796

Conselho Regional de Engenharia e Agronomia do CREA-MT

4. Atividades Técnicas					
Grupo/Subgrupo	Atividade Profissional	Obra/Serviço	Complemento	Quantidade	Unidade
Estruturas - Obras de Arte					
	Projeto	de pontes		14.392,0000	metro quadrado
	Elaboração de orçamento	de pontes		44,0000	unidade
	Estudo	de pontes		44,0000	unidade
Geografia - Geografia Física - Biogeografia					
	Estudo	de pluviometria		44,0000	unidade

Após a conclusão das atividades técnicas o profissional deverá proceder à baixa desta ART

5. Observações

Elab. estudos, proj. exec. de O.A.E., incl. encabeçamentos, conforme plan. do contrato 057/2023/00/00-SINFRA

6. Declarações

6.1. Acessibilidade: Declaro que as regras de acessibilidade previstas nas normas técnicas da ABNT, na legislação específica e no Decreto nº 5.296, de 2 de dezembro de 2004, não se aplicam às atividades profissionais acima relacionadas.

7. Entidade de Classe

8. Assinaturas

Declaro serem verdadeiras as informações acima.

Local _____ data _____
Assinado digitalmente por Milton Vizini Correa Neto.03818510109
Data: 2026.11.30 12:31:15-0903
038.185.101-05 - MILTON VIZINI CORREA NETO
03.507.415/0022-79 - SECRETARIA DE ESTADO DE INFRAESTRUTURA E LOGÍSTICA - SINFRA

Valor ART: R\$ 103,03

Registrada em: 12/11/2025

Valor Pago: R\$ 103,03

9. Informações

A ART é válida somente quando quitada, mediante apresentação do comprovante do pagamento ou conferência no site do Crea.
A autenticidade deste documento pode ser verificada no site www.crea-mt.org.br ou www.confex.org.br.
A guarda da via assinada da ART será de responsabilidade do profissional e do contratante com o objetivo de documentar o vínculo contratual.

Em substituição a ART Nº 1220250021898

www.crea-mt.org.br cate@crea-mt.org.br
tel: (65)3315-3000



Nosso Número: 00037/041380032070653

HASH: be2b06843c2f3f13104213537990162755b961bb3af6367c66867de03b650. Documento assinado digitalmente, valide em <https://aquilicoes.seplag.mt.gov.br/fowbee-pub/#/validar/FVKF-LJGT-FU35-B696>. Assinado por: LUCAS LUIZ ARAUJO CORREA em 09/03/2026
LUCAS LUIZ ARAUJO CORREA em 09/03/2026. Junado em 31/03/2026 13:45:04 por AMANDA ARAUJO.



SINFRACAP202629092A





Anotação de Responsabilidade Técnica -
ART Lei nº 6.496, de 7 de dezembro de 1977

CREA-MT

ART DE OBRA/SERVIÇO
122025022071

Coautor à 1220250218796

Conselho Regional de Engenharia e Agronomia do CREA-MT

RODOVIA MT-060	ZONA RURAL	S/N	PT01827 - TECHO: POCONÉ - PORTO JOFRE	POCONÉ	MT	BRA	78.175-000	017°00'54.00" S 056°57'45.72" O
RODOVIA MT-060	ZONA RURAL	S/N	PT01866 - TECHO: POCONÉ - PORTO JOFRE	POCONÉ	MT	BRA	78.175-000	017°11'20.04" S 056°55'24.60" O
RODOVIA MT-060	ZONA RURAL	S/N	PT01898 - TECHO: POCONÉ - PORTO JOFRE	POCONÉ	MT	BRA	78.175-000	017°17'27.68" S 056°51'03.24" O
RODOVIA MT-060	ZONA RURAL	S/N	PT01903 - TECHO: POCONÉ - PORTO JOFRE	POCONÉ	MT	BRA	78.175-000	017°18'25.56" S 056°49'43.32" O
RODOVIA MT-060	ZONA RURAL	S/N	PT01894 - TECHO: POCONÉ - PORTO JOFRE	POCONÉ	MT	BRA	78.175-000	017°16'37.92" S 056°52'34.32" O
RODOVIA MT-060	ZONA RURAL	S/N	PT01892 - TECHO: POCONÉ - PORTO JOFRE	POCONÉ	MT	BRA	78.175-000	017°16'24.24" S 056°52'58.80" O
RODOVIA MT-060	ZONA RURAL	S/N	PT01882 - TECHO: POCONÉ - PORTO JOFRE	POCONÉ	MT	BRA	78.175-000	017°13'53.04" S 056°54'51.12" O
RODOVIA MT-060	ZONA RURAL	S/N	PT01900 - TECHO: POCONÉ - PORTO JOFRE	POCONÉ	MT	BRA	78.175-000	017°18'16.08" S 056°49'24.12" O
RODOVIA MT-060	ZONA RURAL	S/N	PT01890 - TECHO: POCONÉ - PORTO JOFRE	POCONÉ	MT	BRA	78.175-000	017°15'58.32" S 056°53'45.96" O
RODOVIA MT-060	ZONA RURAL	S/N	PT01848 - TECHO: POCONÉ - PORTO JOFRE	POCONÉ	MT	BRA	78.175-000	017°06'21.96" S 056°56'31.56" O
RODOVIA MT-060	ZONA RURAL	S/N	PT01885 - TECHO: POCONÉ - PORTO JOFRE	POCONÉ	MT	BRA	78.175-000	017°14'44.16" S 056°54'39.96" O
RODOVIA MT-060	ZONA RURAL	S/N	PT01895 - TECHO: POCONÉ - PORTO JOFRE	POCONÉ	MT	BRA	78.175-000	017°17'03.84" S 056°51'46.80" O
RODOVIA MT-060	ZONA RURAL	S/N	PT01905 - TECHO: POCONÉ - PORTO JOFRE	POCONÉ	MT	BRA	78.175-000	017°18'59.40" S 056°48'54.36" O
RODOVIA MT-060	ZONA RURAL	S/N	PT01896 - TECHO: POCONÉ - PORTO JOFRE	POCONÉ	MT	BRA	78.175-000	017°17'14.64" S 056°51'26.64" O
RODOVIA MT-060	ZONA RURAL	S/N	PT01830 - TECHO: POCONÉ - PORTO JOFRE	POCONÉ	MT	BRA	78.175-000	017°01'44.40" S 056°57'33.84" O
RODOVIA MT-060	ZONA RURAL	S/N	PT01901 - TECHO: POCONÉ - PORTO JOFRE	POCONÉ	MT	BRA	78.175-000	017°18'20.88" S 056°49'50.16" O
RODOVIA MT-060	ZONA RURAL	S/N	PT01902 - TECHO: POCONÉ - PORTO JOFRE	POCONÉ	MT	BRA	78.175-000	017°18'24.12" S 056°49'45.48" O
RODOVIA MT-060	ZONA RURAL	S/N	PT01877 - TECHO: POCONÉ - PORTO JOFRE	POCONÉ	MT	BRA	78.175-000	017°12'19.08" S 056°55'11.64" O

6. Declarações

Disponibilidade: Declaro que as regras de acessibilidade previstas nas normas técnicas da ABNT, na legislação específica e no Decreto nº 5.296, de 2 de dezembro de 2004, não se aplicam às atividades profissionais acima relacionadas.

7. Entidade de Classe

8. Assinaturas

Declaro serem verdadeiras as informações acima.

Local: _____ data: _____

043.248.581-36 - MARIAH CAMILLE RIBEIRO DE SOUZA ALBUQUERQUE

03.507.415/0022-79 - SECRETARIA DE ESTADO DE INFRAESTRUTURA E LOGÍSTICA - SINFRA

Valor ART: R\$ 103,03 Registrada em 20/10/2025 Valor Pago: R\$ 103,03

9. Informações

A ART é válida somente quando quitada, mediante apresentação do comprovante do pagamento ou conferência no site do Crea.
A autenticidade deste documento pode ser verificada no site www.crea-mt.org.br ou www.confex.org.br.
A guarda da via assinada da ART será de responsabilidade do profissional e do contratante com o objetivo de documentar o vínculo contratual.

Em substituição a ART Nº 1220250048537

www.crea-mt.org.br cate@crea-mt.org.br
tel: (65)3315-3000



Nosso Número: 00037/041380032047/300

HASH: ba2b06843cb2f3f13104213537990162755f9b61bb3af6367c66867de03b650. Documento assinado digitalmente, valide em <https://aquilicoses.seplag.mt.gov.br/flowbee-pub/#/validar/rvkvf-ljgt-fu35-b696>. Assinado por: LUCAS LUIZ ARAUJO CORREA em 09/03/2026
LUCAS LUIZ ARAUJO CORREA em 09/03/2026. Junado em 31/03/2026 13:45:04 por AMANDA ARAUJO.



SINFRACAP202629092A





Anotação de Responsabilidade Técnica -
ART Lei nº 6.496, de 7 de dezembro de 1977

CREA-MT

ART DE OBRA/SERVIÇO
122025022071

Coautor à 1220250218796

Conselho Regional de Engenharia e Agronomia do CREA-MT

RODOVIA MT-060	ZONA RURAL	S/N	PT01889 - TECHO: POCONÉ - PORTO JOFRE	POCONÉ	MT	BRA	78.175-000	017°15'39.96" S 056°54'19.08" O
RODOVIA MT-060	ZONA RURAL	S/N	PT01897 - TRECHO: POCONÉ - PORTO JOFRE	POCONÉ	MT	BRA	78.175-000	017°17'16.08" S 056°51'24.12" O
RODOVIA MT-060	ZONA RURAL	S/N	PT01893 - TECHO: POCONÉ - PORTO JOFRE	POCONÉ	MT	BRA	78.175-000	017°14'16.44" S 056°54'46.08" O
RODOVIA MT-060	ZONA RURAL	S/N	PT01880 - TECHO: POCONÉ - PORTO JOFRE	POCONÉ	MT	BRA	78.175-000	017°13'21.00" S 056°54'58.32" O
RODOVIA MT-060	ZONA RURAL	S/N	PT01829 - TECHO: POCONÉ - PORTO JOFRE	POCONÉ	MT	BRA	78.175-000	017°01'23.88" S 056°57'38.52" O
RODOVIA MT-060	ZONA RURAL	S/N	PT01891 - TECHO: POCONÉ - PORTO JOFRE	POCONÉ	MT	BRA	78.175-000	017°16'10.56" S 056°53'24.00" O
RODOVIA MT-060	ZONA RURAL	S/N	PT01908 - TRECHO: POCONÉ - PORTO JOFRE	POCONÉ	MT	BRA	78.175-000	017°20'37.32" S 056°46'49.80" O
RODOVIA MT-060	ZONA RURAL	S/N	PT01888 - TECHO: POCONÉ - PORTO JOFRE	POCONÉ	MT	BRA	78.175-000	017°15'21.60" S 056°54'31.68" O
RODOVIA MT-060	ZONA RURAL	S/N	PT01878 - TECHO: POCONÉ - PORTO JOFRE	POCONÉ	MT	BRA	78.175-000	017°12'50.40" S 056°55'04.80" O
RODOVIA MT-060	ZONA RURAL	S/N	PT01861 - TECHO: POCONÉ - PORTO JOFRE	POCONÉ	MT	BRA	78.175-000	017°09'11.16" S 056°55'53.40" O
RODOVIA MT-060	ZONA RURAL	S/N	PT01907 - TRECHO: POCONÉ - PORTO JOFRE	POCONÉ	MT	BRA	78.175-000	017°20'25.80" S 056°47'00.60" O
RODOVIA MT-060	ZONA RURAL	S/N	PT01812 - TECHO: POCONÉ - PORTO JOFRE	POCONÉ	MT	BRA	78.175-000	016°56'45.00" S 056°53'49.00" O
RODOVIA MT-060	ZONA RURAL	S/N	PT01826 - TECHO: POCONÉ - PORTO JOFRE	POCONÉ	MT	BRA	78.175-000	017°00'34.00" S 056°57'50.00" O
RODOVIA MUNICIPAL	ZONA RURAL	S/N	RIO BAMBÁ (ARICÁ MIRIM) - TRECHO: ENTR. BR-364 - ENTR. MT-551	CUIABÁ	MT	BRA	78.000-000	015°46'23.00" S 055°35'34.00" O
RODOVIA VGD-00	ZONA URBANA	S/N	RIO CUIABÁ - PT02446 - TRECHO: ENTR. AV. BEIRA RIO (PROJ.) - ESTRADA DA GUARITA	CUIABÁ	MT	BRA	78.000-000	015°35'13.00" S 056°08'21.00" O

Data de Início: 04/08/2023

Previsão Término: 28/03/2026

Código: 78175000

Tipo Proprietário: PESSOA JURÍDICA DE DIREITO PÚBLICO

Proprietário: SECRETARIA DE ESTADO DE INFRAESTRUTURA E LOGÍSTICA - SINFRA

CPF/CNPJ: 03.507.415/0022-79

Finalidade: INFRA-ESTRUTURA

6. Declarações

Disponibilidade: Declaro que as regras de acessibilidade previstas nas normas técnicas da ABNT, na legislação específica e no Decreto nº 5.296, de 2 de dezembro de 2004, não se aplicam às atividades profissionais acima relacionadas.

7. Entidade de Classe

8. Assinaturas

Declaro serem verdadeiras as informações acima.

Local	Assinatura	Data
043.248.581-36 - MARIAH CAMILLE RIBEIRO DE SOUZA ALBUQUERQUE		

03.507.415/0022-79 - SECRETARIA DE ESTADO DE INFRAESTRUTURA E LOGÍSTICA - SINFRA

Valor ART: R\$ 103,03 Registrada em 20/10/2025 Valor Pago: R\$ 103,03

9. Informações

A ART é válida somente quando quitada, mediante apresentação do comprovante do pagamento ou conferência no site do Crea.
A autenticidade deste documento pode ser verificada no site www.crea-mt.org.br ou www.confrea.org.br.
A guarda da via assinada da ART será de responsabilidade do profissional e do contratante com o objetivo de documentar o vínculo contratual.

Em substituição a ART Nº 1220250048537

www.crea-mt.org.br cate@crea-mt.org.br
tel: (65)3315-3000



Nosso Número: 00037/041380032047/300





Anotação de Responsabilidade Técnica -
ART Lei nº 6.496, de 7 de dezembro de 1977

CREA-MT

ART DE OBRA/SERVIÇO
122025022071

Coautor à 1220250218796

Conselho Regional de Engenharia e Agronomia do CREA-MT

4. Atividades Técnicas					
Grupo/Subgrupo	Atividade Profissional	Obra/Serviço	Complemento	Quantidade	Unidade
Estruturas - Obras de Arte					
	Estudo	de pontes		44,0000	unidade
Geografia - Geografia Física - Biogeografia					
	Estudo	de pluviometria		44,0000	unidade

Após a conclusão das atividades técnicas o profissional deverá proceder a baixa desta ART

5. Observações

Elab. estudos, proj. exec. de O.A.E., incl. encabeçamentos, conforme plan. do contrato 057/2023/00/00-SINFRA

6. Declarações

Acessibilidade: Declaro que as regras de acessibilidade previstas nas normas técnicas da ABNT, na legislação específica e no Decreto nº 5.296, de 2 de dezembro de 2004, não se aplicam às atividades profissionais acima relacionadas.

7. Entidade de Classe

8. Assinaturas

Declaro serem verdadeiras as informações acima.

Local: Mariah Camille Ribeiro de Souza data: _____
043 248.581-36 - MARIAH CAMILLE RIBEIRO DE SOUZA ALBUQUERQUE
 03.507.415/0022-79 - SECRETARIA DE ESTADO DE INFRAESTRUTURA E LOGÍSTICA - SINFRA

Valor ART: R\$ 103,03

Registrada em 20/10/2025

Valor Pago: R\$ 103,03

9. Informações

A ART é válida somente quando quitada, mediante apresentação do comprovante do pagamento ou conferência no site do Crea.
 A autenticidade deste documento pode ser verificada no site www.crea-mt.org.br ou www.confrea.org.br.
 A guarda da via assinada da ART será de responsabilidade do profissional e do contratante com o objetivo de documentar o vínculo contratual.

Em substituição a ART Nº 1220250048537

www.crea-mt.org.br cate@crea-mt.org.br
 tel: (65)3315-3000



CREA-MT

Nosso Numero: 00037/041380032047/300

Assinado por: LUCAS LUIZ ARAUJO CORREA em 09/03/2026. Documento assinado digitalmente, valide em <https://aquilacoes.seplag.mt.gov.br/flowbee-pub/#/validar/FVKF-LJGT-FU35-B696>. Juntado em 31/03/2026 13:45:04 por AMANDA ARAUJO.



SINFRACAP202629092A



SINFRA
SECRETARIA DO ESTADO
DE INFRAESTRUTURA E LOGÍSTICA
ESTADO DE MATO GROSSO



HASH: be2b06843cb2fc3f13104213537990162755fb861bb3af6367c96867de03b650. Documento assinado digitalmente, valide em <https://aquilicoes.seplag.mt.gov.br/flowbee-pub/#/validar/FVKF-LJGT-FU3F-B696>. Assinado por: LUCAS LUIZ ARAUJO CORREA em 09/03/2026
LUCAS LUIZ ARAUJO CORREA em 09/03/2026. Junhado em 31/03/2026 13:45:04 por AMANDA ARAUJO.



27. TERMO DE ENCERRAMENTO

250



SINFRACAP202629092A





TERMO DE ENCERRAMENTO

Encerro o presente Volume IV, – referente a contratação de serviços de elaboração estudos, projetos básicos e projetos executivos de implantação, pavimentação, obras de arte especiais e restauração de rodovias, sobre o Rio Cuiabá, situado na Rodovia VGD-00, Trecho Entr. Av. Beira Rio (Proj.) - Estrada Da Guarita no Município de Cuiabá, com extensão de 183,75m e largura de 15,50m, declarando que este possui um total de 251 (Duzentos e cinquenta e um) folhas incluindo a folha deste Termo.

Eng.ª Marilda de Castro Costa

FCK ENGENHARIA CONSULTORIA COMÉRCIO
E REPRESENTAÇÕES LTDA.

LUCAS LUIZ ARAUJO LUCAS LUIZ ARAUJO
CORREA:22091942880 CORREA:22091942880

0 Eu sou o autor deste documento
2026.03.09 16:34:30-04'00'

Eng.º Lucas Luiz Araujo Correa

FCK ENGENHARIA CONSULTORIA COMÉRCIO
E REPRESENTAÇÕES LTDA.

HASH: be2b0e843cb2fc3f13104213537990162755fb861bb3af6367c96867de03b650. Documento assinado digitalmente, valide em <https://aquilicoes.seplag.mt.gov.br/floowbee-pub/#/validar/FVKF-LJGT-FU35-B696>. Assinado por: LUCAS LUIZ ARAUJO CORREA em 09/03/2026
LUCAS LUIZ ARAUJO CORREA em 09/03/2026. Junado em 31/03/2026 13:45:04 por AMANDA ARAUJO.

