



**GOVERNO DO ESTADO DE MATO GROSSO
SECRETARIA DE ESTADO DE INFRAESTRUTURA E LOGÍSTICA
SECRETARIA ADJUNTA DE OBRAS RODOVIÁRIAS**

**PROJETO EXECUTIVO DE ENGENHARIA RODOVIÁRIA
PARA PAVIMENTAÇÃO DA RODOVIA MT-438**

LOTE - ÚNICO

RODOVIA: : MT-438
TRECHO : ENTR. BR-163 (SINOP) - ENTR. MT-140(B) (VERA-MT)
ESTACA : 0+0,00 à 1.274+4,38
CÓDIGO SRE : 438EMT0010 – 438EMT0020 – 438EMT0023
EXTENSÃO : 25,484 km

VOLUME 2 – PROJETO GEOMETRICO ESTA 910+0,00 A 945+0,00

JUNHO/2025



HASH: 606c1f808e74036a422f659559a9e9e5544725e4703017e68b202650e7 - Documento assinado digitalmente, valide em <https://requisicoes.ssp.mt.gov.br/fonebe-pub/validar/UTWE-ZMBZ-VOTF-MCQO>. Assinado por: BARBARA WIANA TELES DOS REIS em 15/04/2026. AMANDA CRISTINA REZENDE ARAUJO em 14/04/2026. Emitido em 14/04/2026 16:08:22 por AMANDA ARAUJO.



SINFRA P202635132A



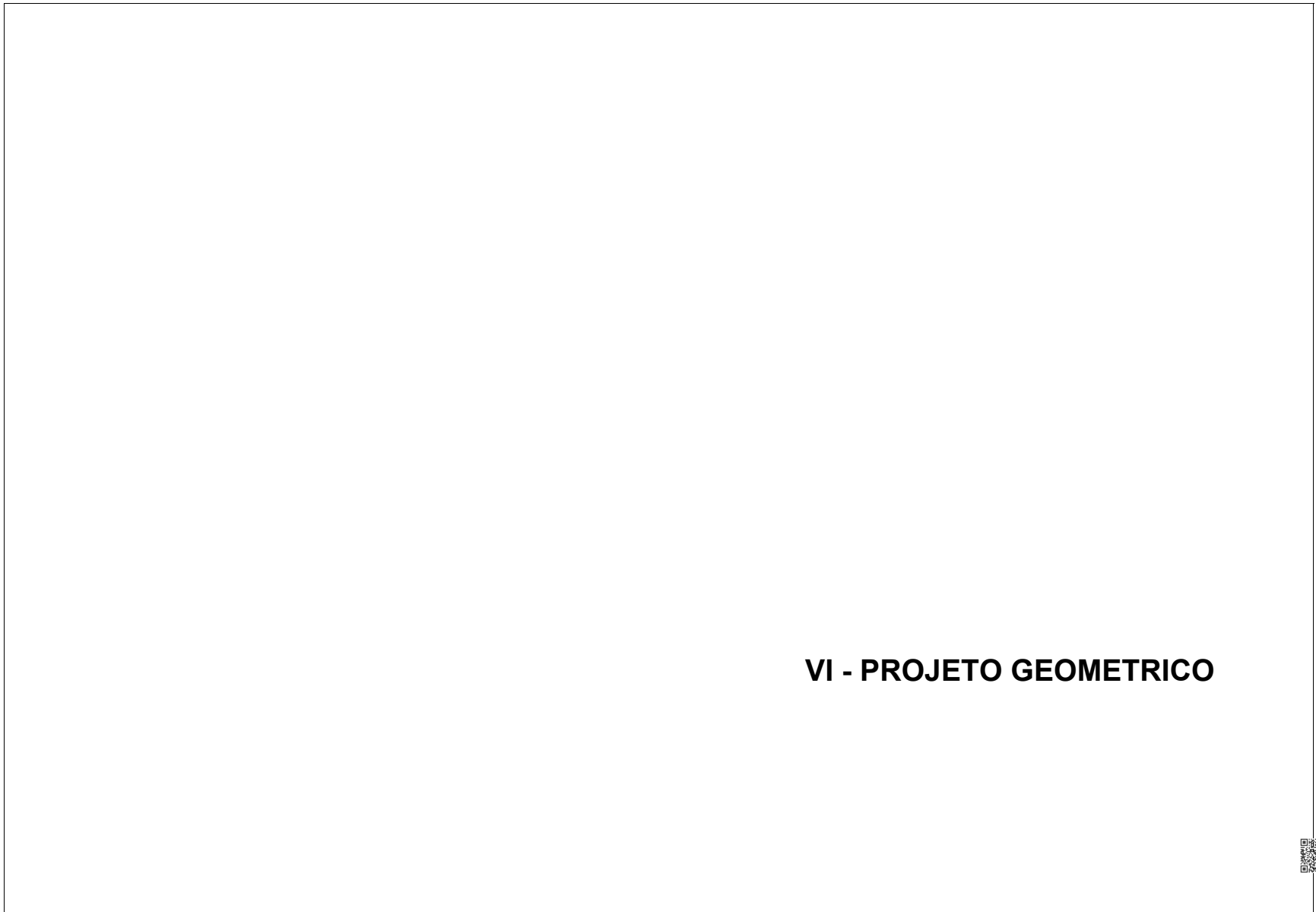

VI - PROJETO GEOMETRICO



HASH: 606c1f806e74068422f45b5059a6e55447256470301756b32c450e7 - Documento assinado digitalmente, valide em https://requisicoes.sispag.mt.gov.br/fowbee-publ/#validar/UTWE_ZMBZ_VOTF-MCOC. Assinado por: BARBARA WINKA TELES DOS REIS em 02/04/2026. AMANDA CRISTINA REZENDE ARAUJO em 14/04/2026 - Justado em 14/04/2026 16:08:22 por AMANDA ARAUJO.



SINFRA P202635132A

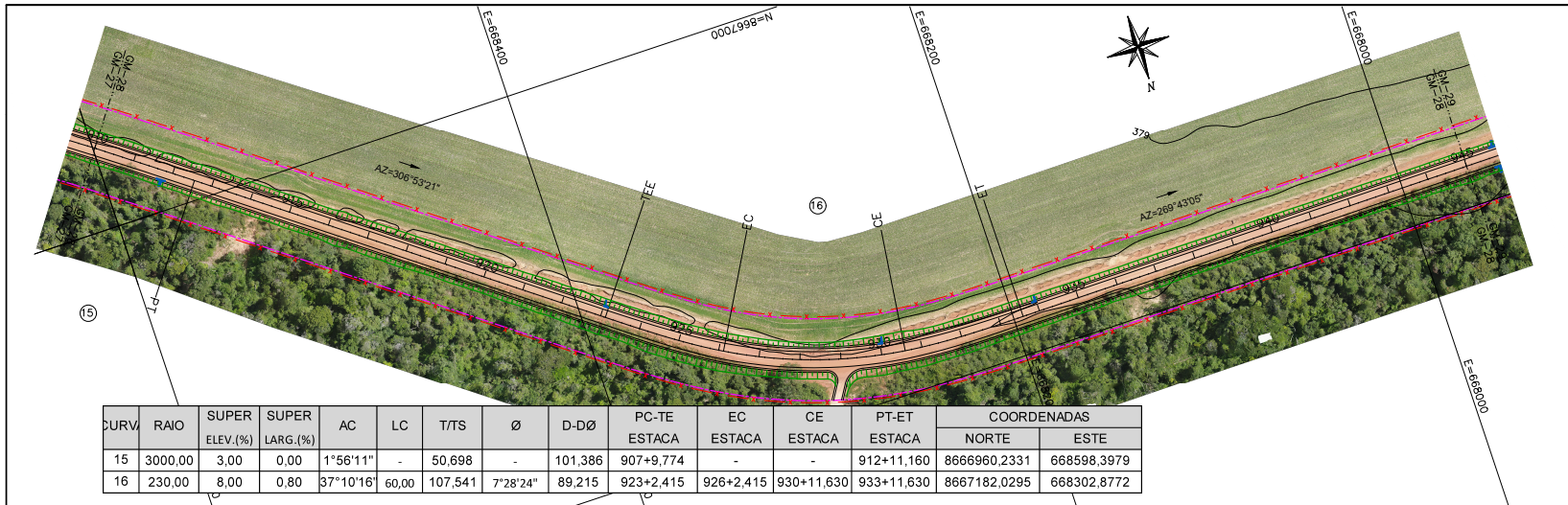

CURV	RAIO	SUPER ELEV.(%)	SUPER LARG.(%)	AC	LC	T/TS	Ø	D-DØ	PC-TE ESTACA	EC ESTACA	CE ESTACA	PT-ET ESTACA	COORDENADAS	
													NORTE	ESTE
15	3000,00	3,00	0,00	1°56'11"	-	50,698	-	101,386	907+9,774	-	-	912+11,160	8666960,2331	668598,3979
16	230,00	8,00	0,80	37°10'16"	60,00	107,541	7°28'24"	89,215	923+2,415	926+2,415	930+11,630	933+11,630	8667182,0295	668302,8772

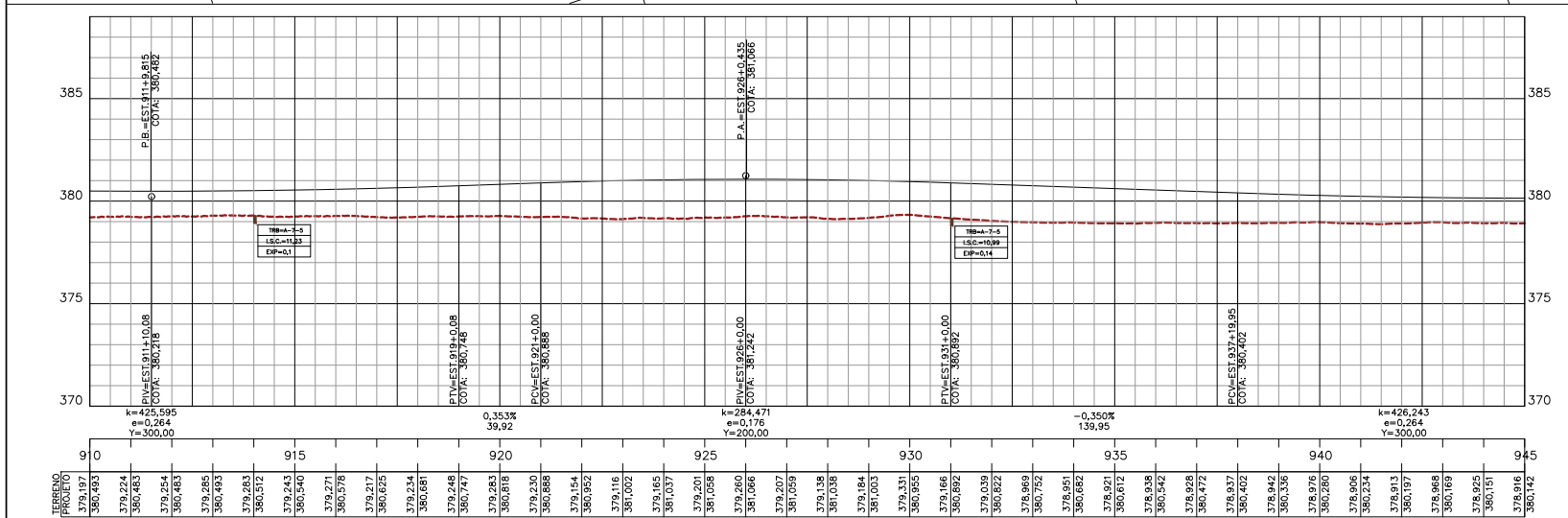

OBSERVAÇÕES:	ENÇ. COORDENADOR: Barbara Maria Telen dos Reis CRS: 380.482	PREFEITURA MUNICIPAL DE VERA CONVÊNIO Nº: Eng.º Fiscal - CREAMT Eng.º Diretor do DP	CONCEDENTE: GOVERNO DO ESTADO DE MATO GROSSO	CONVENIENTE: SECRETARIA DE ESTADO INFRAESTRUTURA E LOGÍSTICA	CONSULTORIA: KALLI ENGENHARIA	GOVERNO DO ESTADO DE MATO GROSSO SECRETARIA DE ESTADO INFRAESTRUTURA E LOGÍSTICA RODOVIA: MT-438 TRECHO: ENTR. BR-163 (SINOP) - ENTR. MT-140(B) (VERA-MT) SUBTRECHO: ENTR. BR-163 (SINOP) - ENTR. MT-140(B) (VERA-MT). CÓDIGO S.R. E: 438EMT0010 - 438EMT0020 - 438EMT0023 EXTENSÃO: 25,484 km. PROJETO GEOMÉTRICO ESTACA 910+0,00 A 945+0,00
	ENÇ. REVISOR:		CONVENIENTE:	CONSULTORIA:		
	DT:		CONVENIENTE:	CONSULTORIA:		
	DESENHISTA:		CONVENIENTE:	CONSULTORIA:		

HASH: 606c1f68697406ba42261652658a9e55442266470001766b03265067 - Documento assinado digitalmente, verifique em https://sigadoc.mt.gov.br/flowbee-publicar/validar/UTWE_ZMBZ_V0TF-MCOC. Assinado por: BARBARA MARIA TELES DOS REIS em 14/04/2026, 16:02:22 por AMANDA ARAUJO.



SINFRA P202635132A

XV - TERMO DE ENCERRAMENTO

HASH: 606c1f806e74038a422f4595b59a6e9c554472584703017568b202450e7 - Documento assinado digitalmente, valide em https://requisicoes.sspag.mt.gov.br/fonee-pub/#validar/UTWE_ZMBZ_VOTF-MCJO. Assinado por: BARBARA WIANA TELES DOS REIS em 02/04/2026. AMANDA CRISTINA REZENDE ARAUJO em 14/04/2026 - Justado em 14/04/2026 16:08:22 por AMANDA ARAUJO.

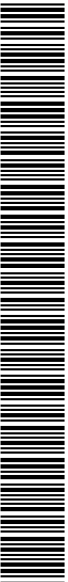

SINFRA P202635132A

XV - TERMO DE ENCERRAMENTO

O presente volume corresponde ao Volume 2 – PROJETO EXECUTIVO referente ao Projeto Executivo de Engenharia Rodoviária para Implantação e Pavimentação da Rodovia MT-438, Trecho: Entr. BR-163 (Sinop) - Entr. MT-140(B) (Vera-MT), Subtrecho: Entr. BR-163 (Sinop) - Entr. MT-140(B) (Vera-MT), Código S.R. E: 438EMT0010 – 438EMT0020 – 438EMT0023; com extensão total de 25,484 km, e possui 2 223 (duzentas e vinte e três) folhas numericamente ordenadas.

Barbara Wiara Teles dos Reis

Eng.^a Bárbara Wiara Teles dos Reis
Coordenadora Geral e Responsável Técnica
Kalu Engenharia
CREA MG 191.336/D / RN 1414265999.

BARBARA WIARA TELES
DOS REIS:11553571673

Assinado de forma digital por
BARBARA WIARA TELES DOS
REIS:11553571673
Dados: 2026.04.02 17:46:02 -03'00'



HASH: 606c1f808e740361425f652659a6e9e5544728e4703017e6b3202450e7 Document assinado digitalmente, valide em https://requisicoes.sispag.mt.gov.br/fonebe-pub/validar/UTWE_ZMBZ-VOTF-MCJO. Assinado por: BARBARA WIARA TELES DOS REIS em 02/04/2026. AMANDA CRISTINA REZENDE ARAUJO em 14/04/2026. Jurado em 14/04/2026 16:08:22 por AMANDA ARAUJO.

