

Cotações em anexo realizadas com fornecedores locais, conforme justificado no Estudo Técnico Preliminar, para os móveis planejados - lotes 10, 11 e 12 do Termo de Referência.

Lote	Item	Descrição	WJ	Difer	DC	Fabriart	Arqui Decore
10	1	Mesa	R\$ 1.480,00	R\$ 507,20	R\$ 961,67	R\$ 1.300,00	R\$ 1.381,00
	2	Armário c/ três portas	R\$ 1.990,00	R\$ 1.400,81	R\$ 1.435,73	R\$ 1.400,00	R\$ 2.206,00
	3	Mesa com lateral alta e canto chanfrado	R\$ 2.600,00	R\$ 1.223,95	R\$ 2.332,54	R\$ 2.150,00	R\$ 2.901,00
	4	Armário c/ quatro portas	R\$ 2.350,00	R\$ 2.483,25	R\$ 2.057,58	R\$ 1.950,00	R\$ 3.223,00
	5	Caixote em MDF	R\$ 880,00	R\$ 1.124,99	R\$ 644,36	R\$ 775,00	R\$ 712,00
Total			R\$ 9.300,00	R\$ 6.740,20	R\$ 7.431,88	R\$ 7.575,00	R\$ 10.423,00
Mediana			R\$ 7.575,00				

Quadro 1. Mediana de preço dos orçamentos apresentados para o lote 10.

Lote	Item	Descrição	WJ	Difer	DC	Fabriart	Arqui Decore
11	1	Armários inferiores	R\$ 22.500,00	R\$ 2.908,85	R\$ 2.804,71	R\$ 4.325,00	R\$ 4.387,00
	2	Armários aéreos		R\$ 1.498,07	R\$ 2.322,11	R\$ 4.990,00	R\$ 3.587,00
	3	Balcão oval		R\$ 1.472,29	R\$ 1.419,86	R\$ 1.580,00	R\$ 1.902,00
Total			R\$ 22.500,00	R\$ 5.879,21	R\$ 6.546,68	R\$ 10.895,00	R\$ 9.876,00
Mediana			R\$ 9.876,00				

Quadro 2. Mediana de preço dos orçamentos apresentados para o lote 11.

Lote	Item	Descrição	WJ	Difer	DC	Fabriart	Arqui Decore
12	1 e 2	Painel ripado + mesa	R\$ 18.500,00	R\$ 20.442,39	R\$ 17.756,63	R\$ 26.530,00	R\$ 32.789,00
Mediana			R\$ 20.442,39				

Quadro 3. Mediana de preço dos orçamentos apresentados para o lote 12.

Batatais, junho de 2026.

Lilian Carla de Oliveira
Diretora Administrativa

**OLÁ!
NÓS SOMOS A
W.J DECOR
MÓVEIS PLANEJADOS**

**SEU SONHO É NOSSA
PRIORIDADE**



DECOR
MÓVEIS
PLANEJADOS
DESDE 2019

SIGA NOSSAS REDES SOCIAIS: <https://www.instagram.com/wjdecor/>



Rua Professor José Marques, nº 128 – São José – Batatais/SP – CEP.: 14302-156
☎ (16) 99451-0113 wjdecormoveisplanejados@gmail.com

PROJETOS ILUSTRATIVOS - PROIBIDO ENVIAR PARA TERCEIROS





DECOR
MÓVEIS
PLANEJADOS
DESDE 2019

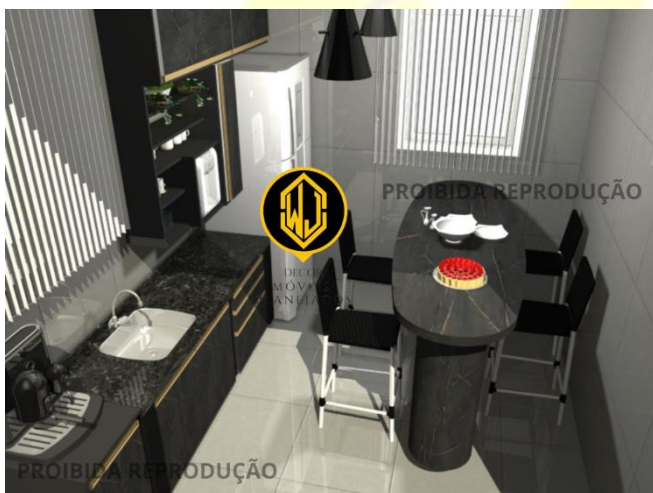

MATÉRIA PRIMA:

- MDF BRANCO TX 15mm PARTES INTERNAS.
- PORTAS E TAMPONADOS MDF COM ESPESSURA DE 18mm
- DOBRADIÇAS COM SISTEMA DE AMORTECEDOR.
- CORREDIÇAS COM SUPORTE DE 35KG.
- PUXADORES TIPO ALUMÍNIO.
- MÓVEIS 100% TAMPONADOS.
- ILUMINAÇÃO LED INCLUSA.
- PAINEL ACRÍLICO INCLUSO.
- MONTAGEM, INSTALAÇÃO E TRANSPORTE INCLUSOS.
- CORES PRETO TX + MARMORAZIDO REALI.

PROPOSTA INFORMAL CÂMARA MUNICIPAL

- ARMÁRIOS INFERIORES E AÉREOS DA COZINHA/COPA SUPERIOR COM REVISTIMENTO NOS BATENTES + BALCÃO/ MESA COM TAMPO OVAL E PÉ METÁLICO COM PINTURA ELETROSTÁTICA PRETA = R\$19.990,00
* COM BALCÃO/ MESA COM TAMPO OVAL E PÉ COM A BASE FECHADA NA FÔRMICA MARMORIZADA = R\$ 22.500,00.
- PAINEL ACRÍLICO EM BASES DE MDF COM RODÍZIOS EMBUTIDOS E ILUMINAÇÃO LED R\$ 9.350,00. (COLOCAÇÃO DAS FOTOS Á DEFINIR)





DECOR
MÓVEIS
PLANEJADOS
DESDE 2019

OLÁ! NÓS SOMOS A W.J DECOR MÓVEIS PLANEJADOS

SEU SONHO É NOSSA
PRIORIDADE



DECOR
MÓVEIS
PLANEJADOS
DESDE 2019

SIGA NOSSAS REDES SOCIAIS : <https://www.instagram.com/wjdecor/>

ORÇAMENTO CÂMARA MUNICIPAL – RECEPÇÃO 2026

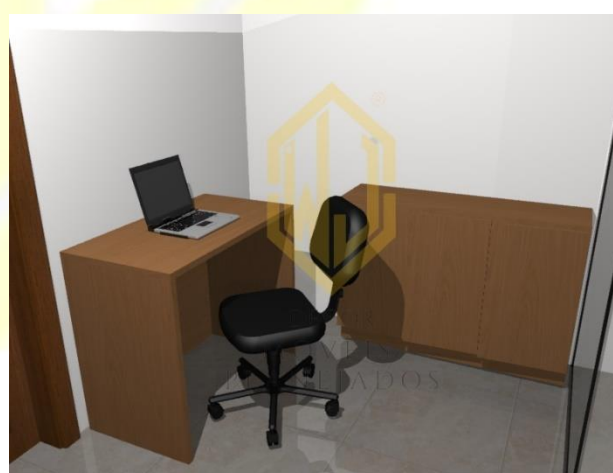
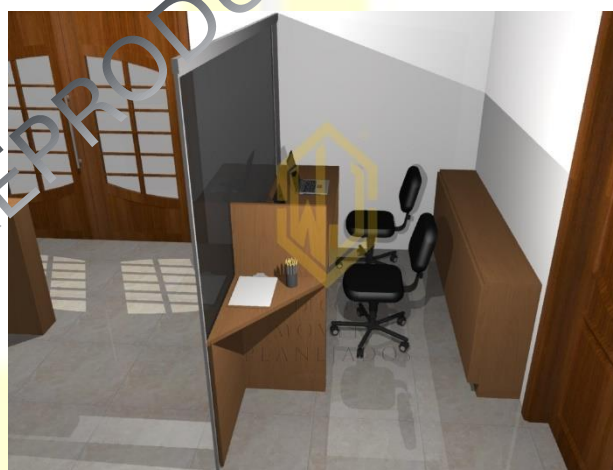



DECOR
MÓVEIS
PLANEJADOS
DESDE 2019

MATÉRIA PRIMA:

- MDF BRANCO TX 15mm PARTES INTERNAS.
- PARTES EXTERNAS EM MDF ESPESSURA DE 18mm.
- MESAS COM MDF DE 25mm.
- DOBRADIÇAS COM SISTEMA DE AMORTECEDOR.
- PUXADORES EM ALUMÍNIO OU CAVA.
- MÓVEIS 100% TAMPONADOS.
- COR AMADEIRADO JEQUITIBÁ ROSA OU FREIJÓ

MESA MENOR: R\$ 1.480,00

MESA MAIOR COM LATERAL ALTA E CANTO CHANFRADO: R\$ 2.600,00

ARMÁRIO MENOR C/ 3 PORTAS DE GIRO E PRATELEIRA INTERNA: R\$ 1.990,00

ARMÁRIO MAIOR C/ 4 PORTAS DE GIRO E PRATELEIRA INTERNA: R\$ 2.350,00

CAIXOTE DE MDF: R\$880,00

GABINETE BANHEIRO: R\$ 700,00 (CADA)2x

TOTAL: R\$ 10.700,00

FORMAS DE PAGAMENTO:

A VISTA – BOLETO

PROPOSTA VÁLIDA POR 10 DIAS.

WJ Decor Móveis Planejados

Para mais informação Ligue (16) 99459-0113 ou pelo E-mail - wjdecormoveisplanejados@gmail.com

Sigam - [@wjdecor](#) no intagram e [WJ Décor Móveis Planejados](#) no Facebook

	NOME:	CAMARA MUNICIPAL 2026 - PODCAST	
	END:	BATATAIS	
	TEL:	16 99996-3125	
	DATA:	01/04/2026	
ITEN	QTD	VALOR TOTAL	DESCRIÇÃO
WJ - A	1	R\$ 18.500,00	PAINEL RIPADO E MESA: PAINEL RIPADO EM DUAS PAREDES COM ESPESSURA DE 36mm, RIPAS COM ESPESSURA DE 18mm E LARGURA DE 54mm . MESA CURVA PARA QUATRO LUGARES COM TAMPO ENGROSSADO DE 36mm, PÉS EM MDF E SAIA ESTRUTURANDO INFERIORMENTE. MDF DE 18mm COR AMADEIRADO NOBLE CATEDRAL (BERNECK) NA PARTE EXTERNA, CORTE FEITO EM MÁQUINA CNC ROUTER E ACABAMENTO COM FITA DE BORDA PVC FEITO EM COLADEIRA AUTOMÁTICA.

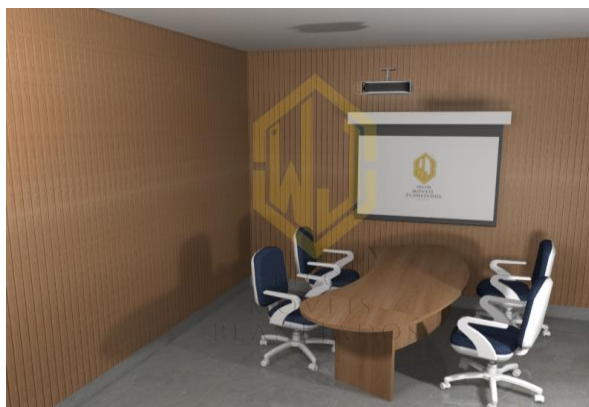

TOTAL	1	R\$ 18.500,00	ORÇAMENTO VALIDO POR 5 DIAS - PRAZO DE ENTREGA 45 - 60 DIAS
FORMA DE PAGAMENTO:			
À VISTA - R\$ 18.500,00			
30/06/90/120 BOLETOS			
ENTREGA E MONTAGEM INCLUSAS - GARANTIA DE 12 MESES PARA DEFEITOS DE FABRICAÇÃO.			
CNPJ: 37.961.357/0001.46 - CHAVE PIX RUA: PROF. JOSÉ MARQUES, 128 - SÃO JOSÉ CEP: 14.302-156			



AeD

ARQUIDECORE

Nome do Cliente: Câmara Municipal de Batatais
_16 99996-3125

Cidade: BATATAIS

AMBIENTES PARA ORÇAMENTO

➤ <u>LOTE 10 – Item 01: Mesa</u> - conforme projeto	R\$ 1.381,00
➤ <u>LOTE 10 – Item 02: Armário com 03 portas de giro</u> - conforme projeto	R\$ 2.206,00
➤ <u>LOTE 10 – Item 03: Mesa com lateral alta e canto chanfrado</u> - conforme projeto	R\$ 2.901,00
➤ <u>LOTE 10 – Item 04: Armário com 04 portas de giro</u> - conforme projeto	R\$ 3.223,00
➤ <u>LOTE 10 – Item 05: Caixote da entrada</u> - conforme projeto	R\$ 712,00
➤ <u>LOTE 11 – Item 01: Armário inferiores</u> - conforme projeto	R\$ 4.387,00
➤ <u>LOTE 11 – Item 02: Armário aéreos</u> - conforme projeto	R\$ 3.587,00
➤ <u>LOTE 11 – Item 03: Balcão oval</u> - conforme projeto	R\$ 1.902,00
➤ <u>LOTE 12 – Item 01: Paineis ripados</u> - conforme projeto	R\$ 28.301,00
➤ <u>LOTE 12 – Item 02: Mesa estudio</u> - conforme projeto	R\$ 4.488,00
TOTAL R\$ 53.088,00	

ARQUIDECORE LOJA DE MÓVEIS PLANEJADOS COM PRODUÇÃO INDUSTRIAL

- ✓ DIVERSAS OPÇÕES DE PAGAMENTO (CONSULTE PRAZO DE ATÉ 90 DIAS)
- ✓ GARANTIA DE ENTREGA | GARANTIA DE 05 ANOS DOS PRODUTOS
- ✓ ASSISTÊNCIA TÉCNICA PERMANENTE | REVISÃO GARANTIDA | MONTAGEM | FRETE E IPI INCLUSOS
- ✓ CUIDAMOS DO SEU PROJETO DO COMEÇO AO FIM DA OBRA. (ARQUITETO E DECORADOR RESPONSÁVEL)

*OBS: ORÇAMENTO NÃO CONTEM ITENS DECORATIVOS, ESPELHOS, SERRALHERIA E ILUMINAÇÃO.

Condições de pagamento a combinar! Entrega 50 dias uteis

19/06/2026 - Validade da proposta 15 dias.

Arqto. Leonardo Roberto Teixeira

Arquitetura – Urbanismo – Decoração

A MELHOR OPÇÃO EM MOVEIS PLANEJADOS, PRODUTOS INDUSTRIALIZADOS SOB MEDIDA.

Rua Senador Feijó, 705

Vila Maria Batatais/SP

Telefone 16. 99155-6806





Fabriart Móveis Planejados
Rua dos Antúrios, Nº 467, Galpão
14307132 - Batatais, SP
Telefone: (16) 2110-1250
CNPJ: 28.830.591/0001-43

Proposta Nº 1408

Para

CÂMARA MUNICIPAL DA ESTÂNCIA TURÍSTICA DE BATATAIS CNPJ: 60257169000153, IE: ISENT0 Praça Doutor Washington Luiz, 01, Centro 14300035 - Batatais, SP Fone: (16) 99996-3125, Celular: (16) 99996-3125,

Número da Proposta	1408
Data	18/06/2026

O SEU MÓVEL PLANEJADO:

O detalhamento completo do seu projeto de móveis planejados estará disponível nas anotações da visita técnica, na ordem de serviço e no projeto conceitual. Desenvolvemos o projeto 3D personalizado, do seu jeito, com funcionalidade, estilo e precisão. Utilizamos MDF nas espessuras de 6 mm, 15 mm, 18 mm e 25 mm, conforme a necessidade de cada estrutura. O móvel interno é padronizado na cor do mdf branco tx. Os acessórios incluem dobradiças com amortecimento e correijas telescópicas com capacidade de até 35 kg. Todos os componentes de fixação são de alta qualidade, escolhidos entre marcas reconhecidas no mercado moveleiro. As medidas finais serão conferidas presencialmente no local da instalação, garantindo precisão e melhor aproveitamento do espaço. Para especificações técnicas adicionais, ou diferentes das apresentadas acima, entre em contato conosco ou envie seu projeto para análise.

Vendedor(a): Eduardo Luis da Silva

Aos cuidados de: CAMARA MUNICIPAL (Letícia - Compras)

Itens da proposta comercial

Descrição do produto/serviço	Código	Un	Qtd.	Preço lista.	Desconto %	Preço un.	Preço total
MESA RETA	0033	UN	1,000000	1.300,000000	0,000000	1.300,000000	1.300,00
LOTE 10 - ITEM 1: Fabricação na cor do mdf jequitiba rosa/freijó, com medidas em metros de: 0,90(c) x 0,80(a) x 0,60(p).							
ARMÁRIO BAIXO CREDENZA	0067	UN	1,000000	1.400,000000	0,000000	1.400,000000	1.400,00
LOTE 10 - ITEM 2: Fabricação na cor do mdf jequitiba rosa/freijó, com medidas em metros de: 1,10(c) x 0,76(a) x 0,30(p). Contendo 3 portas de giro lateral, puxador de alumínio/cava, prateleira e parte interna na cor do mdf branco tx.							
MESA RETA	0033	UN	1,000000	2.150,000000	0,000000	2.150,000000	2.150,00
LOTE 10 - ITEM 3: Fabricação na cor do mdf jequitiba rosa/freijó, com medidas em metros de: 1,95(c) x 0,76(a) x 0,50(p), com 1 lateral alta de 0,415x0,50m e canto chanfrado de 0,30x0,50m. Comprimento total da mesa 2,71m.							
ARMÁRIO BAIXO CREDENZA	0067	UN	1,000000	1.950,000000	0,000000	1.950,000000	1.950,00
LOTE 10 - ITEM 4: Fabricação na cor do mdf jequitiba rosa/freijó, com medidas em metros de: 1,95(c) x 0,76(a) x 0,30(p). Contendo 4 portas de giro lateral, puxador de alumínio/cava, prateleira e parte interna na cor do mdf branco tx.							
FECHAMENTO ACABAMENTO MDF	0132	UN	1,000000	775,000000	0,000000	775,000000	775,00
LOTE 10 - ITEM 5: Fabricação na cor do mdf jequitiba rosa/freijó, com medidas em metros de: 0,50(c) x 0,95(a) x 0,20(p). Fechamento de passagem entre catracas da entrada.							
ARMÁRIO PIA COZINHA	0008	UN	1,000000	4.325,000000	0,000000	4.325,000000	4.325,00
LOTE 11 - ITEM 1: Fabricação na cor do mdf preto tx, com medidas à conferir, conforme desenho recebido, em metros de: 1,86(c) x 0,69(a) x 0,52(p). Contendo portas de giro lateral, puxador de alumínio/cava, prateleira e parte interna na cor do mdf branco tx.							
ARMÁRIO AÉREO COZINHA	0003	UN	1,000000	4.990,000000	0,000000	4.990,000000	4.990,00
LOTE 11 - ITEM 2: Fabricação na cor do mdf preto tx, com medidas à conferir, conforme desenho recebido, em metros de: 1,58(c) x 1,34(a) x 0,35(p). Contendo nichos e prateleiras, portas de giro lateral, puxador de alumínio/cava, parte interna na cor do mdf branco tx.							
BALCÃO	0010	UN	1,000000	1.580,000000	0,000000	1.580,000000	1.580,00
LOTE 11 - ITEM 3: Fabricação na cor do mdf preto tx, com medidas conforme desenho recebido, em metros de: 1,90(c) x 1,10(a) x 0,40(p). Contendo formato oval.							
PAINEL RIPADO	0038	UN	1,000000	21.330,000000	0,000000	21.330,000000	21.330,00
LOTE 12 - ITEM 1 (ESTÚDIO ESPAÇO CULTURAL): Fabricação na cor do mdf roble catedral (Berneck), painéis em 2 paredes, ripas de 18x54mm, parede 01: 3,52x2,80m, parede 02: 3,16x2,80m, cobrir rodapé, embutir tv 55" no painel.							
MESA RETA	0033	UN	1,000000	5.200,000000	0,000000	5.200,000000	5.200,00
LOTE 12 - ITEM 2 (ESTÚDIO ESPAÇO CULTURAL): Fabricação na cor do mdf roble catedral (Berneck), medindo 1,80x1,00m espessura de 36mm, contendo caixa de conectividade elétrica, hdmi, rede, leito de cabos por baixo, fixação no painele ripado, abaixo da tv.							

Nº de Itens	Soma das Qtdes	Total outros itens	Desconto total dos itens	Total dos itens	Frete	Total da proposta
-------------	----------------	--------------------	--------------------------	-----------------	-------	-------------------

10,00	10	0,00	0,00	45.000,00	0,00	45.000,00
-------	----	------	------	-----------	------	-----------

Atenciosamente, Eduardo Luis da Silva
Fabriart Móveis Planejados - Departamento de Venda

		DC_MÓVEIS PLANEJADOS DIEGO OLIVEIRA FONE/WHATSAPP: (16)99146-0151		NUMERO DO ORÇAMENTO 078/2026
CLIENTE: CÂMARA MUNICIPAL DE BATATAIS				DATA 15/06/2026
FONE/WHATS:				
ENDEREÇO:				
ITEM	QUANTIDADE	DESCRIÇÃO PRODUTO/SERVIÇO	VALOR UNITARIO	SUB TOTAL
1	1	MESA - FABRICADA EM MDF DE 25MM DE ESPESSURA NA COR FREIJÓ PURO.MEDIDAS CONFORME PROJETO APRESENTADO.	R\$ 961,67	R\$ 961,67
2	1	ARMÁRIO COM 3 PORTAS - FABRICADO EM MDF DE 15MM DE ESPESSURA NA COR BRANCO TX NA PARTE INTERNA, PORTAS E TAMPONAMENTOS EM MDF DE 18MM DE ESPESSURA NA COR FREIJÓ PURO, DOBRADIÇAS COM AMORTECEDOR, PUXADORES EM ALUMÍNIO, PERFIL G COM ACABAMENTOS NAS PONTAS. MEDIDAS CONFORME PROJETO APRESENTADO.	R\$ 1.435,73	R\$ 1.435,73
3	1	MESA COM LATERAL ALTA E CANTO CHANFRADO - FABRICADA EM MDF DE 25MM DE ESPESSURA NA COR FREIJÓ PURO.MEDIDAS CONFORME PROJETO APRESENTADO.	R\$ 2.332,54	R\$ 2.332,54
4	1	ARMÁRIO COM 4 PORTAS - FABRICADO EM MDF DE 15MM DE ESPESSURA NA COR BRNCO TX NA PARTE INTERNA, PORTAS E TAMPONAMENTOS EM MDF DE 18MM DE ESPESSURA NA COR FREIJÓ PURO, DOBRADIÇAS COM AMORTECEDOR, PUXADORES EM ALUMÍNIO, PERFIL G COM ACABAMENTOS NAS PONTAS. MEDIDAS CONFORME PROJETO APRESENTADO.	R\$ 2.057,58	R\$ 2.057,58
5	1	CAIXOTE EM MDF - FABRICADO EM MDF DE 18MM DE ESPESSURA NA COR FREIJÓ PURO. MEDIDAS CONFORME PROJETO APRESENTADO.	R\$ 644,36	R\$ 644,36
6	1	ARMÁRIOS INFERIORES - FABRICADOS EM MDF DE 15MM DE ESPESSURA NA COR BRANCO TX NA PARTE INTERNA, PORTAS, FRENTES DE GAVETAS E TAMPONAMENTOS EM MDF DE 18MM DE ESPESSURA NA COR PRETO TX, 4 GAVETAS COM CORREDIÇAS TELESCÓPICAS 35KG. DOBRADIÇAS COM AMORTECEDOR, PUXADORES EM ALUMÍNIO, PERFIL G COM ACABAMENTOS NAS PONTAS. MEDIDAS CONFORME PROJETO APRESENTADO.	R\$ 2.804,71	R\$ 2.804,71
7	1	ARMÁRIOS AÉREOS - FABRICADOS EM MDF DE 15MM DE ESPESSURA NA COR BRANCO TX NA PARTE INTERNA, PORTAS E TAMPONAMENTOS EM MDF DE 18MM DE ESPESSURA NA COR PRETO TX, CONTÉM NICHOS ABERTOS, ACIMA DA GELADEIRA NICHOS FECHADO COM PORTA BASCULANTE, DOBRADIÇAS COM AMORTECEDOR, PUXADORES EM ALUMÍNIO, PERFIL G COM ACABAMENTOS NAS PONTAS. MEDIDAS CONFORME PROJETO APRESENTADO.	R\$ 2.322,11	R\$ 2.322,11
8	1	BALCÃO OVAL - FABRICADO EM MDF DE 18MM DE ESPESSURA ENGROSSADO PARA 36MM NA COR FREIJÓ PURO. MEDIDAS CONFORME PROJETO APRESENTADO.	R\$ 1.419,86	R\$ 1.419,86
9	1	PAINEL RIPADO - FABRICADO EM MDF DE 18MM DE ESPESSURA, ENGROSSADO PARA 36MM, COM RIPAS DE 18MM DE ESPESSURA E 54MM DE LARGURA COM ESPAÇO ENTRE ELAS DE 36MM. MEDIDAS: UMA PAREDE COM 4 METROS DE COMPRIMENTO E OUTRA COM 3,53M, ALTURA: 3 METROS.	R\$ 15.084,18	R\$ 15.084,18
10	1	MESA - FABRICADA EM MDF DE 18MM DE ESPESSURA, ENGROSSADA PARA 36MM NA COR FREIJÓ PURO.SERÃO INSTALADAS 2 CAIXAS COM 4 TOMADAS CADA NO TAMPO DA MESA. MEDIDAS CONFORME PROJETO APRESENTADO.	R\$ 2.672,45	R\$ 2.672,45
OUTROS VALORES: COMBUSTIVEL, PEGAGIO, ALIMENTAÇÃO, HOSPEDAGEM, FRETE.				
DE 35KG				R\$ 31.735,19

OBSERVAÇÕES

ORÇAMENTO VALIDO POR **10 DIAS** A CONTAR DA DATA CITADA A CIMA.
 PRAZO DE ENTREGA: ATÉ ___ DIAS ÚTEIS A PÓS APROVAÇÃO DO ORÇAMENTO , DATA PREVISTA ___/___/___
 DA VALIDADE DO PEDIDO: O PEDIDO PASSARA A TER VALIDADE APÓS CONFIRMAÇÃO VIA WHATSAPP (16) 99146-0151
 GARANTIA DE 1 ANO NOS PRODUTOS E SERVIÇOS (Não cobrimos danos por mal uso)

BATATAIS, 15 DE JUNHO DE 2026

 DC ARTESANAL CNPJ. 43.112.906/0001-00
 DIEGO LUCAS LIMA DE OLIVEIRA

 CLIENTE: _____
 CPF/RG: _____

CLIENTE

PREFEITURA BATATAIS

ATENDENTE / CONSULTOR

JOÃO

LOCAL DA OBRA

-

TELEFONE DE CONTATO

-

ID	PRODUTOS	QTD	TOTAL
01	ESCRIVANINHA 0.90x0.80m (linha TOP) • GAVETA (UND)	1 1	R\$ 507,20 R\$ 307,23
02	ARMÁRIO INFERIOR 1.10x0.76m (linha TOP)	1	R\$ 1.400,81
03	ESCRIVANINHA 1.95x0.76m (linha TOP) • GAVETA (UND)	1 2	R\$ 1.043,99 R\$ 614,46
04	CORTE PERSONALIZADO 0.50x0.42m (linha TOP) CORTE PERSONALIZADO 0.50x0.50m (linha TOP) CORTE PERSONALIZADO 0.50x0.76m (linha TOP)	1 1 1	R\$ 44,99 R\$ 53,56 R\$ 81,41
05	ARMÁRIO INFERIOR 1.95x0.76m (linha TOP)	1	R\$ 2.483,25
06	ARMÁRIO SUPERIOR 0.50x0.95m (linha TOP)	1	R\$ 646,72
07	COZINHA INFERIOR 1.53x0.80m (linha TOP) COZINHA INFERIOR 0.64x0.80m (linha TOP)	1 1	R\$ 2.050,94 R\$ 857,91
08	NICHO 1.00x1.00m (linha TOP)	1	R\$ 1.124,99
09	COZINHA SUPERIOR 1.69x0.37m (linha TOP)	1	R\$ 851,35
10	ESCRIVANINHA 1.90x1.10m (linha TOP)	1	R\$ 1.472,29
11	PAINEL RIPADO 3.52x2.80m (linha TOP) PAINEL RIPADO 3.16x2.80m (linha TOP)	1 1	R\$ 10.103,87 R\$ 9.070,52
12	ESCRIVANINHA 1.80x1.00m (linha TOP)	1	R\$ 1.268,00

CONDIÇÕES DE PAGAMENTO

Aceitamos PIX e cartão de crédito em até 18x (consulte condições de parcelamento).

PRAZO DE ENTREGA

Consulte nossa equipe para verificar a disponibilidade de produção e a previsão de entrega do seu projeto.

TOTAL EM PRODUTOS: R\$ 33.061,79

TOTAL EM ACESSÓRIOS: R\$ 921,69

TOTAL DO INVESTIMENTO

R\$ 33.983,48

Dífer Móveis Planejados

ASSINADO DIGITALMENTE

DIFER • RESPONSÁVEL

ACEITE DO CLIENTE

Este orçamento tem validade de 15 dias. Preços sujeitos a alteração sem aviso prévio.

Agradecemos a preferência!