



SERVIÇO PÚBLICO FEDERAL
MINISTÉRIO DA EDUCAÇÃO
UNIVERSIDADE FEDERAL DE SÃO PAULO



DIVISÃO DE INFRAESTRUTURA - DIADEMA
Rua São Nicolau 210 - Bairro Centro - Diadema - SP CEP 09913-030 - <http://www.unifesp.br>

NOTA TÉCNICA Nº 37/2026/DIVISÃO DE INFRAESTRUTURA - DIADEMA

PROCESSO Nº 23089.016122/2026-38

INTERESSADO: DIVISÃO DE INFRAESTRUTURA - DIADEMA

FOTOS DOS EQUIPAMENTOS

Elevadores Alfa

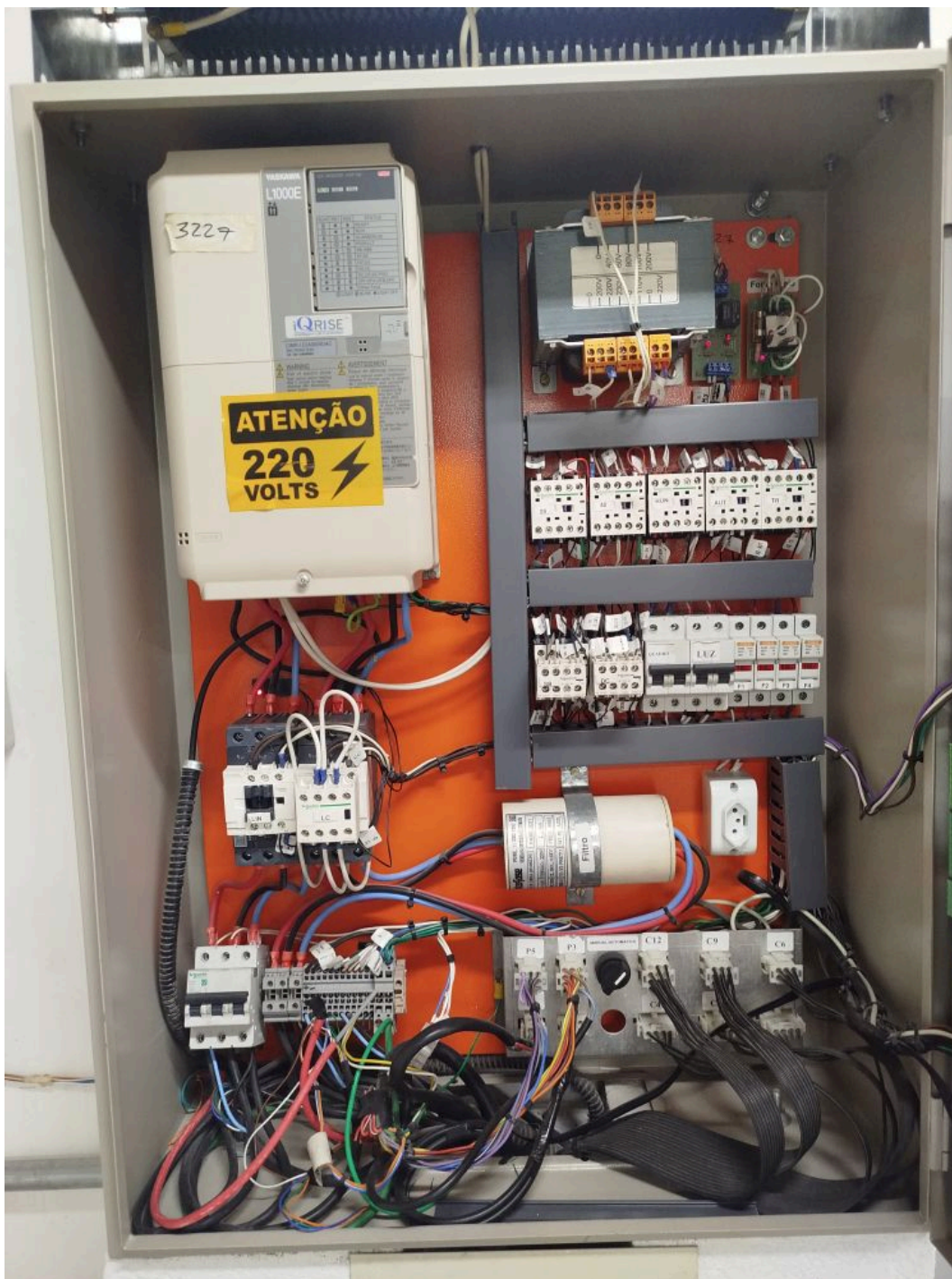

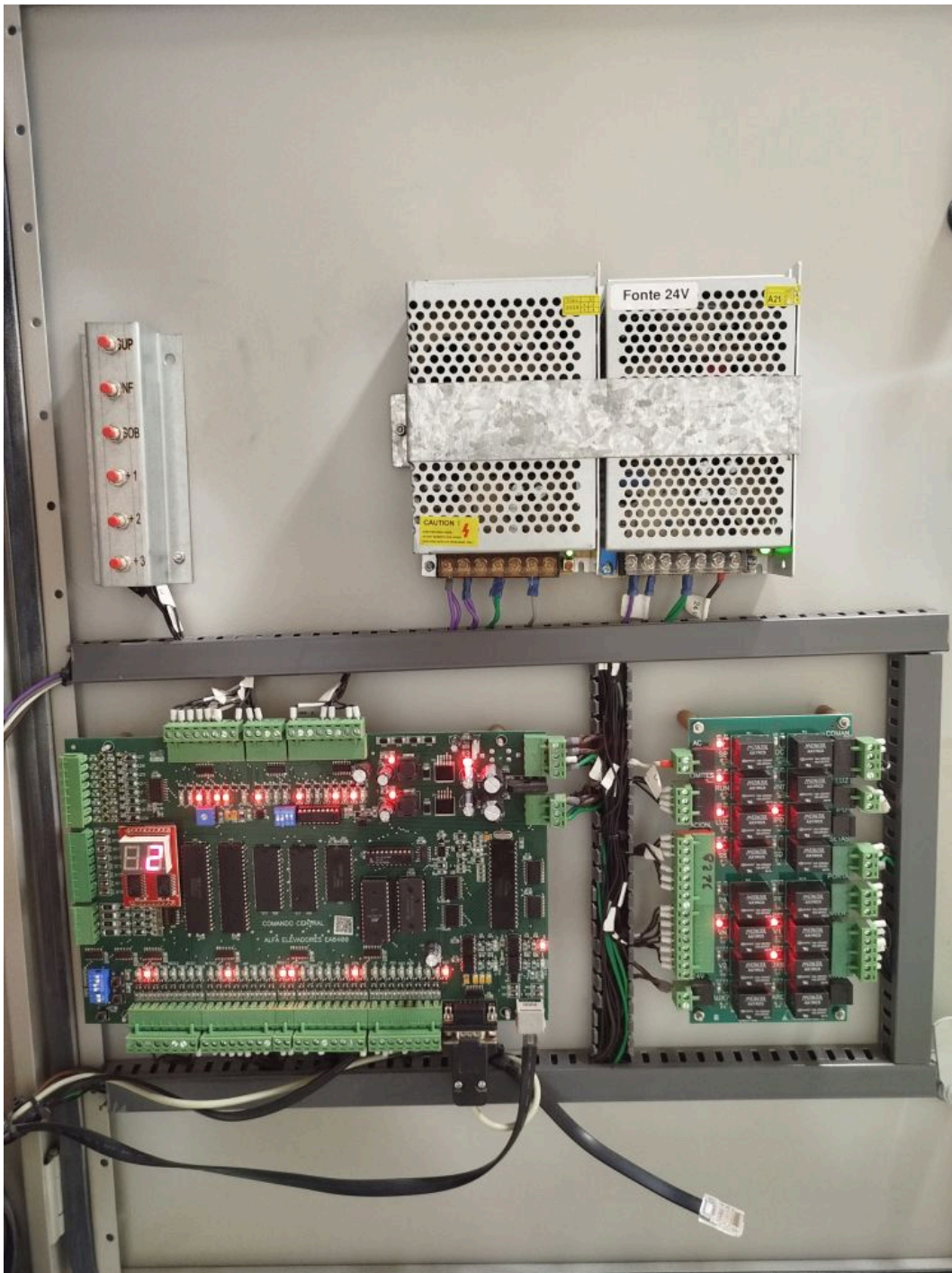









ALFA ELEVADORES MAQUINA DE TRACAO SINCRONA DE IMA PERMANENTE

Series	ALFA	Tipo	13-11/26
Carga	1000 Kg	Velocidade	1 m/s
Torque	70 Nm	Potencia	12,5 kw
Velocidade	27 r/min	Frequencia	33,4 Hz
Tensao	220 V	Ampere	48,5 A
Suspensao	2 : 1	Dia. de Polia	ø 77 mm
Poles	32	Rating	S5 40%
Tensao Freio	DC 110 V	Grau IP	IP41
Classe Isola	F	Peso	Kg
No.	W200422	Date	2015

ALFA ELEVADORES LTDA

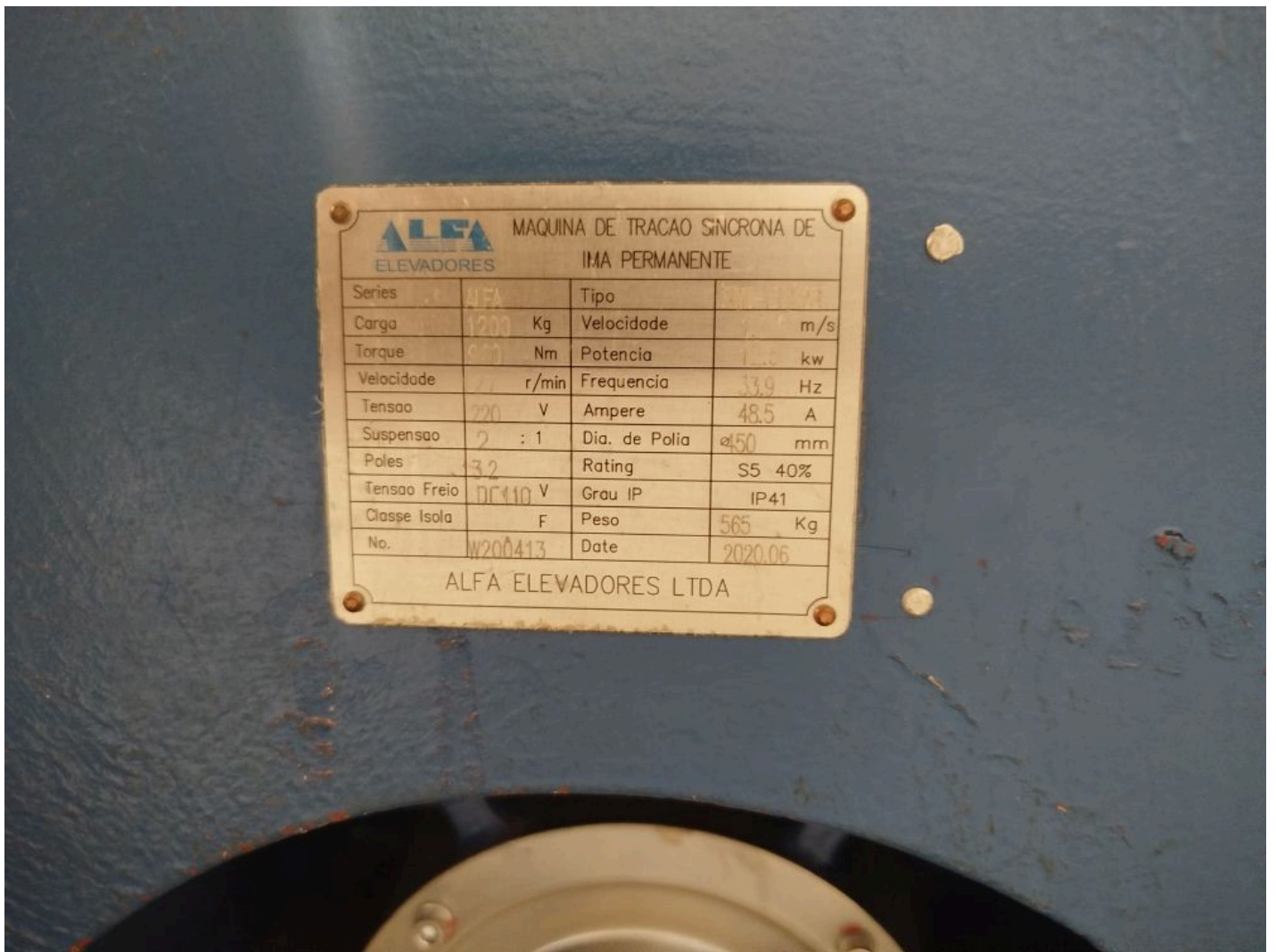











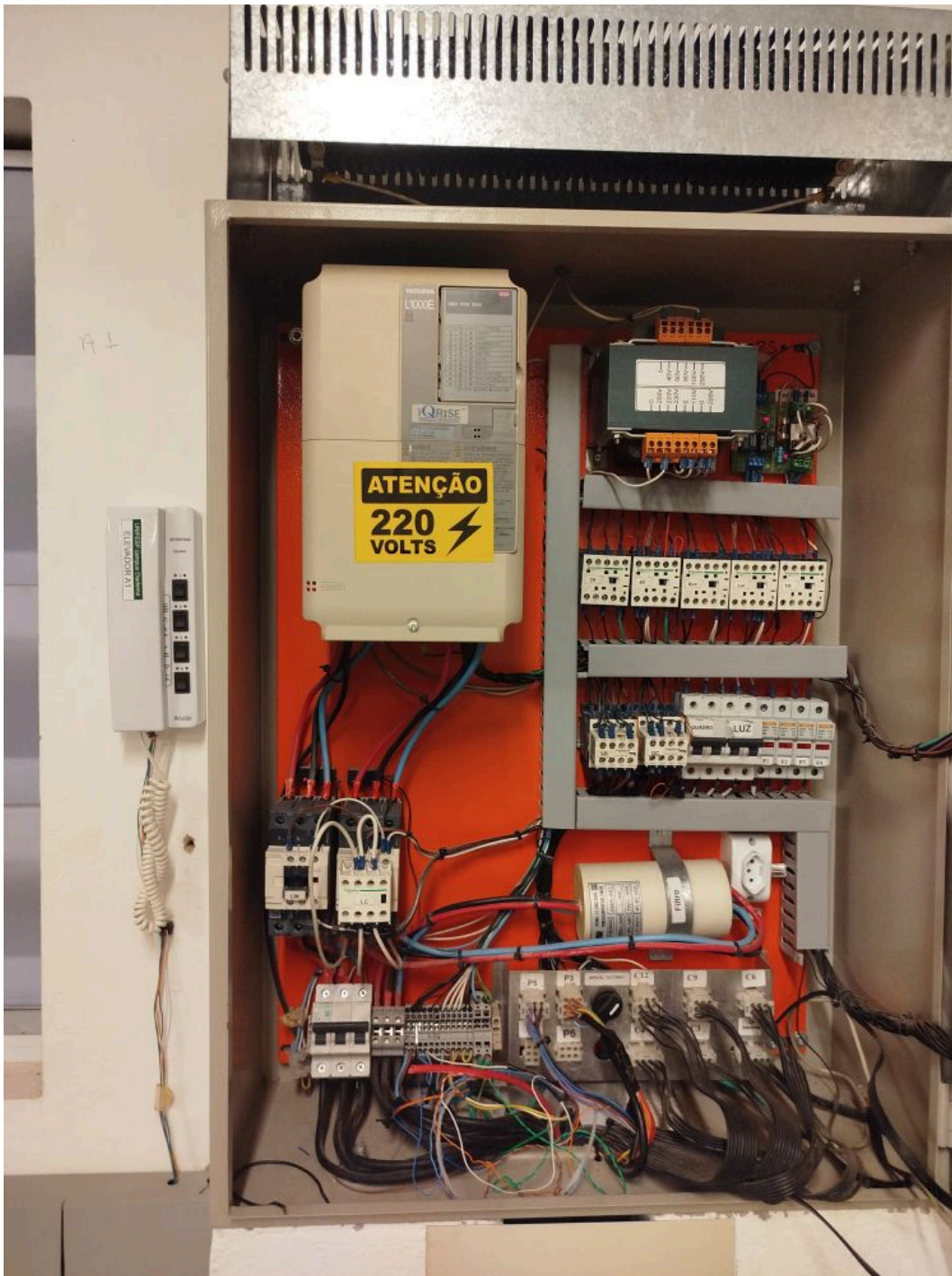

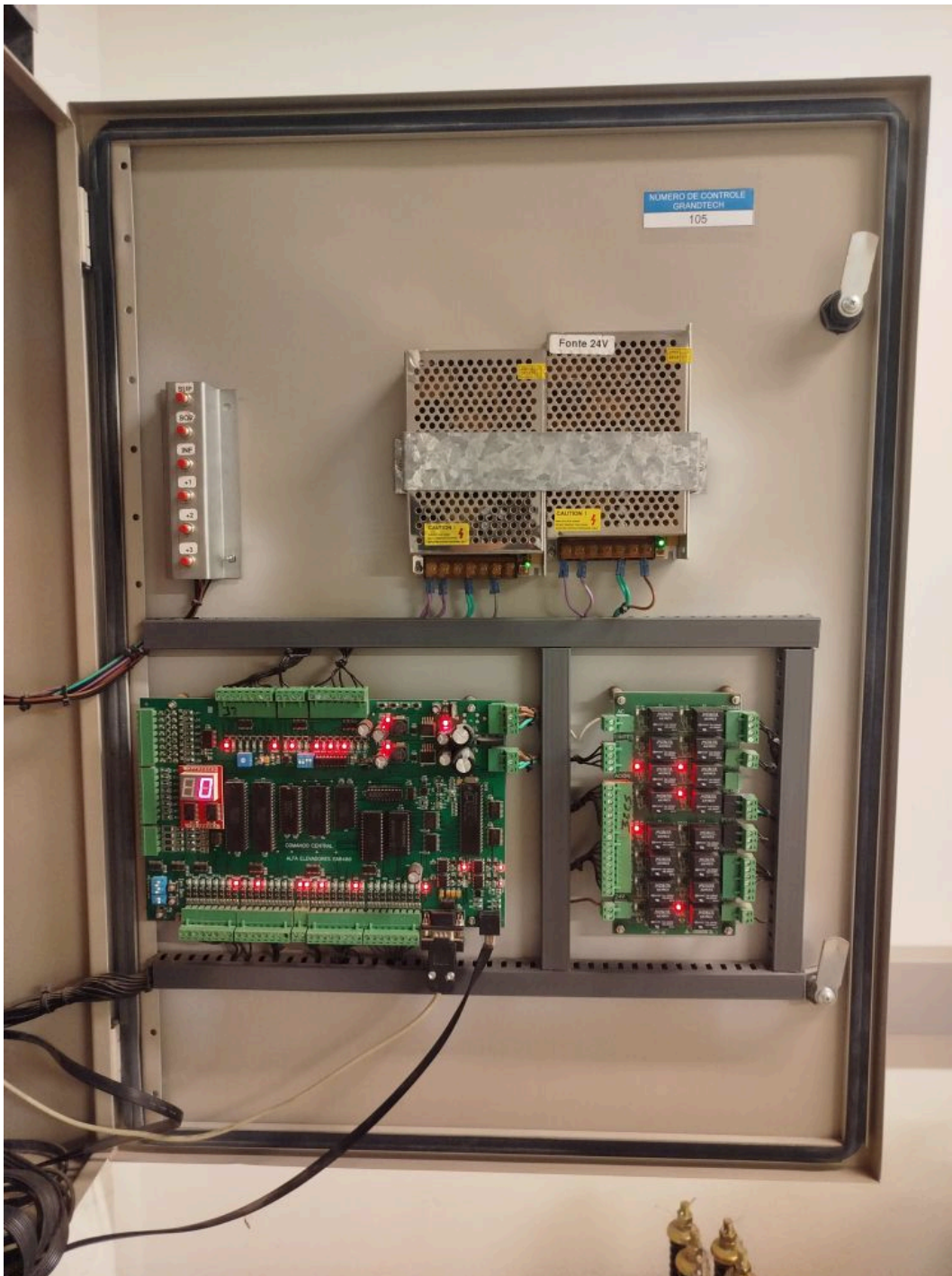



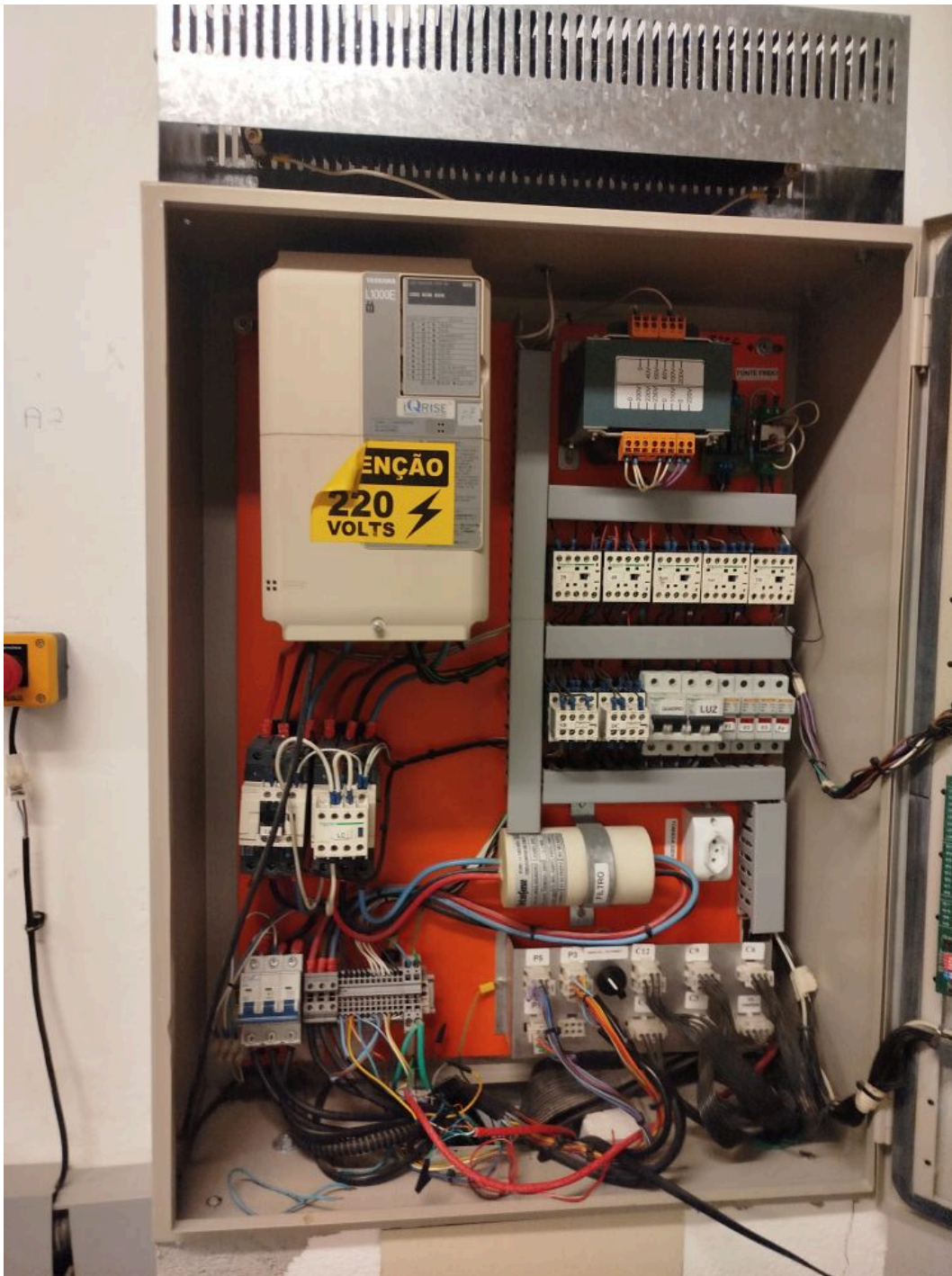







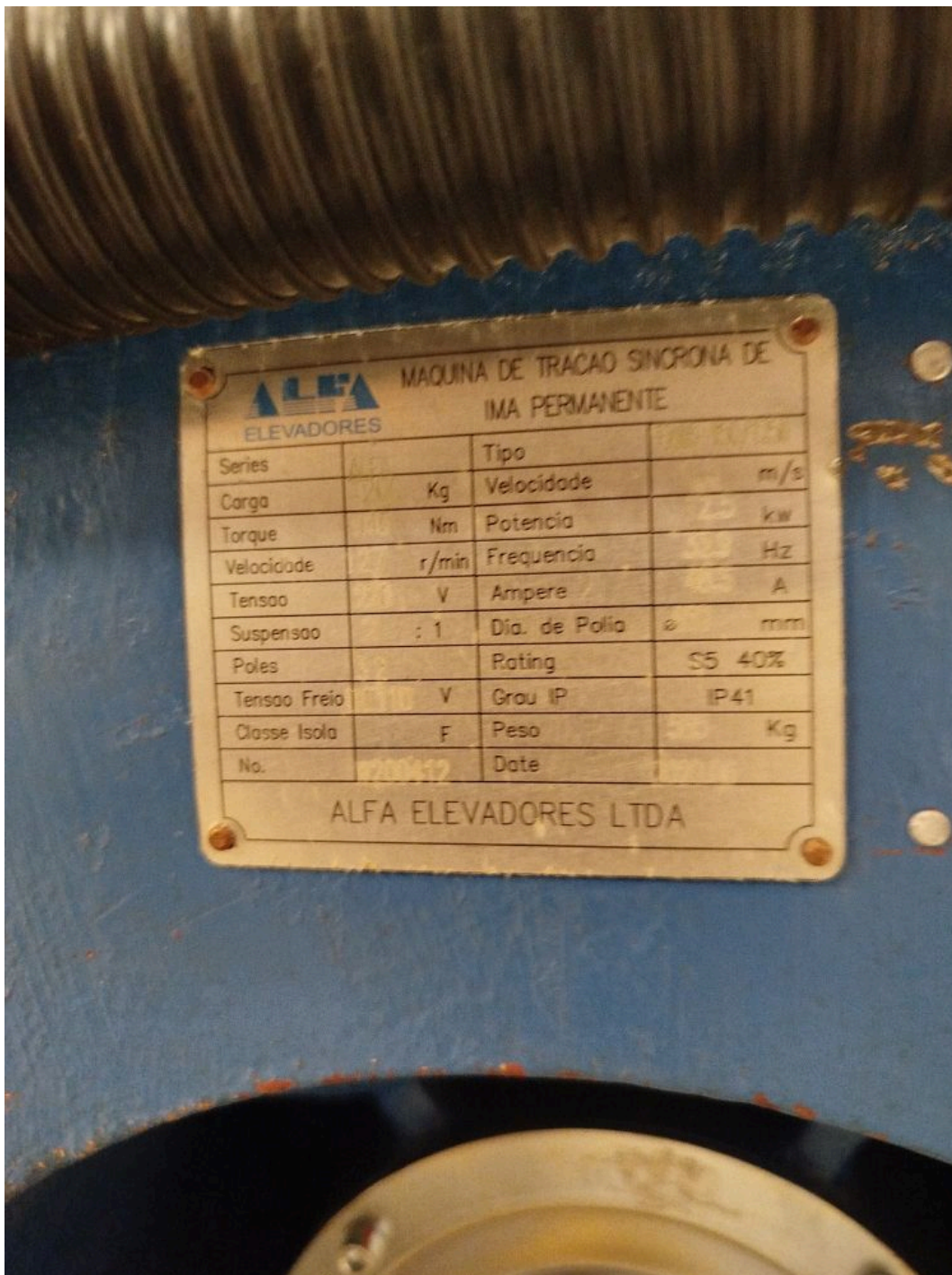



Elevadores ThyssenKrupp





NTION
UNIDADE
5 MINUTOS
A UNIDAD
5 MINUTOS
EL THE
MINUTES

OBRA

 ThyssenKrupp

95822



Semana: 2010/48
UNIVERSIDADE FEDERAL DE SAO PAULO
RUA SAO NICOLAU 210
DIADEMA
SAO PAULO

Paradas : 7
Tensão : 380V Frequência : 60Hz
Velocidade: 60m/m Capacidade: 12pas
Máquina : EM-62 Motor : 11,0Kv

Ordem De Serviço	W 0911 J7
Diagnomas	W 0572 MB

S Técnico Responsável : W 0610 AM

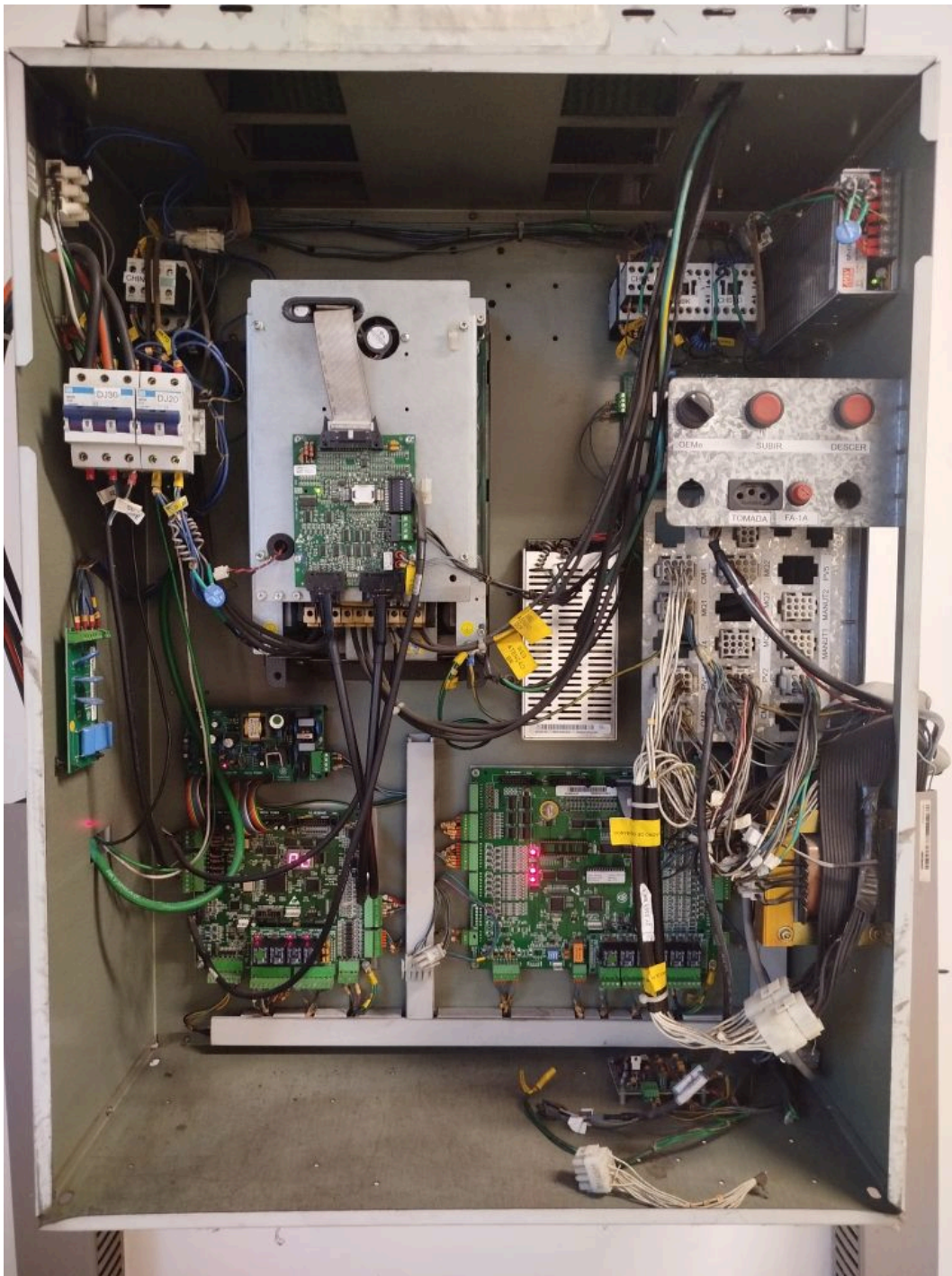



Documento assinado eletronicamente por **Anderson Daigo Tanaka, Engenheiro**, em 27/05/2026, às 11:18, conforme horário oficial de Brasília, com fundamento no art. 6º, § 1º, do [Decreto nº 8.539, de 8 de outubro de 2015](#).



A autenticidade deste documento pode ser conferida [clikando aqui](#), ou pelo endereço: "https://sei.unifesp.br/sei/controlador_externo.php?acao=documento_conferir&id_orgao_acesso_externo=0" informando o código verificador **3398143** e o código CRC **D77E3EF1**.