



PROJETO BÁSICO DE ENGENHARIA

IMPLANTAÇÃO DE SISTEMA DE ÁGUA NO MUNICÍPIO DE MORRO CABEÇA NO TEMPO NO ESTADO DO PIAUÍ

FEVEREIRO – 2026

**Ed. Dr. Mário Theodomiro de Carvalho. Avenida Rio Poty, 1046. Bairro de Fátima, Teresina-PI.
CEP: 64049-410**

- I. APRESENTAÇÃO**
- II. JUSTIFICATIVA**
- III. OBJETIVOS**
- IV. META(S)**
- V. MEMORIAL DESCRITIVO**
- VI. ESPECIFICAÇÕES TÉCNICAS**
- VII. CUSTOS**
- VIII. CRONOGRAMA FÍSICO-FINANCEIRO**

I – APRESENTAÇÃO

Apresentamos o projeto para a implantação de sistema de abastecimento d'água em diversas localidades do **Município de MORRO CABEÇA NO TEMPO (PI)**.

A presente obra trará grandes benefícios à comunidade em questão, contribuindo sobremaneira para a melhoria de acesso à água com qualidade e em quantidade, prioritariamente para o consumo humano, numa perspectiva de segurança alimentar, nutricional e de melhoria da qualidade de vida propiciando um ambiente salubre na cidade com ações melhoria de saúde da população beneficiada das áreas selecionadas.

O sistema terá: adutora, reservação, rede de distribuição e ligações domiciliares. A captação das localidades será através de reservatórios nas localidades anteriormente citadas, água proveniente de poços a serem perfurados, e bombeada para o reservatório a implantar, através de uma adutora a implantar de DN 75 mm.

Na elaboração deste projeto foram utilizados dados levantados na zona rural da cidade de **MORRO CABEÇA NO TEMPO (PI)**.

O sistema foi projetado em função das características locais de modo que se tenha uma solução eficaz, singela, e de menor custo possível. Sendo o mesmo de implantação.

Todos os parâmetros de projeto utilizados, como os coeficientes de majoração, cota “per capta” de consumo correspondem àqueles prescritos pela NBR-9649 da Associação Brasileira de Normas Técnicas - ABNT. Outros parâmetros como taxa de habitantes por domicílio e taxa de crescimento populacional foram definidos pela equipe de projetos de acordo com as características locais.

Conforme a necessidade de garantir ao orçamento da administração pública a condição mais vantajosa, foram elaborados dois orçamentos para a obra em questão, um na condição onerado sem a CPRB no BDI e outro na condição desonerado com a CPRB inserida no BDI. A saber:

a) Condição onerada: aplicação da parcela do INSS e suas reincidências nos encargos sociais da mão de obra ordinária e de operação de equipamentos e exclusão de qualquer parcela de CPRB da taxa de BDI **COM VALOR DE R\$ 1.049.098,37 (Um milhão, quarenta e nove mil, noventa e oito reais e trinta e sete centavos).**

b) Condição desonerada: exclusão da parcela do INSS e suas reincidências nos encargos sociais e inclusão de CPRB, com alíquota de 4,5% sobre o preço de venda na taxa de BDI.

O orçamento foi feito na condição NÃO DESONERADA e no final anexado as planilhas COM DESONERAÇÃO (não utilizada).

II – JUSTIFICATIVA

A implantação de sistemas de abastecimento d'água para servir a população de localidades rurais do município de **MORRO CABEÇA NO TEMPO (PI)**, tem como principal proposta, oferecer água de boa qualidade com pouco investimento, tendo em vista a necessidade muito grande na obtenção de água pelos moradores. Levar infraestrutura hídrica que possa melhorar a qualidade de vida desta população é imprescindível na medida em que estes benefícios melhoram a expectativa dos moradores em continuar vivendo nos seus locais de origem praticando a agricultura familiar e na criação de pequenos animais, onde retiram os seus sustentos e dos seus filhos.

III – OBJETIVOS

GERAL:

- Proporcionar melhores condições de saneamento deste município.

ESPECÍFICOS:

- Oferecer água de qualidade para o atendimento das necessidades vitais dos habitantes dessas comunidades;
- Reduzir índices de doenças de veiculação hídrica (febre tifoide, disenteria bacilar e disenteria amebiana, esquistossomose, cólera, ascaridíase e ancilostomose);
- Reduzir a mortalidade infantil;
- Proporcionar maior consciência à população sobre os conceitos de higiene e limpeza.

IV – METAS)

A) IMPLANTAÇÃO DE SISTEMAS DE ABASTECIMENTO D'ÁGUA EM LOCAIS na zona rural do município de **MORRO CABEÇA NO TEMPO (PI)**.

- Perfuração de poços tubulares com 120 m de profundidade e parcialmente revestido;
- Instalação de equipamentos de bombeamento de poços tubulares;
- Construção de casa de bomba de 5,29 m², troca e implantações de barriletes e de dosadores de cloro;
- Instalação de adutoras com 30,00 m de extensão com tubos de Ø 50 mm PVC PBA CLASSE 15;
- Instalação de reservatórios de fibra de 5 m³ com base pré-moldada de concreto armado, pré-moldado, ciclópico com altura de 6,00 m conforme planta baixa;
- Instalação de redes de abastecimento com 150,00 m de extensão com tubos de Ø 50 mm PVC PBA CLASSE 12;
- Instalações de ligações domiciliares padrão SETRE na Localidade OURO com 5 ligações.

QUADRO RESUMO DOS SISTEMAS COM COORDENADAS

LOCALIDADES	COORDENADAS	
OURO	9°58'48.64"S	43°43'15.21"O
BOA ESPERANÇA	9°55'25.01"S	43°53'56.24"O
BOA VISTA	9°54'22.16"S	43°52'37.82"O
ENCRUZILHADA	9°54'7.48"S	43°52'0.16"O

CERCADO

Para proteção do sistema de captação, recalque, reservação, e tratamento, será construída uma cerca com estacas em concreto pré-moldado na altura de 2,50 m, com dimensões de 10,0 x 10,0 cm, mourões de canto na altura de 2,50 m, com dimensões de 10,0 x 10,0 cm e 2,50 m de altura e circundado por tela de arame galvanizada revestida em pvc, quadrangular / losangular, fio 2,11 mm (14 bwg), bitola final = *2,8* mm, malha *8 x 8* cm, h = 2 m. O cálculo estrutural das estacas e mourões de concreto pré-moldado será de responsabilidade do fabricante.

PORTÃO

O acesso ao sistema será através de um portão confeccionado gradil de metalon redondo 3/4". O portão receberá pintura em esmalte sintético. Será fixado em 02 (dois) pilares em concreto armado executados no local, com ferragens de 4 Ø3/8" e estribos de Ø 5 mm c. 10, com altura de 2,50 m e dimensões de 15,0 x 15,0 cm.



Imagem meramente ilustrativa

V – MEMORIAL DESCRITIVO

DADOS ESPECÍFICOS DA SEDE DO MUNICÍPIO

1. Quanto ao tipo de abastecimento de água:
 - Sistema de abastecimento de água é fornecido pela Agespisa. A cidade não possui cobertura de 100% do sistema de abastecimento de água.
2. Quanto ao esgotamento sanitário:
 - Na zona urbana a população é atendida através de conjuntos fossa-sumidouro individual.
3. Quanto ao tratamento de resíduos sólidos:
 - A cidade não possui aterro sanitário. Todo o lixo é depositado em lixões na periferia da cidade.

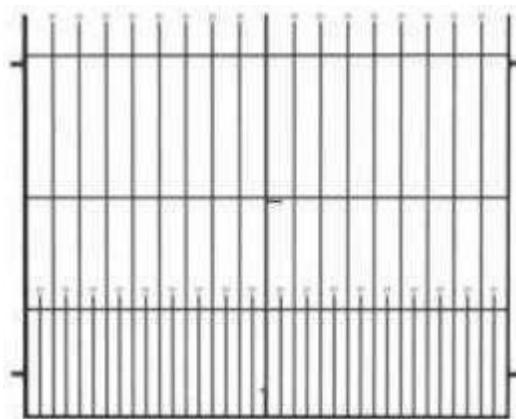
DADOS ESPECÍFICOS DA ZONA RURAL

2. Quanto ao tipo de abastecimento de água:
 - Sistema de abastecimento de água é fornecido em 30% das localidades pela Prefeitura através de poços com chafarizes ou redes de distribuição de água. Nas demais localidades não há abastecimento d'água, tendo esses que recorrerem ao uso de caminhões-pipas ou à poços cacimbões e água de mananciais diversos.
2. Quanto ao esgotamento sanitário:
 - Na zona rural onde há rede de abastecimento d'água a população é atendida através de conjuntos fossa-sumidouro individual. Onde não há a população utiliza-se de fossas negras.
3. Quanto ao tratamento de resíduos sólidos:

Não há tratamento de resíduos sólidos na zona rural. Essa situação facilita o surgimento de doenças para a população.

CARACTERIZAÇÃO ATUAL DA CIDADE

LOCALIZAÇÃO

O município está localizado na microrregião de Chapa do Extremo Sul Piauiense (figura 2), compreendendo uma área de 2.215 km², tendo como limites os municípios de Bom Jesus ao norte, ao sul com Avelino Lopes, a oeste com Curimatá e, a leste com Estado da Bahia. A sede municipal tem as coordenadas geográficas de 09º43'30" de latitude sul e 43º54'02" de longitude oeste de Greenwich e dista cerca de 874 km de Teresina.



Figura 1 – Localização do Município de Morro Cabeça no Tempo – PI

ASPECTOS SOCIOECONÔMICOS

Os dados socioeconômicos relativos ao município foram obtidos a partir de pesquisa nos sites do IBGE (www.ibge.gov.br) e do Governo do Estado do Piauí (www.pi.gov.br). O município foi criado pela Lei Estadual nº 4.680 de 26/01/1994, sendo desmembrado do município de Avelino Lopes/Curimatá.

A população total, segundo o Censo 2000 do IBGE, é de 4.426 habitantes e uma densidade demográfica de 2 hab/km², onde 84,09% das pessoas estão na zona rural. Com relação a educação, 69,20% da população acima de 10 anos de idade é alfabetizada.

A sede do município dispõe de abastecimento de água, energia elétrica distribuída pela Companhia Energética do Piauí S/A - CEPISA, terminais telefônicos atendidos pela TELEMAR Norte Leste S/A, agência de correios e telégrafos e escola de ensino fundamental.

A agricultura praticada no município é baseada na produção sazonal de arroz, batata doce, cana de açúcar, cebola, feijão, fumo, mandioca e milho.

ASPECTOS FISIAGRÁFICOS

As condições climáticas do município de Morro Cabeça no Tempo (com altitude da sede a 479 m acima do nível do mar), apresentam temperaturas mínimas de 25°C e máximas de 39°C, com clima quente e semi-úmido. A precipitação pluviométrica média anual é definida no Regime Equatorial Continental, com isoietas anuais acima de 800 mm e período chuvoso estendendo-se de novembro – dezembro a abril – maio. O trimestre mais úmido é o formado pelos meses de dezembro, janeiro e fevereiro (IBGE, 1977).

Os solos da região, provenientes da alteração de arenitos, folhelhos, siltito, conglomerado, granito e gnaiss, são espessos, jovens, com influência do material subjacente, compreendendo latossolos amarelos, álicos ou distróficos, textura média, associados com areias quartzosas e/ou podzólico vermelho-amarelo concrecionário, plântico ou não plântico, fase cerrado tropical subcaducifólio (Jacomine et al., 1986).

O acidente morfológico predominante, na região em apreço, é a ampla superfície tabular reelaborada, plana ou levemente ondulada, limitada por escarpas abruptas que podem atingir 600 m, exibindo relevo com zonas rebaixadas e dissecadas (Jacomine et al., 1986).

GEOLOGIA

Conforme a figura 3, aproximadamente 85% da área do município encontra-se coberta por rochas pertencentes às coberturas sedimentares. Os sedimentos mais jovens fazem parte dos Depósitos Colúvio–Eluviais, compreendendo areia, argila, cascalho e laterito. Os Depósitos Detrito–Lateríticos correspondem a areia e cascalho inconsolidados. A Formação Cabeças reúne arenito, conglomerado e siltito. A Formação Pimenteiras engloba arenito, siltito e folhelho. Repousando sobre o topo das rochas cristalinas encontra-se o Grupo Serra Grande, com conglomerado, arenito, siltito e folhelho.



O embasamento cristalino está representado por granitos e por gnaisses do Complexo Formosa do Rio Preto.



Figura 2 – Esboço Geológico do Município de Fartura do Piauí

RECURSOS HÍDRICOS

Os recursos hídricos superficiais gerados no estado do Piauí estão representados pela bacia hidrográfica do rio Parnaíba, a mais extensa dentre as 25 bacias da Vertente Nordeste, ocupando uma área de 330.285 km², o equivalente a 3,9% do território nacional, e abrange o estado do Piauí e parte do Maranhão e do Ceará.

O rio Parnaíba possui 1.400 quilômetros de extensão e a maioria dos afluentes localizados a jusante de Teresina são perenes e supridos por águas pluviais e subterrâneas. Depois do rio São Francisco, é o mais importante rio do Nordeste.

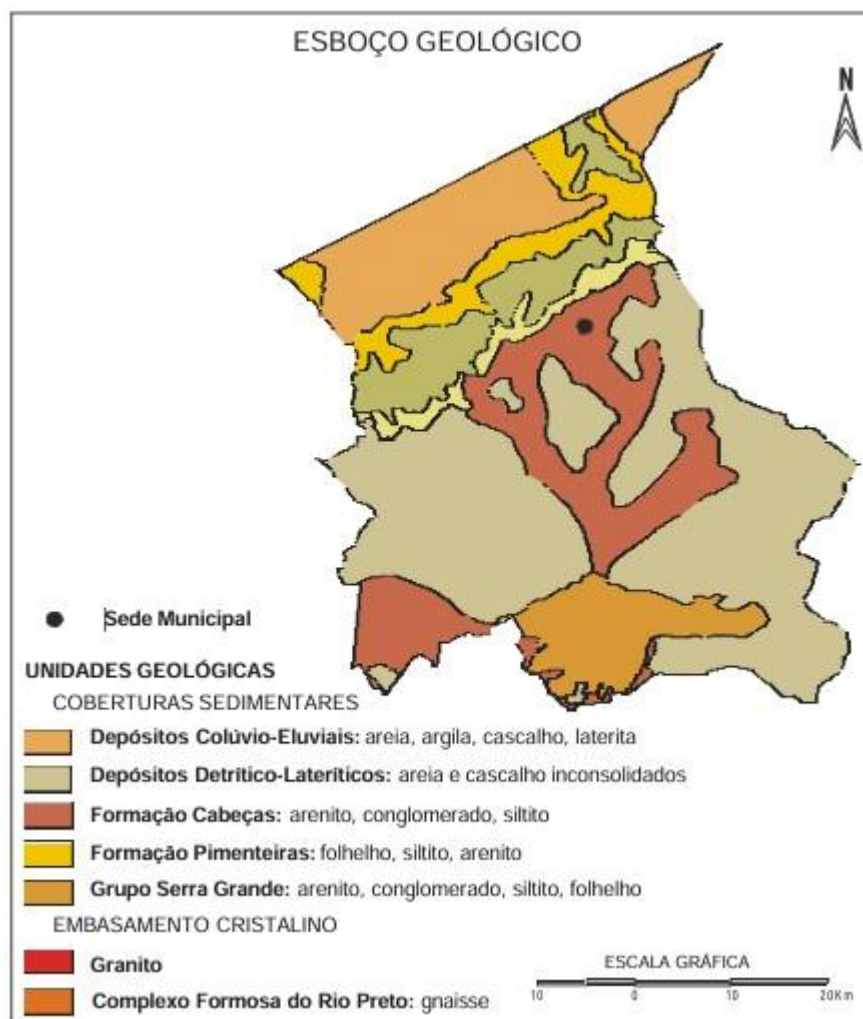
Dentre as sub-bacias, destacam-se aquelas constituídas pelos rios: Balsas, situado no Maranhão; Poti e Portinho, cujas nascentes localizam-se no Ceará; e Canindé, Piauí, Uruçuí-Preto, Gurguéia e Longá, todos no Piauí. Cabe destacar que

a sub-bacia do rio Canindé, apesar de ter 26,2% da área total da bacia do Parnaíba, drena uma grande região semi-árida.

Apesar do Piauí estar inserido no “Polígono das Secas”, não possui grande quantidade de açudes. Os mais importantes são: Boa Esperança, localizado em Guadalupe e represando cinco bilhões de metros cúbicos de água do rio Parnaíba, vem prestando grandes benefícios à população através da criação de peixes e regularização da vazão do rio, o que evitará grandes cheias, além de melhorar as possibilidades de navegação do rio Parnaíba; Caldeirão, no município de Piripiri, onde se desenvolve grandes projetos agrícolas; Cajazeiras, no município de Pio IX, é também uma garantia contra a falta de água durante as secas; Ingazeira, situado no município de Paulistana, no rio Canindé e; Barreira, situado no município de Fronteiras.

Os principais cursos d’água que drenam o município são: o riacho da Cruz, Baixão das Neves, Baixão do Meio e Baixão dos Tobós.

No município de Morro Cabeça no Tempo pode-se distinguir quatro domínios hidrogeológicos distintos: rochas cristalinas, rochas sedimentares, depósitos detrítico-lateríticos e os depósitos colúvioeluviais.

As rochas cristalinas representam o que é denominado comumente de “aquífero fissural” e representam cerca de 15% da área total do município. Compreendem uma variedade de rochas pré-cambrianas, englobadas como granitos e gnaisses. Como basicamente não existe uma porosidade primária nessas rochas, a ocorrência de água subterrânea é condicionada por uma porosidade secundária representada por fraturas e fendas, o que se traduz por reservatórios aleatórios, descontínuos e de pequena extensão. Nesse contexto, em geral, as vazões produzidas por poços são pequenas e a água, em função da falta de circulação, dos efeitos do clima semi-árido e do tipo de rocha, é, na maior parte das vezes, salinizada. Essas condições definem um potencial hidrogeológico baixo para as rochas cristalinas, sem, no entanto, diminuir sua importância como alternativa de abastecimento nos casos de pequenas comunidades ou como reserva estratégica em períodos prolongados de estiagem. As rochas sedimentares pertencentes à Bacia do Parnaíba englobam o Grupo Serra Grande, as formações Pimenteiras e Cabeças.

As rochas do Grupo Serra Grande correspondem a arenitos e conglomerados e normalmente apresentam um potencial médio, sob o ponto de vista da ocorrência de água subterrânea, tanto do ponto de vista quantitativo quanto qualitativo.

A Formação Pimenteiras não apresenta importância hidrogeológica pelo fato de possuir constituintes litológicos da baixa permeabilidade, e também pelo fato de ter restritas áreas de exposições no município.

As características litológicas da Formação Cabeças indicam boas condições de permeabilidade e porosidade, favorecendo assim o processo de recarga por infiltração direta das águas de chuvas. Contudo, pela reduzida área de ocorrência no município, esse domínio não apresenta importância hidrogeológica.

Os depósitos detrítico-lateríticos correspondem a coberturas de sedimentos detríticos, com idade tércio-quadernária, que devido à reduzida espessura e descontinuidades e seus constituintes litológicos serem pouco favoráveis ao armazenamento d'água, têm pouca expressão como mananciais para captação de água subterrânea.

POPULAÇÃO DE DEMANDA

Per capta.....120 l/hab dia

Coeficiente de consumo diário.....K1 = 1.20

Coeficiente de consumo diário.....K2 = 1.50

VI – ESPECIFICAÇÕES TÉCNICAS DE SERVIÇOS E MATERIAIS

DISPOSIÇÕES GERAIS

Todos os serviços deverão ser executados em consonância com o projeto e prescrições contidas nestas Especificações, Normas e Especificações Técnicas da ABNT, Legislação Municipal, Normas e Procedimentos de Segurança do Trabalho.

Fica reservado à CONTRATANTE, o direito e competência de resolver todo caso singular e por ventura omissa no Projeto ou nestas Especificações. A supervisão da execução dos serviços estará sempre a cargo de um engenheiro credenciado pela CONTRATADA junto à CONTRATANTE.

A fiscalização será supervisionada por engenheiro devidamente designado pela CONTRATANTE.

É indispensável à qualificação adequada do pessoal na execução das obras e serviços. A CONTRATADA se obriga a afastar todo e qualquer elemento que, a critério exclusivo da FISCALIZAÇÃO, possa prejudicar a qualidade dos serviços, a ordem e o bom andamento da obra.

A CONTRATADA sempre prestará à FISCALIZAÇÃO, todos os esclarecimentos e informações sobre programação e andamento dos trabalhos, suas peculiaridades e tudo mais julgado necessário ao desempenho de suas atribuições.

A CONTRATADA acatará, de imediato, às solicitações e ordens da FISCALIZAÇÃO, que terá plena competência para suspender os serviços da obra, total ou parcialmente, por meios amigáveis ou não, Sempre que julgar conveniente, por motivos de ordem técnica, disciplina ou segurança do trabalho.

A existência e atuação da FISCALIZAÇÃO em nada diminuem a responsabilidade única, integral e exclusiva da CONTRATADA, no que concerne às obras e suas aplicações imediatas e remotas, sempre de conformidade com as condições contratuais e, de modo especial, com a legislação vigente.

A CONTRATADA manterá sempre à disposição da FISCALIZAÇÃO, todos os meios necessários e aptos a permitir a medição dos serviços, bem como, a inspeção das instalações da obra, dos materiais e dos equipamentos.

A CONTRATADA é a única responsável pela segurança do pessoal, pela guarda e conservação de todos os materiais, equipamentos, ferramentas e utensílios, assim como pela proteção destes e da obra como um todo.

Todos os materiais a serem empregados na obra, ou sua eventual reposição, serão de boa qualidade e satisfarão às especificações e padrões da ABNT. Os materiais e equipamentos serão armazenados em local apropriado, de acordo com a sua natureza e atendendo às recomendações dos fabricantes. Nestes locais não será permitido guardar materiais que não se destinem à obra, nem aqueles que, por qualquer motivo, não forem aceitos pela FISCALIZAÇÃO.

Materiais ou equipamentos fornecidos pela CONTRATANTE serão inspecionados pela CONTRATADA no ato do recebimento, podendo a mesma se recusar a recebê-los em caso de avarias ou qualquer outro motivo que impeça a sua adequada utilização.

Compete à CONTRATADA os serviços de limpeza e regularização das áreas, bem como os serviços de locação da obra.

As especificações técnicas a seguir serão generalizadas, devendo ser levadas em consideração apenas as que forem adotadas segundo necessidade demonstrada na memória de cálculo do presente projeto básico e firmada em orçamento posteriormente.

Instalação do Canteiro de Obras

Compete à CONTRATADA, a quem cabe também o ônus de sua manutenção, executar, caso necessário, as instalações do canteiro de obras, previamente aprovadas pela CONTRATANTE, em construção fixa ou móvel, com indispensável segurança e boas condições de higiene e adequabilidade dos depósitos.

No final da obra, a CONTRATADA promoverá a completa restauração da área ocupada pelas instalações da obra.

Perfuração de poço

Condições Gerais

A contratada se obriga a executar os trabalhos de acordo com essas Especificações Técnicas e as normas específicas da ABNT; NB-588-Projeto de Poço para Captação de Água Subterrânea e NB-1290- Construção de Poço para Captação de Água Subterrânea.

A contratada se obriga a designar um Geólogo ou um Engº de Minas para acompanhar os trabalhos de construção do poço tubular na qualidade de responsável pela obra.

A fiscalização poderá rejeitar e solicitar a qualquer tempo a substituição de funcionário da contratada, equipamento ou materiais que não considere adequado ou não atender as especificações.

A substituição de equipamento ou materiais por iniciativa da contratada, só poderá ser efetuada visando melhorar a qualidade técnica da obra e mediante autorização da Fiscalização.

Quaisquer danos que venham a ocorrer a bens móveis, imóveis ou ao meio ambiente, devido à construção do poço tubular, bem como aqueles resultantes da imperícia, imprudência ou negligência na execução dos serviços, serão de inteira responsabilidade da contratada devendo, reparar e responder por eles, a contratante não reembolsará a contratada por esses serviços.

A contratada fica responsável, pela remoção e destino adequado dos sedimentos resultantes da perfuração do poço tubular, materiais utilizados, descarte do fluido de perfuração e descarte da água do desenvolvimento e do teste de produção, a fim de que, ao retirar o equipamento após a construção do poço tubular, deixe o terreno limpo e reconstituído.

Perfuração

O Poço já existente

Teste de Recuperação

Logo após a conclusão do teste de produção, deve-se dar início ao teste de recuperação do poço tubular, que consiste na medida do tempo de recuperação do nível estático original do poço tubular; e deve ser dado por concluído, quando o nível da água retornar à posição original ou próxima da mesma.

Cimentação

Todo poço tubular deverá ter cimentação para proteção sanitária até a profundidade mínima de 15 metros no espaço anelar entre o tubo de revestimento e da perfuração a partir da superfície do solo.

O material utilizado na cimentação, em situações normais, deve ser constituído de pasta de cimento e areia 1:2.

Nenhum serviço poderá ser efetuado no poço tubular, antes do tempo necessário para a pega da calda de cimento.

Laje de Proteção Sanitária

A laje de proteção sanitária, deverá envolver o tubo de revestimento, ter declividade do centro para a borda, espessura mínima de 0,15m e área não inferior a 1,0m². A coluna de tubos lisos deve ficar saliente no mínimo 0,50m sobre a laje.

Ensaio de verticalidade e alinhamento

Um poço tubular está na vertical quando o seu eixo coincidir com a linha vertical que passa pelo centro da boca do poço tubular e alinhado quando seu eixo é uma reta.

Na prática, o teste de verticalidade e alinhamento do poço tubular, deverá ser feito através da descida do pescador manga cônica, ou, um gabarito de material rígido com o mesmo diâmetro e comprimento o dobro da bomba submersa, que irá extrair a vazão máxima do poço tubular, sendo recomendado que o equipamento a ser utilizado, desça livremente pelo poço tubular até 12 metros abaixo da profundidade prevista para o posicionamento da bomba submersa, em regime de produção máxima do poço tubular.

Boca do Poço Tubular

Deverá estar a 01 (um) metro acima da laje de proteção sanitária, podendo ser aumentada a critério da fiscalização.

A profundidade da boca do poço tubular deverá ser descontada da profundidade do poço tubular e deverá ser vedada com cap no caso de revestimento de PVC e soldada, no caso de revestimento de aço.

Abandono do Poço Tubular

No caso em que a empresa contratada, venha a malogar, na perfuração do poço tubular, até a profundidade especificada em projeto, ou, caso que tenha que abandonar o referido poço tubular devido à perda de ferramenta ou, por outro motivo, o furo abandonado deverá, as expensas da empresa contratada, ser preenchido com argamassa de argila e cimento, podendo remover, o tubo de revestimento caso queira, sem ônus para a contratante. O material permanecerá sendo de sua propriedade.

Nenhum pagamento será feito pelo poço tubular perdido e pelo serviço de concretagem deste.

Limpeza e Desinfecção

Deverá ser realizado após o teste de produção, de verticalidade e alinhamento. A área em volta do poço tubular deverá ser completamente limpa e restaurada, retirando-se todos os materiais estranhos, tais como: ferramentas, madeiras, cordas,

fragmentos de qualquer natureza, tinta de vedação e espuma, antes de ser desinfetado. Para desinfecção, deverá ser utilizada solução de cloro que permita se ter um teor residual de 5 ppm de cloro livre, com repouso mínimo de 2h.

Coleta de Amostra de Água

A coleta de amostra de água deve ser realizada 24 h após a desinfecção do poço tubular. Os seguintes procedimentos devem ser adotados:

- Bombear a água durante aproximadamente 1 h;
- Fazer a desinfecção da saída da bomba com solução de hipoclorito de sódio a 10% deixando escorrer a água por aproximadamente 5 minutos;
- Proceder à coleta da amostra, segurando o frasco próximo à base na posição vertical, efetuando o enchimento;
- Deixar o espaço vazio para possibilitar a homogeneização da amostra;
- A coleta de amostra para análise físico-química deve ser realizada em frascos de polietileno, limpos e secos, com capacidade mínima de um litro, devidamente vedados e identificados, devendo-se enxaguar-los duas a três vezes com a água a ser coletada e completar o volume da amostra.

Apresentação do Relatório Técnico

O relatório deverá ser apresentado no modelo padronizado da contratante, preenchido e assinado pelo responsável técnico da empresa. O relatório deverá conter os seguintes elementos: nome do contratante; localização do poço tubular; cota do terreno; método de perfuração e equipamentos utilizados; perfil litológico e profundidade final do poço tubular; perfil composto; materiais utilizados com indicação de diâmetro tipos e espessura; cimentação com indicação dos trechos cimentados; planilhas de teste final de produção, com todas as medidas efetuadas, duração, data, equipamentos e aparelhos utilizados; análise físico-química da água; indicação da vazão de exploração do poço tubular e respectivo nível dinâmico e indicação do nome, número de registro no CREA, assinatura e ART do profissional habilitado.

O conjunto de documentos que compõem o Relatório Técnico do Poço Tubular são os seguintes:

- Relatório do Poço Tubular- Elementos construtivos;
- Perfil geológico e, construtivo do poço tubular;
- Relatório do teste de produção e recuperação;
- Boletim de análises físico-químicas;

- Diário de obra;
- Anotação de responsabilidade técnica – ART;
- Entrega das amostras do poço tubular, limpas e devidamente acondicionadas e etiquetadas.

Garantia de Qualidade dos Serviços e Materiais

O perfurador é o único responsável pela garantia da qualidade dos materiais empregados e serviços realizados, especialmente contra defeitos de qualidade dos tubos, revestimento liso, colapso do poço tubular, rompimento e vazamento nas luvas ou soldas; pôr passagem de material no encaixe do revestimento, e infiltrações de água nas cimentações. Ocorrendo qualquer um dos casos acima previstos, a contratada deverá corrigi-lo sem diminuição da câmara de bombeamento do poço tubular e sem ônus de qualquer espécie para a contratante.

Obrigações Legais

A contrata se encarregará de obter todas as licenças municipais, estaduais e federais para a execução da obra e operação do poço tubular, ficando também a seu encargo o registro no CREA do projeto de execução.

Recebimento dos Serviços

Para atender o recebimento dos serviços se dará em duas etapas: provisoriamente e definitivamente.

Recebimento Provisório

O recebimento provisório é realizado após a conclusão e aprovados pela fiscalização todas as fases construtivas de acordo com o projeto executivo do poço tubular, são motivos para não recebimento:

- Isolamento inadequado do aquífero superficial;
- Alinhamento ou verticalidade fora dos limites de tolerância;
- Colapso do poço tubular, rompimento do revestimento, infiltração pelas luvas e soldas;
- Turbidez superior a 1,0 NTU ou produção de areia superior a 10mg/l;
- Falta do Relatório do Poço Tubular;
- Não atendimento das Obrigações Legais;
- Não atendimento ao que determina o item Fiscalização dessas Especificações Técnicas.

Recebimento Definitivo

Ed. Dr. Mário Theodomiro de Carvalho. Avenida Rio Poty, 1046. Bairro de Fátima, Teresina-PI.
CEP: 64049-410

O recebimento definitivo dar-se-á após a descida da Bomba Submersa que irá explorar o poço tubular nos limites estabelecidos no **Teste de Produção e Recuperação** e o seu bombeamento por um período de 6 (seis) meses sem se verificar nenhuma das ocorrências previstas no item anterior e no item garantia dos serviços e materiais. A contratada será responsabilizada pela garantia dos serviços na forma da lei e nos limites desta especificação técnica.

HABITE – SE OU AS BUILT

Ao final dos serviços, a instituição responsável pela obra deverá requerer junto a Prefeitura do referido Município, **habite-se** junto ao ISS, a CND – Certidão Negativa de Débitos, e os demais documentos necessários para a regularização da obra. Antes da entrega definitiva da obra, deverá ser solicitado o respectivo “as built”, sendo que a sua elaboração deverá obedecer ao seguinte roteiro:

1º) Representação sobre as plantas dos diversos projetos, denotando como os serviços resultaram após a sua execução; (As retificações dos projetos deverão ser feitas sobre cópias dos originais, devendo constar, acima do selo de cada prancha, a alteração e respectiva data).

2º) O “**as built**” consistirá em expressar todas as modificações, acréscimos ou reduções havidas durante a construção, e cujos procedimentos tenham sido de acordo com o previsto pelas Disposições Gerais deste Memorial. Deverá ser:

- ✓ Fornecido “as built” de todas as instalações executadas (água, esgoto, dados, telefone, iluminação, segurança e incêndio, automação e controle, entre outros);
- ✓ Testados e feitos os ajustes finais em todos os equipamentos e instalações;
- ✓ Revisados todos os materiais de acabamento, sendo feitos os reparos finais ou substituição, se necessário;
- ✓ Providenciada a carta de “Habite-se” /Alvara de Funcionamento e os demais certificados das Concessionárias locais.

ESPECIFICAÇÕES TÉCNICAS DE SERVIÇOS

I - SERVIÇOS PRELIMINARES

1.0 – Placa da obra:

A placa deverá ter dimensões de 3,60 x 1,80 m, com formato e inscrições a serem definidas pelo **SECRETARIA ESTADUAL DO TRABALHO E EMPREGO – SETRE** e de acordo com o manual de cores e proporções de placas de obra. Será confeccionada e fornecida. Terá sustentação em frechais de madeira 7,0 x 7,0 cm na altura estabelecida pelas normas. As inscrições deverão ter todas as informações básicas sobre a obra, conforme modelo abaixo:



2.0 – Administração Local:

Os custos diretos de administração local são constituídos por todas as despesas incorridas na montagem e na manutenção da infra-estrutura da obra compreendendo as seguintes atividades básicas de despesa: Chefia da obra, Administração do contrato, Engenharia e planejamento, Segurança do trabalho, Produção e Gestão de materiais.

Essas despesas são parte da planilha de orçamento em itens independentes da composição de custos unitários, especificados como administração local.



Faixas referenciais da Administração Local – Acórdão 2.622/2013 – TCU – Plenário

Percentual de Administração Local inserido no Custo Direto	1º Quartil	Médio	3º Quartil
CONSTRUÇÃO DE EDIFÍCIOS	3,49%	6,23%	8,87%
CONSTRUÇÃO DE RODOVIAS E FERROVIAS	1,98%	6,99%	10,68%
CONSTRUÇÃO DE REDES DE ABASTECIMENTO DE ÁGUA, COLETA DE ESGOTO E CONSTRUÇÕES CORRELATAS	4,13%	7,64%	10,89%
CONSTRUÇÃO E MANUTENÇÃO DE ESTAÇÕES E REDES DE DISTRIBUIÇÃO DE ENERGIA ELÉTRICA	1,85%	5,05%	7,45%
OBRAS PORTUÁRIAS, MARÍTIMAS E FLUVIAIS	6,23%	7,48%	9,09%

3.0 – Canteiro de Obras:

Canteiro de obras é a área de trabalho fixa e temporária, onde se desenvolvem operações de apoio e execução de uma obra e é composto por áreas de vivência e áreas operacionais.

O canteiro de obras deve ser planejado e projetado antes mesmo do início da construção de qualquer edificação. Esse processo otimiza o espaço de trabalho e possibilita maior eficiência e segurança para a obra.

4.0 – Mobilização e desmobilização:

A Contratada deverá tomar todas as providências relativas à mobilização imediatamente após assinatura do contrato de forma a poder dar início efetivo e concluir a obra dentro do prazo contratual.

No final da obra, a empreiteira deverá remover todas as instalações do acampamento bem como detritos e restos de materiais, de modo a entregar as áreas utilizadas totalmente limpas.

Os custos correspondentes a estes serviços incluem, mas não se limitam necessariamente aos seguintes:

- Despesas relativas ao transporte de todo o equipamento de construção, de propriedade da empreiteira ou sublocado, até o canteiro de obra e sua posterior retirada;
- Despesas relativas à movimentação de todo o pessoal ligado à empreiteira ou às suas subempreiteiras, em qualquer tempo, até o canteiro de obras e posterior regresso a seus locais de origem;
- Despesas relativas às viagens necessárias para execução dos serviços, ou determinadas pelo órgão responsável, realizadas por qualquer pessoa ligada à empreiteira, qualquer que seja sua duração ou natureza.

II - SISTEMA DE CAPTAÇÃO E RECALQUE

1.0 - Equipamento de bombeamento:

O sistema de bombeamento será através de conjunto de motor com bomba centrífuga acionada através de um painel de comando, conforme projeto específico. Junto à eletrobomba será executado o barrilete com tubo edutor em ferro galvanizado Ø 2" e conexões em ferro galvanizado Ø 2". As características do sistema de bombeamento encontram-se em anexo ao final desse projeto.

III – CASA DE BOMBA

1.0 – Serviços Iniciais:

1.1 – Limpeza do terreno:

Antes do início dos serviços, o terreno deverá ser cuidadosamente limpo e regularizado, constando de capina, destocamento se necessário, regularização e retirada de entulhos e do material proveniente da limpeza.

1.2 – Locação da obra:

A obra deverá ser locada após a limpeza e regularização do terreno. A firma contratada locará a obra rigorosamente com o projeto ou sob a orientação da fiscalização, respeitando os alinhamentos, sendo responsável por qualquer erro de alinhamento ou nível e correndo exclusivamente por sua conta a demolição e reconstrução dos serviços verificados como imperfeitos pela fiscalização.

A locação será executada com gabarito de madeira utilizando tábuas de virola para definição dos alinhamentos. Em casos especiais a marcação deverá ser feita com aparelhos de precisão (teodolito).

2.0 – Movimento de terra:

2.1 – Escavação manual em terra compacta:

As escavações deverão atingir terreno sólido e firme, e serão executados de acordo com o projeto específico da obra. As cavas deverão ser molhadas e fortemente apiloadas. No caso de ocorrência da presença de água durante a execução dos serviços, estas serão esgotadas, de modo que o terreno fique limpo e seco. As valas para fundação terão seção mínima de 30,00 x 40,00 cm.

2.2 – Aterro apiloado com empréstimo:

Na área de construção serão feitas limpeza e remoção da camada de terreno que contenha restos vegetais ou camadas moles, cuja ocorrência é prejudicial à estabilidade dos aterros.

O aterro deverá ser executado em camadas sucessivas de 20,0 cm, uniformemente umedecido, próximo da umidade ótima e fortemente apiloado. Os materiais a serem utilizados na confecção dos aterros deverão ser de preferência, solos areno-argilosos, lateríticos, piçarra de seixo rolado ou areia grossa. Podendo ser utilizada areia fina quando as condições de umidade do terreno assim o indicarem.

A compactação poderá ser manual ou mecânica e as camadas sucessivas deverão apresentar umidade adequada.

3.0 – Infra-Estrutura:

3.1 – Fundação em pedra argamassada:

As fundações sob as paredes serão do tipo corrida, com 70% de pedra de mão, com seção transversal nas dimensões mínimas de 30,0x40,0 cm, sendo utilizada argamassa no traço 1:2:8 (cimento, cal e areia fina). Serão empregadas rochas graníticas ou de durezas equivalentes, dispostas de tal modo a atender com perfeição ao fim de que se destinam. As pedras ao serem jogadas na cava devem ser apiloadas antes do lançamento da argamassa. Este processo deve se repetir até que a última camada de argamassa se iguale ao nível do terreno.

3.2 – Concreto armado $F_{ck}=15$ MPa:

As cintas sob as alvenarias, a laje de sustentação do dosador de cloro e os pilares do portão da cerca serão executadas em concreto armado no traço 1:2:3 (cimento, areia grossa e seixo lavado), em acordo com o projeto fornecido, e na necessidade de qualquer esclarecimento ou alteração, deverá ser consultada a fiscalização. A execução do concreto deverá obedecer às prescrições das NBR-6118, 6120 e 6122, e deverão ser adaptadas exatamente às dimensões de peça da estrutura projetada, construídas de modo a não se deformar sensivelmente sob a ação das cargas e pressões do concreto e suas fendas deverão ser vedadas com papel de saco de cimento no momento da concretagem. As escoras roliças deverão ter no máximo, uma única emenda, não situada no traço médio. Antes do lançamento do concreto, as formas

deverão ser limpas e molhadas até a saturação. As armaduras deverão obedecer às prescrições da NB-3, antes de sua introdução nas formas, deverão estar limpas, não se admitindo a presença de graxas ou acentuada oxidação, para a fixação da ferragem nas formas, serão utilizadas cocadas, confeccionadas em cimento e areia grossa com a mesma resistência da peça estrutural. Durante o lançamento do concreto, serão observadas e mantidas as posições e afastamentos das barras. O concreto deverá ser dosado racionalmente e apresentar a resistência característica exigida ($F_{ck}=15\text{MPa}$). Não serão permitidos entre o preparo da mistura e o lançamento nas formas, intervalos de tempo superior a 30 (trinta) minutos. O adensamento do concreto deverá ser feito através de vibração mecânica, a critério da fiscalização. Deverá ser evitada, ao máximo, interrupção na concretagem em elementos intimamente interligados, como medida de diminuição dos pontos fracos da estrutura. Quando tais interrupções se tornarem inevitáveis, as juntas deverão ser irregulares superfícies escareadas, lavadas e cobertas com uma camada de cimento, antes de se recommençar a concretagem. Não será permitida concretagem com altura de lançamento superior a 2,00 m, devendo ser abertas janelas ou aberturas para auxiliar o adensamento. Deverá ser rigorosamente observada às curas do concreto lançadas durante 07 (sete) dias consecutivos e as superfícies deverão ser mantidas umedecidas.

As cintas em concreto armado terão seção transversal de 9,0x13,0 cm pelo comprimento da parede com armadura de 4 \varnothing 5.0 mm e estribos de \varnothing 5.0 mm c.20. Os pilares de sustentação da cerca terão seção transversais 10,0x10,0 cm por 2,50 m de altura.

3.3 – Baldrame em tijolo cerâmico:

Será executado sobre a fundação corrida o baldrame devendo observar rigorosamente os alinhamentos definidos nos projetos, visando facilitar a determinação do contra piso e levantamento das paredes. Serão executados com tijolos cerâmicos de furo bem prensados, assados, sem falhas ou fendas, resistentes e de comprovada qualidade na espessura de 14,0 cm assentados com argamassa de cimento, cal e areia fina no traço 1:2:8.

4.0 – Estruturas e vedações:

4.1 – Alvenaria de tijolo cerâmico:

As paredes deverão obedecer às dimensões e alinhamentos indicados nas plantas do projeto de arquitetura. Serão aprumadas, alinhadas, colocadas em esquadro e executadas em tijolos cerâmicos de furo bem prensados, bem assados, sem falhas ou fendas, resistentes e de comprovada qualidade na espessura de 9,0 cm. Os tijolos deverão ser molhados antes de utilizados. A argamassa empregada será de cimento, cal e areia no traço 1:2:8. As juntas de argamassa terão espessura média de 1,5 cm, admitindo-se no máximo 2,0 cm.

4.2 – Elemento Vazado e = 7,0 cm:

Este serviço consiste no levante de peças pré-fabricadas com cimento e areia grossa que devem ter bom acabamento (boa vibração) e boa resistência, assentadas com argamassa de cimento e areia grossa, no traço 1:3. As peças deverão ser devidamente niveladas e aprumadas e as juntas serão uniformes e regulares, com dimensões de 50,0x40,0 cm e espessura de 7,0 cm. Afim de prevenir dificuldades de limpeza ou danificação das peças, cuidar-se-á de remover – antes do seu endurecimento – toda a argamassa que venha a salpicar a superfície dos elementos vazados ou extravasar das juntas.

5.0 – Cobertura:

5.1 – Estrutura de Madeira:

Composta de linhas (7,0 x 1 4,0 cm), caibros (6,0 x 3,0 cm) e ripas (1,5 x 3,0 cm) perfeitamente serradas, sem nós, empenos ou outras falhas, em madeira de lei, assentadas na forma tradicional sobre o vigamento de concreto ou sobre as paredes. Será executada em madeira de lei obedecendo rigorosamente aos detalhes e dimensões do projeto arquitetônico. As emendas serão efetuadas com chanfros de 45°, tomando-se o cuidado de fazê-las trabalhar a compressão e não a tração, e posicionando-as próximas aos apoios.

5.2 – Telhamento em telha cerâmica:

As telhas serão do tipo cerâmica, de fabricação mecânica, bem assentadas e sem porosidade. A forma de colocação das telhas deverá ser de baixo para cima, sobrepondo no mínimo 8,0 cm uma a outra de modo a evitar infiltração de água. As telhas das pontas (caliças) e das laterais (beira e bica)

deverão ser rejuntadas com argamassa no traço 1:3 (cimento e areia grossa) para evitar seus deslocamentos em decorrência da ação dos ventos.

6.0 – Piso:

6.1 - Lastro impermeabilizado:

Será executado em concreto simples não estrutural no traço 1:4:8 (cimento, areia grossa e seixo lavado) e aditivo impermeabilizante líquido na proporção conforme o fabricante. Terá 6,0 cm de espessura e é destinado a evitar a penetração de água na edificação, especialmente por via capilar. De preferência, a concretagem do lastro será efetuada em operação contínua e ininterrupta para que se evitem juntas de concretagem e, conseqüentemente, pontos sensíveis de percolação. Como medida de ordem geral, proceder-se-á, após o início da pega e antes que o concreto endureça demasiadamente, a um escovamento da superfície, até que os grãos do agregado graúdo se tornem aparentes, pela remoção da película que aí costuma formar-se. Servirá como contra-piso das áreas de piso final cimentado.

6.2 – Piso cimentado e = 1,5 cm:

O piso será executado sobre o lastro de impermeabilização, na espessura de 1,5 cm, com o traço de 1:3 de cimento e areia grossa de forma que o seu acabamento seja liso, o que se conseguirá da seguinte maneira:

- a) A camada de cimentado será alisada com sarrafo e desempenadeira;
- b) A superfície da argamassa deve estar ainda molhada para que se pulverize com a mão, o pó de cimento e em seguida, com o auxílio de desempenadeira de aço ou da colher de pedreiro, este pó seja distribuído e "queimado" sobre a superfície da argamassa. Para deslizar a desempenadeira ou colher de pedreiro, pulverizar, com broxa, um pouco de água.

6.3 – Calçada cimentada:

A calçada será executada ao redor da casa de bomba, com largura conforme o projeto, com fundação de pedra argamassada de 30,0x30,0 cm, com baldrame em tijolo cerâmico furado com e=14,0 cm e altura de 20,0 cm, piso cimentado na espessura de 1,5 cm, assentado sobre colchão de e=20,0 cm de areia previamente umedecida. Os traços são iguais aos dos mesmos itens da casa de bomba.

7.0 – Revestimentos:

7.1 – Chapisco:

Os revestimentos deverão apresentar aparamento perfeitamente desempenados, aprumados, alinhados e nivelados, e as arestas serão vivas e perfeitas. As superfícies das paredes deverão ser limpas e molhadas abundantemente antes da aplicação de qualquer revestimento. As superfícies de revestimento deverão ser previamente chapiscadas com argamassa de cimento e areia grossa no traço 1:3 de modo a recobrir totalmente as paredes.

7.2 – Reboco:

Todas as alvenarias receberão, interna e externamente reboco simples em uma só massa com acabamento camurçado. A argamassa para reboco será de cimento, cal ou aditivo aglutinante, e areia no traço 1:2:8.

8.0 – Esquadrias:

8.1 – Porta de ferro completa:

A porta será em chapa de ferro nas dimensões de 0,80x2,10 m já fornecida com pintura de proteção com zarcão.

Todos os trabalhos de serralheria serão realizados com a maior perfeição, mediante emprego de mão-de-obra especializada, de primeira qualidade, e executados rigorosamente de acordo com o projeto. Levando em conta a vulnerabilidade das esquadrias de ferro nas juntas entre os quadros ou marcos e a alvenaria ou concreto, elas serão cuidadosamente preenchidas com calafetador que lhe assegure a elasticidade permanente. As partes móveis das esquadrias serão dotadas de pingadeiras, de forma a garantir perfeita estanqueidade, evitando, dessa forma, penetração de água de chuva.

O material a empregar será novo, limpo, perfeitamente desempenado e sem nenhum defeito de fabricação. Seus chumbadores serão assentados com argamassa de cimento e areia grossa no traço 1:3.

9.0 – Pintura:

Todas as superfícies a serem pintadas deverão ser cuidadosamente limpas e preparadas para o tipo de pintura a que se destinam.

Deverão ser dadas tantas demãos quantas forem necessárias de forma a se obter uma coloração uniforme. Serão aplicados os seguintes tipos:

9.1 – Pintura esmalte sintético em esquadria de ferro:

A porta de entrada da casa de bomba e o portão da cerca de proteção serão pintadas em com tinta em esmalte sintético fosco em duas demãos no mínimo emassada com massa plástica.

9.2 – Pintura a cal:

Será executada sobre o reboco das paredes com tinta a base de cal sendo aplicada em duas demãos.

10.0 – Instalação:

As instalações deverão ser executadas com esmero e bom acabamento. Os condutores, condutos e equipamentos cuidadosamente dispostos nas respectivas posições e firmemente ligados às estruturas de suporte e aos respectivos pertences, formando um conjunto mecânico e elétrico de boa qualidade.

Somente serão empregados materiais rigorosamente adequados à finalidade em vista e que satisfaçam às normas da ABNT que lhe sejam aplicáveis.

Serão empregadas caixas de plástico 4" x2" nos pontos de tomada e interruptores.

Os condutores serão do tipo antichama e serão tão curtos e retilíneos quanto possível utilizando fio 12 (2,5 mm²), sem emendas ou interrupções. Serão ligadas a terra as partes metálicas das estruturas dos quadros de distribuição e de medição. Os condutos serão rígidos, do tipo ponta e bolsa. Serão instalados antes da concretagem dos elementos estruturais. As caixas e bocas dos eletrodutos serão vedadas, para impedir a entrada de argamassa ou nata do concreto.

Os disjuntores serão montados em caixas de embutir de chapa de aço 22, com barramento de neutro, terra e circuitos.

11.0 – Diversos:

11.1 – Cerca com estacas e mourões PM e arame farpado:

Para proteção do sistema de captação, recalque, reservação e adução, será construída uma cerca com estacas em concreto pré-moldado na altura de 2,50 m, com dimensões de 10,0 x 10,0 cm, mourões de canto na altura de 2,50 m, com dimensões de 15,0 x 15,0 cm e 2,50 m de altura e circundado por 10

pernas de fios em arame farpado. O cálculo estrutural das estacas e mourões de concreto pré-moldado será de responsabilidade do fabricante.

11.2 – Portão em tubo galvanizado e tela:

O acesso ao sistema será através de um portão confeccionado em tubo de aço galvanizado Ø1 ¼" nas dimensões de 300 x 200 cm. O portão será protegido com barras em aço Ø3/8" e uma tela em arame galvanizado Nº 22, e receberá pintura em esmalte sintético. Será fixado em 02 (dois) pilares em concreto armado executados no local, com ferragens de 4 Ø 3/8" e estribos de Ø 3.8 mm c. 10, com altura de 2,50 m e dimensões de 10,0x10,0 cm.

ESPECIFICAÇÕES TÉCNICAS DE MATERIAIS

Todos os materiais a empregar nas construções deverão satisfazer aos contidos na presente relação às Normas da ABNT no que couber, e na falta destas ter suas características reconhecidas, através de exame e aprovação da Fiscalização, independentemente de sua aplicação.

Quando as circunstâncias ou condições peculiares do local assim o exigirem, poderá ser feita à substituição de algum material deste caderno por outro equivalente, desde que tenha as mesmas características físicas de industrialização, e/ou aquisição.

1.0 – Areia:

A areia a empregar nas argamassas e concretos será quartzosa pura, isenta de substâncias orgânicas e sais deliquescentes. Deverá ser usada areia grossa lavada (dragada), nos concretos, pisos e chapiscos. Deverá ser usada areia fina lavada (dragada) nas argamassas.

2.0 – Pedra para fundações:

As pedras para fundações deverão apresentar propriedades de resistência à compressão, cisalhamento, desgaste e choque. Devem ser compactas, homogêneas, anulosas e fraturas ásperas.

3.0 – Seixo rolado:

Será natural de rio, para ser utilizado na confecção do piso em concreto simples, devendo ser perfeitamente lavado e livre de impurezas. Deverá ser isento de materiais orgânicos e sais deliquescentes.

4.0 – Cimento:

Só será permitido o uso de cimento que tenha chegado à obra com seu condicionamento original, isto é, rotulagem e embalagem intactas. Será do tipo Portland ou Pozolânico, CP-320. Deverá ser entregue na obra e ficar depositado sobre paletes a 20,0 cm do piso e 30,0 cm das paredes com empilhamento máximo de 10 sacos como forma de proteção contra a umidade.

5.0 – Água:

A água a ser empregada na fabricação de concretos e argamassas, bem como a que se utilize para lavagem dos agregados deverá cumprir as condições especificadas na norma da ABNT NBR – 6118. Deverão ser rejeitadas as águas que não cumpram as condições seguintes:

- a) pH compreendido entre 6 e 8;
- b) Substâncias solúveis em quantidade inferior a 35,0 g/l;
- c) Teor de sulfatos expresso em SO_3 inferior a 0,3 g/l;
- d) Inexistência de hidratos de carbono;
- e) Óleos de qualquer origem em quantidade inferior a 15,0 g/l.

As características da água a empregar em argamassas e concretos se comprovarão antes de sua utilização, mediante a execução de uma série completa ou reduzida de ensaios que julgar conveniente a fiscalização.

6.0 – Impermeabilizante:

O impermeabilizante a ser empregado deverá ser líquido, de densidade aproximada $0,80 \text{ g/cm}^3$ a ser colocado na água de amassamento dos concretos e argamassas. Deverá satisfazer as seguintes condições essenciais: poderão ser lançados por distribuidor mecânico. Deverá formar uma película contínua, sem fendas ou furos, aderida a superfície do concreto. A película deverá ser flexível e permanecer intacta pelo menos 07 (sete) dias depois de sua aplicação.

7.0 – Tijolos cerâmicos:

Serão de argila, textura homogênea, bem cozidos, sonoros, duros, isentos de fragmentos calcários ou outro material estranho. Terão dimensões uniformes e compatíveis com as medidas do projeto, arestas vivas, faces ásperas, resistentes à compressão (40 kg/cm^2), porosidade máxima admissível 20%, atendendo as Especificações NBR-5032 e NBR-7171 da ABNT. Deverão apresentar as dimensões de 9,0 x 14,0 x 19,0 cm.

8.0 – Madeira para forma e serviços gerais:

Será do tipo virola, cedrinho, louro rosa, pinho do Paraná nas dimensões mínimas de (1x5)” e comprimento nunca inferior a 2,00 m. Serão utilizados também madeiras serradas de madeira de lei ou mista, desde que aprovadas pela Fiscalização, tais como linhas de (7,0x14,0) cm e frechal de (6,0x6,0) cm. Só serão usadas madeiras serradas em quina viva, conforme indicação: Ipê, Sucupira, Maçaranduba, Oiticica, Jatobá, Angico, Mirandiba, Jacarandá, Sapucaia e Piniqueiro.

Para o cercado do barracão de obras serão utilizadas estacas de Ø 10,0 cm e mourões de Ø 10,0 cm, ambas de 1,50 m de altura e de madeira roliça da região.

9.0 – Pregos para madeira:

Os pregos utilizados no madeiramento deverão ter dimensões 2 1/2” x10 e 17x27 para linhas, frechais e formas. Deverão apresentar baixo teor de carbono e obedecer às normas EB-73/ABNT e PB-58/ABNT. Os pregos deverão ser entregues na obra em suas embalagens originais contendo essencialmente o peso e a bitola.

10.0 – Tintas:

As tintas a serem empregadas serão exclusivamente de fábrica e deverão ser apresentadas na obra nas embalagens originais. Deverão ser de marcas conhecidas e aprovadas pela fiscalização, devendo seguir os critérios de aplicação indicados pelo fabricante.

11.0 – Esquadrias:

Todos os materiais utilizados na fabricação das esquadrias deverão ser novos e sem defeitos. As peças deverão ser perfeitamente planas e esquadrejadas e terão todos os ângulos soldados e esmerilhados, de modo a desaparecerem todas as rebarbas, saliências e ressaltos. Todos os furos de rebites, ou parafusos serão escareados e as asperezas serão limadas. Para o acabamento final será aplicada tinta em esmalte sintético apropriada para esquadrias metálicas seguindo as orientações do fabricante.

12.0 – Acessórios para esquadrias:

A fechadura de embutir com cilindro a ser empregada na porta deverá ser de primeira qualidade e atender as características mínimas exigidas pela

EB-470. Deverá ser fornecida em perfeitas condições de funcionamento e acabamento, sendo colocadas e fixadas de forma que os rebordos e os encaixes tenham a sua forma exata, não sendo toleradas folgas que exijam emendas externas. Deverão ser empregadas dobradiças e parafusos de qualidade, acabamento e dimensões correspondentes ao das peças que forem fixadas. O assentamento das peças deverá ser executado com precisão, de forma a serem evitadas discrepâncias de posicionamento ou diferença de nível.

13.0 – Tubos para adutora e rede de distribuição:

Os tubos a serem assentados deverão obedecer obrigatoriamente às normas brasileiras sendo que para a rede os tubos serão de classe 12 (NBR 5647 da ABNT), para adutora será sempre classe 15 ou superior obedecendo a NBR 5647 da ABNT.

14.0 – Ferragem:

14.1 – Aço para concreto armado:

O aço comum destinado a armar concreto e vulgarmente denominado ferro, obedecerá à EB-3/ABNT (barras e fios de aço para concreto armado). O aço para concreto deverá ser fornecido da seguinte forma:

- a) CA-25 – Em barras inteiras com o comprimento de sua fabricação;
- b) CA-50 – Em barras inteiras com o comprimento de sua fabricação;
- c) CA-60 – Em rolos contínuos de peso equivalente ao requisitado pelo comprador.

14.2 – Arame farpado:

O arame farpado será utilizado na construção da cerca de proteção do canteiro de obras e na cerca de proteção da casa de bomba. Serão adquiridos em rolo de 400,00 m e não serão permitidos rolos com vestígios de ferrugem com 2,2 mm de diâmetro.

Deverão ter grande resistência a impactos, grande durabilidade ao tempo, maleabilidade (fácil de desenrolar e esticar), praticidade (ponta identificada, alça para transporte, 100% de aproveitamento) torção contínua (cordoalhas firmes) e farpas entrelaçadas com espaçamento uniforme.

14.3 – Grampo galvanizado:

O grampo galvanizado será utilizado na fixação do arame farpado nas estacas e/ou mourões da cerca do canteiro de obras e será do tipo 9 BWG,

7/8" (18x10). Será adquirido por kg e seu diâmetro será de 3,75 mm, sendo 244 grampos por kg e uma resistência à tração de 50 kgf/mm².

15.0 – Telha de fibrocimento:

Para a cobertura do canteiro de obras, será utilizado telhas de fibrocimento onduladas de 6,0 mm fixadas com parafusos e borrachas de vedação específica. Sua utilização é devido à sensível economia de estrutura, rapidez de instalação, pouca necessidade de manutenção, além da garantia de qualidade assinada.

16.0 – Telha cerâmica canal:

As telhas a serem utilizadas serão fabricas em barro fino e homogêneo, nem muito gordo nem muito magro, a fim de ser mais impermeável sem grande deformação no cozimento. As telhas do tipo capa e canal, também chamadas romanas ou coloniais, podem ser simples ou com encaixes e de cumeeira. As coloniais simples, sem encaixe, pesam 1,8 kg por unidade. As coloniais de encaixe são de diversos desenhos e tamanhos. Geralmente têm boa aparência. As telhas de cumeeira são usadas nas cumeeiras e nos espigões e são do tipo capa, mas com encaixes e desenho de arremate. As telhas devem ser fabricadas com cuidado, apresentar menores deformações que os tijolos, ser mais compactas, mais leves e tão impermeáveis quanto possível. No recebimento das telhas no canteiro, não poderão ser aceitos defeitos sistemáticos, como quebras, rebarbas, esfoliações, trincas, empenamento, desvios geométricos em geral e não uniformidade de cor. As telhas têm de ser estanques à água e ter absorção de água limitada a 20%. A verificação dos defeitos será feita visualmente durante o descarregamento das peças. As dimensões usuais das telhas cerâmicas bem como as respectivas tolerâncias estão apresentadas na tabela a seguir:

DIMENSÃO	TELHA CERÂMICA CANAL	TOLERÂNCIA
COMPRIMENTO	460 mm	± 9 mm
LARGURA (ANTERIOR)	140 mm	± 2%
LARGURA (POSTERIOR)	180 mm	-
ESPESSURA	13 mm	± 2%
DISTÂNCIA ENTRE RIPAS	400 mm	± 8%

17.0 – Material elétrico:

17.1 – Condutores (fios):

Os condutores nas bitolas 1,5 mm² a 2,5 mm² serão de cobre eletrolítico de alta condutibilidade. Na descida das lâmpadas incandescentes, os condutores serão de fio torcido (pendente) de 1,5 mm² (14 AWG). Os condutores terão Isolamento termoplástico, de PVC/A BW, resistente a chama (anti-chama) e tensão de isolamento: 750V. Normas técnicas aplicáveis: NBR-6148/91. Não será aceito fios com isolamento ressecado ou fissurado.

17.2 – Fitas isolantes:

Material constituído por tira em PVC coberta, em uma das superfícies, com substância adesiva. São características principais da fita isolante de PVC: cor preta; largura 19 mm; espessura do filme: 0,18 mm; adesivo: à base de borracha natural; rigidez dielétrica: 7000V; comprimentos: 5,0 m, 10,0 m e 20,0 m.

17.3 – Eletrodutos e acessórios plásticos:

Serão em PVC rígido tipo ponta e bolsa (PB) e flexível contínuo para o ramal de entrada em PVC flexível e corrugado para as instalações internas, isento de qualquer defeito (ressecamento, rachaduras e seções obstruídas por dobramento) que venha comprometer sua aplicação. As curvas para eletroduto em PVC rígido serão do tipo ponta e bolsa (PB) de raio longo.

17.4 – Caixas:

Serão empregadas caixas de plástico 4" x2" nos pontos de tomada e interruptores. A caixa de medição (monofásica) será metálica terá tampa de encaixe com visor de vidro na parte superior e, orelha para fixação do lacre de aferição da Concessionária de energia elétrica. A caixa de distribuição será metálica com entrada para 03 (três) circuitos.

As caixas metálicas serão de aço esmaltado, galvanizado ou pintado com tinta de base metálica e a espessura mínima será equivalente à da chapa nº 18 (MSG).

17.5 – Lâmpadas incandescentes:

As lâmpadas serão incandescentes com potência de 100 W com filamento de Tungstênio devendo apresentar as características abaixo:

a) Os bulbos serão isentos de impurezas, manchas ou defeitos que prejudiquem o seu desempenho;

- b) O corpo da base será de latão, alumínio ou outro material adequado;
- c) A base deverá estar centrada em relação ao eixo da lâmpada e firmemente fixada ao bulbo;
- d) O disco central de contato será de latão e ficará preso ao corpo da base por uma substância isolante vítrea;
- e) As soldas serão feitas de modo a não impedir a colocação e o funcionamento das lâmpadas nos bocais;
- f) As lâmpadas apresentarão no bulbo as seguintes marcações: tensão nominal (V), potência nominal (W) e nome do fabricante.

17.6 – Bocais:

Os receptáculos (bocais com chave e sem chave) para lâmpadas incandescentes serão em baquelite e em plástico com potência e tensão de 300 W e 250 V, respectivamente.

17.7 – Tomadas:

As tomadas de parede para luz e força terão os contatos em liga de cobre. Para segurança contra choques elétricos, os contatos ficarão distantes cerca de 8 mm da placa. Haverá conexão perfeita da tomada com qualquer tipo de plugue - pino chato ou pino redondo. Os bornes permitirão ligação rápida e segura de até dois fios de seção 2,5 mm² cada. Corpos da tomada serão em poliamida 6.6 (auto-extinguível) para garantia de isolamento elétrico total. Os espelhos das tomadas serão em termoplástico (auto-extinguível).

17.8 – Interruptores:

Os interruptores de luz e força serão de embutir e, só eventualmente, de sobrepor, o que será objeto de referência específica no projeto de instalação elétrica. Os componentes de função elétrica serão em liga de cobre. É vedado o emprego de material ferroso nas partes condutoras de corrente.

São indispensáveis nas suas embalagens originais os parafusos de fixação e molas bicromatizadas. Os interruptores terão as marcações exigidas pelas normas da ABNT, especialmente o nome do fabricante, a intensidade (10 A) e a tensão (250 V) da corrente. A distância de 3 mm, no mínimo, entre os bornes e os contatos abertos. O corpo será em poliamida 6.6 (auto-extinguível). Os espelhos dos interruptores serão em termoplástico (auto-extinguível).

17.9 – Armação para entrada de energia (monofásica/trifásica):

Consiste numa moldura em ferro barra 1/16"x1¼" com 2 separadores nos quais são fixados os isoladores de porcelana, através de um eixo comum em ferro redondo 3/8", também galvanizado, presilhado na extremidade inferior, pintada com tinta anti-corrosiva.

17.10 – Chaves automáticas – disjuntores:

Os disjuntores obedecerão a todas as normas da ABNT atinentes ao assunto:

a) Serão do tipo “alavanca” montada sobre base de baquelite, com proteção termomagnética conjugada, destinando-se a proteger circuitos de luz;

b) Os disjuntores serão utilizados como chave geral;

c) Terão relé térmico (bimetálico) de sobrecorrente para proteção de sobrecarga de até, dez vezes a corrente nominal e, relé magnético de ação instantânea nas sobrecargas elevadas.

d) Os contatos serão de liga especial de alta condutibilidade elétrica e de grande resistência a temperaturas elevadas, ocorrência que se verifica em interrupção de curto-circuito.

17.11 – Fixadores de rede aérea (cleats):

Serão em plástico ou porcelana para 03 (três) fios, isentos de qualquer defeito que venha comprometer a sua finalidade.

17.12 – Contatos elétricos para pendentos (rosetas):

Terão corpo em porcelana e componentes de contato e função elétrica em liga de cobre, provida de parafusos de fixação.

18.0 – Aparelhos topográficos:

Para locação da rede de adução e da rede de distribuição serão utilizados aparelhos de precisão topográficos tais como nível com precisão de +/- 0,7 mm (levantamento planimétrico) e teodolito com precisão de +/- 6 segundos (levantamento planialtimétrico).

ABASTECIMENTO D'ÁGUA

ADUÇÃO

1.0 – Escavação de valas:

O processo de abertura de valas para implantação da rede de adução poderá ser mecânico ou manual. A escolha é basicamente definida em função

do tipo de solo, do local de trabalho e da disponibilidade ou não de equipamento. As valas para receberem os coletores serão escavadas segundo a linha do eixo sendo respeitado o alinhamento e profundidade indicados no projeto com dimensões mínimas de 60,0 x 60,0 cm, devendo estas serem escavadas em trechos não superiores a 100,00 m.

OBS: Para a memória de cálculo em relação à adução em relação à escavação, foram considerados “In loco” os tipos de escavação: 70,00% de 1ª categoria, 25,00% de 2ª categoria e 5,00% de 3ª categoria.

2.0 – Locação e nivelamento:

A adução e a rede de distribuição deverão locadas e niveladas com utilização de aparelho e profissional habilitado (utilizando instrumentos e métodos adequados), que deverá implantar marcos (estacas de posição) com cotas de nível perfeitamente definidas para demarcação dos eixos. É necessário fazer a verificação das estacas de posição (piquetes), por meio de medida de diagonais (linhas traçadas para permitir a verificação com o propósito de constituir-se hipotenusa de triângulos retângulos, cujos catetos se situam nos eixos da locação), estando à precisão dentro dos limites aceitáveis pelas normas usuais de construção.

3.0 – Assentamento de tubulação:

O assentamento da tubulação deverá seguir paralelamente à abertura da vala. A adução será executada interligando o poço existente ao reservatório de distribuição com a instalação de tubo em PVC classe 15 PBA, DN 75 de acordo com a norma NBR 9822/87 da ABNT.

4.0 – Reaterro de valas:

Quando o solo resultante das escavações apresentar fragmentos de rochas capazes de danificar os tubos, o reaterro deverá ser feito com material cuidadosamente selecionado, pelo menos até 20,0 cm acima da geratriz superior do tubo, podendo o resultante ser preenchido com o material restante da escavação. Cuidados especiais deverão ser tomados na compactação do solo de reaterro das valas, com apiloamento em camadas de 20,0 cm. O reaterro será executado por processo manual e/ou mecânico, em duas etapas: na primeira etapa, apenas pelo processo manual, devendo ser executado em camadas de no máximo 10,0 cm de espessura, bem molhadas e compactadas

com malho de 30 kg até atingir 10, cm acima da geratriz superior do tubo. Nesta etapa deve-se exigir maior rigor na execução dos serviços, de modo a evitar pressões desiguais e movimentos que possam desnivelar, desalinhar, trincar ou mesmo quebrar as canalizações.

Na segunda etapa será feito o reaterro até atingir o nível do terreno, em camadas de no máximo 30,0 cm, podendo ser usado um compactador mecânico. A retirada do escoramento só poderá ser feita à medida que vai sendo preenchida a vala, de modo a evitar desmoronamentos.

DOSADORES DE CLORO

Para a desinfecção de águas subterrâneas, caso deste projeto, utilizar-se-á do conjunto dosador de cloro abastecido com pastilhas sólida de hipoclorito de cálcio $\text{Ca}(\text{ClO})_2$, composto relativamente estável e que possui mais cloro disponível que o hipoclorito de sódio.

A dosagem do cloro deverá ser estabelecida empiricamente obedecendo aos valores de cloro residual livre em relação à temperatura média mensal e Ph da água e tempo de contato (tempo para percorrer o trecho entre o ponto de lançamento do hipoclorito e ponto a montante do primeiro consumidor) conforme tabela do anexo IV da Portaria 2914 / 2011 que dispõe sobre os procedimentos de controle e de vigilância da qualidade da água para consumo humano e seu padrão de potabilidade.

Portaria 2914/2011 – Anexo IV

Tempo de contato mínimo (minutos) a ser observado para a desinfecção por meio da cloração, de acordo com concentração de cloro residual livre, com a temperatura e o pH da água⁽¹⁾ (continuação)

C (°)	Temperatura = 20°C								Temperatura = 25°C								Temperatura = 30°C							
	Valores de pH								Valores de pH								Valores de pH							
	≤ 6,0	6,5	7,0	7,5	8,0	8,5	9,0	≤ 6,0	6,5	7,0	7,5	8,0	8,5	9,0	≤ 6,0	6,5	7,0	7,5	8,0	8,5	9,0			
≤ 0,4	14	17	20	25	29	34	40	9	12	14	18	21	24	26	6	8	10	12	15	17	20			
0,6	10	12	14	17	21	24	28	7	8	10	11	15	17	20	5	6	7	9	10	12	14			
0,8	7	9	11	14	16	19	22	5	6	8	10	11	13	16	3	5	6	7	8	10	11			
1,0	6	8	9	11	13	16	18	4	5	6	8	9	11	13	3	4	5	6	7	8	9			
1,2	5	7	8	10	11	13	16	4	5	5	7	8	10	11	3	3	3	5	6	7	8			
1,4	5	6	7	9	10	11	14	3	4	5	6	7	8	10	2	3	3	4	5	6	7			
1,6	4	5	6	8	9	11	12	3	4	4	5	6	7	9	2	3	3	4	4	5	6			
1,8	4	5	6	7	8	10	12	3	3	4	5	6	7	8	2	2	3	3	4	5	6			
2,0	3	4	5	6	7	9	10	2	3	4	4	5	6	7	2	2	3	3	4	4	5			
2,2	3	4	5	6	7	8	9	2	3	3	4	5	6	7	2	2	2	3	3	4	5			
2,4	3	4	4	5	6	8	9	2	3	3	4	4	5	6	2	2	2	3	3	4	4			
2,6	3	3	4	4	5	6	7	2	2	3	3	4	5	6	1	2	2	3	3	4	4			
2,8	3	3	4	4	5	6	7	2	2	3	3	4	5	5	1	2	2	2	3	3	4			
3,0	2	3	4	4	5	6	7	2	2	3	3	4	4	5	1	2	2	3	3	3	4			

Obs.: É obrigatória a manutenção de, no mínimo, 0,2 mg/L de cloro residual livre ou 2 mg/L de cloro residual combinado ou de 0,2 mg/L de dióxido de cloro em toda a extensão do sistema de distribuição (reservatório e rede).

Obs.: A concentração de cloro residual livre não deverá ser superior a 5,0 mg/L, a partir desse valor há danos à saúde dos consumidores.

Obs.: A concentração de cloro residual livre preferencialmente não deverá ser superior 2,0 mg/L, a partir desse valor há alteração das propriedades organolépticas da água embora não haja risco à saúde dos consumidores.

**Ed. Dr. Mário Theodomiro de Carvalho. Avenida Rio Poty, 1046. Bairro de Fátima, Teresina-PI.
CEP: 64049-410**



A liberação do hipoclorito deverá ser feita através de dosador e obedecer às seguintes exigências:

- ☐ Utilização em sistema normal ou pressurizado;
- ☐ Ter capacidade para 1,2 kg de pastilhas de cloro de até 65mm;
- ☐ Suportar vazões de até 20 m³/h;
- ☐ Possuir comparador para determinação dos índices ideais de cloro;
- ☐ Ser de material transparente para a visualização do consumo das pastilhas.



Imagem meramente ilustrativa

RESERVAÇÃO

Conforme indicado em projeto, será adquirido reservatório, com tampa, em fibra de vidro com capacidades de 5 m³, sobre base de concreto pré-moldada com altura de 6 metros total.

A base pré-moldada terá 2 pilares com 4,5 metros de altura e uma laje para o reservatório de 5 m³.

Este reservatório foi dimensionado para atender a população das localidades com um horizonte de projeto previsto para 20 anos.

Pintura em tinta a óleo do logotipo no reservatório

Nas pinturas, a demão de tinta primária deverá formar uma película resistente, elástica, sem solução de continuidade e inalterável sob a ação de agentes estranhos.

Após a limpeza das peças por meios manuais, mecânicos ou químicos, conforme o especificado, até remover as imperfeições, os serviços obedecerão às seguintes prescrições:

- ☐ Limpeza a seco e remoção do pó;
- ☐ Lixamento a seco e remoção do pó;
- ☐ Duas demãos de tinta de acabamento nas cores definidas pelo autor do projeto.

Após a aplicação do fundo em tinta a óleo branca será providenciada a pintura do logotipo em duas faces opostas do reservatório, devendo o construtor solicitar o modelo junto à fiscalização.

TIPOS DE RESERVATÓRIO DE FIBRA



DIMENSÕES DOS RESERVATÓRIOS DE FIBRA

VOLUME	D1	D2	H1	H2
250 L	690	820	620	700
300 L	670	990	630	750
500 L	880	1220	680	800
1000 L	1140	1540	750	870
2000 L	1580	1850	980	1120
3000 L	1460	1850	1560	1700
5000 L	1700	2130	1910	2050
7500 L	2000	2500	2040	2200
10000 L	2020	2650	2530	2690
15000 L	2640	3190	2300	2560
20000 L	2420	3190	3400	3660

* medidas aproximadas em milímetros

Imagem meramente ilustrativa

Observações gerais:

Para maior durabilidade e funcionalidade deve-se observar os itens seguintes:

- ☐ Evite bater, arrastar e deixar cair a caixa;
- ☐ A caixa d'água deve ser instalada em local ventilado e acessível, mantendo um espaço em seu entorno para o acesso da manutenção;
- ☐ Não armazenar qualquer outro produto na caixa d'água;
- ☐ Todas as caixas são atóxicas, próprias para armazenar água.

Conservação e limpeza:

Para melhor conservação da caixa d'água deve-se observar os itens seguintes:

- ☐ A primeira limpeza deve ser feita logo após a instalação;
- ☐ Esvaziar e limpar a caixa a cada 6 meses;
- ☐ Usar água limpa, pano ou esponja macios para não danificar a parte interna da caixa;
- ☐ Observe e anote a data da última limpeza;
- ☐ Não usar objetos abrasivos como esponja de aço, escovas, vassouras, etc - porque isso torna as paredes internas ásperas, facilitando a fixação de impurezas;
- ☐ Após a limpeza, deve-se desinfetar o interior da caixa d'água, seguindo as recomendações da companhia de saneamento local.

Especificações da base:

De acordo com o volume da caixa a base terá de dois a quatro pilares.

Os pilares têm dimensões e forma de um poste de energia.

Na base, um dos pilares sobe até a altura da caixa d'água, de acordo com a sua capacidade.

Este pilar tem uma escada metálica para facilitar o acesso.

A laje tem espessura mínima de 6 cm variando até 15 cm de acordo com a capacidade da caixa. Seu diâmetro é maior 40 cm do que a base da caixa.

As dimensões das bases serão definidas de acordo com as capacidades das caixas d'água.

Transporte de base e reservatório

Os caminhões, tipo CARROCERIA COM MUNK, para o transporte do material, deverá ter caçamba robustas, limpas e lisas, ligeiramente lubrificadas com água e sabão, óleo cru fino, óleo parafínico ou solução de cal, de modo a evitar a aderência da mistura às chapas.

REDE DE DISTRIBUIÇÃO

A Rede de distribuição será construída em tubos e conexões de PVC rígido, com diâmetros e classes indicadas nos orçamentos detalhados. O método empregado para o cálculo da rede foi o seccionamento fictício, com coeficiente de Hazen-Williams $C=140$. O coeficiente linear “i” de dimensionamento da rede está indicado nas respectivas planilhas de seccionamento fictício.

Valores LIMITE Considerados:

DIÂMETRO DN	DIÂMETRO mm	Q MAX l/s	PERDA DE CARGA m/100m	VEL MAX l/s
50	40	0,80	1,59	0,60
60	50	1,20	1,20	0,60
85	75	3,20	0,75	0,70
110	100	6,10	0,86	0,75

1.0 – Escavação de valas:

O processo de abertura de valas para implantação da rede de distribuição poderá ser mecânico ou manual. A escolha é basicamente definida em função do tipo de solo, do local de trabalho e da disponibilidade ou não de equipamento. As valas para receberem os coletores serão escavadas segundo a linha do eixo sendo respeitado o alinhamento e profundidade indicados no projeto com dimensões mínimas de 40,0 x 40,0 cm, devendo estas serem escavadas em trechos não superiores a 100,00 m.

OBS: Para a memória de cálculo em relação à adução em relação à escavação, foram considerados “In loco” os tipos de escavação: 70,00% de 1ª categoria, 25,00% de 2ª categoria e 5,00% de 3ª categoria.

2.0 – Valas:

As valas terão largura mínima de $D+30,0$ cm, sendo D o diâmetro externo do tubo, não podendo ter largura inferior a 50,0 cm, deve ser demarcado através de estaqueamento de 20,0 em 20,0 m.

A profundidade deverá garantir o recobrimento do tubo de pelo menos 60,0 cm, no caso de ruas com movimento intensivo de veículos o recobrimento não pode ser inferior a 80,0 cm. A vala deverá ser escavada de forma a resultar uma seção retangular, sempre que possível e pelo menos na parte inferior; é necessário afastar os entulhos resultantes da quebra do pavimento ou eventual base de revestimento do solo para longe da borda da vala, evitando se com isso seu uso indevido no envolvimento dos tubos.

A localização das valas deverá se situar no terço mais alto das ruas, sempre de acordo com a planta da rede de distribuição de água.

Quando a escavação atingir o lençol freático, deve-se ter o cuidado de manter o terreno permanentemente drenado. Este esgotamento, normalmente, deverá ser obtido por meio de bombas acionadas a motor. Em casos excepcionais far-se-á o rebaixamento do lençol.

3.0 – Assentamento dos tubos:

As instruções para instalação dos tubos devem obedecer a NBR 9822/87. Antes do assentamento o tubo deverá ser inspecionado de modo a poder visualizar falhas, etc., que pôr acaso possa apresentar, caso isto aconteça, o tubo deverá ser rejeitado. O leito da vala, onde irão apoiar os tubos, deverá ser plano e deverá ser colocado um colchão de material arenoso com espessura de 10,0 cm, isento de pedras que possam comprometer a segurança da tubulação.

No ato do assentamento dos tubos, deverá ser feita a limpeza, retirando-se todos os corpos estranhos, assim como nas cavidades destinadas ao anel de borracha e na ponta a ser acoplada. O assentamento das tubulações deverá seguir paralelamente à abertura das valas e deverá ser executada no sentido de jusante para montante, com a bolsa voltada para montante.

No caso de interrupção do assentamento, deverá ser feito o tamponamento dos tubos externos, no sentido de evitar entrada de material ou elementos estranhos. Para execução das juntas elásticas, aplicar pasta lubrificante apropriada, sendo vedada à aplicação de graxa, óleos ou sabões que podem atacar o anel de borracha.

Para a execução das juntas soldadas, além da limpeza a ser verificada dos tubos, deverá ser empregada a seguinte técnica:

- Lixar (com lixa de pano n.100);
- Limpar e preparar as superfícies com solução limpadora;
- Aplicar o adesivo uniformemente e sem excesso.

4.0 – Reaterro das valas (Enchimento):

Quando o solo resultante das escavações apresentar fragmentos de rochas capazes de danificar os tubos, o reaterro deverá ser feito com material cuidadosamente selecionado, pelo menos até 20,0 cm acima da geratriz superior do tubo, podendo o resultante ser preenchido com o material restante da escavação. Cuidados especiais deverão ser tomados na compactação do solo de reaterro das valas, com apiloamento em camadas de 20,0 cm. O reaterro será executado por processo manual e/ou mecânico, em duas etapas: na primeira etapa, apenas pelo processo manual, devendo ser feito em camadas de no máximo 10,0 cm de espessura, bem molhadas e compactadas com malho de 30 kg até atingir 10,0 cm acima da geratriz superior do tubo. Nesta etapa deve-se exigir maior rigor na execução dos serviços, de modo a evitar pressões desiguais e movimentos que possam desnivelar, desalinhar, trincar ou mesmo quebrar as canalizações.

Na segunda etapa será feito o reaterro até atingir o nível do terreno, em camadas de no máximo 30,0 cm, podendo ser usado um compactador mecânico. A retirada do escoramento só poderá ser feita à medida que vai sendo preenchida a vala, de modo a evitar desmoronamentos.

5.0 – Ensaio da tubulação:

Antes do completo recobrimento da tubulação, cumpre verificar se não houve falhas da montagem de juntas, conexões, etc., ou se não foram assentados tubos avariados no transporte ou manuseio. Para executar esta verificação, recomenda-se o recobrimento apenas das partes centrais dos tubos, deixando-se as juntas e conexões a descoberto e procede-se o ensaio.

Utilizando-se de bomba de ensaio, ou outro processo, deverá ser realizado em cada trecho de aproximadamente 500,00 m, uma pressão 50% superior à pressão máxima, não podendo em ponto algum da tubulação ser inferior a 1,0 kgf/cm², assim como não exceder a pressão de ensaio dos tubos na fabricação, ou seja, a que determinou sua classe.

Em linha de importância secundária, o ensaio pode ser procedido com a pressão da água disponível, sem o recurso da bomba de ensaio. A duração da prova deverá ser pelo menos de 01 hora para a rede de distribuição e adutora, e de 05 horas para ligações domiciliares.

6.0 – Chafariz:

A distribuição de água será feita através de um chafariz em concreto pré-moldado modelo pedestal com 04 (quatro) torneiras, cujas especificações devem seguir as normas do fabricante.

Fica sob responsabilidade do empreiteiro o serviço de montagem de chafariz e barrilete utilizando o Munck para movimentação dos chafarizes de concreto ficando perfeitamente de acordo com o projeto.

Os serviços serão executados em perfeito acordo com os projetos e especificações fornecidos.

Qualquer alteração ou adaptação do projeto ou especificação só será feita com prévia autorização, através do departamento técnico.

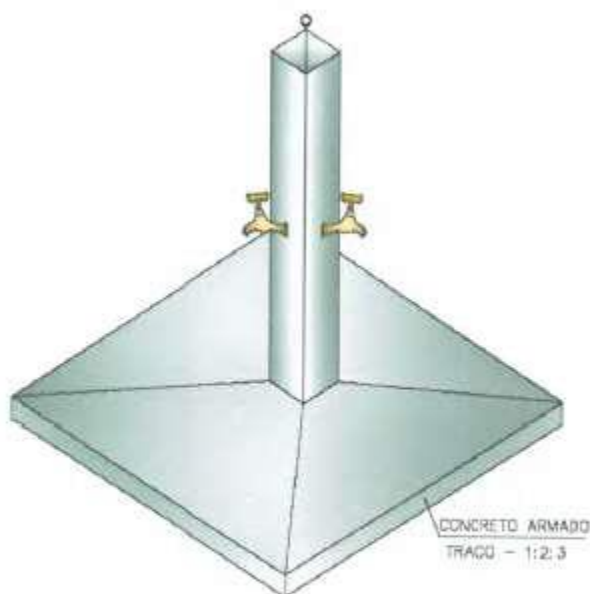

Chafariz de 04 torneiras

7.0 – Retirada de pavimentações: poliédrica ou asfáltica

A recomposição do pavimento poliédrico ou em paralelepípedo deverá ser iniciada logo após a conclusão do reaterro compactado e regularizado. A contratada

deverá providenciar as diversas recomposições, reconstruções ou reparos de qualquer natureza, de modo a tornar o executado igual ao lado que foi removido.

Na recomposição de qualquer pavimento, seja no passeio ou na pista de rolamento deverão ser obedecidos o tipo, as dimensões e a qualidade do pavimento encontrado.

A reconstrução do pavimento implica na execução de todos os trabalhos correlatos e afins, tais como, recolocações dos meios-fios, bocas de lobo e outros, eventualmente demolidos ou removidos para execução dos serviços.

A reconstrução do pavimento deverá acompanhar o assentamento de tubulação, de forma a permitir a reintegração do tráfego no trecho acabado.

O pavimento, após concluído, deverá estar perfeitamente conformado ao greide e seção transversal do pavimento existente, não sendo admitidas irregularidades ou saliências a pretexto de compensar futuras abatimentos. As emendas do pavimento reposto com o pavimento existente deverão apresentar perfeito aspecto de continuidade.

8.0 – Limpeza final da obra

Ao final da obra, toda a área estará limpa, retirando-se, pois, todo bota-fora, resto de materiais e instalações, cabendo à CONTRATADA, inclusive, o ônus de restauração de áreas das jazidas eventualmente exploradas.



RELATÓRIO FOTOGRÁFICO



Latitude: -9.923613
Longitude: -43.898956
Elevação: 406.33±4.19 m
Precisão: 4.847 m
Tempo: 03-01-2026 08:19
Nota: comunidade sítio Boa esperança

Powered by NoteCam



Latitude: -9.980178
Longitude: -43.720892
Elevação: 505.85±1.98 m
Precisão: 8.864 m
Tempo: 16-01-2026 07:16
Nota: localidade ouro

Powered by NoteCam



Latitude: -9.906155
Longitude: -43.877172
Elevação: 415.37±7.4 m
Precisão: 7.27 m
Tempo: 03-01-2026 07:52
Nota: comunidade Boa Vista

Powered by NoteCam



Latitude: -9.902078
Longitude: -43.866711
Elevação: 414.24±6.0 m
Precisão: 4.809 m
Tempo: 03-01-2026 07:36
Nota: comunidade encruzilhada

Powered by NoteCam

LOCALIZAÇÃO



MORRO CABEÇA NO TEMPO - PI

IMPLANTAÇÃO DE SISTEMA DE ABASTECIMENTO D'ÁGUA NO MUNICÍPIO

Legenda

- POÇO BOA ESPERANÇA
- POÇO BOA VISTA
- POÇO ENCRUZILHADA
- POÇO OURO

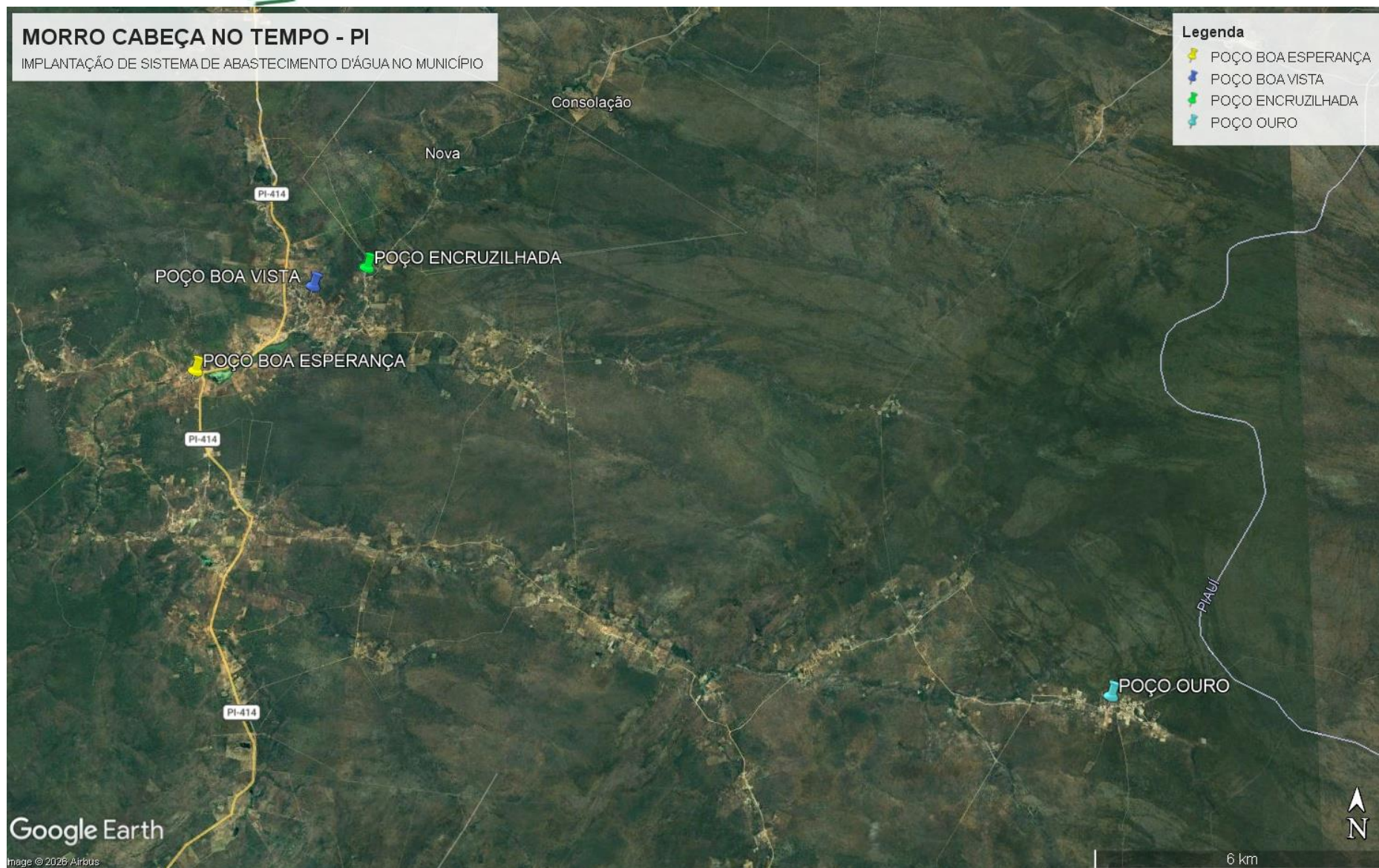



Ed. Dr. Mário Theodomiro de Carvalho. Avenida Rio Poty, 1046. Bairro de Fátima, Teresina-PI. CEP: 64049-410

MORRO CABEÇA NO TEMPO - PI

IMPLANTAÇÃO DE SISTEMA DE ABASTECIMENTO D'ÁGUA NO MUNICÍPIO

Legenda

-  POÇO OURO
-  REDE DE ABASTECIMENTO COM 150,00 m DE EXTENSÃO



SECRETARIA DO
TRABALHO E
EMPREGO - SETRE



Obra		Bancos	B.D.I.	Encargos Sociais
IMPLANTAÇÃO DE SISTEMAS DE ABASTECIMENTO DE ÁGUA NA ZONA RURAL DO MUNICÍPIO DE MORRO CABEÇA NO TEMPO - PI		SINAPI - 09/2025 - Piauí SBC - 08/2025 - Piauí ORSE - 08/2025 - Sergipe SEINFRA - 028 - Ceará	24,84%	113,33%
Planilha Orçamentária Resumida ONERADA				
Item	Descrição	Total	Peso (%)	
1.0	POVOADO OURO	R\$ 506.238,77	48,25 %	
2.0	POVOADO BOA ESPERANÇA	R\$ 180.953,20	17,25 %	
3.0	POVOADO BOA VISTA	R\$ 180.953,20	17,25 %	
4.0	POVOADO ENCRUZILHADA	R\$ 180.953,20	17,25 %	
Total sem BDI			R\$ 840.354,35	
BDI			R\$ 208.744,02	
Total Geral			R\$ 1.049.098,37	

SECRETARIA DO
TRABALHO E
EMPREGO - SETRE



Obra		Bancos	B.D.I.	Encargos Sociais
IMPLANTAÇÃO DE SISTEMAS DE ABASTECIMENTO DE ÁGUA NA ZONA RURAL DO MUNICÍPIO DE MORRO CABEÇA NO TEMPO - PI		SINAPI - 09/2025 - Piauí SBC - 08/2025 - Piauí ORSE - 08/2025 - Sergipe SEINFRA - 028 - Ceará	31,16%	90,66%
Planilha Orçamentária Resumida DESONERADA				
Item	Descrição	Total	Peso (%)	
1.0	POVOADO OURO	R\$ 521.524,54	48,54 %	
2.0	POVOADO BOA ESPERANÇA	R\$ 184.269,79	17,15 %	
3.0	POVOADO BOA VISTA	R\$ 184.269,79	17,15 %	
4.0	POVOADO ENCRUZILHADA	R\$ 184.269,79	17,15 %	
Total sem BDI			R\$ 819.101,79	
BDI			R\$ 255.232,12	
Total Geral			R\$ 1.074.333,91	

Obra				Bancos			B.D.I.	Encargos Sociais	
IMPLANTAÇÃO DE SISTEMAS DE ABASTECIMENTO DE ÁGUA NA ZONA RURAL DO MUNICÍPIO DE MORRO CABEÇA NO TEMPO - PI							24,84%	113,33%	
Orçamento Sintético ONERADA									
POVOADO OURO									
Item	Código	Banco	Descrição	Und	Quant.	Valor Unit	Valor Unit com BDI	Total	Peso (%)
1.0			SERVIÇOS PRELIMINARES					R\$ 126.392,19	24,97 %
1.1	COMP. 01	SINAPI	PLACA DE OBRA EM CHAPA DE AÇO GALVANIZADA	m²	6,48	R\$ 520,94	R\$ 650,34	R\$ 4.214,20	0,83 %
1.2	COMP. 02	Próprio	ADMINISTRAÇÃO LOCAL DE OBRAS	mês	4,00	R\$ 4.784,40	R\$ 5.972,84	R\$ 23.891,36	4,72 %
1.3	MOB E DESMOB	Próprio	MOBILIZAÇÃO E DESMOBILIZAÇÃO	und	1,00	R\$ 78.730,08	R\$ 98.286,63	R\$ 98.286,63	19,42 %
2.0			CAPTAÇÃO					R\$ 198.812,60	39,27 %
2.1	PROJ. POÇO	Próprio	PERFURAÇÃO DE POÇO TUBULAR	und	1,00	R\$ 159.243,48	R\$ 198.812,60	R\$ 198.812,60	39,27 %
3.0			RECALQUE					R\$ 87.001,17	17,19 %
3.1	COMP. 03	SINAPI	CERCA COM MOURÕES DE CONCRETO, SEÇÃO "T" PONTA INCLINADA, 10X10 CM, ESPAÇAMENTO DE 2,5 M, CRAVADOS 0,5 M, COM 11 FIOS DE ARAME FARPADO Nº 14 - INCLUSO PORTÃO DE ABRIR (2,00 X 3,00 m) - FORNECIMENTO E INSTALAÇÃO	und	1,00	R\$ 2.034,73	R\$ 2.540,16	R\$ 2.540,16	0,50 %
3.2	COMP. 04	Próprio	ENTRADA DE ENERGIA ELÉTRICA EM BAIXA TENSÃO	und	1,00	R\$ 4.053,89	R\$ 5.060,88	R\$ 5.060,88	1,00 %
3.3	COMP. 05	Próprio	AQUISIÇÃO E INSTALAÇÃO DE DOSADOR DE CLORO	und	1,00	R\$ 1.315,93	R\$ 1.642,81	R\$ 1.642,81	0,32 %
3.4	COMP. 06	Próprio	CASA DE ABRIGO DO QUADRO DE COMANDO DA BOMBA E BARRILETE COM 5,29 m², COM INSTALAÇÃO ELÉTRICA MONOFÁSICA	und	1,00	R\$ 18.266,19	R\$ 22.803,51	R\$ 22.803,51	4,50 %
3.5	COMP. 07	Próprio	INSTALAÇÃO ELÉTRICA DA CASA DE ABRIGO	und	1,00	R\$ 1.082,78	R\$ 1.351,74	R\$ 1.351,74	0,27 %
3.6	COMP. 08	Próprio	Sistema Fotovoltaico	und	0,00	R\$ 48.697,29	R\$ 59.264,88	R\$ 0,00	0,00 %
3.7	PROJ. POÇO	Próprio	Aquisição e instalação de equipamentos de bombeamento, recalque/barrilete e conexões para interligação com o reservatório	und	1,00	R\$ 42.942,97	R\$ 53.602,07	R\$ 53.602,07	10,59 %
4.0			ADUÇÃO					R\$ 2.335,70	0,46 %
4.1	90099	SINAPI	ESCAVAÇÃO MECANIZADA DE VALA COM PROF. ATÉ 1,5 M (MÉDIA MONTANTE E JUSANTE/UMA COMPOSIÇÃO POR TRECHO), RETROESCAV. (0,26 M3), LARG. MENOR QUE 0,8 M, EM SOLO DE 1A CATEGORIA, EM LOCAIS COM ALTO NÍVEL DE INTERFERÊNCIA. AF_09/2024	m³	10,08	R\$ 14,94	R\$ 18,65	R\$ 187,99	0,04 %

4.2	102326	SINAPI	ESCAVAÇÃO MECANIZADA DE VALA COM PROF. ATÉ 1,5 M (MÉDIA MONTANTE E JUSANTE/UMA COMPOSIÇÃO POR TRECHO), RETROESCAV. (0,26 M3), LARGURA MENOR QUE 0,8 M, EM SOLO DE 2ª CATEGORIA, EM LOCAIS COM BAIXO NÍVEL DE INTERFERÊNCIA. AF_09/2024	m³	3,60	R\$ 11,76	R\$ 14,68	R\$ 52,85	0,01 %
4.3	C5012	SEINFRA	ESCAVAÇÃO DE VALA EM MATERIAL DE 3ª CATEGORIA COM ESCAVADEIRA E ROMPEDOR HIDRÁULICO DE 1700KG	m³	0,00	R\$ 85,85	R\$ 107,18	R\$ 0,00	0,00 %
4.4	COMP.09	Próprio	ASSENTAMENTO, FORNECIMENTO, CARGA, TRANSPORTE, DESCARGA DE TUBOS E PEÇAS ATÉ 15KM DE TUBOS DE PVC PBA CLASSE 15,00MM DIÂMETRO NOMIAL DE 50MM, INCLUSIVE CONEXÕES.	m	30,00	R\$ 35,16	R\$ 43,89	R\$ 1.316,70	0,26 %
4.5	COMP. 10	Próprio	ASSENTAMENTO, FORNECIMENTO, CARGA, TRANSPORTE, DESCARGA DE TUBOS E PEÇAS ATÉ 15KM DE TUBOS DE PVC PBA CLASSE 15,00MM DIÂMETRO NOMIAL DE 75MM, INCLUSIVE CONEXÕES.	m	0,00	R\$ 64,06	R\$ 79,97	R\$ 0,00	0,00 %
4.6	COMP.11	Próprio	BLOCO DE ANCORAGEM	m³	0,00	R\$ 976,69	R\$ 1.219,30	R\$ 0,00	0,00 %
4.7	93378	SINAPI	REATERRO MECANIZADO DE VALA COM RETROESCAVADEIRA (CAPACIDADE DA CAÇAMBA DA RETRO: 0,26 M³/POTÊNCIA: 88 HP), LARGURA ATÉ 0,8 M, PROFUNDIDADE ATÉ 1,5 M, COM SOLO (SEM SUBSTITUIÇÃO) DE 1ª CATEGORIA, COM COMPACTADOR DE SOLOS DE PERCUSSÃO. AF_08/2023	m³	11,52	R\$ 22,98	R\$ 28,69	R\$ 330,51	0,07 %
4.8	94316	SINAPI	ATERRO MECANIZADO DE VALA COM RETROESCAVADEIRA (CAPACIDADE DA CAÇAMBA DA RETRO: 0,26 M³ / POTÊNCIA: 88 HP), LARGURA ATÉ 1,5 M, PROFUNDIDADE ATÉ 1,5 M, COM SOLO ARGILLO-ARENOSO. AF_08/2023	m³	2,88	R\$ 71,49	R\$ 89,25	R\$ 257,04	0,05 %
4.9	6465	ORSE	Teste hidrostático em rede de água / adutora	m	30,00	R\$ 0,51	R\$ 0,64	R\$ 19,20	0,00 %
4.10	5109	ORSE	Locação e Nivelamento de Redes de Água e Adutoras	m	30,00	R\$ 1,12	R\$ 1,40	R\$ 42,00	0,01 %
4.11	100977	SINAPI	CARGA, MANOBRA E DESCARGA DE SOLOS E MATERIAIS GRANULARES EM CAMINHÃO BASCULANTE 6 M³ - CARGA COM ESCAVADEIRA HIDRÁULICA (CAÇAMBA DE 1,20 M³ / 155 HP) E DESCARGA LIVRE (UNIDADE: M3). AF_07/2020	m³	13,68	R\$ 7,58	R\$ 9,46	R\$ 129,41	0,03 %
4.12	7076	ORSE	Fornecimento de ventosa triplíce função, pn 25, diam = 50mm	und	0,00	R\$ 1.914,89	R\$ 2.390,55	R\$ 0,00	0,00 %
4.13	7077	ORSE	Fornecimento de ventosa triplíce função, pn 25, diam = 75mm	und	0,00	R\$ 2.690,19	R\$ 3.358,43	R\$ 0,00	0,00 %
4.14	5962	ORSE	Caixa para ventosa para diâmetro de 50 a 150mm (mv-04-326)	und	0,00	R\$ 1.330,26	R\$ 1.660,70	R\$ 0,00	0,00 %
5.0			RESERVAÇÃO					R\$ 76.533,05	15,12 %
5.1	210111	SBC	LIMPEZA E CAPINA EM VEGETACAO-REMOCAO/BOTA-FORA ATE 20m	m²	100,00	R\$ 29,44	R\$ 36,75	R\$ 3.675,00	0,73 %
5.2	COMP. 03	SINAPI	CERCA COM MOURÕES DE CONCRETO, SEÇÃO "T" PONTA INCLINADA, 10X10 CM, ESPAÇAMENTO DE 2,5 M, CRAVADOS 0,5 M, COM 11 FIOS DE ARAME FARPADO Nº 14 - INCLUSO PORTÃO DE ABRIR (2,00 X 3,00 m) - FORNECIMENTO E INSTALAÇÃO	und	1,00	R\$ 2.034,73	R\$ 2.540,16	R\$ 2.540,16	0,50 %
5.3	COMP.12	Próprio	Reservatório de 5 m³ fibra em base de concreto pré-moldado de 6,00 m de altura (4,50m de altura livre e 1,50m enterrado) com 2 pilares e 01 laje, calçada, fundação e instalado, com logomarca da SETRE, não inclui o transporte	und	1,00	R\$ 18.721,51	R\$ 23.371,93	R\$ 23.371,93	4,62 %

5.4	COMP.13	Próprio	Reservatório de 10 m³ fibra em base de concreto pré-moldado de 6,00 m de altura (4,50m de altura livre e 1,50m enterrado) com 3 pilares e 01 laje, calçada, fundação e instalado, com logomarca da SIDERPI, não inclui o transporte	und	1,00	R\$ 27.472,90	R\$ 34.297,17	R\$ 34.297,17	6,77 %
5.5	COMP.14	Próprio	FORNECIMENTOS E INSTALAÇÃO DE TUBOS E CONEXÕES PARA RESERVATÓRIO ELEVADO, INCLUINDO TUBO DN 50 MM, ADAPTADOR COM FLANGE E ANEL DE VEDAÇÃO DN 50 MM E REGISTRO DE GAVETA EM LATÃO DN 50 MM	und	1,00	R\$ 920,23	R\$ 1.148,82	R\$ 1.148,82	0,23 %
5.6	13168	ORSE	Transportes de máquinas e equipamentos por caminhão munck	km	1.612,00	R\$ 5,50	R\$ 6,87	R\$ 11.074,44	2,19 %
5.7	COMP. 15	Próprio	PINTURA LOGOTIPO DA SECRETARIA EM RESERVATÓRIO DE FIBRA DE VIDRO	und	1,00	R\$ 340,86	R\$ 425,53	R\$ 425,53	0,08 %
6.0			REDE DE DISTRIBUIÇÃO					R\$ 11.597,41	2,29 %
6.1	90099	SINAPI	ESCAVAÇÃO MECANIZADA DE VALA COM PROF. ATÉ 1,5 M (MÉDIA MONTANTE E JUSANTE/UMA COMPOSIÇÃO POR TRECHO), RETROESCAV. (0,26 M3), LARG. MENOR QUE 0,8 M, EM SOLO DE 1A CATEGORIA, EM LOCAIS COM ALTO NÍVEL DE INTERFERÊNCIA. AF_09/2024	m³	50,40	R\$ 14,94	R\$ 18,65	R\$ 939,96	0,19 %
6.2	102326	SINAPI	ESCAVAÇÃO MECANIZADA DE VALA COM PROF. ATÉ 1,5 M (MÉDIA MONTANTE E JUSANTE/UMA COMPOSIÇÃO POR TRECHO), RETROESCAV. (0,26 M3), LARGURA MENOR QUE 0,8 M, EM SOLO DE 2A CATEGORIA, EM LOCAIS COM BAIXO NÍVEL DE INTERFERÊNCIA. AF_09/2024	m³	21,60	R\$ 11,76	R\$ 14,68	R\$ 317,09	0,06 %
6.3	C5012	SEINFRA	ESCAVAÇÃO DE VALA EM MATERIAL DE 3ª CATEGORIA COM ESCAVADEIRA E ROMPEDOR HIDRÁULICO DE 1700KG	m³	0,00	R\$ 85,85	R\$ 107,18	R\$ 0,00	0,00 %
6.4	COMP.16	Próprio	ASSENTAMENTO, FORNECIMENTO, CARGA, TRANSPORTE, DESCARGA DE TUBOS E PEÇAS ATÉ 15KM DE TUBOS DE PVC PBA CLASSE 12, DIÂMETRO NOMIAL DE 50MM, INCLUSIVE CONEXÕES.	m	150,00	R\$ 34,26	R\$ 42,77	R\$ 6.415,50	1,27 %
6.5	COMP.11	Próprio	BLOCO DE ANCORAGEM	m³	0,00	R\$ 976,69	R\$ 1.219,30	R\$ 0,00	0,00 %
6.6	93378	SINAPI	REATERRO MECANIZADO DE VALA COM RETROESCAVADEIRA (CAPACIDADE DA CAÇAMBA DA RETRO: 0,26 M³/POTÊNCIA: 88 HP), LARGURA ATÉ 0,8 M, PROFUNDIDADE ATÉ 1,5 M, COM SOLO (SEM SUBSTITUIÇÃO) DE 1ª CATEGORIA, COM COMPACTADOR DE SOLOS DE PERCUSSÃO. AF_08/2023	m³	57,60	R\$ 22,98	R\$ 28,69	R\$ 1.652,54	0,33 %
6.7	94316	SINAPI	ATERRO MECANIZADO DE VALA COM RETROESCAVADEIRA (CAPACIDADE DA CAÇAMBA DA RETRO: 0,26 M³ / POTÊNCIA: 88 HP), LARGURA ATÉ 1,5 M, PROFUNDIDADE ATÉ 1,5 M, COM SOLO ARGILO-ARENOSO. AF_08/2023	m³	14,40	R\$ 71,49	R\$ 89,25	R\$ 1.285,20	0,25 %
6.8	6465	ORSE	Teste hidrostático em rede de água / adutora	m	150,00	R\$ 0,51	R\$ 0,64	R\$ 96,00	0,02 %
6.9	5109	ORSE	Locação e Nivelamento de Redes de Água e Adutoras	m	150,00	R\$ 1,12	R\$ 1,40	R\$ 210,00	0,04 %
6.10	100977	SINAPI	CARGA, MANOBRA E DESCARGA DE SOLOS E MATERIAIS GRANULARES EM CAMINHÃO BASCULANTE 6 M³ - CARGA COM ESCAVADEIRA HIDRÁULICA (CAÇAMBA DE 1,20 M³ / 155 HP) E DESCARGA LIVRE (UNIDADE: M3). AF_07/2020	m³	72,00	R\$ 7,58	R\$ 9,46	R\$ 681,12	0,13 %
6.11	7077	ORSE	Fornecimento de ventosa tríplice função, pn 25, diam = 50mm	und	0,00	R\$ 1.914,89	R\$ 2.390,55	R\$ 0,00	0,00 %
6.12	5962	ORSE	Caixa para ventosa para diâmetro de 50 a 150mm (mv-04-326)	und	0,00	R\$ 1.330,26	R\$ 1.660,70	R\$ 0,00	0,00 %

SECRETARIA DO
TRABALHO E
EMPREGO - SETRE



7.0			LIGAÇÕES DOMICILIARES					R\$ 3.566,65	0,70 %
7.1	COMP. 17	SINAPI	COMPOSIÇÃO PARAMÉTRICA DE LIGAÇÃO PREDIAL DE ÁGUA, REDE DN 50 MM	und	5,00	R\$ 602,79	R\$ 713,33	R\$ 3.566,65	0,70 %
7.2	COMP.18	Próprio	CHAFARIZ COM 04(QUATRO) TORNEIRAS	und	0,00	R\$ 1.810,22	R\$ 2.175,38	R\$ 0,00	0,00 %
								Total sem BDI	R\$ 405.510,07
								BDI	R\$ 100.728,70
								Total Geral	R\$ 506.238,77

Pablo Ojeda Torres de Carvalho
Eng. Civil/CREA-Pi: 35222
Registro Nacional: 1918564868

Obra				Bancos			B.D.I.	Encargos Sociais	
IMPLANTAÇÃO DE SISTEMAS DE ABASTECIMENTO DE ÁGUA NA ZONA RURAL DO MUNICÍPIO DE MORRO CABEÇA NO TEMPO - PI							31,16%	90,66%	
Orçamento Sintético DESONERADA									
POVOADO OURO									
Item	Código	Banco	Descrição	Und	Quant.	Valor Unit	Valor Unit com BDI	Total	Peso (%)
1.0			SERVIÇOS PRELIMINARES					R\$ 130.261,45	24,98 %
1.1	COMP. 01	SINAPI	PLACA DE OBRA EM CHAPA DE AÇO GALVANIZADA	m²	6,48	R\$ 515,44	R\$ 676,05	R\$ 4.380,80	0,84 %
1.2	COMP. 02	Próprio	ADMINISTRAÇÃO LOCAL DE OBRAS	mês	4,00	R\$ 4.311,20	R\$ 5.654,57	R\$ 22.618,28	4,34 %
1.3	MOB E DESMOB	Próprio	MOBILIZAÇÃO E DESMOBILIZAÇÃO	und	1,00	R\$ 78.730,08	R\$ 103.262,37	R\$ 103.262,37	19,80 %
2.0			CAPTAÇÃO					R\$ 204.667,59	39,24 %
2.1	PROJ. POÇO	Próprio	PERFURAÇÃO DE POÇO TUBULAR	und	1,00	R\$ 156.050,31	R\$ 204.667,59	R\$ 204.667,59	39,24 %
3.0			RECALQUE					R\$ 89.158,73	17,10 %
3.1	COMP. 03	SINAPI	CERCA COM MOURÕES DE CONCRETO, SEÇÃO "T" PONTA INCLINADA, 10X10 CM, ESPAÇAMENTO DE 2,5 M, CRAVADOS 0,5 M, COM 11 FIOS DE ARAME FARPADO Nº 14 - INCLUSO PORTÃO DE ABRIR (2,00 X 3,00 m) - FORNECIMENTO E INSTALAÇÃO	und	1,00	R\$ 2.011,03	R\$ 2.637,67	R\$ 2.637,67	0,51 %
3.2	COMP. 04	Próprio	ENTRADA DE ENERGIA ELÉTRICA EM BAIXA TENSÃO	und	1,00	R\$ 4.022,05	R\$ 5.275,32	R\$ 5.275,32	1,01 %
3.3	COMP. 05	Próprio	AQUISIÇÃO E INSTALAÇÃO DE DOSADOR DE CLORO	und	1,00	R\$ 1.299,09	R\$ 1.703,89	R\$ 1.703,89	0,33 %
3.4	COMP. 06	Próprio	CASA DE ABRIGO DO QUADRO DE COMANDO DA BOMBA E BARRILETE COM 5,29 m², COM INSTALAÇÃO ELÉTRICA MONOFÁSICA	und	1,00	R\$ 17.665,58	R\$ 23.170,17	R\$ 23.170,17	4,44 %
3.5	COMP. 07	Próprio	INSTALAÇÃO ELÉTRICA DA CASA DE ABRIGO	und	1,00	R\$ 1.067,34	R\$ 1.399,92	R\$ 1.399,92	0,27 %
3.6	COMP. 08	Próprio	Sistema Fotovoltaico	und	0,00	R\$ 48.224,09	R\$ 60.710,86	R\$ 0,00	0,00 %
3.7	PROJ. POÇO	Próprio	Aquisição e instalação de equipamentos de bombeamento, recalque/barrilete e conexões para interligação com o reservatório	und	1,00	R\$ 41.906,40	R\$ 54.971,76	R\$ 54.971,76	10,54 %
4.0			ADUÇÃO					R\$ 2.418,86	0,46 %
4.1	90099	SINAPI	ESCAVAÇÃO MECANIZADA DE VALA COM PROF. ATÉ 1,5 M (MÉDIA MONTANTE E JUSANTE/UMA COMPOSIÇÃO POR TRECHO), RETROESCAV. (0,26 M3), LARG. MENOR QUE 0,8 M, EM SOLO DE 1A CATEGORIA, EM LOCAIS COM ALTO NÍVEL DE INTERFERÊNCIA. AF_09/2024	m³	10,08	R\$ 14,43	R\$ 18,93	R\$ 190,81	0,04 %

4.2	102326	SINAPI	ESCAVAÇÃO MECANIZADA DE VALA COM PROF. ATÉ 1,5 M (MÉDIA MONTANTE E JUSANTE/UMA COMPOSIÇÃO POR TRECHO), RETROESCAV. (0,26 M3), LARGURA MENOR QUE 0,8 M, EM SOLO DE 2ª CATEGORIA, EM LOCAIS COM BAIXO NÍVEL DE INTERFERÊNCIA. AF_09/2024	m³	3,60	R\$ 11,35	R\$ 14,89	R\$ 53,60	0,01 %
4.3	C5012	SEINFRA	ESCAVAÇÃO DE VALA EM MATERIAL DE 3ª CATEGORIA COM ESCAVADEIRA E ROMPEDOR HIDRÁULICO DE 1700KG	m³	0,00	R\$ 85,25	R\$ 111,81	R\$ 0,00	0,00 %
4.4	COMP.09	Próprio	ASSENTAMENTO, FORNECIMENTO, CARGA, TRANSPORTE, DESCARGA DE TUBOS E PEÇAS ATÉ 15KM DE TUBOS DE PVC PBA CLASSE 15,00MM DIÂMETRO NOMIAL DE 50MM, INCLUSIVE CONEXÕES.	m	30,00	R\$ 34,98	R\$ 45,88	R\$ 1.376,40	0,26 %
4.5	COMP. 10	Próprio	ASSENTAMENTO, FORNECIMENTO, CARGA, TRANSPORTE, DESCARGA DE TUBOS E PEÇAS ATÉ 15KM DE TUBOS DE PVC PBA CLASSE 15,00MM DIÂMETRO NOMIAL DE 75MM, INCLUSIVE CONEXÕES.	m	0,00	R\$ 63,88	R\$ 83,79	R\$ 0,00	0,00 %
4.6	COMP.11	Próprio	BLOCO DE ANCORAGEM	m³	0,00	R\$ 944,47	R\$ 1.238,77	R\$ 0,00	0,00 %
4.7	93378	SINAPI	REATERRO MECANIZADO DE VALA COM RETROESCAVADEIRA (CAPACIDADE DA CAÇAMBA DA RETRO: 0,26 M³/POTÊNCIA: 88 HP), LARGURA ATÉ 0,8 M, PROFUNDIDADE ATÉ 1,5 M, COM SOLO (SEM SUBSTITUIÇÃO) DE 1ª CATEGORIA, COM COMPACTADOR DE SOLOS DE PERCUSSÃO. AF_08/2023	m³	11,52	R\$ 22,04	R\$ 28,91	R\$ 333,04	0,06 %
4.8	94316	SINAPI	ATERRO MECANIZADO DE VALA COM RETROESCAVADEIRA (CAPACIDADE DA CAÇAMBA DA RETRO: 0,26 M³ / POTÊNCIA: 88 HP), LARGURA ATÉ 1,5 M, PROFUNDIDADE ATÉ 1,5 M, COM SOLO ARGILLO-ARENOSO. AF_08/2023	m³	2,88	R\$ 70,76	R\$ 92,81	R\$ 267,29	0,05 %
4.9	6465	ORSE	Teste hidrostático em rede de água / adutora	m	30,00	R\$ 0,51	R\$ 0,67	R\$ 20,10	0,00 %
4.10	5109	ORSE	Locação e Nivelamento de Redes de Água e Adutoras	m	30,00	R\$ 1,12	R\$ 1,47	R\$ 44,10	0,01 %
4.11	100977	SINAPI	CARGA, MANOBRA E DESCARGA DE SOLOS E MATERIAIS GRANULARES EM CAMINHÃO BASCULANTE 6 M³ - CARGA COM ESCAVADEIRA HIDRÁULICA (CAÇAMBA DE 1,20 M³ / 155 HP) E DESCARGA LIVRE (UNIDADE: M3). AF_07/2020	m³	13,68	R\$ 7,44	R\$ 9,76	R\$ 133,52	0,03 %
4.12	7076	ORSE	Fornecimento de ventosa triplíce função, pn 25, diam = 50mm	und	0,00	R\$ 1.914,89	R\$ 2.511,57	R\$ 0,00	0,00 %
4.13	7077	ORSE	Fornecimento de ventosa triplíce função, pn 25, diam = 75mm	und	0,00	R\$ 2.690,19	R\$ 3.528,45	R\$ 0,00	0,00 %
4.14	5962	ORSE	Caixa para ventosa para diâmetro de 50 a 150mm (mv-04-326)	und	0,00	R\$ 1.330,26	R\$ 1.744,77	R\$ 0,00	0,00 %
5.0			RESERVAÇÃO					R\$ 79.826,17	15,31 %
5.1	210111	SBC	LIMPEZA E CAPINA EM VEGETACAO-REMOCAO/BOTA-FORA ATE 20m	m²	100,00	R\$ 29,44	R\$ 38,61	R\$ 3.861,00	0,74 %
5.2	COMP. 03	SINAPI	CERCA COM MOURÕES DE CONCRETO, SEÇÃO "T" PONTA INCLINADA, 10X10 CM, ESPAÇAMENTO DE 2,5 M, CRAVADOS 0,5 M, COM 11 FIOS DE ARAME FARPADO Nº 14 - INCLUSO PORTÃO DE ABRIR (2,00 X 3,00 m) - FORNECIMENTO E INSTALAÇÃO	und	1,00	R\$ 2.011,03	R\$ 2.637,67	R\$ 2.637,67	0,51 %
5.3	COMP.12	Próprio	Reservatório de 5 m³ fibra em base de concreto pré-moldado de 6,00 m de altura (4,50m de altura livre e 1,50m enterrado) com 2 pilares e 01 laje, calçada, fundação e instalado, com logomarca da SETRE, não inclui o transporte	und	1,00	R\$ 18.567,59	R\$ 24.353,25	R\$ 24.353,25	4,67 %

5.4	COMP.13	Próprio	Reservatório de 10 m³ fibra em base de concreto pré-moldado de 6,00 m de altura (4,50m de altura livre e 1,50m enterrado) com 3 pilares e 01 laje, calçada, fundação e instalado, com logomarca da SIDERPI, não inclui o transporte	und	1,00	R\$ 27.247,35	R\$ 35.737,62	R\$ 35.737,62	6,85 %
5.5	COMP.14	Próprio	FORNECIMENTOS E INSTALAÇÃO DE TUBOS E CONEXÕES PARA RESERVATÓRIO ELEVADO, INCLUINDO TUBO DN 50 MM, ADAPTADOR COM FLANGE E ANEL DE VEDAÇÃO DN 50 MM E REGISTRO DE GAVETA EM LATÃO DN 50 MM	und	1,00	R\$ 908,83	R\$ 1.192,02	R\$ 1.192,02	0,23 %
5.6	13168	ORSE	Transportes de máquinas e equipamentos por caminhão munck	km	1.612,00	R\$ 5,50	R\$ 7,21	R\$ 11.622,52	2,23 %
5.7	COMP. 15	Próprio	PINTURA LOGOTIPO DA SECRETARIA EM RESERVATÓRIO DE FIBRA DE VIDRO	und	1,00	R\$ 321,81	R\$ 422,09	R\$ 422,09	0,08 %
6.0			REDE DE DISTRIBUIÇÃO					R\$ 11.664,09	2,24 %
6.1	90099	SINAPI	ESCAVAÇÃO MECANIZADA DE VALA COM PROF. ATÉ 1,5 M (MÉDIA MONTANTE E JUSANTE/UMA COMPOSIÇÃO POR TRECHO), RETROESCAV. (0,26 M3), LARG. MENOR QUE 0,8 M, EM SOLO DE 1A CATEGORIA, EM LOCAIS COM ALTO NÍVEL DE INTERFERÊNCIA. AF_09/2024	m³	50,40	R\$ 14,43	R\$ 18,93	R\$ 954,07	0,18 %
6.2	102326	SINAPI	ESCAVAÇÃO MECANIZADA DE VALA COM PROF. ATÉ 1,5 M (MÉDIA MONTANTE E JUSANTE/UMA COMPOSIÇÃO POR TRECHO), RETROESCAV. (0,26 M3), LARGURA MENOR QUE 0,8 M, EM SOLO DE 2A CATEGORIA, EM LOCAIS COM BAIXO NÍVEL DE INTERFERÊNCIA. AF_09/2024	m³	21,60	R\$ 11,35	R\$ 14,89	R\$ 321,62	0,06 %
6.3	C5012	SEINFRA	ESCAVAÇÃO DE VALA EM MATERIAL DE 3ª CATEGORIA COM ESCAVADEIRA E ROMPEDOR HIDRÁULICO DE 1700KG	m³	0,00	R\$ 85,25	R\$ 111,81	R\$ 0,00	0,00 %
6.4	COMP.16	Próprio	ASSENTAMENTO, FORNECIMENTO, CARGA, TRANSPORTE, DESCARGA DE TUBOS E PEÇAS ATÉ 15KM DE TUBOS DE PVC PBA CLASSE 12, DIÂMETRO NOMIAL DE 50MM, INCLUSIVE CONEXÕES.	m	150,00	R\$ 32,34	R\$ 42,42	R\$ 6.363,00	1,22 %
6.5	COMP.11	Próprio	BLOCO DE ANCORAGEM	m³	0,00	R\$ 944,47	R\$ 1.238,77	R\$ 0,00	0,00 %
6.6	93378	SINAPI	REATERRO MECANIZADO DE VALA COM RETROESCAVADEIRA (CAPACIDADE DA CAÇAMBA DA RETRO: 0,26 M³/POTÊNCIA: 88 HP), LARGURA ATÉ 0,8 M, PROFUNDIDADE ATÉ 1,5 M, COM SOLO (SEM SUBSTITUIÇÃO) DE 1ª CATEGORIA, COM COMPACTADOR DE SOLOS DE PERCUSSÃO. AF_08/2023	m³	57,60	R\$ 22,04	R\$ 28,91	R\$ 1.665,22	0,32 %
6.7	94316	SINAPI	ATERRO MECANIZADO DE VALA COM RETROESCAVADEIRA (CAPACIDADE DA CAÇAMBA DA RETRO: 0,26 M³ / POTÊNCIA: 88 HP), LARGURA ATÉ 1,5 M, PROFUNDIDADE ATÉ 1,5 M, COM SOLO ARGILO-ARENOSO. AF_08/2023	m³	14,40	R\$ 70,76	R\$ 92,81	R\$ 1.336,46	0,26 %
6.8	6465	ORSE	Teste hidrostático em rede de água / adutora	m	150,00	R\$ 0,51	R\$ 0,67	R\$ 100,50	0,02 %
6.9	5109	ORSE	Locação e Nivelamento de Redes de Água e Adutoras	m	150,00	R\$ 1,12	R\$ 1,47	R\$ 220,50	0,04 %
6.10	100977	SINAPI	CARGA, MANOBRA E DESCARGA DE SOLOS E MATERIAIS GRANULARES EM CAMINHÃO BASCULANTE 6 M³ - CARGA COM ESCAVADEIRA HIDRÁULICA (CAÇAMBA DE 1,20 M³ / 155 HP) E DESCARGA LIVRE (UNIDADE: M3). AF_07/2020	m³	72,00	R\$ 7,44	R\$ 9,76	R\$ 702,72	0,13 %
6.11	7077	ORSE	Fornecimento de ventosa triplíce função, pn 25, diam = 50mm	und	0,00	R\$ 1.914,89	R\$ 2.511,57	R\$ 0,00	0,00 %
6.12	5962	ORSE	Caixa para ventosa para diâmetro de 50 a 150mm (mv-04-326)	und	0,00	R\$ 1.330,26	R\$ 1.744,77	R\$ 0,00	0,00 %

SECRETARIA DO
TRABALHO E
EMPREGO - SETRE



7.0			LIGAÇÕES DOMICILIARES					R\$ 3.527,65	0,68 %
7.1	COMP. 17	SINAPI	COMPOSIÇÃO PARAMÉTRICA DE LIGAÇÃO PREDIAL DE ÁGUA, REDE DN 50 MM	und	5,00	R\$ 587,51	R\$ 705,53	R\$ 3.527,65	0,68 %
7.2	COMP.18	Próprio	CHAFARIZ COM 04(QUATRO) TORNEIRAS	und	0,00	R\$ 1.806,91	R\$ 2.229,59	R\$ 0,00	0,00 %
								Total sem BDI	R\$ 397.624,69
								BDI	R\$ 123.899,85
								Total Geral	R\$ 521.524,54

Pablo Ojeda Torres de Carvalho
Eng. Civil/CREA-Pi: 35222
Registro Nacional: 1918564868

Obra			Bancos			B.D.I.	Encargos Sociais
IMPLANTAÇÃO DE SISTEMAS DE ABASTECIMENTO DE ÁGUA NA ZONA RURAL DO MUNICÍPIO DE MORRO CABEÇA NO TEMPO - PI						24,84%	113,33%
Orçamento Sintético - Perfuração de um poço tubular com 120 (cento e vinte) metros de profundidade e parcialmente revestido ONERADA							
Item	Código	Descrição	Und	Quant.	Valor Unit sem BDI	Valor Unit com BDI	Total
1.0		MATERIAIS					R\$ 6.147,45
1.1	CCU	Revestimento Geomecânico Standard DN-154-S	m	35,00	R\$ 137,55	R\$ 171,72	R\$ 6.010,20
1.2	CCU	Fornecimento e Instalação de Tampa para Poço	und	1,00	R\$ 109,94	R\$ 137,25	R\$ 137,25
2.0		CAPTAÇÃO					R\$ 192.665,15
2.1	CCU	Locação do poço com estudo geológico/hidrogeológico	und	1,00	R\$ 4.666,56	R\$ 5.825,73	R\$ 5.825,73
2.2	CCU	Transporte de Perfuratriz	Km	1.612,00	R\$ 29,13	R\$ 36,37	R\$ 58.628,44
2.3	CCU	Transporte do Compressor e Revestimento	Km	1.612,00	R\$ 29,13	R\$ 36,37	R\$ 58.628,44
2.4	CCU	Perfilagem Ótica	und	0,00	R\$ 7.479,68	R\$ 9.337,63	R\$ 0,00
2.5	CCU	Perfuração em 10" (Sedimento)	m	0,00	R\$ 340,10	R\$ 424,58	R\$ 0,00
2.6	CCU	Perfuração em 8" (Sedimento)	m	34,00	R\$ 302,67	R\$ 377,85	R\$ 12.846,90
2.7	CCU	Perfuração em 8" (Diabásio)	m	0,00	R\$ 425,57	R\$ 531,28	R\$ 0,00
2.8	CCU	Perfuração em 6" (Sedimento)	m	0,00	R\$ 270,83	R\$ 338,10	R\$ 0,00
2.9	CCU	Perfuração em 6" (Diabásio)	m	86,00	R\$ 379,36	R\$ 473,59	R\$ 40.728,74
2.10	CCU	Cimentação (2,0m X 2,0m x 0,15m)	m³	0,60	R\$ 1.097,15	R\$ 1.369,68	R\$ 821,81
2.11	CCU	Laje de proteção em concreto (2,0m x 2,0m x 0,15m)	m³	0,60	R\$ 1.151,95	R\$ 1.438,09	R\$ 862,85
2.12	CCU	Desenvolvimento com bomba submersa	h	12,00	R\$ 207,25	R\$ 258,73	R\$ 3.104,76
2.13	CCU	Teste de vazão com bomba submersa	h	24,00	R\$ 207,31	R\$ 258,81	R\$ 6.211,44
2.14	CCU	Desinfecção	h	4,00	R\$ 176,50	R\$ 220,34	R\$ 881,36
2.15	CCU	Relatório Técnico	und	1,00	R\$ 2.570,82	R\$ 3.209,41	R\$ 3.209,41
2.16	CCU	Análise físico-química da água	und	1,00	R\$ 677,17	R\$ 845,38	R\$ 845,38
2.17	CCU	Análise bacteriológica de água	und	1,00	R\$ 55,98	R\$ 69,89	R\$ 69,89
TOTAL GERAL							R\$ 198.812,60

SECRETARIA DO
TRABALHO E
EMPREGO - SETRE



Obra			Bancos			B.D.I.	Encargos Sociais
IMPLANTAÇÃO DE SISTEMAS DE ABASTECIMENTO DE ÁGUA NA ZONA RURAL DO MUNICÍPIO DE MORRO CABEÇA NO TEMPO - PI						31,16%	90,66%
Orçamento Sintético - Perfuração de um poço tubular com 120 (cento e vinte) metros de profundidade e parcialmente revestido DESONERADA							
Item	Código	Descrição	Und	Quant.	Valor Unit	Valor Unit com BDI	Total
1.0		MATERIAIS					R\$ 6.422,91
1.1	CCU	Revestimento Geomecânico Standard DN-154-S	m	35,00	R\$ 136,78	R\$ 179,40	R\$ 6.279,00
1.2	CCU	Fornecimento e Instalação de Tampa para Poço	und	1,00	R\$ 109,72	R\$ 143,91	R\$ 143,91
2.0		CAPTAÇÃO					R\$ 198.244,68
2.1	CCU	Locação do poço com estudo geológico/hidrogeológico	und	1,00	R\$ 4.222,56	R\$ 5.538,31	R\$ 5.538,31
2.2	CCU	Transporte de Perfuratriz	Km	1.612,00	R\$ 29,02	R\$ 38,06	R\$ 61.352,72
2.3	CCU	Transporte do Compressor e Revestimento	Km	1.612,00	R\$ 29,02	R\$ 38,06	R\$ 61.352,72
2.4	CCU	Perfilagem Ótica	und	0,00	R\$ 6.780,96	R\$ 8.893,91	R\$ 0,00
2.5	CCU	Perfuração em 10" (Sedimento)	m	0,00	R\$ 324,53	R\$ 425,65	R\$ 0,00
2.6	CCU	Perfuração em 8" (Sedimento)	m	34,00	R\$ 288,80	R\$ 378,79	R\$ 12.878,86
2.7	CCU	Perfuração em 8" (Diabásio)	m	0,00	R\$ 405,83	R\$ 532,29	R\$ 0,00
2.8	CCU	Perfuração em 6" (Sedimento)	m	0,00	R\$ 258,38	R\$ 338,89	R\$ 0,00
2.9	CCU	Perfuração em 6" (Diabásio)	m	86,00	R\$ 361,57	R\$ 474,24	R\$ 40.784,64
2.10	CCU	Cimentação (2,0m X 2,0m x 0,15m)	m³	0,60	R\$ 1.091,19	R\$ 1.431,20	R\$ 858,72
2.11	CCU	Laje de proteção em concreto (2,0m x 2,0m x 0,15m)	m³	0,60	R\$ 1.141,85	R\$ 1.497,65	R\$ 898,59
2.12	CCU	Desenvolvimento com bomba submersa	h	12,00	R\$ 201,60	R\$ 264,42	R\$ 3.173,04
2.13	CCU	Teste de vazão com bomba submersa	h	24,00	R\$ 201,66	R\$ 264,50	R\$ 6.348,00
2.14	CCU	Desinfecção	h	4,00	R\$ 170,14	R\$ 223,16	R\$ 892,64
2.15	CCU	Relatório Técnico	und	1,00	R\$ 2.443,46	R\$ 3.204,84	R\$ 3.204,84
2.16	CCU	Análise físico-química da água	und	1,00	R\$ 677,17	R\$ 888,18	R\$ 888,18
2.17	CCU	Análise bacteriológica de água	und	1,00	R\$ 55,98	R\$ 73,42	R\$ 73,42
TOTAL GERAL							R\$ 204.667,59

Paulo Otávio Torres de Carvalho
Eng. Civil/CREA-PI: 35222
Registro Nacional: 1918564868

SECRETARIA DO
TRABALHO E
EMPREGO - SETRE



Obra			Bancos		B.D.I.		Encargos Sociais
IMPLANTAÇÃO DE SISTEMAS DE ABASTECIMENTO DE ÁGUA NA ZONA RURAL DO MUNICÍPIO DE MORRO CABEÇA NO TEMPO - PI			SINAPI - 09/2025 - Piauí CAESB - 04/2024 ORSE - 08/2025 - Sergipe SEINFRA - 028 - Ceará		24,84%		113,33%
Orçamento Sintético - Instalação do poço tubular ONERADA							
Item	Código	Descrição	Und	Quant.	Valor Unit	Valor Unit com BDI	Total
1.0		SERVIÇOS					
1.1	CCU	Fornecimento e Instalação de Bomba submersa de 1,5 CV, Monofásica, 220 V, vazão de 4,00 m³/h, com motor rebominável e lubrificado com água	und	1,00	R\$ 4.602,49	R\$ 5.745,75	R\$ 5.745,75
1.2	CCU	Fornecimento e Instalação de Pannel de Comando Elétrico de 1,5 CV, Monofásico, partida direta, completo	und	1,00	R\$ 4.817,04	R\$ 6.013,59	R\$ 6.013,59
1.3	CCU	Fornecimento e instalação de Tubo edutor PVC de 1.1/2" com luva	m	76,00	R\$ 59,29	R\$ 74,02	R\$ 5.625,52
1.4	CCU	Fornecimento e Instalação de Cabo Chato submerso trifásico de 3 x 6 mm²	m	86,00	R\$ 70,02	R\$ 87,41	R\$ 7.517,26
1.5	CCU	Barrilete (curvas e conexões)	und	1,00	R\$ 2.716,72	R\$ 3.391,55	R\$ 3.391,55
1.6	CCU	Transporte de equipamentos	Km	1.612,00	R\$ 12,58	R\$ 15,70	R\$ 25.308,40
TOTAL SEM BDI							R\$ 42.942,97
TOTAL GERAL							R\$ 53.602,07

Pablo Ojeda Torres de Carvalho
Eng. Civil/CREA-PI: 35222
Registro Nacional: 1918564868

Obra			Bancos		B.D.I.		Encargos Sociais
IMPLANTAÇÃO DE SISTEMAS DE ABASTECIMENTO DE ÁGUA NA ZONA RURAL DO MUNICÍPIO DE MORRO CABEÇA NO TEMPO - PI			SINAPI - 09/2025 - Piauí CAESB - 04/2024 ORSE - 08/2025 - Sergipe SEINFRA - 028 - Ceará		31,16%		90,66%
Orçamento Sintético - Instalação do poço tubular DESONERADA							
Item	Código	Descrição	Und	Quant.	Valor Unit	Valor Unit com BDI	Total
1.0		SERVIÇOS					
1.1	CCU	Fornecimento e Instalação de Bomba submersa de 1,5 CV, Monofásica, 220 V, vazão de 4,00 m³/h, com motor rebominável e lubrificado com água	und	1,00	R\$ 4.597,72	R\$ 6.030,37	R\$ 6.030,37
1.2	CCU	Fornecimento e Instalação de Pannel de Comando Elétrico de 1,5 CV, Monofásico, partida direta, completo	und	1,00	R\$ 4.597,04	R\$ 6.029,48	R\$ 6.029,48
1.3	CCU	Fornecimento e instalação de Tubo edutor PVC de 1.1/2" com luva	m	76,00	R\$ 58,39	R\$ 76,58	R\$ 5.820,08
1.4	CCU	Fornecimento e Instalação de Cabo Chato submerso trifásico de 3 x 6 mm²	m	86,00	R\$ 66,47	R\$ 87,18	R\$ 7.497,48
1.5	CCU	Barrilete (curvas e conexões)	und	1,00	R\$ 2.665,50	R\$ 3.496,07	R\$ 3.496,07
1.6	CCU	Transporte de equipamentos	Km	1.612,00	R\$ 12,34	R\$ 16,19	R\$ 26.098,28
TOTAL SEM BDI							R\$ 41.906,40
TOTAL GERAL							R\$ 54.971,76

IMPLANTAÇÃO DE SISTEMAS DE ABASTECIMENTO DE ÁGUA NA ZONA RURAL DO MUNICÍPIO DE MORRO CABEÇA NO TEMPO - PI

MEMÓRIA DE CÁLCULO

POVOADO OURO

ITEM	CÓDIGO	FONTE	DESCRIÇÃO	UNID.	QUANT.	COEF.	COMP. (m)	LARG. (m)	ALT. (m)	ÁREA (m²)	VOL. (m³)	PARCIAL	TOTAL
1	SERVIÇOS PRELIMINARES												
1.1	COMP. 01	SINAPI	PLACA DE OBRA EM CHAPA DE AÇO GALVANIZADA	m²	1,00		3,60	1,80				6,48	6,48
1.2	COMP. 02	Próprio	ADMINISTRAÇÃO LOCAL DE OBRAS	mês	4,00							4,00	4,00
1.3	MOB E DESMOB	Próprio	MOBILIZAÇÃO E DESMOBILIZAÇÃO	und	1,00							1,00	1,00
2	CAPTAÇÃO												
2.1	PROJ. POÇO	Próprio	PERFURAÇÃO DE POÇO TUBULAR	und	1,00							1,00	1,00
3	RECALQUE												
3.1	COMP. 03	SINAPI	CERCA COM MOURÕES DE CONCRETO, SEÇÃO "T" PONTA INCLINADA, 10X10 CM, ESPAÇAMENTO DE 2,5 M, CRAVADOS 0,5 M, COM 11 FIOS DE ARAME FARPADO Nº 14 - INCLUSO PORTÃO DE ABRIR (2,00 X 3,00 m) - FORNECIMENTO E INSTALAÇÃO	und	1,00							1,00	1,00
3.2	COMP. 04	Próprio	ENTRADA DE ENERGIA ELÉTRICA EM BAIXA TENSÃO	und	1,00							1,00	1,00
3.3	COMP. 05	Próprio	AQUISIÇÃO E INSTALAÇÃO DE DOSADOR DE CLORO	und	1,00							1,00	1,00
3.4	COMP. 06	Próprio	CASA DE ABRIGO DO QUADRO DE COMANDO DA BOMBA E BARRILETE COM 5,29 m², COM INSTALAÇÃO ELÉTRICA MONOFÁSICA	und	1,00							1,00	1,00
3.5	COMP. 07	Próprio	INSTALAÇÃO ELÉTRICA DA CASA DE ABRIGO	und	1,00							1,00	1,00
3.6	COMP. 08	Próprio	Sistema Fotovoltaico	und	0,00							0,00	0,00
3.7	PROJ. POÇO	Próprio	Aquisição e instalação de equipamentos de bombeamento, recalque/barrilete e conexões para interligação com o reservatório	und	1,00							1,00	1,00
4	ADUÇÃO												
4.1	90099	SINAPI	ESCAVAÇÃO MECANIZADA DE VALA COM PROF. ATÉ 1,5 M (MÉDIA MONTANTE E JUSANTE/UMA COMPOSIÇÃO POR TRECHO), RETROESCAV. (0,26 M3), LARG. MENOR QUE 0,8 M, EM SOLO DE 1ª CATEGORIA, EM LOCAIS COM ALTO NÍVEL DE INTERFERÊNCIA. AF 09/2024	m³	1,00	70,00%	30,00	0,60	0,80		14,40	10,08	10,08
4.2	102326	SINAPI	ESCAVAÇÃO MECANIZADA DE VALA COM PROF. ATÉ 1,5 M (MÉDIA MONTANTE E JUSANTE/UMA COMPOSIÇÃO POR TRECHO), RETROESCAV. (0,26 M3), LARGURA MENOR QUE 0,8 M, EM SOLO DE 2ª CATEGORIA, EM LOCAIS COM BAIXO NÍVEL DE INTERFERÊNCIA. AF 09/2024	m³	1,00	25,00%	30,00	0,60	0,80		14,40	3,60	3,60
4.3	C5012	SEINFRA	ESCAVAÇÃO DE VALA EM MATERIAL DE 3ª CATEGORIA COM ESCAVADEIRA E ROMPEDOR HIDRÁULICO DE 1700KG	m³	0,00	5,00%	30,00	0,60	0,80		14,40	0,00	0,00
4.4	COMP.09	Próprio	ASSENTAMENTO, FORNECIMENTO, CARGA, TRANSPORTE, DESCARGA DE TUBOS E PEÇAS ATÉ 15KM DE TUBOS DE PVC PBA CLASSE 15,00MM DIÂMETRO NOMIAL DE 50MM, INCLUSIVE CONEXÕES.	m	1,00	30,00						30,00	30,00
4.5	COMP. 10	Próprio	ASSENTAMENTO, FORNECIMENTO, CARGA, TRANSPORTE, DESCARGA DE TUBOS E PEÇAS ATÉ 15KM DE TUBOS DE PVC PBA CLASSE 15,00MM DIÂMETRO NOMIAL DE 75MM, INCLUSIVE CONEXÕES.	m	0,00	30,00						0,00	0,00
4.6	COMP.11	Próprio	BLOCO DE ANCORAGEM	m³	0,00		0,25	0,25	0,25		0,02	0,00	0,00
4.7	93378	SINAPI	REATERRO MECANIZADO DE VALA COM RETROESCAVADEIRA (CAPACIDADE DA CAÇAMBA DA RETRO: 0,26 M³/POTÊNCIA: 88 HP), LARGURA ATÉ 0,8 M, PROFUNDIDADE ATÉ 1,5 M, COM SOLO (SEM SUBSTITUIÇÃO) DE 1ª CATEGORIA, COM COMPACTADOR DE SOLOS DE PERCUSSÃO. AF 08/2023	m³	1,00	80,00%	30,00	0,60	0,80		14,40	11,52	11,52
4.8	94316	SINAPI	ATERRO MECANIZADO DE VALA COM RETROESCAVADEIRA (CAPACIDADE DA CAÇAMBA DA RETRO: 0,26 M³ / POTÊNCIA: 88 HP), LARGURA ATÉ 1,5 M, PROFUNDIDADE ATÉ 1,5 M, COM SOLO ARGILO-ARENOSO. AF 08/2023	m³	1,00	20,00%	30,00	0,60	0,80		14,40	2,88	2,88
4.9	6465	ORSE	Teste hidrostático em rede de água / adutora	m	1,00	30,00							30,00
4.10	5109	ORSE	Locação e Nivelamento de Redes de Água e Adutoras	m	1,00	30,00							30,00
4.11	100977	SINAPI	CARGA, MANOBRA E DESCARGA DE SOLOS E MATERIAIS GRANULARES EM CAMINHÃO BASCULANTE 6 M³ - CARGA COM ESCAVADEIRA HIDRÁULICA (CAÇAMBA DE 1,20 M³ / 155 HP) E DESCARGA LIVRE (UNIDADE: M3). AF 07/2020	m³	1,00							13,68	13,68
4.12	7076	ORSE	Fornecimento de ventosa triplíce função, pn 25, diam = 50mm	und	0,00							0,00	0,00
4.13	7077	ORSE	Fornecimento de ventosa triplíce função, pn 25, diam = 75mm	und	0,00							0,00	0,00
4.14	5962	ORSE	Caixa para ventosa para diâmetro de 50 a 150mm (mv-04-326)	und	0,00							0,00	0,00

5	RESERVAÇÃO												
5.1	210111	SBC	LIMPEZA E CAPINA EM VEGETACAO-REMOCAO/BOTA-FORA ATE 20m	m²	1,00		10,00	10,00			100,00	100,00	100,00
5.2	COMP. 03	SINAPI	CERCA COM MOURÕES DE CONCRETO, SEÇÃO "T" PONTA INCLINADA, 10X10 CM, ESPAÇAMENTO DE 2,5 M, CRAVADOS 0,5 M, COM 11 FIOS DE ARAME FARPADO Nº 14 - INCLUSO PORTÃO DE ABRIR (2,00 X 3,00 m) - FORNECIMENTO E INSTALAÇÃO	und	1,00								1,00
5.3	COMP.12	Próprio	Reservatório de 5 m³ fibra em base de concreto pré-moldado de 6,00 m de altura (4,50m de altura livre e 1,50m enterrado) com 2 pilares e 01 laje, calçada, fundação e instalado, com logomarca da SETRE, não inclui o transporte	und	1,00								1,00
5.4	COMP.13	Próprio	Reservatório de 10 m³ fibra em base de concreto pré-moldado de 6,00 m de altura (4,50m de altura livre e 1,50m enterrado) com 3 pilares e 01 laje, calçada, fundação e instalado, com logomarca da SIDERPI, não inclui o transporte	und	0,00								0,00
5.4	COMP.14	Próprio	FORNECIMENTOS E INSTALAÇÃO DE TUBOS E CONEXÕES PARA RESERVATÓRIO ELEVADO, INCLUINDO TUBO DN 50 MM, ADAPTADOR COM FLANGE E ANEL DE VEDAÇÃO DN 50 MM E REGISTRO DE GAVETA EM LATÃO DN 50 MM	und	1,00								1,00
5.5	13168	ORSE	Transportes de máquinas e equipamentos por caminhão muncK	km	1.612,00	DISTÂNCIA IDA E VOLTA DE TERESINA - MORRO CABEÇA NO TEMPO							1.612,00
5.6	COMP. 15	Próprio	PINTURA LOGOTIPO DA SECRETARIA EM RESERVATÓRIO DE FIBRA DE VIDRO	und	1,00								1,00
6	DISTRIBUIÇÃO												
6.1	90099	SINAPI	ESCAVAÇÃO MECANIZADA DE VALA COM PROF. ATÉ 1,5 M (MÉDIA MONTANTE E JUSANTE/UMA COMPOSIÇÃO POR TRECHO), RETROESCAV. (0,26 M3), LARG. MENOR QUE 0,8 M, EM SOLO DE 1A CATEGORIA, EM LOCAIS COM ALTO NÍVEL DE INTERFERÊNCIA. AF 09/2024	m³	1,00	70,00%	150,00	0,60	0,80		72,00	50,40	50,40
6.2	102326	SINAPI	ESCAVAÇÃO MECANIZADA DE VALA COM PROF. ATÉ 1,5 M (MÉDIA MONTANTE E JUSANTE/UMA COMPOSIÇÃO POR TRECHO), RETROESCAV. (0,26 M3), LARGURA MENOR QUE 0,8 M, EM SOLO DE 2A CATEGORIA, EM LOCAIS COM BAIXO NÍVEL DE INTERFERÊNCIA. AF 09/2024	m³	1,00	30,00%	150,00	0,60	0,80		72,00	21,60	21,60
6.3	C5012	SEINFRA	ESCAVAÇÃO DE VALA EM MATERIAL DE 3ª CATEGORIA COM ESCAVADEIRA E ROMPEDOR HIDRÁULICO DE 1700KG	m³	0,00	5,00%	150,00	0,60	0,80		72,00	0,00	0,00
6.4	COMP.16	Próprio	ASSENTAMENTO, FORNECIMENTO, CARGA, TRANSPORTE, DESCARGA DE TUBOS E PEÇAS ATÉ 15KM DE TUBOS DE PVC PBA CLASSE 12, DIÂMETRO NOMIAL DE 50MM, INCLUSIVE CONEXÕES.	m	1,00	150,00						150,00	150,00
6.5	COMP.11	Próprio	BLOCO DE ANCORAGEM	m³	0,00		0,25	0,25	0,25		0,02	0,00	0,00
6.6	93378	SINAPI	REATERRO MECANIZADO DE VALA COM RETROESCAVADEIRA (CAPACIDADE DA CAÇAMBA DA RETRO: 0,26 M³/POTÊNCIA: 88 HP), LARGURA ATÉ 0,8 M, PROFUNDIDADE ATÉ 1,5 M, COM SOLO (SEM SUBSTITUIÇÃO) DE 1ª CATEGORIA, COM COMPACTADOR DE SOLOS DE PERCUSSÃO. AF 08/2023	m³	1,00	80,00%	150,00	0,60	0,80		72,00	57,60	57,60
6.7	94316	SINAPI	ATERRO MECANIZADO DE VALA COM RETROESCAVADEIRA (CAPACIDADE DA CAÇAMBA DA RETRO: 0,26 M³ / POTÊNCIA: 88 HP), LARGURA ATÉ 1,5 M, PROFUNDIDADE ATÉ 1,5 M, COM SOLO ARGILO-ARENOSO. AF 08/2023	m³	1,00	20,00%	150,00	0,60	0,80		72,00	14,40	14,40
6.8	6465	ORSE	Teste hidrostático em rede de água / adutora	m	1,00	150,00							150,00
6.9	5109	ORSE	Locação e Nivelamento de Redes de Água e Adutoras	m	1,00	150,00							150,00
6.10	100977	SINAPI	CARGA, MANOBRA E DESCARGA DE SOLOS E MATERIAIS GRANULARES EM CAMINHÃO BASCULANTE 6 M³ - CARGA COM ESCAVADEIRA HIDRÁULICA (CAÇAMBA DE 1,20 M³ / 155 HP) E DESCARGA LIVRE (UNIDADE: M3). AF 07/2020	m³	1,00							72,00	72,00
6.11	7077	ORSE	Fornecimento de ventosa triplíce função, pn 25, diam = 50mm	und	0,00							0,00	0,00
6.12	5962	ORSE	Caixa para ventosa para diâmetro de 50 a 150mm (mv-04-326)	und	0,00							0,00	0,00
7	LIGAÇÕES DOMICILIARES												
7.1	COMP. 17	SINAPI	COMPOSIÇÃO PARAMÉTRICA DE LIGAÇÃO PREDIAL DE ÁGUA, REDE DN 50 MM	und	5,00							5,00	5,00
7.2	COMP.18	Próprio	CHAFARIZ COM 04(QUATRO) TORNEIRAS	und	0,00							0,00	0,00

Obra				Bancos			B.D.I.	Encargos Sociais	
IMPLANTAÇÃO DE SISTEMAS DE ABASTECIMENTO DE ÁGUA NA ZONA RURAL DO MUNICÍPIO DE MORRO CABEÇA NO TEMPO - PI							24,84%	113,33%	
Orçamento Sintético ONERADA									
POVOADO BOA ESPERANÇA									
Item	Código	Banco	Descrição	Und	Quant.	Valor Unit	Valor Unit com BDI	Total	Peso (%)
1.0			SERVIÇOS PRELIMINARES					R\$ 0,00	0,00 %
1.1	COMP. 01	SINAPI	PLACA DE OBRA EM CHAPA DE AÇO GALVANIZADA	m²	0,00	R\$ 520,94	R\$ 650,34	R\$ 0,00	0,00 %
1.2	COMP. 02	Próprio	ADMINISTRAÇÃO LOCAL DE OBRAS	mês	0,00	R\$ 4.784,40	R\$ 5.972,84	R\$ 0,00	0,00 %
1.3	MOB E DESMOB	Próprio	MOBILIZAÇÃO E DESMOBILIZAÇÃO	und	0,00	R\$ 78.730,08	R\$ 98.286,63	R\$ 0,00	0,00 %
2.0			CAPTAÇÃO					R\$ 84.465,32	46,68 %
2.1	PROJ. POÇO	Próprio	PERFURAÇÃO DE POÇO TUBULAR	und	1,00	R\$ 67.658,76	R\$ 84.465,32	R\$ 84.465,32	46,68 %
3.0			RECALQUE					R\$ 60.677,96	33,53 %
3.1	COMP. 03	SINAPI	CERCA COM MOURÕES DE CONCRETO, SEÇÃO "T" PONTA INCLINADA, 10X10 CM, ESPAÇAMENTO DE 2,5 M, CRAVADOS 0,5 M, COM 11 FIOS DE ARAME FARPADO Nº 14 - INCLUSO PORTÃO DE ABRIR (2,00 X 3,00 m) - FORNECIMENTO E INSTALAÇÃO	und	1,00	R\$ 2.034,73	R\$ 2.540,16	R\$ 2.540,16	1,40 %
3.2	COMP. 04	Próprio	ENTRADA DE ENERGIA ELÉTRICA EM BAIXA TENSÃO	und	1,00	R\$ 4.053,89	R\$ 5.060,88	R\$ 5.060,88	2,80 %
3.3	COMP. 05	Próprio	AQUISIÇÃO E INSTALAÇÃO DE DOSADOR DE CLORO	und	0,00	R\$ 1.315,93	R\$ 1.642,81	R\$ 0,00	0,00 %
3.4	COMP. 06	Próprio	CASA DE ABRIGO DO QUADRO DE COMANDO DA BOMBA E BARRILETE COM 5,29 m², COM INSTALAÇÃO ELÉTRICA MONOFÁSICA	und	1,00	R\$ 18.266,19	R\$ 22.803,51	R\$ 22.803,51	12,60 %
3.5	COMP. 07	Próprio	INSTALAÇÃO ELÉTRICA DA CASA DE ABRIGO	und	1,00	R\$ 1.082,78	R\$ 1.351,74	R\$ 1.351,74	0,75 %
3.6	COMP. 08	Próprio	Sistema Fotovoltaico	und	0,00	R\$ 48.697,29	R\$ 59.264,88	R\$ 0,00	0,00 %
3.7	PROJ. POÇO	Próprio	Aquisição e instalação de equipamentos de bombeamento, recalque/barrilete e conexões para interligação com o reservatório	und	1,00	R\$ 23.167,21	R\$ 28.921,67	R\$ 28.921,67	15,98 %
4.0			ADUÇÃO					R\$ 2.335,70	1,29 %
4.1	90099	SINAPI	ESCAVAÇÃO MECANIZADA DE VALA COM PROF. ATÉ 1,5 M (MÉDIA MONTANTE E JUSANTE/UMA COMPOSIÇÃO POR TRECHO), RETROESCAV. (0,26 M3), LARG. MENOR QUE 0,8 M, EM SOLO DE 1A CATEGORIA, EM LOCAIS COM ALTO NÍVEL DE INTERFERÊNCIA. AF_09/2024	m³	10,08	R\$ 14,94	R\$ 18,65	R\$ 187,99	0,10 %

4.2	102326	SINAPI	ESCAVAÇÃO MECANIZADA DE VALA COM PROF. ATÉ 1,5 M (MÉDIA MONTANTE E JUSANTE/UMA COMPOSIÇÃO POR TRECHO), RETROESCAV. (0,26 M3), LARGURA MENOR QUE 0,8 M, EM SOLO DE 2ª CATEGORIA, EM LOCAIS COM BAIXO NÍVEL DE INTERFERÊNCIA. AF_09/2024	m³	3,60	R\$ 11,76	R\$ 14,68	R\$ 52,85	0,03 %
4.3	C5012	SEINFRA	ESCAVAÇÃO DE VALA EM MATERIAL DE 3ª CATEGORIA COM ESCAVADEIRA E ROMPEDOR HIDRÁULICO DE 1700KG	m³	0,00	R\$ 85,85	R\$ 107,18	R\$ 0,00	0,00 %
4.4	COMP.09	Próprio	ASSENTAMENTO, FORNECIMENTO, CARGA, TRANSPORTE, DESCARGA DE TUBOS E PEÇAS ATÉ 15KM DE TUBOS DE PVC PBA CLASSE 15,00MM DIÂMETRO NOMIAL DE 50MM, INCLUSIVE CONEXÕES.	m	30,00	R\$ 35,16	R\$ 43,89	R\$ 1.316,70	0,73 %
4.5	COMP. 10	Próprio	ASSENTAMENTO, FORNECIMENTO, CARGA, TRANSPORTE, DESCARGA DE TUBOS E PEÇAS ATÉ 15KM DE TUBOS DE PVC PBA CLASSE 15,00MM DIÂMETRO NOMIAL DE 75MM, INCLUSIVE CONEXÕES.	m	0,00	R\$ 64,06	R\$ 79,97	R\$ 0,00	0,00 %
4.6	COMP.11	Próprio	BLOCO DE ANCORAGEM	m³	0,00	R\$ 976,69	R\$ 1.219,30	R\$ 0,00	0,00 %
4.7	93378	SINAPI	REATERRO MECANIZADO DE VALA COM RETROESCAVADEIRA (CAPACIDADE DA CAÇAMBA DA RETRO: 0,26 M³/POTÊNCIA: 88 HP), LARGURA ATÉ 0,8 M, PROFUNDIDADE ATÉ 1,5 M, COM SOLO (SEM SUBSTITUIÇÃO) DE 1ª CATEGORIA, COM COMPACTADOR DE SOLOS DE PERCUSSÃO. AF_08/2023	m³	11,52	R\$ 22,98	R\$ 28,69	R\$ 330,51	0,18 %
4.8	94316	SINAPI	ATERRO MECANIZADO DE VALA COM RETROESCAVADEIRA (CAPACIDADE DA CAÇAMBA DA RETRO: 0,26 M³ / POTÊNCIA: 88 HP), LARGURA ATÉ 1,5 M, PROFUNDIDADE ATÉ 1,5 M, COM SOLO ARGILLO-ARENOSO. AF_08/2023	m³	2,88	R\$ 71,49	R\$ 89,25	R\$ 257,04	0,14 %
4.9	6465	ORSE	Teste hidrostático em rede de água / adutora	m	30,00	R\$ 0,51	R\$ 0,64	R\$ 19,20	0,01 %
4.10	5109	ORSE	Locação e Nivelamento de Redes de Água e Adutoras	m	30,00	R\$ 1,12	R\$ 1,40	R\$ 42,00	0,02 %
4.11	100977	SINAPI	CARGA, MANOBRA E DESCARGA DE SOLOS E MATERIAIS GRANULARES EM CAMINHÃO BASCULANTE 6 M³ - CARGA COM ESCAVADEIRA HIDRÁULICA (CAÇAMBA DE 1,20 M³ / 155 HP) E DESCARGA LIVRE (UNIDADE: M3). AF_07/2020	m³	13,68	R\$ 7,58	R\$ 9,46	R\$ 129,41	0,07 %
4.12	7076	ORSE	Fornecimento de ventosa tríple função, pn 25, diam = 50mm	und	0,00	R\$ 1.914,89	R\$ 2.390,55	R\$ 0,00	0,00 %
4.13	7077	ORSE	Fornecimento de ventosa tríple função, pn 25, diam = 75mm	und	0,00	R\$ 2.690,19	R\$ 3.358,43	R\$ 0,00	0,00 %
4.14	5962	ORSE	Caixa para ventosa para diâmetro de 50 a 150mm (mv-04-326)	und	0,00	R\$ 1.330,26	R\$ 1.660,70	R\$ 0,00	0,00 %
5.0			RESERVAÇÃO					R\$ 31.298,84	17,30 %
5.1	210111	SBC	LIMPEZA E CAPINA EM VEGETACAO-REMOCAO/BOTA-FORA ATE 20m	m²	100,00	R\$ 29,44	R\$ 36,75	R\$ 3.675,00	2,03 %
5.2	COMP. 03	SINAPI	CERCA COM MOURÕES DE CONCRETO, SEÇÃO "T" PONTA INCLINADA, 10X10 CM, ESPAÇAMENTO DE 2,5 M, CRAVADOS 0,5 M, COM 11 FIOS DE ARAME FARPADO Nº 14 - INCLUSO PORTÃO DE ABRIR (2,00 X 3,00 m) - FORNECIMENTO E INSTALAÇÃO	und	1,00	R\$ 2.034,73	R\$ 2.540,16	R\$ 2.540,16	1,40 %
5.3	COMP.12	Próprio	Reservatório de 5 m³ fibra em base de concreto pré-moldado de 6,00 m de altura (4,50m de altura livre e 1,50m enterrado) com 2 pilares e 01 laje, calçada, fundação e instalado, com logomarca da SETRE, não inclui o transporte	und	1,00	R\$ 18.721,51	R\$ 23.371,93	R\$ 23.371,93	12,92 %

5.4	COMP.13	Próprio	Reservatório de 10 m³ fibra em base de concreto pré-moldado de 6,00 m de altura (4,50m de altura livre e 1,50m enterrado) com 3 pilares e 01 laje, calçada, fundação e instalado, com logomarca da SIDERPI, não inclui o transporte	und	0,00	R\$ 27.472,90	R\$ 34.297,17	R\$ 0,00	0,00 %
5.5	COMP.14	Próprio	FORNECIMENTOS E INSTALAÇÃO DE TUBOS E CONEXÕES PARA RESERVATÓRIO ELEVADO, INCLUINDO TUBO DN 50 MM, ADAPTADOR COM FLANGE E ANEL DE VEDAÇÃO DN 50 MM E REGISTRO DE GAVETA EM LATÃO DN 50 MM	und	1,00	R\$ 920,23	R\$ 1.148,82	R\$ 1.148,82	0,63 %
5.6	13168	ORSE	Transportes de máquinas e equipamentos por caminhão munck	km	20,00	R\$ 5,50	R\$ 6,87	R\$ 137,40	0,08 %
5.7	COMP. 15	Próprio	PINTURA LOGOTIPO DA SECRETARIA EM RESERVATÓRIO DE FIBRA DE VIDRO	und	1,00	R\$ 340,86	R\$ 425,53	R\$ 425,53	0,24 %
6.0			REDE DE DISTRIBUIÇÃO					R\$ 0,00	0,00 %
6.1	90099	SINAPI	ESCAVAÇÃO MECANIZADA DE VALA COM PROF. ATÉ 1,5 M (MÉDIA MONTANTE E JUSANTE/UMA COMPOSIÇÃO POR TRECHO), RETROESCAV. (0,26 M3), LARG. MENOR QUE 0,8 M, EM SOLO DE 1A CATEGORIA, EM LOCAIS COM ALTO NÍVEL DE INTERFERÊNCIA. AF_09/2024	m³	0,00	R\$ 14,94	R\$ 18,65	R\$ 0,00	0,00 %
6.2	102326	SINAPI	ESCAVAÇÃO MECANIZADA DE VALA COM PROF. ATÉ 1,5 M (MÉDIA MONTANTE E JUSANTE/UMA COMPOSIÇÃO POR TRECHO), RETROESCAV. (0,26 M3), LARGURA MENOR QUE 0,8 M, EM SOLO DE 2A CATEGORIA, EM LOCAIS COM BAIXO NÍVEL DE INTERFERÊNCIA. AF_09/2024	m³	0,00	R\$ 11,76	R\$ 14,68	R\$ 0,00	0,00 %
6.3	C5012	SEINFRA	ESCAVAÇÃO DE VALA EM MATERIAL DE 3ª CATEGORIA COM ESCAVADEIRA E ROMPEDOR HIDRÁULICO DE 1700KG	m³	0,00	R\$ 85,85	R\$ 107,18	R\$ 0,00	0,00 %
6.4	COMP.16	Próprio	ASSENTAMENTO, FORNECIMENTO, CARGA, TRANSPORTE, DESCARGA DE TUBOS E PEÇAS ATÉ 15KM DE TUBOS DE PVC PBA CLASSE 12, DIÂMETRO NOMIAL DE 50MM, INCLUSIVE CONEXÕES.	m	0,00	R\$ 34,26	R\$ 42,77	R\$ 0,00	0,00 %
6.5	COMP.11	Próprio	BLOCO DE ANCORAGEM	m³	0,00	R\$ 976,69	R\$ 1.219,30	R\$ 0,00	0,00 %
6.6	93378	SINAPI	REATERRO MECANIZADO DE VALA COM RETROESCAVADEIRA (CAPACIDADE DA CAÇAMBA DA RETRO: 0,26 M³/POTÊNCIA: 88 HP), LARGURA ATÉ 0,8 M, PROFUNDIDADE ATÉ 1,5 M, COM SOLO (SEM SUBSTITUIÇÃO) DE 1ª CATEGORIA, COM COMPACTADOR DE SOLOS DE PERCUSSÃO. AF_08/2023	m³	0,00	R\$ 22,98	R\$ 28,69	R\$ 0,00	0,00 %
6.7	94316	SINAPI	ATERRO MECANIZADO DE VALA COM RETROESCAVADEIRA (CAPACIDADE DA CAÇAMBA DA RETRO: 0,26 M³ / POTÊNCIA: 88 HP), LARGURA ATÉ 1,5 M, PROFUNDIDADE ATÉ 1,5 M, COM SOLO ARGILO-ARENOSO. AF_08/2023	m³	0,00	R\$ 71,49	R\$ 89,25	R\$ 0,00	0,00 %
6.8	6465	ORSE	Teste hidrostático em rede de água / adutora	m	0,00	R\$ 0,51	R\$ 0,64	R\$ 0,00	0,00 %
6.9	5109	ORSE	Locação e Nivelamento de Redes de Água e Adutoras	m	0,00	R\$ 1,12	R\$ 1,40	R\$ 0,00	0,00 %
6.10	100977	SINAPI	CARGA, MANOBRA E DESCARGA DE SOLOS E MATERIAIS GRANULARES EM CAMINHÃO BASCULANTE 6 M³ - CARGA COM ESCAVADEIRA HIDRÁULICA (CAÇAMBA DE 1,20 M³ / 155 HP) E DESCARGA LIVRE (UNIDADE: M3). AF_07/2020	m³	0,00	R\$ 7,58	R\$ 9,46	R\$ 0,00	0,00 %
6.11	7077	ORSE	Fornecimento de ventosa triplice função, pn 25, diam = 50mm	und	0,00	R\$ 1.914,89	R\$ 2.390,55	R\$ 0,00	0,00 %
6.12	5962	ORSE	Caixa para ventosa para diâmetro de 50 a 150mm (mv-04-326)	und	0,00	R\$ 1.330,26	R\$ 1.660,70	R\$ 0,00	0,00 %

SECRETARIA DO
TRABALHO E
EMPREGO - SETRE



7.0			LIGAÇÕES DOMICILIARES					R\$ 2.175,38	1,20 %
7.1	COMP. 17	SINAPI	COMPOSIÇÃO PARAMÉTRICA DE LIGAÇÃO PREDIAL DE ÁGUA, REDE DN 50 MM	und	0,00	R\$ 602,79	R\$ 713,33	R\$ 0,00	0,00 %
7.2	COMP.18	Próprio	CHAFARIZ COM 04(QUATRO) TORNEIRAS	und	1,00	R\$ 1.810,22	R\$ 2.175,38	R\$ 2.175,38	1,20 %
								Total sem BDI	R\$ 144.948,09
								BDI	R\$ 36.005,11
								Total Geral	R\$ 180.953,20

Paulo Oprimio Torres de Carvalho
Eng. Civil/CREA-Pi: 35222
Registro Nacional: 1918564868

Obra				Bancos			B.D.I.	Encargos Sociais	
IMPLANTAÇÃO DE SISTEMAS DE ABASTECIMENTO DE ÁGUA NA ZONA RURAL DO MUNICÍPIO DE MORRO CABEÇA NO TEMPO - PI							31,16%	90,66%	
Orçamento Sintético DESONERADA									
POVOADO BOA ESPERANÇA									
Item	Código	Banco	Descrição	Und	Quant.	Valor Unit	Valor Unit com BDI	Total	Peso (%)
1.0			SERVIÇOS PRELIMINARES					R\$ 0,00	0,00 %
1.1	COMP. 01	SINAPI	PLACA DE OBRA EM CHAPA DE AÇO GALVANIZADA	m²	0,00	R\$ 515,44	R\$ 676,05	R\$ 0,00	0,00 %
1.2	COMP. 02	Próprio	ADMINISTRAÇÃO LOCAL DE OBRAS	mês	0,00	R\$ 4.311,20	R\$ 5.654,57	R\$ 0,00	0,00 %
1.3	MOB E DESMOR	Próprio	MOBILIZAÇÃO E DESMOBILIZAÇÃO	und	0,00	R\$ 78.730,08	R\$ 103.262,37	R\$ 0,00	0,00 %
2.0			CAPTAÇÃO					R\$ 85.006,95	46,13 %
2.1	PROJ. POÇO	Próprio	PERFURAÇÃO DE POÇO TUBULAR	und	1,00	R\$ 64.811,43	R\$ 85.006,95	R\$ 85.006,95	46,13 %
3.0			RECALQUE					R\$ 62.004,16	33,65 %
3.1	COMP. 03	SINAPI	CERCA COM MOURÕES DE CONCRETO, SEÇÃO "T" PONTA INCLINADA, 10X10 CM, ESPAÇAMENTO DE 2,5 M, CRAVADOS 0,5 M, COM 11 FIOS DE ARAME FARPADO Nº 14 - INCLUSO PORTÃO DE ABRIR (2,00 X 3,00 m) - FORNECIMENTO E INSTALAÇÃO	und	1,00	R\$ 2.011,03	R\$ 2.637,67	R\$ 2.637,67	1,43 %
3.2	COMP. 04	Próprio	ENTRADA DE ENERGIA ELÉTRICA EM BAIXA TENSÃO	und	1,00	R\$ 4.022,05	R\$ 5.275,32	R\$ 5.275,32	2,86 %
3.3	COMP. 05	Próprio	AQUISIÇÃO E INSTALAÇÃO DE DOSADOR DE CLORO	und	0,00	R\$ 1.299,09	R\$ 1.703,89	R\$ 0,00	0,00 %
3.4	COMP. 06	Próprio	CASA DE ABRIGO DO QUADRO DE COMANDO DA BOMBA E BARRILETE COM 5,29 m², COM INSTALAÇÃO ELÉTRICA MONOFÁSICA	und	1,00	R\$ 17.665,58	R\$ 23.170,17	R\$ 23.170,17	12,57 %
3.5	COMP. 07	Próprio	INSTALAÇÃO ELÉTRICA DA CASA DE ABRIGO	und	1,00	R\$ 1.067,34	R\$ 1.399,92	R\$ 1.399,92	0,76 %
3.6	COMP. 08	Próprio	Sistema Fotovoltaico	und	0,00	R\$ 48.224,09	R\$ 60.710,86	R\$ 0,00	0,00 %
3.7	PROJ. POÇO	Próprio	Aquisição e instalação de equipamentos de bombeamento, recalque/barrilete e conexões para interligação com o reservatório	und	1,00	R\$ 22.507,92	R\$ 29.521,08	R\$ 29.521,08	16,02 %
4.0			ADUÇÃO					R\$ 2.418,86	1,31 %
4.1	90099	SINAPI	ESCAVAÇÃO MECANIZADA DE VALA COM PROF. ATÉ 1,5 M (MÉDIA MONTANTE E JUSANTE/UMA COMPOSIÇÃO POR TRECHO), RETROESCAV. (0,26 M3), LARG. MENOR QUE 0,8 M, EM SOLO DE 1A CATEGORIA, EM LOCAIS COM ALTO NÍVEL DE INTERFERÊNCIA. AF_09/2024	m³	10,08	R\$ 14,43	R\$ 18,93	R\$ 190,81	0,10 %

4.2	102326	SINAPI	ESCAVAÇÃO MECANIZADA DE VALA COM PROF. ATÉ 1,5 M (MÉDIA MONTANTE E JUSANTE/UMA COMPOSIÇÃO POR TRECHO), RETROESCAV. (0,26 M3), LARGURA MENOR QUE 0,8 M, EM SOLO DE 2ª CATEGORIA, EM LOCAIS COM BAIXO NÍVEL DE INTERFERÊNCIA. AF_09/2024	m³	3,60	R\$ 11,35	R\$ 14,89	R\$ 53,60	0,03 %
4.3	C5012	SEINFRA	ESCAVAÇÃO DE VALA EM MATERIAL DE 3ª CATEGORIA COM ESCAVADEIRA E ROMPEDOR HIDRÁULICO DE 1700KG	m³	0,00	R\$ 85,25	R\$ 111,81	R\$ 0,00	0,00 %
4.4	COMP.09	Próprio	ASSENTAMENTO, FORNECIMENTO, CARGA, TRANSPORTE, DESCARGA DE TUBOS E PEÇAS ATÉ 15KM DE TUBOS DE PVC PBA CLASSE 15,00MM DIÂMETRO NOMIAL DE 50MM, INCLUSIVE CONEXÕES.	m	30,00	R\$ 34,98	R\$ 45,88	R\$ 1.376,40	0,75 %
4.5	COMP. 10	Próprio	ASSENTAMENTO, FORNECIMENTO, CARGA, TRANSPORTE, DESCARGA DE TUBOS E PEÇAS ATÉ 15KM DE TUBOS DE PVC PBA CLASSE 15,00MM DIÂMETRO NOMIAL DE 75MM, INCLUSIVE CONEXÕES.	m	0,00	R\$ 63,88	R\$ 83,79	R\$ 0,00	0,00 %
4.6	COMP.11	Próprio	BLOCO DE ANCORAGEM	m³	0,00	R\$ 944,47	R\$ 1.238,77	R\$ 0,00	0,00 %
4.7	93378	SINAPI	REATERRO MECANIZADO DE VALA COM RETROESCAVADEIRA (CAPACIDADE DA CAÇAMBA DA RETRO: 0,26 M³/POTÊNCIA: 88 HP), LARGURA ATÉ 0,8 M, PROFUNDIDADE ATÉ 1,5 M, COM SOLO (SEM SUBSTITUIÇÃO) DE 1ª CATEGORIA, COM COMPACTADOR DE SOLOS DE PERCUSSÃO. AF_08/2023	m³	11,52	R\$ 22,04	R\$ 28,91	R\$ 333,04	0,18 %
4.8	94316	SINAPI	ATERRO MECANIZADO DE VALA COM RETROESCAVADEIRA (CAPACIDADE DA CAÇAMBA DA RETRO: 0,26 M³ / POTÊNCIA: 88 HP), LARGURA ATÉ 1,5 M, PROFUNDIDADE ATÉ 1,5 M, COM SOLO ARGILO-ARENOSO. AF_08/2023	m³	2,88	R\$ 70,76	R\$ 92,81	R\$ 267,29	0,15 %
4.9	6465	ORSE	Teste hidrostático em rede de água / adutora	m	30,00	R\$ 0,51	R\$ 0,67	R\$ 20,10	0,01 %
4.10	5109	ORSE	Locação e Nivelamento de Redes de Água e Adutoras	m	30,00	R\$ 1,12	R\$ 1,47	R\$ 44,10	0,02 %
4.11	100977	SINAPI	CARGA, MANOBRA E DESCARGA DE SOLOS E MATERIAIS GRANULARES EM CAMINHÃO BASCULANTE 6 M³ - CARGA COM ESCAVADEIRA HIDRÁULICA (CAÇAMBA DE 1,20 M³ / 155 HP) E DESCARGA LIVRE (UNIDADE: M3). AF_07/2020	m³	13,68	R\$ 7,44	R\$ 9,76	R\$ 133,52	0,07 %
4.12	7076	ORSE	Fornecimento de ventosa triplíce função, pn 25, diam = 50mm	und	0,00	R\$ 1.914,89	R\$ 2.511,57	R\$ 0,00	0,00 %
4.13	7077	ORSE	Fornecimento de ventosa triplíce função, pn 25, diam = 75mm	und	0,00	R\$ 2.690,19	R\$ 3.528,45	R\$ 0,00	0,00 %
4.14	5962	ORSE	Caixa para ventosa para diâmetro de 50 a 150mm (mv-04-326)	und	0,00	R\$ 1.330,26	R\$ 1.744,77	R\$ 0,00	0,00 %
5.0			RESERVAÇÃO					R\$ 32.610,23	17,70 %
5.1	210111	SBC	LIMPEZA E CAPINA EM VEGETACAO-REMOCAO/BOTA-FORA ATE 20m	m²	100,00	R\$ 29,44	R\$ 38,61	R\$ 3.861,00	2,10 %
5.2	COMP. 03	SINAPI	CERCA COM MOURÕES DE CONCRETO, SEÇÃO "T" PONTA INCLINADA, 10X10 CM, ESPAÇAMENTO DE 2,5 M, CRAVADOS 0,5 M, COM 11 FIOS DE ARAME FARPADO Nº 14 - INCLUSO PORTÃO DE ABRIR (2,00 X 3,00 m) - FORNECIMENTO E INSTALAÇÃO	und	1,00	R\$ 2.011,03	R\$ 2.637,67	R\$ 2.637,67	1,43 %
5.3	COMP.12	Próprio	Reservatório de 5 m³ fibra em base de concreto pré-moldado de 6,00 m de altura (4,50m de altura livre e 1,50m enterrado) com 2 pilares e 01 laje, calçada, fundação e instalado, com logomarca da SETRE, não inclui o transporte	und	1,00	R\$ 18.567,59	R\$ 24.353,25	R\$ 24.353,25	13,22 %

5.4	COMP.13	Próprio	Reservatório de 10 m³ fibra em base de concreto pré-moldado de 6,00 m de altura (4,50m de altura livre e 1,50m enterrado) com 3 pilares e 01 laje, calçada, fundação e instalado, com logomarca da SIDERPI, não inclui o transporte	und	0,00	R\$ 27.247,35	R\$ 35.737,62	R\$ 0,00	0,00 %
5.5	COMP.14	Próprio	FORNECIMENTOS E INSTALAÇÃO DE TUBOS E CONEXÕES PARA RESERVATÓRIO ELEVADO, INCLUINDO TUBO DN 50 MM, ADAPTADOR COM FLANGE E ANEL DE VEDAÇÃO DN 50 MM E REGISTRO DE GAVETA EM LATÃO DN 50 MM	und	1,00	R\$ 908,83	R\$ 1.192,02	R\$ 1.192,02	0,65 %
5.6	13168	ORSE	Transportes de máquinas e equipamentos por caminhão munck	km	20,00	R\$ 5,50	R\$ 7,21	R\$ 144,20	0,08 %
5.7	COMP. 15	Próprio	PINTURA LOGOTIPO DA SECRETARIA EM RESERVATÓRIO DE FIBRA DE VIDRO	und	1,00	R\$ 321,81	R\$ 422,09	R\$ 422,09	0,23 %
6.0			REDE DE DISTRIBUIÇÃO					R\$ 0,00	0,00 %
6.1	90099	SINAPI	ESCAVAÇÃO MECANIZADA DE VALA COM PROF. ATÉ 1,5 M (MÉDIA MONTANTE E JUSANTE/UMA COMPOSIÇÃO POR TRECHO), RETROESCAV. (0,26 M3), LARG. MENOR QUE 0,8 M, EM SOLO DE 1A CATEGORIA, EM LOCAIS COM ALTO NÍVEL DE INTERFERÊNCIA. AF_09/2024	m³	0,00	R\$ 14,43	R\$ 18,93	R\$ 0,00	0,00 %
6.2	102326	SINAPI	ESCAVAÇÃO MECANIZADA DE VALA COM PROF. ATÉ 1,5 M (MÉDIA MONTANTE E JUSANTE/UMA COMPOSIÇÃO POR TRECHO), RETROESCAV. (0,26 M3), LARGURA MENOR QUE 0,8 M, EM SOLO DE 2A CATEGORIA, EM LOCAIS COM BAIXO NÍVEL DE INTERFERÊNCIA. AF_09/2024	m³	0,00	R\$ 11,35	R\$ 14,89	R\$ 0,00	0,00 %
6.3	C5012	SEINFRA	ESCAVAÇÃO DE VALA EM MATERIAL DE 3ª CATEGORIA COM ESCAVADEIRA E ROMPEDOR HIDRÁULICO DE 1700KG	m³	0,00	R\$ 85,25	R\$ 111,81	R\$ 0,00	0,00 %
6.4	COMP.16	Próprio	ASSENTAMENTO, FORNECIMENTO, CARGA, TRANSPORTE, DESCARGA DE TUBOS E PEÇAS ATÉ 15KM DE TUBOS DE PVC PBA CLASSE 12, DIÂMETRO NOMIAL DE 50MM, INCLUSIVE CONEXÕES.	m	0,00	R\$ 32,34	R\$ 42,42	R\$ 0,00	0,00 %
6.5	COMP.11	Próprio	BLOCO DE ANCORAGEM	m³	0,00	R\$ 944,47	R\$ 1.238,77	R\$ 0,00	0,00 %
6.6	93378	SINAPI	REATERRO MECANIZADO DE VALA COM RETROESCAVADEIRA (CAPACIDADE DA CAÇAMBA DA RETRO: 0,26 M³/POTÊNCIA: 88 HP), LARGURA ATÉ 0,8 M, PROFUNDIDADE ATÉ 1,5 M, COM SOLO (SEM SUBSTITUIÇÃO) DE 1ª CATEGORIA, COM COMPACTADOR DE SOLOS DE PERCUSSÃO. AF_08/2023	m³	0,00	R\$ 22,04	R\$ 28,91	R\$ 0,00	0,00 %
6.7	94316	SINAPI	ATERRO MECANIZADO DE VALA COM RETROESCAVADEIRA (CAPACIDADE DA CAÇAMBA DA RETRO: 0,26 M³ / POTÊNCIA: 88 HP), LARGURA ATÉ 1,5 M, PROFUNDIDADE ATÉ 1,5 M, COM SOLO ARGILÓ-ARENOSO. AF_08/2023	m³	0,00	R\$ 70,76	R\$ 92,81	R\$ 0,00	0,00 %
6.8	6465	ORSE	Teste hidrostático em rede de água / adutora	m	0,00	R\$ 0,51	R\$ 0,67	R\$ 0,00	0,00 %
6.9	5109	ORSE	Locação e Nivelamento de Redes de Água e Adutoras	m	0,00	R\$ 1,12	R\$ 1,47	R\$ 0,00	0,00 %
6.10	100977	SINAPI	CARGA, MANOBRA E DESCARGA DE SOLOS E MATERIAIS GRANULARES EM CAMINHÃO BASCULANTE 6 M³ - CARGA COM ESCAVADEIRA HIDRÁULICA (CAÇAMBA DE 1,20 M³ / 155 HP) E DESCARGA LIVRE (UNIDADE: M3). AF_07/2020	m³	0,00	R\$ 7,44	R\$ 9,76	R\$ 0,00	0,00 %
6.11	7077	ORSE	Fornecimento de ventosa tríplice função, pn 25, diam = 50mm	und	0,00	R\$ 1.914,89	R\$ 2.511,57	R\$ 0,00	0,00 %
6.12	5962	ORSE	Caixa para ventosa para diâmetro de 50 a 150mm (mv-04-326)	und	0,00	R\$ 1.330,26	R\$ 1.744,77	R\$ 0,00	0,00 %

SECRETARIA DO
TRABALHO E
EMPREGO - SETRE



7.0			LIGAÇÕES DOMICILIARES					R\$ 2.229,59	1,21 %
7.1	COMP. 17	SINAPI	COMPOSIÇÃO PARAMÉTRICA DE LIGAÇÃO PREDIAL DE ÁGUA, REDE DN 50 MM	und	0,00	R\$ 587,51	R\$ 705,53	R\$ 0,00	0,00 %
7.2	COMP.18	Próprio	CHAFARIZ COM 04(QUATRO) TORNEIRAS	und	1,00	R\$ 1.806,91	R\$ 2.229,59	R\$ 2.229,59	1,21 %
								Total sem BDI	R\$ 140.492,37
								BDI	R\$ 43.777,42
								Total Geral	R\$ 184.269,79

Pablo Ojeda Torres de Carvalho
Eng. Civil/CREA-Pi: 35222
Registro Nacional: 1918564868

Obra			Bancos			B.D.I.	Encargos Sociais
IMPLANTAÇÃO DE SISTEMAS DE ABASTECIMENTO DE ÁGUA NA ZONA RURAL DO MUNICÍPIO DE MORRO CABEÇA NO TEMPO - PI						24,84%	113,33%
Orçamento Sintético - Perfuração de um poço tubular com 120 (cento e vinte) metros de profundidade e parcialmente revestido ONERADA							
Item	Código	Descrição	Und	Quant.	Valor Unit sem BDI	Valor Unit com BDI	Total
1.0		MATERIAIS					R\$ 6.147,45
1.1	CCU	Revestimento Geomecânico Standard DN-154-S	m	35,00	R\$ 137,55	R\$ 171,72	R\$ 6.010,20
1.2	CCU	Fornecimento e Instalação de Tampa para Poço	und	1,00	R\$ 109,94	R\$ 137,25	R\$ 137,25
2.0		CAPTAÇÃO					R\$ 78.317,87
2.1	CCU	Locação do poço com estudo geológico/hidrogeológico	und	1,00	R\$ 4.666,56	R\$ 5.825,73	R\$ 5.825,73
2.2	CCU	Transporte de Perfuratriz	Km	40,00	R\$ 29,13	R\$ 36,37	R\$ 1.454,80
2.3	CCU	Transporte do Compressor e Revestimento	Km	40,00	R\$ 29,13	R\$ 36,37	R\$ 1.454,80
2.4	CCU	Perfilagem Ótica	und	0,00	R\$ 7.479,68	R\$ 9.337,63	R\$ 0,00
2.5	CCU	Perfuração em 10" (Sedimento)	m	0,00	R\$ 340,10	R\$ 424,58	R\$ 0,00
2.6	CCU	Perfuração em 8" (Sedimento)	m	34,00	R\$ 302,67	R\$ 377,85	R\$ 12.846,90
2.7	CCU	Perfuração em 8" (Diabásio)	m	0,00	R\$ 425,57	R\$ 531,28	R\$ 0,00
2.8	CCU	Perfuração em 6" (Sedimento)	m	0,00	R\$ 270,83	R\$ 338,10	R\$ 0,00
2.9	CCU	Perfuração em 6" (Diabásio)	m	86,00	R\$ 379,36	R\$ 473,59	R\$ 40.728,74
2.10	CCU	Cimentação (2,0m X 2,0m x 0,15m)	m³	0,60	R\$ 1.097,15	R\$ 1.369,68	R\$ 821,81
2.11	CCU	Laje de proteção em concreto (2,0m x 2,0m x 0,15m)	m³	0,60	R\$ 1.151,95	R\$ 1.438,09	R\$ 862,85
2.12	CCU	Desenvolvimento com bomba submersa	h	12,00	R\$ 207,25	R\$ 258,73	R\$ 3.104,76
2.13	CCU	Teste de vazão com bomba submersa	h	24,00	R\$ 207,31	R\$ 258,81	R\$ 6.211,44
2.14	CCU	Desinfecção	h	4,00	R\$ 176,50	R\$ 220,34	R\$ 881,36
2.15	CCU	Relatório Técnico	und	1,00	R\$ 2.570,82	R\$ 3.209,41	R\$ 3.209,41
2.16	CCU	Análise físico-química da água	und	1,00	R\$ 677,17	R\$ 845,38	R\$ 845,38
2.17	CCU	Análise bacteriológica de água	und	1,00	R\$ 55,98	R\$ 69,89	R\$ 69,89
TOTAL GERAL							R\$ 84.465,32

Obra			Bancos			B.D.I.	Encargos Sociais
IMPLANTAÇÃO DE SISTEMAS DE ABASTECIMENTO DE ÁGUA NA ZONA RURAL DO MUNICÍPIO DE MORRO CABEÇA NO TEMPO - PI						31,16%	90,66%
Orçamento Sintético - Perfuração de um poço tubular com 120 (cento e vinte) metros de profundidade e parcialmente revestido DESONERADA							
Item	Código	Descrição	Und	Quant.	Valor Unit	Valor Unit com BDI	Total
1.0		MATERIAIS					R\$ 6.422,91
1.1	CCU	Revestimento Geomecânico Standard DN-154-S	m	35,00	R\$ 136,78	R\$ 179,40	R\$ 6.279,00
1.2	CCU	Fornecimento e Instalação de Tampa para Poço	und	1,00	R\$ 109,72	R\$ 143,91	R\$ 143,91
2.0		CAPTAÇÃO					R\$ 78.584,04
2.1	CCU	Locação do poço com estudo geológico/hidrogeológico	und	1,00	R\$ 4.222,56	R\$ 5.538,31	R\$ 5.538,31
2.2	CCU	Transporte de Perfuratriz	Km	40,00	R\$ 29,02	R\$ 38,06	R\$ 1.522,40
2.3	CCU	Transporte do Compressor e Revestimento	Km	40,00	R\$ 29,02	R\$ 38,06	R\$ 1.522,40
2.4	CCU	Perfilagem Ótica	und	0,00	R\$ 6.780,96	R\$ 8.893,91	R\$ 0,00
2.5	CCU	Perfuração em 10" (Sedimento)	m	0,00	R\$ 324,53	R\$ 425,65	R\$ 0,00
2.6	CCU	Perfuração em 8" (Sedimento)	m	34,00	R\$ 288,80	R\$ 378,79	R\$ 12.878,86
2.7	CCU	Perfuração em 8" (Diabásio)	m	0,00	R\$ 405,83	R\$ 532,29	R\$ 0,00
2.8	CCU	Perfuração em 6" (Sedimento)	m	0,00	R\$ 258,38	R\$ 338,89	R\$ 0,00
2.9	CCU	Perfuração em 6" (Diabásio)	m	86,00	R\$ 361,57	R\$ 474,24	R\$ 40.784,64
2.10	CCU	Cimentação (2,0m X 2,0m x 0,15m)	m³	0,60	R\$ 1.091,19	R\$ 1.431,20	R\$ 858,72
2.11	CCU	Laje de proteção em concreto (2,0m x 2,0m x 0,15m)	m³	0,60	R\$ 1.141,85	R\$ 1.497,65	R\$ 898,59
2.12	CCU	Desenvolvimento com bomba submersa	h	12,00	R\$ 201,60	R\$ 264,42	R\$ 3.173,04
2.13	CCU	Teste de vazão com bomba submersa	h	24,00	R\$ 201,66	R\$ 264,50	R\$ 6.348,00
2.14	CCU	Desinfecção	h	4,00	R\$ 170,14	R\$ 223,16	R\$ 892,64
2.15	CCU	Relatório Técnico	und	1,00	R\$ 2.443,46	R\$ 3.204,84	R\$ 3.204,84
2.16	CCU	Análise físico-química da água	und	1,00	R\$ 677,17	R\$ 888,18	R\$ 888,18
2.17	CCU	Análise bacteriológica de água	und	1,00	R\$ 55,98	R\$ 73,42	R\$ 73,42
TOTAL GERAL							R\$ 85.006,95

SECRETARIA DO
TRABALHO E
EMPREGO - SETRE



Obra			Bancos		B.D.I.		Encargos Sociais
IMPLANTAÇÃO DE SISTEMAS DE ABASTECIMENTO DE ÁGUA NA ZONA RURAL DO MUNICÍPIO DE MORRO CABEÇA NO TEMPO - PI			SINAPI - 09/2025 - Piauí CAESB - 04/2024 ORSE - 08/2025 - Sergipe SEINFRA - 028 - Ceará		24,84%		113,33%
Orçamento Sintético - Instalação do poço tubular ONERADA							
Item	Código	Descrição	Und	Quant.	Valor Unit	Valor Unit com BDI	Total
1.0		SERVIÇOS					
1.1	CCU	Fornecimento e Instalação de Bomba submersa de 1,5 CV, Monofásica, 220 V, vazão de 4,00 m³/h, com motor rebominável e lubrificado com água	und	1,00	R\$ 4.602,49	R\$ 5.745,75	R\$ 5.745,75
1.2	CCU	Fornecimento e Instalação de Pannel de Comando Elétrico de 1,5 CV, Monofásico, partida direta, completo	und	1,00	R\$ 4.817,04	R\$ 6.013,59	R\$ 6.013,59
1.3	CCU	Fornecimento e instalação de Tubo edutor PVC de 1.1/2" com luva	m	76,00	R\$ 59,29	R\$ 74,02	R\$ 5.625,52
1.4	CCU	Fornecimento e Instalação de Cabo Chato submerso trifásico de 3 x 6 mm²	m	86,00	R\$ 70,02	R\$ 87,41	R\$ 7.517,26
1.5	CCU	Barrilete (curvas e conexões)	und	1,00	R\$ 2.716,72	R\$ 3.391,55	R\$ 3.391,55
1.6	CCU	Transporte de equipamentos	Km	40,00	R\$ 12,58	R\$ 15,70	R\$ 628,00
TOTAL SEM BDI							R\$ 23.167,21
TOTAL GERAL							R\$ 28.921,67

Pablo Ojeda Torres de Carvalho
Eng. Civil/CREA-PI: 35222
Registro Nacional: 1918564868

Obra			Bancos		B.D.I.		Encargos Sociais
IMPLANTAÇÃO DE SISTEMAS DE ABASTECIMENTO DE ÁGUA NA ZONA RURAL DO MUNICÍPIO DE MORRO CABEÇA NO TEMPO - PI			SINAPI - 09/2025 - Piauí CAESB - 04/2024 ORSE - 08/2025 - Sergipe SEINFRA - 028 - Ceará		31,16%		90,66%
Orçamento Sintético - Instalação do poço tubular DESONERADA							
Item	Código	Descrição	Und	Quant.	Valor Unit	Valor Unit com BDI	Total
1.0		SERVIÇOS					
1.1	CCU	Fornecimento e Instalação de Bomba submersa de 1,5 CV, Monofásica, 220 V, vazão de 4,00 m³/h, com motor rebominável e lubrificado com água	und	1,00	R\$ 4.597,72	R\$ 6.030,37	R\$ 6.030,37
1.2	CCU	Fornecimento e Instalação de Pannel de Comando Elétrico de 1,5 CV, Monofásico, partida direta, completo	und	1,00	R\$ 4.597,04	R\$ 6.029,48	R\$ 6.029,48
1.3	CCU	Fornecimento e instalação de Tubo edutor PVC de 1.1/2" com luva	m	76,00	R\$ 58,39	R\$ 76,58	R\$ 5.820,08
1.4	CCU	Fornecimento e Instalação de Cabo Chato submerso trifásico de 3 x 6 mm²	m	86,00	R\$ 66,47	R\$ 87,18	R\$ 7.497,48
1.5	CCU	Barrilete (curvas e conexões)	und	1,00	R\$ 2.665,50	R\$ 3.496,07	R\$ 3.496,07
1.6	CCU	Transporte de equipamentos	Km	40,00	R\$ 12,34	R\$ 16,19	R\$ 647,60
TOTAL SEM BDI							R\$ 22.507,92
TOTAL GERAL							R\$ 29.521,08

IMPLANTAÇÃO DE SISTEMAS DE ABASTECIMENTO DE ÁGUA NA ZONA RURAL DO MUNICÍPIO DE MORRO CABEÇA NO TEMPO - PI

MEMÓRIA DE CÁLCULO

POVOADO BOA ESPERANÇA

ITEM	CÓDIGO	FONTE	DESCRIÇÃO	UNID.	QUANT.	COEF.	COMP. (m)	LARG. (m)	ALT. (m)	ÁREA (m²)	VOL. (m³)	PARCIAL	TOTAL
1	SERVIÇOS PRELIMINARES												
1.1	COMP. 01	SINAPI	PLACA DE OBRA EM CHAPA DE AÇO GALVANIZADA	m²	0,00		3,60	1,80				0,00	0,00
1.2	COMP. 02	Próprio	ADMINISTRAÇÃO LOCAL DE OBRAS	mês	0,00							0,00	0,00
1.3	MOB E DESMOB	Próprio	MOBILIZAÇÃO E DESMOBILIZAÇÃO	und	0,00							0,00	0,00
2	CAPTAÇÃO												
2.1	PROJ. POÇO	Próprio	PERFURAÇÃO DE POÇO TUBULAR	und	1,00							1,00	1,00
3	RECALQUE												
3.1	COMP. 03	SINAPI	CERCA COM MOURÕES DE CONCRETO, SEÇÃO "T" PONTA INCLINADA, 10X10 CM, ESPAÇAMENTO DE 2,5 M, CRAVADOS 0,5 M, COM 11 FIOS DE ARAME FARPADO Nº 14 - INCLUSO PORTÃO DE ABRIR (2,00 X 3,00 m) - FORNECIMENTO E INSTALAÇÃO	und	1,00							1,00	1,00
3.2	COMP. 04	Próprio	ENTRADA DE ENERGIA ELÉTRICA EM BAIXA TENSÃO	und	1,00							1,00	1,00
3.3	COMP. 05	Próprio	AQUISIÇÃO E INSTALAÇÃO DE DOSADOR DE CLORO	und	0,00							0,00	0,00
3.4	COMP. 06	Próprio	CASA DE ABRIGO DO QUADRO DE COMANDO DA BOMBA E BARRILETE COM 5,29 m², COM INSTALAÇÃO ELÉTRICA MONOFÁSICA	und	1,00							1,00	1,00
3.5	COMP. 07	Próprio	INSTALAÇÃO ELÉTRICA DA CASA DE ABRIGO	und	1,00							1,00	1,00
3.6	COMP. 08	Próprio	Sistema Fotovoltaico	und	0,00							0,00	0,00
3.7	PROJ. POÇO	Próprio	Aquisição e instalação de equipamentos de bombeamento, recalque/barrilete e conexões para interligação com o reservatório	und	1,00							1,00	1,00
4	ADUÇÃO												
4.1	90099	SINAPI	ESCAVAÇÃO MECANIZADA DE VALA COM PROF. ATÉ 1,5 M (MÉDIA MONTANTE E JUSANTE/UMA COMPOSIÇÃO POR TRECHO), RETROESCAV. (0,26 M3), LARG. MENOR QUE 0,8 M, EM SOLO DE 1ª CATEGORIA, EM LOCAIS COM ALTO NÍVEL DE INTERFERÊNCIA. AF 09/2024	m³	1,00	70,00%	30,00	0,60	0,80		14,40	10,08	10,08
4.2	102326	SINAPI	ESCAVAÇÃO MECANIZADA DE VALA COM PROF. ATÉ 1,5 M (MÉDIA MONTANTE E JUSANTE/UMA COMPOSIÇÃO POR TRECHO), RETROESCAV. (0,26 M3), LARGURA MENOR QUE 0,8 M, EM SOLO DE 2ª CATEGORIA, EM LOCAIS COM BAIXO NÍVEL DE INTERFERÊNCIA. AF 09/2024	m³	1,00	25,00%	30,00	0,60	0,80		14,40	3,60	3,60
4.3	C5012	SEINFRA	ESCAVAÇÃO DE VALA EM MATERIAL DE 3ª CATEGORIA COM ESCAVADEIRA E ROMPEDOR HIDRÁULICO DE 1700KG	m³	0,00	5,00%	30,00	0,60	0,80		14,40	0,00	0,00
4.4	COMP.09	Próprio	ASSENTAMENTO, FORNECIMENTO, CARGA, TRANSPORTE, DESCARGA DE TUBOS E PEÇAS ATÉ 15KM DE TUBOS DE PVC PBA CLASSE 15,00MM DIÂMETRO NOMIAL DE 50MM, INCLUSIVE CONEXÕES.	m	1,00	30,00						30,00	30,00
4.5	COMP. 10	Próprio	ASSENTAMENTO, FORNECIMENTO, CARGA, TRANSPORTE, DESCARGA DE TUBOS E PEÇAS ATÉ 15KM DE TUBOS DE PVC PBA CLASSE 15,00MM DIÂMETRO NOMIAL DE 75MM, INCLUSIVE CONEXÕES.	m	0,00	30,00						0,00	0,00
4.6	COMP.11	Próprio	BLOCO DE ANCORAGEM	m³	0,00		0,25	0,25	0,25		0,02	0,00	0,00
4.7	93378	SINAPI	REATERRO MECANIZADO DE VALA COM RETROESCAVADEIRA (CAPACIDADE DA CAÇAMBA DA RETRO: 0,26 M³/POTÊNCIA: 88 HP), LARGURA ATÉ 0,8 M, PROFUNDIDADE ATÉ 1,5 M, COM SOLO (SEM SUBSTITUIÇÃO) DE 1ª CATEGORIA, COM COMPACTADOR DE SOLOS DE PERCUSSÃO. AF 08/2023	m³	1,00	80,00%	30,00	0,60	0,80		14,40	11,52	11,52
4.8	94316	SINAPI	ATERRO MECANIZADO DE VALA COM RETROESCAVADEIRA (CAPACIDADE DA CAÇAMBA DA RETRO: 0,26 M³ / POTÊNCIA: 88 HP), LARGURA ATÉ 1,5 M, PROFUNDIDADE ATÉ 1,5 M, COM SOLO ARGILO-ARENOSO. AF 08/2023	m³	1,00	20,00%	30,00	0,60	0,80		14,40	2,88	2,88
4.9	6465	ORSE	Teste hidrostático em rede de água / adutora	m	1,00	30,00							30,00
4.10	5109	ORSE	Locação e Nivelamento de Redes de Água e Adutoras	m	1,00	30,00							30,00
4.11	100977	SINAPI	CARGA, MANOBRA E DESCARGA DE SOLOS E MATERIAIS GRANULARES EM CAMINHÃO BASCULANTE 6 M³ - CARGA COM ESCAVADEIRA HIDRÁULICA (CAÇAMBA DE 1,20 M³ / 155 HP) E DESCARGA LIVRE (UNIDADE: M3). AF 07/2020	m³	1,00							13,68	13,68
4.12	7076	ORSE	Fornecimento de ventosa triplíce função, pn 25, diam = 50mm	und	0,00							0,00	0,00
4.13	7077	ORSE	Fornecimento de ventosa triplíce função, pn 25, diam = 75mm	und	0,00							0,00	0,00
4.14	5962	ORSE	Caixa para ventosa para diâmetro de 50 a 150mm (mv-04-326)	und	0,00							0,00	0,00

5	RESERVAÇÃO												
5.1	210111	SBC	LIMPEZA E CAPINA EM VEGETACAO-REMOCAO/BOTA-FORA ATE 20m	m²	1,00		10,00	10,00			100,00	100,00	100,00
5.2	COMP. 03	SINAPI	CERCA COM MOURÕES DE CONCRETO, SEÇÃO "T" PONTA INCLINADA, 10X10 CM, ESPAÇAMENTO DE 2,5 M, CRAVADOS 0,5 M, COM 11 FIOS DE ARAME FARPADO Nº 14 - INCLUSO PORTÃO DE ABRIR (2,00 X 3,00 m) - FORNECIMENTO E INSTALAÇÃO	und	1,00								1,00
5.3	COMP.12	Próprio	Reservatório de 5 m³ fibra em base de concreto pré-moldado de 6,00 m de altura (4,50m de altura livre e 1,50m enterrado) com 2 pilares e 01 laje, calçada, fundação e instalado, com logomarca da SETRE, não inclui o transporte	und	1,00								1,00
5.4	COMP.13	Próprio	Reservatório de 10 m³ fibra em base de concreto pré-moldado de 6,00 m de altura (4,50m de altura livre e 1,50m enterrado) com 3 pilares e 01 laje, calçada, fundação e instalado, com logomarca da SIDERPI, não inclui o transporte	und	0,00								0,00
5.4	COMP.14	Próprio	FORNECIMENTOS E INSTALAÇÃO DE TUBOS E CONEXÕES PARA RESERVATÓRIO ELEVADO, INCLUINDO TUBO DN 50 MM, ADAPTADOR COM FLANGE E ANEL DE VEDAÇÃO DN 50 MM E REGISTRO DE GAVETA EM LATÃO DN 50 MM	und	1,00								1,00
5.5	13168	ORSE	Transportes de máquinas e equipamentos por caminhão muncK	km	20,00	DISTANCIA IDA E VOLTA NAS ZONAS RURAIS DO MUNICÍPIO							20,00
5.6	COMP. 15	Próprio	PINTURA LOGOTIPO DA SECRETARIA EM RESERVATÓRIO DE FIBRA DE VIDRO	und	1,00								1,00
6	DISTRIBUIÇÃO												
6.1	90099	SINAPI	ESCAVAÇÃO MECANIZADA DE VALA COM PROF. ATÉ 1,5 M (MÉDIA MONTANTE E JUSANTE/UMA COMPOSIÇÃO POR TRECHO), RETROESCAV. (0,26 M3), LARG. MENOR QUE 0,8 M, EM SOLO DE 1A CATEGORIA, EM LOCAIS COM ALTO NÍVEL DE INTERFERÊNCIA. AF 09/2024	m³	1,00	70,00%	0,00	0,60	0,80		0,00	0,00	0,00
6.2	102326	SINAPI	ESCAVAÇÃO MECANIZADA DE VALA COM PROF. ATÉ 1,5 M (MÉDIA MONTANTE E JUSANTE/UMA COMPOSIÇÃO POR TRECHO), RETROESCAV. (0,26 M3), LARGURA MENOR QUE 0,8 M, EM SOLO DE 2A CATEGORIA, EM LOCAIS COM BAIXO NÍVEL DE INTERFERÊNCIA. AF 09/2024	m³	1,00	30,00%	0,00	0,60	0,80		0,00	0,00	0,00
6.3	C5012	SEINFRA	ESCAVAÇÃO DE VALA EM MATERIAL DE 3ª CATEGORIA COM ESCAVADEIRA E ROMPEDOR HIDRÁULICO DE 1700KG	m³	0,00	5,00%	0,00	0,60	0,80		0,00	0,00	0,00
6.4	COMP.16	Próprio	ASSENTAMENTO, FORNECIMENTO, CARGA, TRANSPORTE, DESCARGA DE TUBOS E PEÇAS ATÉ 15KM DE TUBOS DE PVC PBA CLASSE 12, DIÂMETRO NOMIAL DE 50MM, INCLUSIVE CONEXÕES.	m	1,00	0,00						0,00	0,00
6.5	COMP.11	Próprio	BLOCO DE ANCORAGEM	m³	0,00		0,25	0,25	0,25		0,02	0,00	0,00
6.6	93378	SINAPI	REATERRO MECANIZADO DE VALA COM RETROESCAVADEIRA (CAPACIDADE DA CAÇAMBA DA RETRO: 0,26 M³/POTÊNCIA: 88 HP), LARGURA ATÉ 0,8 M, PROFUNDIDADE ATÉ 1,5 M, COM SOLO (SEM SUBSTITUIÇÃO) DE 1ª CATEGORIA, COM COMPACTADOR DE SOLOS DE PERCUSSÃO. AF 08/2023	m³	1,00	80,00%	0,00	0,60	0,80		0,00	0,00	0,00
6.7	94316	SINAPI	ATERRO MECANIZADO DE VALA COM RETROESCAVADEIRA (CAPACIDADE DA CAÇAMBA DA RETRO: 0,26 M³ / POTÊNCIA: 88 HP), LARGURA ATÉ 1,5 M, PROFUNDIDADE ATÉ 1,5 M, COM SOLO ARGILO-ARENOSO. AF 08/2023	m³	1,00	20,00%	0,00	0,60	0,80		0,00	0,00	0,00
6.8	6465	ORSE	Teste hidrostático em rede de água / adutora	m	1,00	0,00							0,00
6.9	5109	ORSE	Locação e Nivelamento de Redes de Água e Adutoras	m	1,00	0,00							0,00
6.10	100977	SINAPI	CARGA, MANOBRA E DESCARGA DE SOLOS E MATERIAIS GRANULARES EM CAMINHÃO BASCULANTE 6 M³ - CARGA COM ESCAVADEIRA HIDRÁULICA (CAÇAMBA DE 1,20 M³ / 155 HP) E DESCARGA LIVRE (UNIDADE: M3). AF 07/2020	m³	1,00							0,00	0,00
6.11	7077	ORSE	Fornecimento de ventosa triplíce função, pn 25, diam = 50mm	und	0,00							0,00	0,00
6.12	5962	ORSE	Caixa para ventosa para diâmetro de 50 a 150mm (mv-04-326)	und	0,00							0,00	0,00
7	LIGAÇÕES DOMICILIARES												
7.1	COMP. 17	SINAPI	COMPOSIÇÃO PARAMÉTRICA DE LIGAÇÃO PREDIAL DE ÁGUA, REDE DN 50 MM	und	0,00							0,00	0,00
7.2	COMP.18	Próprio	CHAFARIZ COM 04(QUATRO) TORNEIRAS	und	1,00							1,00	1,00

Obra				Bancos			B.D.I.	Encargos Sociais	
IMPLANTAÇÃO DE SISTEMAS DE ABASTECIMENTO DE ÁGUA NA ZONA RURAL DO MUNICÍPIO DE MORRO CABEÇA NO TEMPO - PI							24,84%	113,33%	
Orçamento Sintético ONERADA									
POVOADO BOA VISTA									
Item	Código	Banco	Descrição	Und	Quant.	Valor Unit	Valor Unit com BDI	Total	Peso (%)
1.0			SERVIÇOS PRELIMINARES					R\$ 0,00	0,00 %
1.1	COMP. 01	SINAPI	PLACA DE OBRA EM CHAPA DE AÇO GALVANIZADA	m²	0,00	R\$ 520,94	R\$ 650,34	R\$ 0,00	0,00 %
1.2	COMP. 02	Próprio	ADMINISTRAÇÃO LOCAL DE OBRAS	mês	0,00	R\$ 4.784,40	R\$ 5.972,84	R\$ 0,00	0,00 %
1.3	MOB E DESMOB	Próprio	MOBILIZAÇÃO E DESMOBILIZAÇÃO	und	0,00	R\$ 78.730,08	R\$ 98.286,63	R\$ 0,00	0,00 %
2.0			CAPTAÇÃO					R\$ 84.465,32	46,68 %
2.1	PROJ. POÇO	Próprio	PERFURAÇÃO DE POÇO TUBULAR	und	1,00	R\$ 67.658,76	R\$ 84.465,32	R\$ 84.465,32	46,68 %
3.0			RECALQUE					R\$ 60.677,96	33,53 %
3.1	COMP. 03	SINAPI	CERCA COM MOURÕES DE CONCRETO, SEÇÃO "T" PONTA INCLINADA, 10X10 CM, ESPAÇAMENTO DE 2,5 M, CRAVADOS 0,5 M, COM 11 FIOS DE ARAME FARPADO Nº 14 - INCLUSO PORTÃO DE ABRIR (2,00 X 3,00 m) - FORNECIMENTO E INSTALAÇÃO	und	1,00	R\$ 2.034,73	R\$ 2.540,16	R\$ 2.540,16	1,40 %
3.2	COMP. 04	Próprio	ENTRADA DE ENERGIA ELÉTRICA EM BAIXA TENSÃO	und	1,00	R\$ 4.053,89	R\$ 5.060,88	R\$ 5.060,88	2,80 %
3.3	COMP. 05	Próprio	AQUISIÇÃO E INSTALAÇÃO DE DOSADOR DE CLORO	und	0,00	R\$ 1.315,93	R\$ 1.642,81	R\$ 0,00	0,00 %
3.4	COMP. 06	Próprio	CASA DE ABRIGO DO QUADRO DE COMANDO DA BOMBA E BARRILETE COM 5,29 m², COM INSTALAÇÃO ELÉTRICA MONOFÁSICA	und	1,00	R\$ 18.266,19	R\$ 22.803,51	R\$ 22.803,51	12,60 %
3.5	COMP. 07	Próprio	INSTALAÇÃO ELÉTRICA DA CASA DE ABRIGO	und	1,00	R\$ 1.082,78	R\$ 1.351,74	R\$ 1.351,74	0,75 %
3.6	COMP. 08	Próprio	Sistema Fotovoltáico	und	0,00	R\$ 48.697,29	R\$ 59.264,88	R\$ 0,00	0,00 %
3.7	PROJ. POÇO	Próprio	Aquisição e instalação de equipamentos de bombeamento, recalque/barrilete e conexões para interligação com o reservatório	und	1,00	R\$ 23.167,21	R\$ 28.921,67	R\$ 28.921,67	15,98 %
4.0			ADUÇÃO					R\$ 2.335,70	1,29 %
4.1	90099	SINAPI	ESCAVAÇÃO MECANIZADA DE VALA COM PROF. ATÉ 1,5 M (MÉDIA MONTANTE E JUSANTE/UMA COMPOSIÇÃO POR TRECHO), RETROESCAV. (0,26 M3), LARG. MENOR QUE 0,8 M, EM SOLO DE 1A CATEGORIA, EM LOCAIS COM ALTO NÍVEL DE INTERFERÊNCIA. AF_09/2024	m³	10,08	R\$ 14,94	R\$ 18,65	R\$ 187,99	0,10 %

4.2	102326	SINAPI	ESCAVAÇÃO MECANIZADA DE VALA COM PROF. ATÉ 1,5 M (MÉDIA MONTANTE E JUSANTE/UMA COMPOSIÇÃO POR TRECHO), RETROESCAV. (0,26 M3), LARGURA MENOR QUE 0,8 M, EM SOLO DE 2ª CATEGORIA, EM LOCAIS COM BAIXO NÍVEL DE INTERFERÊNCIA. AF_09/2024	m³	3,60	R\$ 11,76	R\$ 14,68	R\$ 52,85	0,03 %
4.3	C5012	SEINFRA	ESCAVAÇÃO DE VALA EM MATERIAL DE 3ª CATEGORIA COM ESCAVADEIRA E ROMPEDOR HIDRÁULICO DE 1700KG	m³	0,00	R\$ 85,85	R\$ 107,18	R\$ 0,00	0,00 %
4.4	COMP.09	Próprio	ASSENTAMENTO, FORNECIMENTO, CARGA, TRANSPORTE, DESCARGA DE TUBOS E PEÇAS ATÉ 15KM DE TUBOS DE PVC PBA CLASSE 15,00MM DIÂMETRO NOMIAL DE 50MM, INCLUSIVE CONEXÕES.	m	30,00	R\$ 35,16	R\$ 43,89	R\$ 1.316,70	0,73 %
4.5	COMP. 10	Próprio	ASSENTAMENTO, FORNECIMENTO, CARGA, TRANSPORTE, DESCARGA DE TUBOS E PEÇAS ATÉ 15KM DE TUBOS DE PVC PBA CLASSE 15,00MM DIÂMETRO NOMIAL DE 75MM, INCLUSIVE CONEXÕES.	m	0,00	R\$ 64,06	R\$ 79,97	R\$ 0,00	0,00 %
4.6	COMP.11	Próprio	BLOCO DE ANCORAGEM	m³	0,00	R\$ 976,69	R\$ 1.219,30	R\$ 0,00	0,00 %
4.7	93378	SINAPI	REATERRO MECANIZADO DE VALA COM RETROESCAVADEIRA (CAPACIDADE DA CAÇAMBA DA RETRO: 0,26 M³/POTÊNCIA: 88 HP), LARGURA ATÉ 0,8 M, PROFUNDIDADE ATÉ 1,5 M, COM SOLO (SEM SUBSTITUIÇÃO) DE 1ª CATEGORIA, COM COMPACTADOR DE SOLOS DE PERCUSSÃO. AF_08/2023	m³	11,52	R\$ 22,98	R\$ 28,69	R\$ 330,51	0,18 %
4.8	94316	SINAPI	ATERRO MECANIZADO DE VALA COM RETROESCAVADEIRA (CAPACIDADE DA CAÇAMBA DA RETRO: 0,26 M³ / POTÊNCIA: 88 HP), LARGURA ATÉ 1,5 M, PROFUNDIDADE ATÉ 1,5 M, COM SOLO ARGILO-ARENOSO. AF_08/2023	m³	2,88	R\$ 71,49	R\$ 89,25	R\$ 257,04	0,14 %
4.9	6465	ORSE	Teste hidrostático em rede de água / adutora	m	30,00	R\$ 0,51	R\$ 0,64	R\$ 19,20	0,01 %
4.10	5109	ORSE	Locação e Nivelamento de Redes de Água e Adutoras	m	30,00	R\$ 1,12	R\$ 1,40	R\$ 42,00	0,02 %
4.11	100977	SINAPI	CARGA, MANOBRAS E DESCARGA DE SOLOS E MATERIAIS GRANULARES EM CAMINHÃO BASCULANTE 6 M³ - CARGA COM ESCAVADEIRA HIDRÁULICA (CAÇAMBA DE 1,20 M³ / 155 HP) E DESCARGA LIVRE (UNIDADE: M3). AF_07/2020	m³	13,68	R\$ 7,58	R\$ 9,46	R\$ 129,41	0,07 %
4.12	7076	ORSE	Fornecimento de ventosa triplíce função, pn 25, diam = 50mm	und	0,00	R\$ 1.914,89	R\$ 2.390,55	R\$ 0,00	0,00 %
4.13	7077	ORSE	Fornecimento de ventosa triplíce função, pn 25, diam = 75mm	und	0,00	R\$ 2.690,19	R\$ 3.358,43	R\$ 0,00	0,00 %
4.14	5962	ORSE	Caixa para ventosa para diâmetro de 50 a 150mm (mv-04-326)	und	0,00	R\$ 1.330,26	R\$ 1.660,70	R\$ 0,00	0,00 %
5.0			RESERVAÇÃO					R\$ 31.298,84	17,30 %
5.1	210111	SBC	LIMPEZA E CAPINA EM VEGETACAO-REMOCAO/BOTA-FORA ATE 20m	m²	100,00	R\$ 29,44	R\$ 36,75	R\$ 3.675,00	2,03 %
5.2	COMP. 03	SINAPI	CERCA COM MOURÕES DE CONCRETO, SEÇÃO "T" PONTA INCLINADA, 10X10 CM, ESPAÇAMENTO DE 2,5 M, CRAVADOS 0,5 M, COM 11 FIOS DE ARAME FARPADO Nº 14 - INCLUSO PORTÃO DE ABRIR (2,00 X 3,00 m) - FORNECIMENTO E INSTALAÇÃO	und	1,00	R\$ 2.034,73	R\$ 2.540,16	R\$ 2.540,16	1,40 %
5.3	COMP.12	Próprio	Reservatório de 5 m³ fibra em base de concreto pré-moldado de 6,00 m de altura (4,50m de altura livre e 1,50m enterrado) com 2 pilares e 01 laje, calçada, fundação e instalado, com logomarca da SETRE, não inclui o transporte	und	1,00	R\$ 18.721,51	R\$ 23.371,93	R\$ 23.371,93	12,92 %

5.4	COMP.13	Próprio	Reservatório de 10 m³ fibra em base de concreto pré-moldado de 6,00 m de altura (4,50m de altura livre e 1,50m enterrado) com 3 pilares e 01 laje, calçada, fundação e instalado, com logomarca da SIDERPI, não inclui o transporte	und	0,00	R\$ 27.472,90	R\$ 34.297,17	R\$ 0,00	0,00 %
5.5	COMP.14	Próprio	FORNECIMENTOS E INSTALAÇÃO DE TUBOS E CONEXÕES PARA RESERVATÓRIO ELEVADO, INCLUINDO TUBO DN 50 MM, ADAPTADOR COM FLANGE E ANEL DE VEDAÇÃO DN 50 MM E REGISTRO DE GAVETA EM LATÃO DN 50 MM	und	1,00	R\$ 920,23	R\$ 1.148,82	R\$ 1.148,82	0,63 %
5.6	13168	ORSE	Transportes de máquinas e equipamentos por caminhão munck	km	20,00	R\$ 5,50	R\$ 6,87	R\$ 137,40	0,08 %
5.7	COMP. 15	Próprio	PINTURA LOGOTIPO DA SECRETARIA EM RESERVATÓRIO DE FIBRA DE VIDRO	und	1,00	R\$ 340,86	R\$ 425,53	R\$ 425,53	0,24 %
6.0			REDE DE DISTRIBUIÇÃO					R\$ 0,00	0,00 %
6.1	90099	SINAPI	ESCAVAÇÃO MECANIZADA DE VALA COM PROF. ATÉ 1,5 M (MÉDIA MONTANTE E JUSANTE/UMA COMPOSIÇÃO POR TRECHO), RETROESCAV. (0,26 M3), LARG. MENOR QUE 0,8 M, EM SOLO DE 1A CATEGORIA, EM LOCAIS COM ALTO NÍVEL DE INTERFERÊNCIA. AF_09/2024	m³	0,00	R\$ 14,94	R\$ 18,65	R\$ 0,00	0,00 %
6.2	102326	SINAPI	ESCAVAÇÃO MECANIZADA DE VALA COM PROF. ATÉ 1,5 M (MÉDIA MONTANTE E JUSANTE/UMA COMPOSIÇÃO POR TRECHO), RETROESCAV. (0,26 M3), LARGURA MENOR QUE 0,8 M, EM SOLO DE 2A CATEGORIA, EM LOCAIS COM BAIXO NÍVEL DE INTERFERÊNCIA. AF_09/2024	m³	0,00	R\$ 11,76	R\$ 14,68	R\$ 0,00	0,00 %
6.3	C5012	SEINFRA	ESCAVAÇÃO DE VALA EM MATERIAL DE 3ª CATEGORIA COM ESCAVADEIRA E ROMPEDOR HIDRÁULICO DE 1700KG	m³	0,00	R\$ 85,85	R\$ 107,18	R\$ 0,00	0,00 %
6.4	COMP.16	Próprio	ASSENTAMENTO, FORNECIMENTO, CARGA, TRANSPORTE, DESCARGA DE TUBOS E PEÇAS ATÉ 15KM DE TUBOS DE PVC PBA CLASSE 12, DIÂMETRO NOMIAL DE 50MM, INCLUSIVE CONEXÕES.	m	0,00	R\$ 34,26	R\$ 42,77	R\$ 0,00	0,00 %
6.5	COMP.11	Próprio	BLOCO DE ANCORAGEM	m³	0,00	R\$ 976,69	R\$ 1.219,30	R\$ 0,00	0,00 %
6.6	93378	SINAPI	REATERRO MECANIZADO DE VALA COM RETROESCAVADEIRA (CAPACIDADE DA CAÇAMBA DA RETRO: 0,26 M³/POTÊNCIA: 88 HP), LARGURA ATÉ 0,8 M, PROFUNDIDADE ATÉ 1,5 M, COM SOLO (SEM SUBSTITUIÇÃO) DE 1ª CATEGORIA, COM COMPACTADOR DE SOLOS DE PERCUSSÃO. AF_08/2023	m³	0,00	R\$ 22,98	R\$ 28,69	R\$ 0,00	0,00 %
6.7	94316	SINAPI	ATERRO MECANIZADO DE VALA COM RETROESCAVADEIRA (CAPACIDADE DA CAÇAMBA DA RETRO: 0,26 M³ / POTÊNCIA: 88 HP), LARGURA ATÉ 1,5 M, PROFUNDIDADE ATÉ 1,5 M, COM SOLO ARGILÓ-ARENOSO. AF_08/2023	m³	0,00	R\$ 71,49	R\$ 89,25	R\$ 0,00	0,00 %
6.8	6465	ORSE	Teste hidrostático em rede de água / adutora	m	0,00	R\$ 0,51	R\$ 0,64	R\$ 0,00	0,00 %
6.9	5109	ORSE	Locação e Nivelamento de Redes de Água e Adutoras	m	0,00	R\$ 1,12	R\$ 1,40	R\$ 0,00	0,00 %
6.10	100977	SINAPI	CARGA, MANOBRA E DESCARGA DE SOLOS E MATERIAIS GRANULARES EM CAMINHÃO BASCULANTE 6 M³ - CARGA COM ESCAVADEIRA HIDRÁULICA (CAÇAMBA DE 1,20 M³ / 155 HP) E DESCARGA LIVRE (UNIDADE: M3). AF_07/2020	m³	0,00	R\$ 7,58	R\$ 9,46	R\$ 0,00	0,00 %
6.11	7077	ORSE	Fornecimento de ventosa triplíce função, pn 25, diam = 50mm	und	0,00	R\$ 1.914,89	R\$ 2.390,55	R\$ 0,00	0,00 %
6.12	5962	ORSE	Caixa para ventosa para diâmetro de 50 a 150mm (mv-04-326)	und	0,00	R\$ 1.330,26	R\$ 1.660,70	R\$ 0,00	0,00 %

SECRETARIA DO
TRABALHO E
EMPREGO - SETRE



7.0			LIGAÇÕES DOMICILIARES					R\$ 2.175,38	1,20 %
7.1	COMP. 17	SINAPI	COMPOSIÇÃO PARAMÉTRICA DE LIGAÇÃO PREDIAL DE ÁGUA, REDE DN 50 MM	und	0,00	R\$ 602,79	R\$ 713,33	R\$ 0,00	0,00 %
7.2	COMP.18	Próprio	CHAFARIZ COM 04(QUATRO) TORNEIRAS	und	1,00	R\$ 1.810,22	R\$ 2.175,38	R\$ 2.175,38	1,20 %
								Total sem BDI	R\$ 144.948,09
								BDI	R\$ 36.005,11
								Total Geral	R\$ 180.953,20

Paulo Oprimio Torres de Carvalho
Eng. Civil/CREA-Pi: 35222
Registro Nacional: 1918564868

Obra				Bancos			B.D.I.	Encargos Sociais	
IMPLANTAÇÃO DE SISTEMAS DE ABASTECIMENTO DE ÁGUA NA ZONA RURAL DO MUNICÍPIO DE MORRO CABEÇA NO TEMPO - PI							31,16%	90,66%	
Orçamento Sintético DESONERADA									
POVOADO BOA VISTA									
Item	Código	Banco	Descrição	Und	Quant.	Valor Unit	Valor Unit com BDI	Total	Peso (%)
1.0			SERVIÇOS PRELIMINARES					R\$ 0,00	0,00 %
1.1	COMP. 01	SINAPI	PLACA DE OBRA EM CHAPA DE AÇO GALVANIZADA	m²	0,00	R\$ 515,44	R\$ 676,05	R\$ 0,00	0,00 %
1.2	COMP. 02	Próprio	ADMINISTRAÇÃO LOCAL DE OBRAS	mês	0,00	R\$ 4.311,20	R\$ 5.654,57	R\$ 0,00	0,00 %
1.3	MOB E DESMOB	Próprio	MOBILIZAÇÃO E DESMOBILIZAÇÃO	und	0,00	R\$ 78.730,08	R\$ 103.262,37	R\$ 0,00	0,00 %
2.0			CAPTAÇÃO					R\$ 85.006,95	46,13 %
2.1	PROJ. POÇO	Próprio	PERFURAÇÃO DE POÇO TUBULAR	und	1,00	R\$ 64.811,43	R\$ 85.006,95	R\$ 85.006,95	46,13 %
3.0			RECALQUE					R\$ 62.004,16	33,65 %
3.1	COMP. 03	SINAPI	CERCA COM MOURÕES DE CONCRETO, SEÇÃO "T" PONTA INCLINADA, 10X10 CM, ESPAÇAMENTO DE 2,5 M, CRAVADOS 0,5 M, COM 11 FIOS DE ARAME FARPADO Nº 14 - INCLUSO PORTÃO DE ABRIR (2,00 X 3,00 m) - FORNECIMENTO E INSTALAÇÃO	und	1,00	R\$ 2.011,03	R\$ 2.637,67	R\$ 2.637,67	1,43 %
3.2	COMP. 04	Próprio	ENTRADA DE ENERGIA ELÉTRICA EM BAIXA TENSÃO	und	1,00	R\$ 4.022,05	R\$ 5.275,32	R\$ 5.275,32	2,86 %
3.3	COMP. 05	Próprio	AQUISIÇÃO E INSTALAÇÃO DE DOSADOR DE CLORO	und	0,00	R\$ 1.299,09	R\$ 1.703,89	R\$ 0,00	0,00 %
3.4	COMP. 06	Próprio	CASA DE ABRIGO DO QUADRO DE COMANDO DA BOMBA E BARRILETE COM 5,29 m², COM INSTALAÇÃO ELÉTRICA MONOFÁSICA	und	1,00	R\$ 17.665,58	R\$ 23.170,17	R\$ 23.170,17	12,57 %
3.5	COMP. 07	Próprio	INSTALAÇÃO ELÉTRICA DA CASA DE ABRIGO	und	1,00	R\$ 1.067,34	R\$ 1.399,92	R\$ 1.399,92	0,76 %
3.6	COMP. 08	Próprio	Sistema Fotovoltaico	und	0,00	R\$ 48.224,09	R\$ 60.710,86	R\$ 0,00	0,00 %
3.7	PROJ. POÇO	Próprio	Aquisição e instalação de equipamentos de bombeamento, recalque/barrilete e conexões para interligação com o reservatório	und	1,00	R\$ 22.507,92	R\$ 29.521,08	R\$ 29.521,08	16,02 %
4.0			ADUÇÃO					R\$ 2.418,86	1,31 %
4.1	90099	SINAPI	ESCAVAÇÃO MECANIZADA DE VALA COM PROF. ATÉ 1,5 M (MÉDIA MONTANTE E JUSANTE/UMA COMPOSIÇÃO POR TRECHO), RETROESCAV. (0,26 M3), LARG. MENOR QUE 0,8 M, EM SOLO DE 1A CATEGORIA, EM LOCAIS COM ALTO NÍVEL DE INTERFERÊNCIA. AF_09/2024	m³	10,08	R\$ 14,43	R\$ 18,93	R\$ 190,81	0,10 %

4.2	102326	SINAPI	ESCAVAÇÃO MECANIZADA DE VALA COM PROF. ATÉ 1,5 M (MÉDIA MONTANTE E JUSANTE/UMA COMPOSIÇÃO POR TRECHO), RETROESCAV. (0,26 M3), LARGURA MENOR QUE 0,8 M, EM SOLO DE 2ª CATEGORIA, EM LOCAIS COM BAIXO NÍVEL DE INTERFERÊNCIA. AF_09/2024	m³	3,60	R\$ 11,35	R\$ 14,89	R\$ 53,60	0,03 %
4.3	C5012	SEINFRA	ESCAVAÇÃO DE VALA EM MATERIAL DE 3ª CATEGORIA COM ESCAVADEIRA E ROMPEDOR HIDRÁULICO DE 1700KG	m³	0,00	R\$ 85,25	R\$ 111,81	R\$ 0,00	0,00 %
4.4	COMP.09	Próprio	ASSENTAMENTO, FORNECIMENTO, CARGA, TRANSPORTE, DESCARGA DE TUBOS E PEÇAS ATÉ 15KM DE TUBOS DE PVC PBA CLASSE 15,00MM DIÂMETRO NOMIAL DE 50MM, INCLUSIVE CONEXÕES.	m	30,00	R\$ 34,98	R\$ 45,88	R\$ 1.376,40	0,75 %
4.5	COMP. 10	Próprio	ASSENTAMENTO, FORNECIMENTO, CARGA, TRANSPORTE, DESCARGA DE TUBOS E PEÇAS ATÉ 15KM DE TUBOS DE PVC PBA CLASSE 15,00MM DIÂMETRO NOMIAL DE 75MM, INCLUSIVE CONEXÕES.	m	0,00	R\$ 63,88	R\$ 83,79	R\$ 0,00	0,00 %
4.6	COMP.11	Próprio	BLOCO DE ANCORAGEM	m³	0,00	R\$ 944,47	R\$ 1.238,77	R\$ 0,00	0,00 %
4.7	93378	SINAPI	REATERRO MECANIZADO DE VALA COM RETROESCAVADEIRA (CAPACIDADE DA CAÇAMBA DA RETRO: 0,26 M³/POTÊNCIA: 88 HP), LARGURA ATÉ 0,8 M, PROFUNDIDADE ATÉ 1,5 M, COM SOLO (SEM SUBSTITUIÇÃO) DE 1ª CATEGORIA, COM COMPACTADOR DE SOLOS DE PERCUSSÃO. AF_08/2023	m³	11,52	R\$ 22,04	R\$ 28,91	R\$ 333,04	0,18 %
4.8	94316	SINAPI	ATERRO MECANIZADO DE VALA COM RETROESCAVADEIRA (CAPACIDADE DA CAÇAMBA DA RETRO: 0,26 M³ / POTÊNCIA: 88 HP), LARGURA ATÉ 1,5 M, PROFUNDIDADE ATÉ 1,5 M, COM SOLO ARGILLO-ARENOSO. AF_08/2023	m³	2,88	R\$ 70,76	R\$ 92,81	R\$ 267,29	0,15 %
4.9	6465	ORSE	Teste hidrostático em rede de água / adutora	m	30,00	R\$ 0,51	R\$ 0,67	R\$ 20,10	0,01 %
4.10	5109	ORSE	Locação e Nivelamento de Redes de Água e Adutoras	m	30,00	R\$ 1,12	R\$ 1,47	R\$ 44,10	0,02 %
4.11	100977	SINAPI	CARGA, MANOBRA E DESCARGA DE SOLOS E MATERIAIS GRANULARES EM CAMINHÃO BASCULANTE 6 M³ - CARGA COM ESCAVADEIRA HIDRÁULICA (CAÇAMBA DE 1,20 M³ / 155 HP) E DESCARGA LIVRE (UNIDADE: M3). AF_07/2020	m³	13,68	R\$ 7,44	R\$ 9,76	R\$ 133,52	0,07 %
4.12	7076	ORSE	Fornecimento de ventosa triplíce função, pn 25, diam = 50mm	und	0,00	R\$ 1.914,89	R\$ 2.511,57	R\$ 0,00	0,00 %
4.13	7077	ORSE	Fornecimento de ventosa triplíce função, pn 25, diam = 75mm	und	0,00	R\$ 2.690,19	R\$ 3.528,45	R\$ 0,00	0,00 %
4.14	5962	ORSE	Caixa para ventosa para diâmetro de 50 a 150mm (mv-04-326)	und	0,00	R\$ 1.330,26	R\$ 1.744,77	R\$ 0,00	0,00 %
5.0			RESERVAÇÃO					R\$ 32.610,23	17,70 %
5.1	210111	SBC	LIMPEZA E CAPINA EM VEGETACAO-REMOCAO/BOTA-FORA ATE 20m	m²	100,00	R\$ 29,44	R\$ 38,61	R\$ 3.861,00	2,10 %
5.2	COMP. 03	SINAPI	CERCA COM MOURÕES DE CONCRETO, SEÇÃO "T" PONTA INCLINADA, 10X10 CM, ESPAÇAMENTO DE 2,5 M, CRAVADOS 0,5 M, COM 11 FIOS DE ARAME FARPADO Nº 14 - INCLUSO PORTÃO DE ABRIR (2,00 X 3,00 m) - FORNECIMENTO E INSTALAÇÃO	und	1,00	R\$ 2.011,03	R\$ 2.637,67	R\$ 2.637,67	1,43 %
5.3	COMP.12	Próprio	Reservatório de 5 m³ fibra em base de concreto pré-moldado de 6,00 m de altura (4,50m de altura livre e 1,50m enterrado) com 2 pilares e 01 laje, calçada, fundação e instalado, com logomarca da SETRE, não inclui o transporte	und	1,00	R\$ 18.567,59	R\$ 24.353,25	R\$ 24.353,25	13,22 %

5.4	COMP.13	Próprio	Reservatório de 10 m³ fibra em base de concreto pré-moldado de 6,00 m de altura (4,50m de altura livre e 1,50m enterrado) com 3 pilares e 01 laje, calçada, fundação e instalado, com logomarca da SIDERPI, não inclui o transporte	und	0,00	R\$ 27.247,35	R\$ 35.737,62	R\$ 0,00	0,00 %
5.5	COMP.14	Próprio	FORNECIMENTOS E INSTALAÇÃO DE TUBOS E CONEXÕES PARA RESERVATÓRIO ELEVADO, INCLUINDO TUBO DN 50 MM, ADAPTADOR COM FLANGE E ANEL DE VEDAÇÃO DN 50 MM E REGISTRO DE GAVETA EM LATÃO DN 50 MM	und	1,00	R\$ 908,83	R\$ 1.192,02	R\$ 1.192,02	0,65 %
5.6	13168	ORSE	Transportes de máquinas e equipamentos por caminhão munck	km	20,00	R\$ 5,50	R\$ 7,21	R\$ 144,20	0,08 %
5.7	COMP. 15	Próprio	PINTURA LOGOTIPO DA SECRETARIA EM RESERVATÓRIO DE FIBRA DE VIDRO	und	1,00	R\$ 321,81	R\$ 422,09	R\$ 422,09	0,23 %
6.0			REDE DE DISTRIBUIÇÃO					R\$ 0,00	0,00 %
6.1	90099	SINAPI	ESCAVAÇÃO MECANIZADA DE VALA COM PROF. ATÉ 1,5 M (MÉDIA MONTANTE E JUSANTE/UMA COMPOSIÇÃO POR TRECHO), RETROESCAV. (0,26 M3), LARG. MENOR QUE 0,8 M, EM SOLO DE 1A CATEGORIA, EM LOCAIS COM ALTO NÍVEL DE INTERFERÊNCIA. AF_09/2024	m³	0,00	R\$ 14,43	R\$ 18,93	R\$ 0,00	0,00 %
6.2	102326	SINAPI	ESCAVAÇÃO MECANIZADA DE VALA COM PROF. ATÉ 1,5 M (MÉDIA MONTANTE E JUSANTE/UMA COMPOSIÇÃO POR TRECHO), RETROESCAV. (0,26 M3), LARGURA MENOR QUE 0,8 M, EM SOLO DE 2A CATEGORIA, EM LOCAIS COM BAIXO NÍVEL DE INTERFERÊNCIA. AF_09/2024	m³	0,00	R\$ 11,35	R\$ 14,89	R\$ 0,00	0,00 %
6.3	C5012	SEINFRA	ESCAVAÇÃO DE VALA EM MATERIAL DE 3ª CATEGORIA COM ESCAVADEIRA E ROMPEDOR HIDRÁULICO DE 1700KG	m³	0,00	R\$ 85,25	R\$ 111,81	R\$ 0,00	0,00 %
6.4	COMP.16	Próprio	ASSENTAMENTO, FORNECIMENTO, CARGA, TRANSPORTE, DESCARGA DE TUBOS E PEÇAS ATÉ 15KM DE TUBOS DE PVC PBA CLASSE 12, DIÂMETRO NOMIAL DE 50MM, INCLUSIVE CONEXÕES.	m	0,00	R\$ 32,34	R\$ 42,42	R\$ 0,00	0,00 %
6.5	COMP.11	Próprio	BLOCO DE ANCORAGEM	m³	0,00	R\$ 944,47	R\$ 1.238,77	R\$ 0,00	0,00 %
6.6	93378	SINAPI	REATERRO MECANIZADO DE VALA COM RETROESCAVADEIRA (CAPACIDADE DA CAÇAMBA DA RETRO: 0,26 M³/POTÊNCIA: 88 HP), LARGURA ATÉ 0,8 M, PROFUNDIDADE ATÉ 1,5 M, COM SOLO (SEM SUBSTITUIÇÃO) DE 1ª CATEGORIA, COM COMPACTADOR DE SOLOS DE PERCUSSÃO. AF_08/2023	m³	0,00	R\$ 22,04	R\$ 28,91	R\$ 0,00	0,00 %
6.7	94316	SINAPI	ATERRO MECANIZADO DE VALA COM RETROESCAVADEIRA (CAPACIDADE DA CAÇAMBA DA RETRO: 0,26 M³ / POTÊNCIA: 88 HP), LARGURA ATÉ 1,5 M, PROFUNDIDADE ATÉ 1,5 M, COM SOLO ARGILO-ARENOSO. AF_08/2023	m³	0,00	R\$ 70,76	R\$ 92,81	R\$ 0,00	0,00 %
6.8	6465	ORSE	Teste hidrostático em rede de água / adutora	m	0,00	R\$ 0,51	R\$ 0,67	R\$ 0,00	0,00 %
6.9	5109	ORSE	Locação e Nivelamento de Redes de Água e Adutoras	m	0,00	R\$ 1,12	R\$ 1,47	R\$ 0,00	0,00 %
6.10	100977	SINAPI	CARGA, MANOBRA E DESCARGA DE SOLOS E MATERIAIS GRANULARES EM CAMINHÃO BASCULANTE 6 M³ - CARGA COM ESCAVADEIRA HIDRÁULICA (CAÇAMBA DE 1,20 M³ / 155 HP) E DESCARGA LIVRE (UNIDADE: M3). AF_07/2020	m³	0,00	R\$ 7,44	R\$ 9,76	R\$ 0,00	0,00 %
6.11	7077	ORSE	Fornecimento de ventosa tríplice função, pn 25, diam = 50mm	und	0,00	R\$ 1.914,89	R\$ 2.511,57	R\$ 0,00	0,00 %
6.12	5962	ORSE	Caixa para ventosa para diâmetro de 50 a 150mm (mv-04-326)	und	0,00	R\$ 1.330,26	R\$ 1.744,77	R\$ 0,00	0,00 %

7.0			LIGAÇÕES DOMICILIARES					R\$ 2.229,59	1,21 %
7.1	COMP. 17	SINAPI	COMPOSIÇÃO PARAMÉTRICA DE LIGAÇÃO PREDIAL DE ÁGUA, REDE DN 50 MM	und	0,00	R\$ 587,51	R\$ 705,53	R\$ 0,00	0,00 %
7.2	COMP.18	Próprio	CHAFARIZ COM 04(QUATRO) TORNEIRAS	und	1,00	R\$ 1.806,91	R\$ 2.229,59	R\$ 2.229,59	1,21 %
								Total sem BDI	R\$ 140.492,37
								BDI	R\$ 43.777,42
								Total Geral	R\$ 184.269,79

Obra			Bancos			B.D.I.	Encargos Sociais
IMPLANTAÇÃO DE SISTEMAS DE ABASTECIMENTO DE ÁGUA NA ZONA RURAL DO MUNICÍPIO DE MORRO CABEÇA NO TEMPO - PI						24,84%	113,33%
Orçamento Sintético - Perfuração de um poço tubular com 120 (cento e vinte) metros de profundidade e parcialmente revestido ONERADA							
Item	Código	Descrição	Und	Quant.	Valor Unit sem BDI	Valor Unit com BDI	Total
1.0		MATERIAIS					R\$ 6.147,45
1.1	CCU	Revestimento Geomecânico Standard DN-154-S	m	35,00	R\$ 137,55	R\$ 171,72	R\$ 6.010,20
1.2	CCU	Fornecimento e Instalação de Tampa para Poço	und	1,00	R\$ 109,94	R\$ 137,25	R\$ 137,25
2.0		CAPTAÇÃO					R\$ 78.317,87
2.1	CCU	Locação do poço com estudo geológico/hidrogeológico	und	1,00	R\$ 4.666,56	R\$ 5.825,73	R\$ 5.825,73
2.2	CCU	Transporte de Perfuratriz	Km	40,00	R\$ 29,13	R\$ 36,37	R\$ 1.454,80
2.3	CCU	Transporte do Compressor e Revestimento	Km	40,00	R\$ 29,13	R\$ 36,37	R\$ 1.454,80
2.4	CCU	Perfilagem Ótica	und	0,00	R\$ 7.479,68	R\$ 9.337,63	R\$ 0,00
2.5	CCU	Perfuração em 10" (Sedimento)	m	0,00	R\$ 340,10	R\$ 424,58	R\$ 0,00
2.6	CCU	Perfuração em 8" (Sedimento)	m	34,00	R\$ 302,67	R\$ 377,85	R\$ 12.846,90
2.7	CCU	Perfuração em 8" (Diabásio)	m	0,00	R\$ 425,57	R\$ 531,28	R\$ 0,00
2.8	CCU	Perfuração em 6" (Sedimento)	m	0,00	R\$ 270,83	R\$ 338,10	R\$ 0,00
2.9	CCU	Perfuração em 6" (Diabásio)	m	86,00	R\$ 379,36	R\$ 473,59	R\$ 40.728,74
2.10	CCU	Cimentação (2,0m X 2,0m x 0,15m)	m³	0,60	R\$ 1.097,15	R\$ 1.369,68	R\$ 821,81
2.11	CCU	Laje de proteção em concreto (2,0m x 2,0m x 0,15m)	m³	0,60	R\$ 1.151,95	R\$ 1.438,09	R\$ 862,85
2.12	CCU	Desenvolvimento com bomba submersa	h	12,00	R\$ 207,25	R\$ 258,73	R\$ 3.104,76
2.13	CCU	Teste de vazão com bomba submersa	h	24,00	R\$ 207,31	R\$ 258,81	R\$ 6.211,44
2.14	CCU	Desinfecção	h	4,00	R\$ 176,50	R\$ 220,34	R\$ 881,36
2.15	CCU	Relatório Técnico	und	1,00	R\$ 2.570,82	R\$ 3.209,41	R\$ 3.209,41
2.16	CCU	Análise físico-química da água	und	1,00	R\$ 677,17	R\$ 845,38	R\$ 845,38
2.17	CCU	Análise bacteriológica de água	und	1,00	R\$ 55,98	R\$ 69,89	R\$ 69,89
TOTAL GERAL							R\$ 84.465,32

SECRETARIA DO
TRABALHO E
EMPREGO - SETRE



Obra			Bancos			B.D.I.	Encargos Sociais
IMPLANTAÇÃO DE SISTEMAS DE ABASTECIMENTO DE ÁGUA NA ZONA RURAL DO MUNICÍPIO DE MORRO CABEÇA NO TEMPO - PI						31,16%	90,66%
Orçamento Sintético - Perfuração de um poço tubular com 120 (cento e vinte) metros de profundidade e parcialmente revestido DESONERADA							
Item	Código	Descrição	Und	Quant.	Valor Unit	Valor Unit com BDI	Total
1.0		MATERIAIS					R\$ 6.422,91
1.1	CCU	Revestimento Geomecânico Standard DN-154-S	m	35,00	R\$ 136,78	R\$ 179,40	R\$ 6.279,00
1.2	CCU	Fornecimento e Instalação de Tampa para Poço	und	1,00	R\$ 109,72	R\$ 143,91	R\$ 143,91
2.0		CAPTAÇÃO					R\$ 78.584,04
2.1	CCU	Locação do poço com estudo geológico/hidrogeológico	und	1,00	R\$ 4.222,56	R\$ 5.538,31	R\$ 5.538,31
2.2	CCU	Transporte de Perfuratriz	Km	40,00	R\$ 29,02	R\$ 38,06	R\$ 1.522,40
2.3	CCU	Transporte do Compressor e Revestimento	Km	40,00	R\$ 29,02	R\$ 38,06	R\$ 1.522,40
2.4	CCU	Perfilagem Ótica	und	0,00	R\$ 6.780,96	R\$ 8.893,91	R\$ 0,00
2.5	CCU	Perfuração em 10" (Sedimento)	m	0,00	R\$ 324,53	R\$ 425,65	R\$ 0,00
2.6	CCU	Perfuração em 8" (Sedimento)	m	34,00	R\$ 288,80	R\$ 378,79	R\$ 12.878,86
2.7	CCU	Perfuração em 8" (Diabásio)	m	0,00	R\$ 405,83	R\$ 532,29	R\$ 0,00
2.8	CCU	Perfuração em 6" (Sedimento)	m	0,00	R\$ 258,38	R\$ 338,89	R\$ 0,00
2.9	CCU	Perfuração em 6" (Diabásio)	m	86,00	R\$ 361,57	R\$ 474,24	R\$ 40.784,64
2.10	CCU	Cimentação (2,0m X 2,0m x 0,15m)	m³	0,60	R\$ 1.091,19	R\$ 1.431,20	R\$ 858,72
2.11	CCU	Laje de proteção em concreto (2,0m x 2,0m x 0,15m)	m³	0,60	R\$ 1.141,85	R\$ 1.497,65	R\$ 898,59
2.12	CCU	Desenvolvimento com bomba submersa	h	12,00	R\$ 201,60	R\$ 264,42	R\$ 3.173,04
2.13	CCU	Teste de vazão com bomba submersa	h	24,00	R\$ 201,66	R\$ 264,50	R\$ 6.348,00
2.14	CCU	Desinfecção	h	4,00	R\$ 170,14	R\$ 223,16	R\$ 892,64
2.15	CCU	Relatório Técnico	und	1,00	R\$ 2.443,46	R\$ 3.204,84	R\$ 3.204,84
2.16	CCU	Análise físico-química da água	und	1,00	R\$ 677,17	R\$ 888,18	R\$ 888,18
2.17	CCU	Análise bacteriológica de água	und	1,00	R\$ 55,98	R\$ 73,42	R\$ 73,42
TOTAL GERAL							R\$ 85.006,95

Paulo Otávio Torres de Carvalho
Eng. Civil/CREA-PI: 35222
Registro Nacional: 1918564868

SECRETARIA DO
TRABALHO E
EMPREGO - SETRE



Obra			Bancos		B.D.I.		Encargos Sociais
IMPLANTAÇÃO DE SISTEMAS DE ABASTECIMENTO DE ÁGUA NA ZONA RURAL DO MUNICÍPIO DE MORRO CABEÇA NO TEMPO - PI			SINAPI - 09/2025 - Piauí CAESB - 04/2024 ORSE - 08/2025 - Sergipe SEINFRA - 028 - Ceará		24,84%		113,33%
Orçamento Sintético - Instalação do poço tubular ONERADA							
Item	Código	Descrição	Und	Quant.	Valor Unit	Valor Unit com BDI	Total
1.0		SERVIÇOS					
1.1	CCU	Fornecimento e Instalação de Bomba submersa de 1,5 CV, Monofásica, 220 V, vazão de 4,00 m³/h, com motor rebominável e lubrificado com água	und	1,00	R\$ 4.602,49	R\$ 5.745,75	R\$ 5.745,75
1.2	CCU	Fornecimento e Instalação de Pannel de Comando Elétrico de 1,5 CV, Monofásico, partida direta, completo	und	1,00	R\$ 4.817,04	R\$ 6.013,59	R\$ 6.013,59
1.3	CCU	Fornecimento e instalação de Tubo edutor PVC de 1.1/2" com luva	m	76,00	R\$ 59,29	R\$ 74,02	R\$ 5.625,52
1.4	CCU	Fornecimento e Instalação de Cabo Chato submerso trifásico de 3 x 6 mm²	m	86,00	R\$ 70,02	R\$ 87,41	R\$ 7.517,26
1.5	CCU	Barrilete (curvas e conexões)	und	1,00	R\$ 2.716,72	R\$ 3.391,55	R\$ 3.391,55
1.6	CCU	Transporte de equipamentos	Km	40,00	R\$ 12,58	R\$ 15,70	R\$ 628,00
TOTAL SEM BDI							R\$ 23.167,21
TOTAL GERAL							R\$ 28.921,67

Pablo Ojeda Torres de Carvalho
Eng. Civil/CREA-PI: 35222
Registro Nacional: 1918564868

SECRETARIA DO
TRABALHO E
EMPREGO - SETRE



Obra			Bancos		B.D.I.		Encargos Sociais
IMPLANTAÇÃO DE SISTEMAS DE ABASTECIMENTO DE ÁGUA NA ZONA RURAL DO MUNICÍPIO DE MORRO CABEÇA NO TEMPO - PI			SINAPI - 09/2025 - Piauí CAESB - 04/2024 ORSE - 08/2025 - Sergipe SEINFRA - 028 - Ceará		31,16%		90,66%
Orçamento Sintético - Instalação do poço tubular DESONERADA							
Item	Código	Descrição	Und	Quant.	Valor Unit	Valor Unit com BDI	Total
1.0		SERVIÇOS					
1.1	CCU	Fornecimento e Instalação de Bomba submersa de 1,5 CV, Monofásica, 220 V, vazão de 4,00 m³/h, com motor rebominável e lubrificado com água	und	1,00	R\$ 4.597,72	R\$ 6.030,37	R\$ 6.030,37
1.2	CCU	Fornecimento e Instalação de Pannel de Comando Elétrico de 1,5 CV, Monofásico, partida direta, completo	und	1,00	R\$ 4.597,04	R\$ 6.029,48	R\$ 6.029,48
1.3	CCU	Fornecimento e instalação de Tubo edutor PVC de 1.1/2" com luva	m	76,00	R\$ 58,39	R\$ 76,58	R\$ 5.820,08
1.4	CCU	Fornecimento e Instalação de Cabo Chato submerso trifásico de 3 x 6 mm²	m	86,00	R\$ 66,47	R\$ 87,18	R\$ 7.497,48
1.5	CCU	Barrilete (curvas e conexões)	und	1,00	R\$ 2.665,50	R\$ 3.496,07	R\$ 3.496,07
1.6	CCU	Transporte de equipamentos	Km	40,00	R\$ 12,34	R\$ 16,19	R\$ 647,60
TOTAL SEM BDI							R\$ 22.507,92
TOTAL GERAL							R\$ 29.521,08

Pablo Ojeda Torres de Carvalho
Eng. Civil/CREA-PI: 35222
Registro Nacional: 1918564868

IMPLANTAÇÃO DE SISTEMAS DE ABASTECIMENTO DE ÁGUA NA ZONA RURAL DO MUNICÍPIO DE MORRO CABEÇA NO TEMPO - PI

MEMÓRIA DE CÁLCULO

POVOADO BOA VISTA

ITEM	CÓDIGO	FONTE	DESCRIÇÃO	UNID.	QUANT.	COEF.	COMP. (m)	LARG. (m)	ALT. (m)	ÁREA (m²)	VOL. (m³)	PARCIAL	TOTAL
1													
SERVIÇOS PRELIMINARES													
1.1	COMP. 01	SINAPI	PLACA DE OBRA EM CHAPA DE AÇO GALVANIZADA	m²	0,00		3,60	1,80				0,00	0,00
1.2	COMP. 02	Próprio	ADMINISTRAÇÃO LOCAL DE OBRAS	mês	0,00							0,00	0,00
1.3	MOB E DESMOB	Próprio	MOBILIZAÇÃO E DESMOBILIZAÇÃO	und	0,00							0,00	0,00
2													
CAPTAÇÃO													
2.1	PROJ. POÇO	Próprio	PERFURAÇÃO DE POÇO TUBULAR	und	1,00							1,00	1,00
3													
RECALQUE													
3.1	COMP. 03	SINAPI	CERCA COM MOURÕES DE CONCRETO, SEÇÃO "T" PONTA INCLINADA, 10X10 CM, ESPAÇAMENTO DE 2,5 M, CRAVADOS 0,5 M, COM 11 FIOS DE ARAME FARPADO Nº 14 - INCLUSO PORTÃO DE ABRIR (2,00 X 3,00 m) - FORNECIMENTO E INSTALAÇÃO	und	1,00							1,00	1,00
3.2	COMP. 04	Próprio	ENTRADA DE ENERGIA ELÉTRICA EM BAIXA TENSÃO	und	1,00							1,00	1,00
3.3	COMP. 05	Próprio	AQUISIÇÃO E INSTALAÇÃO DE DOSADOR DE CLORO	und	0,00							0,00	0,00
3.4	COMP. 06	Próprio	CASA DE ABRIGO DO QUADRO DE COMANDO DA BOMBA E BARRILETE COM 5,29 m², COM INSTALAÇÃO ELÉTRICA MONOFÁSICA	und	1,00							1,00	1,00
3.5	COMP. 07	Próprio	INSTALAÇÃO ELÉTRICA DA CASA DE ABRIGO	und	1,00							1,00	1,00
3.6	COMP. 08	Próprio	Sistema Fotovoltaico	und	0,00							0,00	0,00
3.7	PROJ. POÇO	Próprio	Aquisição e instalação de equipamentos de bombeamento, recalque/barrilete e conexões para interligação com o reservatório	und	1,00							1,00	1,00
4													
ADUÇÃO													
4.1	90099	SINAPI	ESCAVAÇÃO MECANIZADA DE VALA COM PROF. ATÉ 1,5 M (MÉDIA MONTANTE E JUSANTE/UMA COMPOSIÇÃO POR TRECHO), RETROESCAV. (0,26 M3), LARG. MENOR QUE 0,8 M, EM SOLO DE 1ª CATEGORIA, EM LOCAIS COM ALTO NÍVEL DE INTERFERÊNCIA. AF 09/2024	m³	1,00	70,00%	30,00	0,60	0,80		14,40	10,08	10,08
4.2	102326	SINAPI	ESCAVAÇÃO MECANIZADA DE VALA COM PROF. ATÉ 1,5 M (MÉDIA MONTANTE E JUSANTE/UMA COMPOSIÇÃO POR TRECHO), RETROESCAV. (0,26 M3), LARGURA MENOR QUE 0,8 M, EM SOLO DE 2ª CATEGORIA, EM LOCAIS COM BAIXO NÍVEL DE INTERFERÊNCIA. AF 09/2024	m³	1,00	25,00%	30,00	0,60	0,80		14,40	3,60	3,60
4.3	C5012	SEINFRA	ESCAVAÇÃO DE VALA EM MATERIAL DE 3ª CATEGORIA COM ESCAVADEIRA E ROMPEDOR HIDRÁULICO DE 1700KG	m³	0,00	5,00%	30,00	0,60	0,80		14,40	0,00	0,00
4.4	COMP.09	Próprio	ASSENTAMENTO, FORNECIMENTO, CARGA, TRANSPORTE, DESCARGA DE TUBOS E PEÇAS ATÉ 15KM DE TUBOS DE PVC PBA CLASSE 15,00MM DIÂMETRO NOMIAL DE 50MM, INCLUSIVE CONEXÕES.	m	1,00	30,00						30,00	30,00
4.5	COMP. 10	Próprio	ASSENTAMENTO, FORNECIMENTO, CARGA, TRANSPORTE, DESCARGA DE TUBOS E PEÇAS ATÉ 15KM DE TUBOS DE PVC PBA CLASSE 15,00MM DIÂMETRO NOMIAL DE 75MM, INCLUSIVE CONEXÕES.	m	0,00	30,00						0,00	0,00
4.6	COMP.11	Próprio	BLOCO DE ANCORAGEM	m³	0,00		0,25	0,25	0,25		0,02	0,00	0,00
4.7	93378	SINAPI	REATERRO MECANIZADO DE VALA COM RETROESCAVADEIRA (CAPACIDADE DA CAÇAMBA DA RETRO: 0,26 M³/POTÊNCIA: 88 HP), LARGURA ATÉ 0,8 M, PROFUNDIDADE ATÉ 1,5 M, COM SOLO (SEM SUBSTITUIÇÃO) DE 1ª CATEGORIA, COM COMPACTADOR DE SOLOS DE PERCUSSÃO. AF 08/2023	m³	1,00	80,00%	30,00	0,60	0,80		14,40	11,52	11,52
4.8	94316	SINAPI	ATERRO MECANIZADO DE VALA COM RETROESCAVADEIRA (CAPACIDADE DA CAÇAMBA DA RETRO: 0,26 M³ / POTÊNCIA: 88 HP), LARGURA ATÉ 1,5 M, PROFUNDIDADE ATÉ 1,5 M, COM SOLO ARGILO-ARENOSO. AF 08/2023	m³	1,00	20,00%	30,00	0,60	0,80		14,40	2,88	2,88
4.9	6465	ORSE	Teste hidrostático em rede de água / adutora	m	1,00	30,00							30,00
4.10	5109	ORSE	Locação e Nivelamento de Redes de Água e Adutoras	m	1,00	30,00							30,00
4.11	100977	SINAPI	CARGA, MANOBRA E DESCARGA DE SOLOS E MATERIAIS GRANULARES EM CAMINHÃO BASCULANTE 6 M³ - CARGA COM ESCAVADEIRA HIDRÁULICA (CAÇAMBA DE 1,20 M³ / 155 HP) E DESCARGA LIVRE (UNIDADE: M3). AF 07/2020	m³	1,00							13,68	13,68
4.12	7076	ORSE	Fornecimento de ventosa triplíce função, pn 25, diam = 50mm	und	0,00							0,00	0,00
4.13	7077	ORSE	Fornecimento de ventosa triplíce função, pn 25, diam = 75mm	und	0,00							0,00	0,00
4.14	5962	ORSE	Caixa para ventosa para diâmetro de 50 a 150mm (mv-04-326)	und	0,00							0,00	0,00

5	RESERVAÇÃO												
5.1	210111	SBC	LIMPEZA E CAPINA EM VEGETACAO-REMOCAO/BOTA-FORA ATE 20m	m²	1,00		10,00	10,00			100,00	100,00	100,00
5.2	COMP. 03	SINAPI	CERCA COM MOURÕES DE CONCRETO, SEÇÃO "T" PONTA INCLINADA, 10X10 CM, ESPAÇAMENTO DE 2,5 M, CRAVADOS 0,5 M, COM 11 FIOS DE ARAME FARPADO Nº 14 - INCLUSO PORTÃO DE ABRIR (2,00 X 3,00 m) - FORNECIMENTO E INSTALAÇÃO	und	1,00								1,00
5.3	COMP.12	Próprio	Reservatório de 5 m³ fibra em base de concreto pré-moldado de 6,00 m de altura (4,50m de altura livre e 1,50m enterrado) com 2 pilares e 01 laje, calçada, fundação e instalado, com logomarca da SETRE, não inclui o transporte	und	1,00								1,00
5.4	COMP.13	Próprio	Reservatório de 10 m³ fibra em base de concreto pré-moldado de 6,00 m de altura (4,50m de altura livre e 1,50m enterrado) com 3 pilares e 01 laje, calçada, fundação e instalado, com logomarca da SIDERPI, não inclui o transporte	und	0,00								0,00
5.4	COMP.14	Próprio	FORNECIMENTOS E INSTALAÇÃO DE TUBOS E CONEXÕES PARA RESERVATÓRIO ELEVADO, INCLUINDO TUBO DN 50 MM, ADAPTADOR COM FLANGE E ANEL DE VEDAÇÃO DN 50 MM E REGISTRO DE GAVETA EM LATÃO DN 50 MM	und	1,00								1,00
5.5	13168	ORSE	Transportes de máquinas e equipamentos por caminhão muncK	km	20,00	DISTANCIA IDA E VOLTA NAS ZONAS RURAIS DO MUNICÍPIO							20,00
5.6	COMP. 15	Próprio	PINTURA LOGOTIPO DA SECRETARIA EM RESERVATÓRIO DE FIBRA DE VIDRO	und	1,00								1,00
6	DISTRIBUIÇÃO												
6.1	90099	SINAPI	ESCAVAÇÃO MECANIZADA DE VALA COM PROF. ATÉ 1,5 M (MÉDIA MONTANTE E JUSANTE/UMA COMPOSIÇÃO POR TRECHO), RETROESCAV. (0,26 M3), LARG. MENOR QUE 0,8 M, EM SOLO DE 1A CATEGORIA, EM LOCAIS COM ALTO NÍVEL DE INTERFERÊNCIA. AF_09/2024	m³	1,00	70,00%	0,00	0,60	0,80		0,00	0,00	0,00
6.2	102326	SINAPI	ESCAVAÇÃO MECANIZADA DE VALA COM PROF. ATÉ 1,5 M (MÉDIA MONTANTE E JUSANTE/UMA COMPOSIÇÃO POR TRECHO), RETROESCAV. (0,26 M3), LARGURA MENOR QUE 0,8 M, EM SOLO DE 2A CATEGORIA, EM LOCAIS COM BAIXO NÍVEL DE INTERFERÊNCIA. AF_09/2024	m³	1,00	30,00%	0,00	0,60	0,80		0,00	0,00	0,00
6.3	C5012	SEINFRA	ESCAVAÇÃO DE VALA EM MATERIAL DE 3ª CATEGORIA COM ESCAVADEIRA E ROMPEDOR HIDRÁULICO DE 1700KG	m³	0,00	5,00%	0,00	0,60	0,80		0,00	0,00	0,00
6.4	COMP.16	Próprio	ASSENTAMENTO, FORNECIMENTO, CARGA, TRANSPORTE, DESCARGA DE TUBOS E PEÇAS ATÉ 15KM DE TUBOS DE PVC PBA CLASSE 12, DIÂMETRO NOMIAL DE 50MM, INCLUSIVE CONEXÕES.	m	1,00	0,00						0,00	0,00
6.5	COMP.11	Próprio	BLOCO DE ANCORAGEM	m³	0,00		0,25	0,25	0,25		0,02	0,00	0,00
6.6	93378	SINAPI	REATERRO MECANIZADO DE VALA COM RETROESCAVADEIRA (CAPACIDADE DA CAÇAMBA DA RETRO: 0,26 M³/POTÊNCIA: 88 HP), LARGURA ATÉ 0,8 M, PROFUNDIDADE ATÉ 1,5 M, COM SOLO (SEM SUBSTITUIÇÃO) DE 1ª CATEGORIA, COM COMPACTADOR DE SOLOS DE PERCUSSÃO. AF_08/2023	m³	1,00	80,00%	0,00	0,60	0,80		0,00	0,00	0,00
6.7	94316	SINAPI	ATERRO MECANIZADO DE VALA COM RETROESCAVADEIRA (CAPACIDADE DA CAÇAMBA DA RETRO: 0,26 M³ / POTÊNCIA: 88 HP), LARGURA ATÉ 1,5 M, PROFUNDIDADE ATÉ 1,5 M, COM SOLO ARGILO-ARENOSO. AF_08/2023	m³	1,00	20,00%	0,00	0,60	0,80		0,00	0,00	0,00
6.8	6465	ORSE	Teste hidrostático em rede de água / adutora	m	1,00	0,00							0,00
6.9	5109	ORSE	Locação e Nivelamento de Redes de Água e Adutoras	m	1,00	0,00							0,00
6.10	100977	SINAPI	CARGA, MANOBRA E DESCARGA DE SOLOS E MATERIAIS GRANULARES EM CAMINHÃO BASCULANTE 6 M³ - CARGA COM ESCAVADEIRA HIDRÁULICA (CAÇAMBA DE 1,20 M³ / 155 HP) E DESCARGA LIVRE (UNIDADE: M3). AF_07/2020	m³	1,00							0,00	0,00
6.11	7077	ORSE	Fornecimento de ventosa triplíce função, pn 25, diam = 50mm	und	0,00							0,00	0,00
6.12	5962	ORSE	Caixa para ventosa para diâmetro de 50 a 150mm (mv-04-326)	und	0,00							0,00	0,00
7	LIGAÇÕES DOMICILIARES												
7.1	COMP. 17	SINAPI	COMPOSIÇÃO PARAMÉTRICA DE LIGAÇÃO PREDIAL DE ÁGUA, REDE DN 50 MM	und	0,00							0,00	0,00
7.2	COMP.18	Próprio	CHAFARIZ COM 04(QUATRO) TORNEIRAS	und	1,00							1,00	1,00

Obra				Bancos			B.D.I.	Encargos Sociais	
IMPLANTAÇÃO DE SISTEMAS DE ABASTECIMENTO DE ÁGUA NA ZONA RURAL DO MUNICÍPIO DE MORRO CABEÇA NO TEMPO - PI							24,84%	113,33%	
Orçamento Sintético ONERADA									
POVOADO ENCRUZILHADA									
Item	Código	Banco	Descrição	Und	Quant.	Valor Unit	Valor Unit com BDI	Total	Peso (%)
1.0			SERVIÇOS PRELIMINARES					R\$ 0,00	0,00 %
1.1	COMP. 01	SINAPI	PLACA DE OBRA EM CHAPA DE AÇO GALVANIZADA	m²	0,00	R\$ 520,94	R\$ 650,34	R\$ 0,00	0,00 %
1.2	COMP. 02	Próprio	ADMINISTRAÇÃO LOCAL DE OBRAS	mês	0,00	R\$ 4.784,40	R\$ 5.972,84	R\$ 0,00	0,00 %
1.3	MOB E DESMOR	Próprio	MOBILIZAÇÃO E DESMOBILIZAÇÃO	und	0,00	R\$ 78.730,08	R\$ 98.286,63	R\$ 0,00	0,00 %
2.0			CAPTAÇÃO					R\$ 84.465,32	46,68 %
2.1	PROJ. POÇO	Próprio	PERFURAÇÃO DE POÇO TUBULAR	und	1,00	R\$ 67.658,76	R\$ 84.465,32	R\$ 84.465,32	46,68 %
3.0			RECALQUE					R\$ 60.677,96	33,53 %
3.1	COMP. 03	SINAPI	CERCA COM MOURÕES DE CONCRETO, SEÇÃO "T" PONTA INCLINADA, 10X10 CM, ESPAÇAMENTO DE 2,5 M, CRAVADOS 0,5 M, COM 11 FIOS DE ARAME FARPADO Nº 14 - INCLUSO PORTÃO DE ABRIR (2,00 X 3,00 m) - FORNECIMENTO E INSTALAÇÃO	und	1,00	R\$ 2.034,73	R\$ 2.540,16	R\$ 2.540,16	1,40 %
3.2	COMP. 04	Próprio	ENTRADA DE ENERGIA ELÉTRICA EM BAIXA TENSÃO	und	1,00	R\$ 4.053,89	R\$ 5.060,88	R\$ 5.060,88	2,80 %
3.3	COMP. 05	Próprio	AQUISIÇÃO E INSTALAÇÃO DE DOSADOR DE CLORO	und	0,00	R\$ 1.315,93	R\$ 1.642,81	R\$ 0,00	0,00 %
3.4	COMP. 06	Próprio	CASA DE ABRIGO DO QUADRO DE COMANDO DA BOMBA E BARRILETE COM 5,29 m², COM INSTALAÇÃO ELÉTRICA MONOFÁSICA	und	1,00	R\$ 18.266,19	R\$ 22.803,51	R\$ 22.803,51	12,60 %
3.5	COMP. 07	Próprio	INSTALAÇÃO ELÉTRICA DA CASA DE ABRIGO	und	1,00	R\$ 1.082,78	R\$ 1.351,74	R\$ 1.351,74	0,75 %
3.6	COMP. 08	Próprio	Sistema Fotovoltaico	und	0,00	R\$ 48.697,29	R\$ 59.264,88	R\$ 0,00	0,00 %
3.7	PROJ. POÇO	Próprio	Aquisição e instalação de equipamentos de bombeamento, recalque/barrilete e conexões para interligação com o reservatório	und	1,00	R\$ 23.167,21	R\$ 28.921,67	R\$ 28.921,67	15,98 %
4.0			ADUÇÃO					R\$ 2.335,70	1,29 %
4.1	90099	SINAPI	ESCAVAÇÃO MECANIZADA DE VALA COM PROF. ATÉ 1,5 M (MÉDIA MONTANTE E JUSANTE/UMA COMPOSIÇÃO POR TRECHO), RETROESCAV. (0,26 M3), LARG. MENOR QUE 0,8 M, EM SOLO DE 1A CATEGORIA, EM LOCAIS COM ALTO NÍVEL DE INTERFERÊNCIA. AF_09/2024	m³	10,08	R\$ 14,94	R\$ 18,65	R\$ 187,99	0,10 %

4.2	102326	SINAPI	ESCAVAÇÃO MECANIZADA DE VALA COM PROF. ATÉ 1,5 M (MÉDIA MONTANTE E JUSANTE/UMA COMPOSIÇÃO POR TRECHO), RETROESCAV. (0,26 M3), LARGURA MENOR QUE 0,8 M, EM SOLO DE 2ª CATEGORIA, EM LOCAIS COM BAIXO NÍVEL DE INTERFERÊNCIA. AF_09/2024	m³	3,60	R\$ 11,76	R\$ 14,68	R\$ 52,85	0,03 %
4.3	C5012	SEINFRA	ESCAVAÇÃO DE VALA EM MATERIAL DE 3ª CATEGORIA COM ESCAVADEIRA E ROMPEDOR HIDRÁULICO DE 1700KG	m³	0,00	R\$ 85,85	R\$ 107,18	R\$ 0,00	0,00 %
4.4	COMP.09	Próprio	ASSENTAMENTO, FORNECIMENTO, CARGA, TRANSPORTE, DESCARGA DE TUBOS E PEÇAS ATÉ 15KM DE TUBOS DE PVC PBA CLASSE 15,00MM DIÂMETRO NOMIAL DE 50MM, INCLUSIVE CONEXÕES.	m	30,00	R\$ 35,16	R\$ 43,89	R\$ 1.316,70	0,73 %
4.5	COMP. 10	Próprio	ASSENTAMENTO, FORNECIMENTO, CARGA, TRANSPORTE, DESCARGA DE TUBOS E PEÇAS ATÉ 15KM DE TUBOS DE PVC PBA CLASSE 15,00MM DIÂMETRO NOMIAL DE 75MM, INCLUSIVE CONEXÕES.	m	0,00	R\$ 64,06	R\$ 79,97	R\$ 0,00	0,00 %
4.6	COMP.11	Próprio	BLOCO DE ANCORAGEM	m³	0,00	R\$ 976,69	R\$ 1.219,30	R\$ 0,00	0,00 %
4.7	93378	SINAPI	REATERRO MECANIZADO DE VALA COM RETROESCAVADEIRA (CAPACIDADE DA CAÇAMBA DA RETRO: 0,26 M³/POTÊNCIA: 88 HP), LARGURA ATÉ 0,8 M, PROFUNDIDADE ATÉ 1,5 M, COM SOLO (SEM SUBSTITUIÇÃO) DE 1ª CATEGORIA, COM COMPACTADOR DE SOLOS DE PERCUSSÃO. AF_08/2023	m³	11,52	R\$ 22,98	R\$ 28,69	R\$ 330,51	0,18 %
4.8	94316	SINAPI	ATERRO MECANIZADO DE VALA COM RETROESCAVADEIRA (CAPACIDADE DA CAÇAMBA DA RETRO: 0,26 M³ / POTÊNCIA: 88 HP), LARGURA ATÉ 1,5 M, PROFUNDIDADE ATÉ 1,5 M, COM SOLO ARGILO-ARENOSO. AF_08/2023	m³	2,88	R\$ 71,49	R\$ 89,25	R\$ 257,04	0,14 %
4.9	6465	ORSE	Teste hidrostático em rede de água / adutora	m	30,00	R\$ 0,51	R\$ 0,64	R\$ 19,20	0,01 %
4.10	5109	ORSE	Locação e Nivelamento de Redes de Água e Adutoras	m	30,00	R\$ 1,12	R\$ 1,40	R\$ 42,00	0,02 %
4.11	100977	SINAPI	CARGA, MANOBRA E DESCARGA DE SOLOS E MATERIAIS GRANULARES EM CAMINHÃO BASCULANTE 6 M³ - CARGA COM ESCAVADEIRA HIDRÁULICA (CAÇAMBA DE 1,20 M³ / 155 HP) E DESCARGA LIVRE (UNIDADE: M3). AF_07/2020	m³	13,68	R\$ 7,58	R\$ 9,46	R\$ 129,41	0,07 %
4.12	7076	ORSE	Fornecimento de ventosa triplíce função, pn 25, diam = 50mm	und	0,00	R\$ 1.914,89	R\$ 2.390,55	R\$ 0,00	0,00 %
4.13	7077	ORSE	Fornecimento de ventosa triplíce função, pn 25, diam = 75mm	und	0,00	R\$ 2.690,19	R\$ 3.358,43	R\$ 0,00	0,00 %
4.14	5962	ORSE	Caixa para ventosa para diâmetro de 50 a 150mm (mv-04-326)	und	0,00	R\$ 1.330,26	R\$ 1.660,70	R\$ 0,00	0,00 %
5.0			RESERVAÇÃO					R\$ 31.298,84	17,30 %
5.1	210111	SBC	LIMPEZA E CAPINA EM VEGETACAO-REMOCAO/BOTA-FORA ATE 20m	m²	100,00	R\$ 29,44	R\$ 36,75	R\$ 3.675,00	2,03 %
5.2	COMP. 03	SINAPI	CERCA COM MOURÕES DE CONCRETO, SEÇÃO "T" PONTA INCLINADA, 10X10 CM, ESPAÇAMENTO DE 2,5 M, CRAVADOS 0,5 M, COM 11 FIOS DE ARAME FARPADO Nº 14 - INCLUSO PORTÃO DE ABRIR (2,00 X 3,00 m) - FORNECIMENTO E INSTALAÇÃO	und	1,00	R\$ 2.034,73	R\$ 2.540,16	R\$ 2.540,16	1,40 %
5.3	COMP.12	Próprio	Reservatório de 5 m³ fibra em base de concreto pré-moldado de 6,00 m de altura (4,50m de altura livre e 1,50m enterrado) com 2 pilares e 01 laje, calçada, fundação e instalado, com logomarca da SETRE, não inclui o transporte	und	1,00	R\$ 18.721,51	R\$ 23.371,93	R\$ 23.371,93	12,92 %

5.4	COMP.13	Próprio	Reservatório de 10 m³ fibra em base de concreto pré-moldado de 6,00 m de altura (4,50m de altura livre e 1,50m enterrado) com 3 pilares e 01 laje, calçada, fundação e instalado, com logomarca da SIDERPI, não inclui o transporte	und	0,00	R\$ 27.472,90	R\$ 34.297,17	R\$ 0,00	0,00 %
5.5	COMP.14	Próprio	FORNECIMENTOS E INSTALAÇÃO DE TUBOS E CONEXÕES PARA RESERVATÓRIO ELEVADO, INCLUINDO TUBO DN 50 MM, ADAPTADOR COM FLANGE E ANEL DE VEDAÇÃO DN 50 MM E REGISTRO DE GAVETA EM LATÃO DN 50 MM	und	1,00	R\$ 920,23	R\$ 1.148,82	R\$ 1.148,82	0,63 %
5.6	13168	ORSE	Transportes de máquinas e equipamentos por caminhão munck	km	20,00	R\$ 5,50	R\$ 6,87	R\$ 137,40	0,08 %
5.7	COMP. 15	Próprio	PINTURA LOGOTIPO DA SECRETARIA EM RESERVATÓRIO DE FIBRA DE VIDRO	und	1,00	R\$ 340,86	R\$ 425,53	R\$ 425,53	0,24 %
6.0			REDE DE DISTRIBUIÇÃO					R\$ 0,00	0,00 %
6.1	90099	SINAPI	ESCAVAÇÃO MECANIZADA DE VALA COM PROF. ATÉ 1,5 M (MÉDIA MONTANTE E JUSANTE/UMA COMPOSIÇÃO POR TRECHO), RETROESCAV. (0,26 M3), LARG. MENOR QUE 0,8 M, EM SOLO DE 1A CATEGORIA, EM LOCAIS COM ALTO NÍVEL DE INTERFERÊNCIA. AF_09/2024	m³	0,00	R\$ 14,94	R\$ 18,65	R\$ 0,00	0,00 %
6.2	102326	SINAPI	ESCAVAÇÃO MECANIZADA DE VALA COM PROF. ATÉ 1,5 M (MÉDIA MONTANTE E JUSANTE/UMA COMPOSIÇÃO POR TRECHO), RETROESCAV. (0,26 M3), LARGURA MENOR QUE 0,8 M, EM SOLO DE 2A CATEGORIA, EM LOCAIS COM BAIXO NÍVEL DE INTERFERÊNCIA. AF_09/2024	m³	0,00	R\$ 11,76	R\$ 14,68	R\$ 0,00	0,00 %
6.3	C5012	SEINFRA	ESCAVAÇÃO DE VALA EM MATERIAL DE 3ª CATEGORIA COM ESCAVADEIRA E ROMPEDOR HIDRÁULICO DE 1700KG	m³	0,00	R\$ 85,85	R\$ 107,18	R\$ 0,00	0,00 %
6.4	COMP.16	Próprio	ASSENTAMENTO, FORNECIMENTO, CARGA, TRANSPORTE, DESCARGA DE TUBOS E PEÇAS ATÉ 15KM DE TUBOS DE PVC PBA CLASSE 12, DIÂMETRO NOMIAL DE 50MM, INCLUSIVE CONEXÕES.	m	0,00	R\$ 34,26	R\$ 42,77	R\$ 0,00	0,00 %
6.5	COMP.11	Próprio	BLOCO DE ANCORAGEM	m³	0,00	R\$ 976,69	R\$ 1.219,30	R\$ 0,00	0,00 %
6.6	93378	SINAPI	REATERRO MECANIZADO DE VALA COM RETROESCAVADEIRA (CAPACIDADE DA CAÇAMBA DA RETRO: 0,26 M³/POTÊNCIA: 88 HP), LARGURA ATÉ 0,8 M, PROFUNDIDADE ATÉ 1,5 M, COM SOLO (SEM SUBSTITUIÇÃO) DE 1ª CATEGORIA, COM COMPACTADOR DE SOLOS DE PERCUSSÃO. AF_08/2023	m³	0,00	R\$ 22,98	R\$ 28,69	R\$ 0,00	0,00 %
6.7	94316	SINAPI	ATERRO MECANIZADO DE VALA COM RETROESCAVADEIRA (CAPACIDADE DA CAÇAMBA DA RETRO: 0,26 M³ / POTÊNCIA: 88 HP), LARGURA ATÉ 1,5 M, PROFUNDIDADE ATÉ 1,5 M, COM SOLO ARGILO-ARENOSO. AF_08/2023	m³	0,00	R\$ 71,49	R\$ 89,25	R\$ 0,00	0,00 %
6.8	6465	ORSE	Teste hidrostático em rede de água / adutora	m	0,00	R\$ 0,51	R\$ 0,64	R\$ 0,00	0,00 %
6.9	5109	ORSE	Locação e Nivelamento de Redes de Água e Adutoras	m	0,00	R\$ 1,12	R\$ 1,40	R\$ 0,00	0,00 %
6.10	100977	SINAPI	CARGA, MANOBRA E DESCARGA DE SOLOS E MATERIAIS GRANULARES EM CAMINHÃO BASCULANTE 6 M³ - CARGA COM ESCAVADEIRA HIDRÁULICA (CAÇAMBA DE 1,20 M³ / 155 HP) E DESCARGA LIVRE (UNIDADE: M3). AF_07/2020	m³	0,00	R\$ 7,58	R\$ 9,46	R\$ 0,00	0,00 %
6.11	7077	ORSE	Fornecimento de ventosa triplíce função, pn 25, diam = 50mm	und	0,00	R\$ 1.914,89	R\$ 2.390,55	R\$ 0,00	0,00 %
6.12	5962	ORSE	Caixa para ventosa para diâmetro de 50 a 150mm (mv-04-326)	und	0,00	R\$ 1.330,26	R\$ 1.660,70	R\$ 0,00	0,00 %

SECRETARIA DO
TRABALHO E
EMPREGO - SETRE



7.0			LIGAÇÕES DOMICILIARES					R\$ 2.175,38	1,20 %
7.1	COMP. 17	SINAPI	COMPOSIÇÃO PARAMÉTRICA DE LIGAÇÃO PREDIAL DE ÁGUA, REDE DN 50 MM	und	0,00	R\$ 602,79	R\$ 713,33	R\$ 0,00	0,00 %
7.2	COMP.18	Próprio	CHAFARIZ COM 04(QUATRO) TORNEIRAS	und	1,00	R\$ 1.810,22	R\$ 2.175,38	R\$ 2.175,38	1,20 %
								Total sem BDI	R\$ 144.948,09
								BDI	R\$ 36.005,11
								Total Geral	R\$ 180.953,20

Pablo Ojeda Torres de Carvalho
Eng. Civil/CREA-Pi: 35222
Registro Nacional: 1918564868

Obra				Bancos			B.D.I.	Encargos Sociais	
IMPLANTAÇÃO DE SISTEMAS DE ABASTECIMENTO DE ÁGUA NA ZONA RURAL DO MUNICÍPIO DE MORRO CABEÇA NO TEMPO - PI							31,16%	90,66%	
Orçamento Sintético DESONERADA									
POVOADO ENCRUZILHADA									
Item	Código	Banco	Descrição	Und	Quant.	Valor Unit	Valor Unit com BDI	Total	Peso (%)
1.0			SERVIÇOS PRELIMINARES					R\$ 0,00	0,00 %
1.1	COMP. 01	SINAPI	PLACA DE OBRA EM CHAPA DE AÇO GALVANIZADA	m²	0,00	R\$ 515,44	R\$ 676,05	R\$ 0,00	0,00 %
1.2	COMP. 02	Próprio	ADMINISTRAÇÃO LOCAL DE OBRAS	mês	0,00	R\$ 4.311,20	R\$ 5.654,57	R\$ 0,00	0,00 %
1.3	MOB E DESMOR	Próprio	MOBILIZAÇÃO E DESMOBILIZAÇÃO	und	0,00	R\$ 78.730,08	R\$ 103.262,37	R\$ 0,00	0,00 %
2.0			CAPTAÇÃO					R\$ 85.006,95	46,13 %
2.1	PROJ. POÇO	Próprio	PERFURAÇÃO DE POÇO TUBULAR	und	1,00	R\$ 64.811,43	R\$ 85.006,95	R\$ 85.006,95	46,13 %
3.0			RECALQUE					R\$ 62.004,16	33,65 %
3.1	COMP. 03	SINAPI	CERCA COM MOURÕES DE CONCRETO, SEÇÃO "T" PONTA INCLINADA, 10X10 CM, ESPAÇAMENTO DE 2,5 M, CRAVADOS 0,5 M, COM 11 FIOS DE ARAME FARPADO Nº 14 - INCLUSO PORTÃO DE ABRIR (2,00 X 3,00 m) - FORNECIMENTO E INSTALAÇÃO	und	1,00	R\$ 2.011,03	R\$ 2.637,67	R\$ 2.637,67	1,43 %
3.2	COMP. 04	Próprio	ENTRADA DE ENERGIA ELÉTRICA EM BAIXA TENSÃO	und	1,00	R\$ 4.022,05	R\$ 5.275,32	R\$ 5.275,32	2,86 %
3.3	COMP. 05	Próprio	AQUISIÇÃO E INSTALAÇÃO DE DOSADOR DE CLORO	und	0,00	R\$ 1.299,09	R\$ 1.703,89	R\$ 0,00	0,00 %
3.4	COMP. 06	Próprio	CASA DE ABRIGO DO QUADRO DE COMANDO DA BOMBA E BARRILETE COM 5,29 m², COM INSTALAÇÃO ELÉTRICA MONOFÁSICA	und	1,00	R\$ 17.665,58	R\$ 23.170,17	R\$ 23.170,17	12,57 %
3.5	COMP. 07	Próprio	INSTALAÇÃO ELÉTRICA DA CASA DE ABRIGO	und	1,00	R\$ 1.067,34	R\$ 1.399,92	R\$ 1.399,92	0,76 %
3.6	COMP. 08	Próprio	Sistema Fotovoltaico	und	0,00	R\$ 48.224,09	R\$ 60.710,86	R\$ 0,00	0,00 %
3.7	PROJ. POÇO	Próprio	Aquisição e instalação de equipamentos de bombeamento, recalque/barrilete e conexões para interligação com o reservatório	und	1,00	R\$ 22.507,92	R\$ 29.521,08	R\$ 29.521,08	16,02 %
4.0			ADUÇÃO					R\$ 2.418,86	1,31 %
4.1	90099	SINAPI	ESCAVAÇÃO MECANIZADA DE VALA COM PROF. ATÉ 1,5 M (MÉDIA MONTANTE E JUSANTE/UMA COMPOSIÇÃO POR TRECHO), RETROESCAV. (0,26 M3), LARG. MENOR QUE 0,8 M, EM SOLO DE 1A CATEGORIA, EM LOCAIS COM ALTO NÍVEL DE INTERFERÊNCIA. AF_09/2024	m³	10,08	R\$ 14,43	R\$ 18,93	R\$ 190,81	0,10 %

4.2	102326	SINAPI	ESCAVAÇÃO MECANIZADA DE VALA COM PROF. ATÉ 1,5 M (MÉDIA MONTANTE E JUSANTE/UMA COMPOSIÇÃO POR TRECHO), RETROESCAV. (0,26 M3), LARGURA MENOR QUE 0,8 M, EM SOLO DE 2ª CATEGORIA, EM LOCAIS COM BAIXO NÍVEL DE INTERFERÊNCIA. AF_09/2024	m³	3,60	R\$ 11,35	R\$ 14,89	R\$ 53,60	0,03 %
4.3	C5012	SEINFRA	ESCAVAÇÃO DE VALA EM MATERIAL DE 3ª CATEGORIA COM ESCAVADEIRA E ROMPEDOR HIDRÁULICO DE 1700KG	m³	0,00	R\$ 85,25	R\$ 111,81	R\$ 0,00	0,00 %
4.4	COMP.09	Próprio	ASSENTAMENTO, FORNECIMENTO, CARGA, TRANSPORTE, DESCARGA DE TUBOS E PEÇAS ATÉ 15KM DE TUBOS DE PVC PBA CLASSE 15,00MM DIÂMETRO NOMIAL DE 50MM, INCLUSIVE CONEXÕES.	m	30,00	R\$ 34,98	R\$ 45,88	R\$ 1.376,40	0,75 %
4.5	COMP. 10	Próprio	ASSENTAMENTO, FORNECIMENTO, CARGA, TRANSPORTE, DESCARGA DE TUBOS E PEÇAS ATÉ 15KM DE TUBOS DE PVC PBA CLASSE 15,00MM DIÂMETRO NOMIAL DE 75MM, INCLUSIVE CONEXÕES.	m	0,00	R\$ 63,88	R\$ 83,79	R\$ 0,00	0,00 %
4.6	COMP.11	Próprio	BLOCO DE ANCORAGEM	m³	0,00	R\$ 944,47	R\$ 1.238,77	R\$ 0,00	0,00 %
4.7	93378	SINAPI	REATERRO MECANIZADO DE VALA COM RETROESCAVADEIRA (CAPACIDADE DA CAÇAMBA DA RETRO: 0,26 M³/POTÊNCIA: 88 HP), LARGURA ATÉ 0,8 M, PROFUNDIDADE ATÉ 1,5 M, COM SOLO (SEM SUBSTITUIÇÃO) DE 1ª CATEGORIA, COM COMPACTADOR DE SOLOS DE PERCUSSÃO. AF_08/2023	m³	11,52	R\$ 22,04	R\$ 28,91	R\$ 333,04	0,18 %
4.8	94316	SINAPI	ATERRO MECANIZADO DE VALA COM RETROESCAVADEIRA (CAPACIDADE DA CAÇAMBA DA RETRO: 0,26 M³ / POTÊNCIA: 88 HP), LARGURA ATÉ 1,5 M, PROFUNDIDADE ATÉ 1,5 M, COM SOLO ARGILLO-ARENOSO. AF_08/2023	m³	2,88	R\$ 70,76	R\$ 92,81	R\$ 267,29	0,15 %
4.9	6465	ORSE	Teste hidrostático em rede de água / adutora	m	30,00	R\$ 0,51	R\$ 0,67	R\$ 20,10	0,01 %
4.10	5109	ORSE	Locação e Nivelamento de Redes de Água e Adutoras	m	30,00	R\$ 1,12	R\$ 1,47	R\$ 44,10	0,02 %
4.11	100977	SINAPI	CARGA, MANOBRA E DESCARGA DE SOLOS E MATERIAIS GRANULARES EM CAMINHÃO BASCULANTE 6 M³ - CARGA COM ESCAVADEIRA HIDRÁULICA (CAÇAMBA DE 1,20 M³ / 155 HP) E DESCARGA LIVRE (UNIDADE: M3). AF_07/2020	m³	13,68	R\$ 7,44	R\$ 9,76	R\$ 133,52	0,07 %
4.12	7076	ORSE	Fornecimento de ventosa triplíce função, pn 25, diam = 50mm	und	0,00	R\$ 1.914,89	R\$ 2.511,57	R\$ 0,00	0,00 %
4.13	7077	ORSE	Fornecimento de ventosa triplíce função, pn 25, diam = 75mm	und	0,00	R\$ 2.690,19	R\$ 3.528,45	R\$ 0,00	0,00 %
4.14	5962	ORSE	Caixa para ventosa para diâmetro de 50 a 150mm (mv-04-326)	und	0,00	R\$ 1.330,26	R\$ 1.744,77	R\$ 0,00	0,00 %
5.0			RESERVAÇÃO					R\$ 32.610,23	17,70 %
5.1	210111	SBC	LIMPEZA E CAPINA EM VEGETACAO-REMOCAO/BOTA-FORA ATE 20m	m²	100,00	R\$ 29,44	R\$ 38,61	R\$ 3.861,00	2,10 %
5.2	COMP. 03	SINAPI	CERCA COM MOURÕES DE CONCRETO, SEÇÃO "T" PONTA INCLINADA, 10X10 CM, ESPAÇAMENTO DE 2,5 M, CRAVADOS 0,5 M, COM 11 FIOS DE ARAME FARPADO Nº 14 - INCLUSO PORTÃO DE ABRIR (2,00 X 3,00 m) - FORNECIMENTO E INSTALAÇÃO	und	1,00	R\$ 2.011,03	R\$ 2.637,67	R\$ 2.637,67	1,43 %
5.3	COMP.12	Próprio	Reservatório de 5 m³ fibra em base de concreto pré-moldado de 6,00 m de altura (4,50m de altura livre e 1,50m enterrado) com 2 pilares e 01 laje, calçada, fundação e instalado, com logomarca da SETRE, não inclui o transporte	und	1,00	R\$ 18.567,59	R\$ 24.353,25	R\$ 24.353,25	13,22 %

5.4	COMP.13	Próprio	Reservatório de 10 m³ fibra em base de concreto pré-moldado de 6,00 m de altura (4,50m de altura livre e 1,50m enterrado) com 3 pilares e 01 laje, calçada, fundação e instalado, com logomarca da SIDERPI, não inclui o transporte	und	0,00	R\$ 27.247,35	R\$ 35.737,62	R\$ 0,00	0,00 %
5.5	COMP.14	Próprio	FORNECIMENTOS E INSTALAÇÃO DE TUBOS E CONEXÕES PARA RESERVATÓRIO ELEVADO, INCLUINDO TUBO DN 50 MM, ADAPTADOR COM FLANGE E ANEL DE VEDAÇÃO DN 50 MM E REGISTRO DE GAVETA EM LATÃO DN 50 MM	und	1,00	R\$ 908,83	R\$ 1.192,02	R\$ 1.192,02	0,65 %
5.6	13168	ORSE	Transportes de máquinas e equipamentos por caminhão munck	km	20,00	R\$ 5,50	R\$ 7,21	R\$ 144,20	0,08 %
5.7	COMP. 15	Próprio	PINTURA LOGOTIPO DA SECRETARIA EM RESERVATÓRIO DE FIBRA DE VIDRO	und	1,00	R\$ 321,81	R\$ 422,09	R\$ 422,09	0,23 %
6.0			REDE DE DISTRIBUIÇÃO					R\$ 0,00	0,00 %
6.1	90099	SINAPI	ESCAVAÇÃO MECANIZADA DE VALA COM PROF. ATÉ 1,5 M (MÉDIA MONTANTE E JUSANTE/UMA COMPOSIÇÃO POR TRECHO), RETROESCAV. (0,26 M3), LARG. MENOR QUE 0,8 M, EM SOLO DE 1A CATEGORIA, EM LOCAIS COM ALTO NÍVEL DE INTERFERÊNCIA. AF_09/2024	m³	0,00	R\$ 14,43	R\$ 18,93	R\$ 0,00	0,00 %
6.2	102326	SINAPI	ESCAVAÇÃO MECANIZADA DE VALA COM PROF. ATÉ 1,5 M (MÉDIA MONTANTE E JUSANTE/UMA COMPOSIÇÃO POR TRECHO), RETROESCAV. (0,26 M3), LARGURA MENOR QUE 0,8 M, EM SOLO DE 2A CATEGORIA, EM LOCAIS COM BAIXO NÍVEL DE INTERFERÊNCIA. AF_09/2024	m³	0,00	R\$ 11,35	R\$ 14,89	R\$ 0,00	0,00 %
6.3	C5012	SEINFRA	ESCAVAÇÃO DE VALA EM MATERIAL DE 3ª CATEGORIA COM ESCAVADEIRA E ROMPEDOR HIDRÁULICO DE 1700KG	m³	0,00	R\$ 85,25	R\$ 111,81	R\$ 0,00	0,00 %
6.4	COMP.16	Próprio	ASSENTAMENTO, FORNECIMENTO, CARGA, TRANSPORTE, DESCARGA DE TUBOS E PEÇAS ATÉ 15KM DE TUBOS DE PVC PBA CLASSE 12, DIÂMETRO NOMIAL DE 50MM, INCLUSIVE CONEXÕES.	m	0,00	R\$ 32,34	R\$ 42,42	R\$ 0,00	0,00 %
6.5	COMP.11	Próprio	BLOCO DE ANCORAGEM	m³	0,00	R\$ 944,47	R\$ 1.238,77	R\$ 0,00	0,00 %
6.6	93378	SINAPI	REATERRO MECANIZADO DE VALA COM RETROESCAVADEIRA (CAPACIDADE DA CAÇAMBA DA RETRO: 0,26 M³/POTÊNCIA: 88 HP), LARGURA ATÉ 0,8 M, PROFUNDIDADE ATÉ 1,5 M, COM SOLO (SEM SUBSTITUIÇÃO) DE 1ª CATEGORIA, COM COMPACTADOR DE SOLOS DE PERCUSSÃO. AF_08/2023	m³	0,00	R\$ 22,04	R\$ 28,91	R\$ 0,00	0,00 %
6.7	94316	SINAPI	ATERRO MECANIZADO DE VALA COM RETROESCAVADEIRA (CAPACIDADE DA CAÇAMBA DA RETRO: 0,26 M³ / POTÊNCIA: 88 HP), LARGURA ATÉ 1,5 M, PROFUNDIDADE ATÉ 1,5 M, COM SOLO ARGILÓ-ARENOSO. AF_08/2023	m³	0,00	R\$ 70,76	R\$ 92,81	R\$ 0,00	0,00 %
6.8	6465	ORSE	Teste hidrostático em rede de água / adutora	m	0,00	R\$ 0,51	R\$ 0,67	R\$ 0,00	0,00 %
6.9	5109	ORSE	Locação e Nivelamento de Redes de Água e Adutoras	m	0,00	R\$ 1,12	R\$ 1,47	R\$ 0,00	0,00 %
6.10	100977	SINAPI	CARGA, MANOBRA E DESCARGA DE SOLOS E MATERIAIS GRANULARES EM CAMINHÃO BASCULANTE 6 M³ - CARGA COM ESCAVADEIRA HIDRÁULICA (CAÇAMBA DE 1,20 M³ / 155 HP) E DESCARGA LIVRE (UNIDADE: M3). AF_07/2020	m³	0,00	R\$ 7,44	R\$ 9,76	R\$ 0,00	0,00 %
6.11	7077	ORSE	Fornecimento de ventosa tríplice função, pn 25, diam = 50mm	und	0,00	R\$ 1.914,89	R\$ 2.511,57	R\$ 0,00	0,00 %
6.12	5962	ORSE	Caixa para ventosa para diâmetro de 50 a 150mm (mv-04-326)	und	0,00	R\$ 1.330,26	R\$ 1.744,77	R\$ 0,00	0,00 %

SECRETARIA DO
TRABALHO E
EMPREGO - SETRE



7.0			LIGAÇÕES DOMICILIARES					R\$ 2.229,59	1,21 %
7.1	COMP. 17	SINAPI	COMPOSIÇÃO PARAMÉTRICA DE LIGAÇÃO PREDIAL DE ÁGUA, REDE DN 50 MM	und	0,00	R\$ 587,51	R\$ 705,53	R\$ 0,00	0,00 %
7.2	COMP.18	Próprio	CHAFARIZ COM 04(QUATRO) TORNEIRAS	und	1,00	R\$ 1.806,91	R\$ 2.229,59	R\$ 2.229,59	1,21 %
								Total sem BDI	R\$ 140.492,37
								BDI	R\$ 43.777,42
								Total Geral	R\$ 184.269,79

Pablo Ojeda Torres de Carvalho
Eng. Civil/CREA-Pi: 35222
Registro Nacional: 1918564868

Obra			Bancos			B.D.I.	Encargos Sociais
IMPLANTAÇÃO DE SISTEMAS DE ABASTECIMENTO DE ÁGUA NA ZONA RURAL DO MUNICÍPIO DE MORRO CABEÇA NO TEMPO - PI						24,84%	113,33%
Orçamento Sintético - Perfuração de um poço tubular com 120 (cento e vinte) metros de profundidade e parcialmente revestido ONERADA							
Item	Código	Descrição	Und	Quant.	Valor Unit sem BDI	Valor Unit com BDI	Total
1.0		MATERIAIS					R\$ 6.147,45
1.1	CCU	Revestimento Geomecânico Standard DN-154-S	m	35,00	R\$ 137,55	R\$ 171,72	R\$ 6.010,20
1.2	CCU	Fornecimento e Instalação de Tampa para Poço	und	1,00	R\$ 109,94	R\$ 137,25	R\$ 137,25
2.0		CAPTAÇÃO					R\$ 78.317,87
2.1	CCU	Locação do poço com estudo geológico/hidrogeológico	und	1,00	R\$ 4.666,56	R\$ 5.825,73	R\$ 5.825,73
2.2	CCU	Transporte de Perfuratriz	Km	40,00	R\$ 29,13	R\$ 36,37	R\$ 1.454,80
2.3	CCU	Transporte do Compressor e Revestimento	Km	40,00	R\$ 29,13	R\$ 36,37	R\$ 1.454,80
2.4	CCU	Perfilagem Ótica	und	0,00	R\$ 7.479,68	R\$ 9.337,63	R\$ 0,00
2.5	CCU	Perfuração em 10" (Sedimento)	m	0,00	R\$ 340,10	R\$ 424,58	R\$ 0,00
2.6	CCU	Perfuração em 8" (Sedimento)	m	34,00	R\$ 302,67	R\$ 377,85	R\$ 12.846,90
2.7	CCU	Perfuração em 8" (Diabásio)	m	0,00	R\$ 425,57	R\$ 531,28	R\$ 0,00
2.8	CCU	Perfuração em 6" (Sedimento)	m	0,00	R\$ 270,83	R\$ 338,10	R\$ 0,00
2.9	CCU	Perfuração em 6" (Diabásio)	m	86,00	R\$ 379,36	R\$ 473,59	R\$ 40.728,74
2.10	CCU	Cimentação (2,0m X 2,0m x 0,15m)	m³	0,60	R\$ 1.097,15	R\$ 1.369,68	R\$ 821,81
2.11	CCU	Laje de proteção em concreto (2,0m x 2,0m x 0,15m)	m³	0,60	R\$ 1.151,95	R\$ 1.438,09	R\$ 862,85
2.12	CCU	Desenvolvimento com bomba submersa	h	12,00	R\$ 207,25	R\$ 258,73	R\$ 3.104,76
2.13	CCU	Teste de vazão com bomba submersa	h	24,00	R\$ 207,31	R\$ 258,81	R\$ 6.211,44
2.14	CCU	Desinfecção	h	4,00	R\$ 176,50	R\$ 220,34	R\$ 881,36
2.15	CCU	Relatório Técnico	und	1,00	R\$ 2.570,82	R\$ 3.209,41	R\$ 3.209,41
2.16	CCU	Análise físico-química da água	und	1,00	R\$ 677,17	R\$ 845,38	R\$ 845,38
2.17	CCU	Análise bacteriológica de água	und	1,00	R\$ 55,98	R\$ 69,89	R\$ 69,89
TOTAL GERAL							R\$ 84.465,32

SECRETARIA DO
TRABALHO E
EMPREGO - SETRE



Obra			Bancos			B.D.I.	Encargos Sociais
IMPLANTAÇÃO DE SISTEMAS DE ABASTECIMENTO DE ÁGUA NA ZONA RURAL DO MUNICÍPIO DE MORRO CABEÇA NO TEMPO - PI						31,16%	90,66%
Orçamento Sintético - Perfuração de um poço tubular com 120 (cento e vinte) metros de profundidade e parcialmente revestido DESONERADA							
Item	Código	Descrição	Und	Quant.	Valor Unit	Valor Unit com BDI	Total
1.0		MATERIAIS					R\$ 6.422,91
1.1	CCU	Revestimento Geomecânico Standard DN-154-S	m	35,00	R\$ 136,78	R\$ 179,40	R\$ 6.279,00
1.2	CCU	Fornecimento e Instalação de Tampa para Poço	und	1,00	R\$ 109,72	R\$ 143,91	R\$ 143,91
2.0		CAPTAÇÃO					R\$ 78.584,04
2.1	CCU	Locação do poço com estudo geológico/hidrogeológico	und	1,00	R\$ 4.222,56	R\$ 5.538,31	R\$ 5.538,31
2.2	CCU	Transporte de Perfuratriz	Km	40,00	R\$ 29,02	R\$ 38,06	R\$ 1.522,40
2.3	CCU	Transporte do Compressor e Revestimento	Km	40,00	R\$ 29,02	R\$ 38,06	R\$ 1.522,40
2.4	CCU	Perfilagem Ótica	und	0,00	R\$ 6.780,96	R\$ 8.893,91	R\$ 0,00
2.5	CCU	Perfuração em 10" (Sedimento)	m	0,00	R\$ 324,53	R\$ 425,65	R\$ 0,00
2.6	CCU	Perfuração em 8" (Sedimento)	m	34,00	R\$ 288,80	R\$ 378,79	R\$ 12.878,86
2.7	CCU	Perfuração em 8" (Diabásio)	m	0,00	R\$ 405,83	R\$ 532,29	R\$ 0,00
2.8	CCU	Perfuração em 6" (Sedimento)	m	0,00	R\$ 258,38	R\$ 338,89	R\$ 0,00
2.9	CCU	Perfuração em 6" (Diabásio)	m	86,00	R\$ 361,57	R\$ 474,24	R\$ 40.784,64
2.10	CCU	Cimentação (2,0m X 2,0m x 0,15m)	m³	0,60	R\$ 1.091,19	R\$ 1.431,20	R\$ 858,72
2.11	CCU	Laje de proteção em concreto (2,0m x 2,0m x 0,15m)	m³	0,60	R\$ 1.141,85	R\$ 1.497,65	R\$ 898,59
2.12	CCU	Desenvolvimento com bomba submersa	h	12,00	R\$ 201,60	R\$ 264,42	R\$ 3.173,04
2.13	CCU	Teste de vazão com bomba submersa	h	24,00	R\$ 201,66	R\$ 264,50	R\$ 6.348,00
2.14	CCU	Desinfecção	h	4,00	R\$ 170,14	R\$ 223,16	R\$ 892,64
2.15	CCU	Relatório Técnico	und	1,00	R\$ 2.443,46	R\$ 3.204,84	R\$ 3.204,84
2.16	CCU	Análise físico-química da água	und	1,00	R\$ 677,17	R\$ 888,18	R\$ 888,18
2.17	CCU	Análise bacteriológica de água	und	1,00	R\$ 55,98	R\$ 73,42	R\$ 73,42
TOTAL GERAL							R\$ 85.006,95

Paulo Otávio Torres de Carvalho
Eng. Civil/CREA-PI: 35222
Registro Nacional: 1918564868

SECRETARIA DO
TRABALHO E
EMPREGO - SETRE



Obra			Bancos		B.D.I.		Encargos Sociais
IMPLANTAÇÃO DE SISTEMAS DE ABASTECIMENTO DE ÁGUA NA ZONA RURAL DO MUNICÍPIO DE MORRO CABEÇA NO TEMPO - PI			SINAPI - 09/2025 - Piauí CAESB - 04/2024 ORSE - 08/2025 - Sergipe SEINFRA - 028 - Ceará		24,84%		113,33%
Orçamento Sintético - Instalação do poço tubular ONERADA							
Item	Código	Descrição	Und	Quant.	Valor Unit	Valor Unit com BDI	Total
1.0		SERVIÇOS					
1.1	CCU	Fornecimento e Instalação de Bomba submersa de 1,5 CV, Monofásica, 220 V, vazão de 4,00 m³/h, com motor rebominável e lubrificado com água	und	1,00	R\$ 4.602,49	R\$ 5.745,75	R\$ 5.745,75
1.2	CCU	Fornecimento e Instalação de Pannel de Comando Elétrico de 1,5 CV, Monofásico, partida direta, completo	und	1,00	R\$ 4.817,04	R\$ 6.013,59	R\$ 6.013,59
1.3	CCU	Fornecimento e instalação de Tubo edutor PVC de 1.1/2" com luva	m	76,00	R\$ 59,29	R\$ 74,02	R\$ 5.625,52
1.4	CCU	Fornecimento e Instalação de Cabo Chato submerso trifásico de 3 x 6 mm²	m	86,00	R\$ 70,02	R\$ 87,41	R\$ 7.517,26
1.5	CCU	Barrilete (curvas e conexões)	und	1,00	R\$ 2.716,72	R\$ 3.391,55	R\$ 3.391,55
1.6	CCU	Transporte de equipamentos	Km	40,00	R\$ 12,58	R\$ 15,70	R\$ 628,00
TOTAL SEM BDI							R\$ 23.167,21
TOTAL GERAL							R\$ 28.921,67

Pablo Ojeda Torres de Carvalho
Eng. Civil/CREA-PI: 35222
Registro Nacional: 1918564868

Obra			Bancos		B.D.I.		Encargos Sociais
IMPLANTAÇÃO DE SISTEMAS DE ABASTECIMENTO DE ÁGUA NA ZONA RURAL DO MUNICÍPIO DE MORRO CABEÇA NO TEMPO - PI			SINAPI - 09/2025 - Piauí CAESB - 04/2024 ORSE - 08/2025 - Sergipe SEINFRA - 028 - Ceará		31,16%		90,66%
Orçamento Sintético - Instalação do poço tubular DESONERADA							
Item	Código	Descrição	Und	Quant.	Valor Unit	Valor Unit com BDI	Total
1.0		SERVIÇOS					
1.1	CCU	Fornecimento e Instalação de Bomba submersa de 1,5 CV, Monofásica, 220 V, vazão de 4,00 m³/h, com motor rebominável e lubrificado com água	und	1,00	R\$ 4.597,72	R\$ 6.030,37	R\$ 6.030,37
1.2	CCU	Fornecimento e Instalação de Pannel de Comando Elétrico de 1,5 CV, Monofásico, partida direta, completo	und	1,00	R\$ 4.597,04	R\$ 6.029,48	R\$ 6.029,48
1.3	CCU	Fornecimento e instalação de Tubo edutor PVC de 1.1/2" com luva	m	76,00	R\$ 58,39	R\$ 76,58	R\$ 5.820,08
1.4	CCU	Fornecimento e Instalação de Cabo Chato submerso trifásico de 3 x 6 mm²	m	86,00	R\$ 66,47	R\$ 87,18	R\$ 7.497,48
1.5	CCU	Barrilete (curvas e conexões)	und	1,00	R\$ 2.665,50	R\$ 3.496,07	R\$ 3.496,07
1.6	CCU	Transporte de equipamentos	Km	40,00	R\$ 12,34	R\$ 16,19	R\$ 647,60
TOTAL SEM BDI							R\$ 22.507,92
TOTAL GERAL							R\$ 29.521,08

IMPLANTAÇÃO DE SISTEMAS DE ABASTECIMENTO DE ÁGUA NA ZONA RURAL DO MUNICÍPIO DE MORRO CABEÇA NO TEMPO - PI

MEMÓRIA DE CÁLCULO

POVOADO ENCRUZILHADA

ITEM	CÓDIGO	FONTE	DESCRIÇÃO	UNID.	QUANT.	COEF.	COMP. (m)	LARG. (m)	ALT. (m)	ÁREA (m²)	VOL. (m³)	PARCIAL	TOTAL
SERVIÇOS PRELIMINARES													
1													
1.1	COMP. 01	SINAPI	PLACA DE OBRA EM CHAPA DE AÇO GALVANIZADA	m²	0,00		3,60	1,80				0,00	0,00
1.2	COMP. 02	Próprio	ADMINISTRAÇÃO LOCAL DE OBRAS	mês	0,00							0,00	0,00
1.3	MOB E DESMOB	Próprio	MOBILIZAÇÃO E DESMOBILIZAÇÃO	und	0,00							0,00	0,00
CAPTAÇÃO													
2													
2.1	PROJ. POÇO	Próprio	PERFURAÇÃO DE POÇO TUBULAR	und	1,00							1,00	1,00
RECALQUE													
3													
3.1	COMP. 03	SINAPI	CERCA COM MOURÕES DE CONCRETO, SEÇÃO "T" PONTA INCLINADA, 10X10 CM, ESPAÇAMENTO DE 2,5 M, CRAVADOS 0,5 M, COM 11 FIOS DE ARAME FARPADO Nº 14 - INCLUSO PORTÃO DE ABRIR (2,00 X 3,00 m) - FORNECIMENTO E INSTALAÇÃO	und	1,00							1,00	1,00
3.2	COMP. 04	Próprio	ENTRADA DE ENERGIA ELÉTRICA EM BAIXA TENSÃO	und	1,00							1,00	1,00
3.3	COMP. 05	Próprio	AQUISIÇÃO E INSTALAÇÃO DE DOSADOR DE CLORO	und	0,00							0,00	0,00
3.4	COMP. 06	Próprio	CASA DE ABRIGO DO QUADRO DE COMANDO DA BOMBA E BARRILETE COM 5,29 m², COM INSTALAÇÃO ELÉTRICA MONOFÁSICA	und	1,00							1,00	1,00
3.5	COMP. 07	Próprio	INSTALAÇÃO ELÉTRICA DA CASA DE ABRIGO	und	1,00							1,00	1,00
3.6	COMP. 08	Próprio	Sistema Fotovoltaico	und	0,00							0,00	0,00
3.7	PROJ. POÇO	Próprio	Aquisição e instalação de equipamentos de bombeamento, recalque/barrilete e conexões para interligação com o reservatório	und	1,00							1,00	1,00
ADUÇÃO													
4													
4.1	90099	SINAPI	ESCAVAÇÃO MECANIZADA DE VALA COM PROF. ATÉ 1,5 M (MÉDIA MONTANTE E JUSANTE/UMA COMPOSIÇÃO POR TRECHO), RETROESCAV. (0,26 M3), LARG. MENOR QUE 0,8 M, EM SOLO DE 1ª CATEGORIA, EM LOCAIS COM ALTO NÍVEL DE INTERFERÊNCIA. AF 09/2024	m³	1,00	70,00%	30,00	0,60	0,80		14,40	10,08	10,08
4.2	102326	SINAPI	ESCAVAÇÃO MECANIZADA DE VALA COM PROF. ATÉ 1,5 M (MÉDIA MONTANTE E JUSANTE/UMA COMPOSIÇÃO POR TRECHO), RETROESCAV. (0,26 M3), LARGURA MENOR QUE 0,8 M, EM SOLO DE 2ª CATEGORIA, EM LOCAIS COM BAIXO NÍVEL DE INTERFERÊNCIA. AF 09/2024	m³	1,00	25,00%	30,00	0,60	0,80		14,40	3,60	3,60
4.3	C5012	SEINFRA	ESCAVAÇÃO DE VALA EM MATERIAL DE 3ª CATEGORIA COM ESCAVADEIRA E ROMPEDOR HIDRÁULICO DE 1700KG	m³	0,00	5,00%	30,00	0,60	0,80		14,40	0,00	0,00
4.4	COMP.09	Próprio	ASSENTAMENTO, FORNECIMENTO, CARGA, TRANSPORTE, DESCARGA DE TUBOS E PEÇAS ATÉ 15KM DE TUBOS DE PVC PBA CLASSE 15,00MM DIÂMETRO NOMIAL DE 50MM, INCLUSIVE CONEXÕES.	m	1,00	30,00						30,00	30,00
4.5	COMP. 10	Próprio	ASSENTAMENTO, FORNECIMENTO, CARGA, TRANSPORTE, DESCARGA DE TUBOS E PEÇAS ATÉ 15KM DE TUBOS DE PVC PBA CLASSE 15,00MM DIÂMETRO NOMIAL DE 75MM, INCLUSIVE CONEXÕES.	m	0,00	30,00						0,00	0,00
4.6	COMP.11	Próprio	BLOCO DE ANCORAGEM	m³	0,00		0,25	0,25	0,25		0,02	0,00	0,00
4.7	93378	SINAPI	REATERRO MECANIZADO DE VALA COM RETROESCAVADEIRA (CAPACIDADE DA CAÇAMBA DA RETRO: 0,26 M³/POTÊNCIA: 88 HP), LARGURA ATÉ 0,8 M, PROFUNDIDADE ATÉ 1,5 M, COM SOLO (SEM SUBSTITUIÇÃO) DE 1ª CATEGORIA, COM COMPACTADOR DE SOLOS DE PERCUSSÃO. AF 08/2023	m³	1,00	80,00%	30,00	0,60	0,80		14,40	11,52	11,52
4.8	94316	SINAPI	ATERRO MECANIZADO DE VALA COM RETROESCAVADEIRA (CAPACIDADE DA CAÇAMBA DA RETRO: 0,26 M³ / POTÊNCIA: 88 HP), LARGURA ATÉ 1,5 M, PROFUNDIDADE ATÉ 1,5 M, COM SOLO ARGILO-ARENOSO. AF 08/2023	m³	1,00	20,00%	30,00	0,60	0,80		14,40	2,88	2,88
4.9	6465	ORSE	Teste hidrostático em rede de água / adutora	m	1,00	30,00							30,00
4.10	5109	ORSE	Locação e Nivelamento de Redes de Água e Adutoras	m	1,00	30,00							30,00
4.11	100977	SINAPI	CARGA, MANOBRA E DESCARGA DE SOLOS E MATERIAIS GRANULARES EM CAMINHÃO BASCULANTE 6 M³ - CARGA COM ESCAVADEIRA HIDRÁULICA (CAÇAMBA DE 1,20 M³ / 155 HP) E DESCARGA LIVRE (UNIDADE: M3). AF 07/2020	m³	1,00							13,68	13,68
4.12	7076	ORSE	Fornecimento de ventosa triplíce função, pn 25, diam = 50mm	und	0,00							0,00	0,00
4.13	7077	ORSE	Fornecimento de ventosa triplíce função, pn 25, diam = 75mm	und	0,00							0,00	0,00
4.14	5962	ORSE	Caixa para ventosa para diâmetro de 50 a 150mm (mv-04-326)	und	0,00							0,00	0,00

5	RESERVAÇÃO												
5.1	210111	SBC	LIMPEZA E CAPINA EM VEGETACAO-REMOCAO/BOTA-FORA ATE 20m	m²	1,00		10,00	10,00			100,00	100,00	100,00
5.2	COMP. 03	SINAPI	CERCA COM MOURÕES DE CONCRETO, SEÇÃO "T" PONTA INCLINADA, 10X10 CM, ESPAÇAMENTO DE 2,5 M, CRAVADOS 0,5 M, COM 11 FIOS DE ARAME FARPADO Nº 14 - INCLUSO PORTÃO DE ABRIR (2,00 X 3,00 m) - FORNECIMENTO E INSTALAÇÃO	und	1,00								1,00
5.3	COMP.12	Próprio	Reservatório de 5 m³ fibra em base de concreto pré-moldado de 6,00 m de altura (4,50m de altura livre e 1,50m enterrado) com 2 pilares e 01 laje, calçada, fundação e instalado, com logomarca da SETRE, não inclui o transporte	und	1,00								1,00
5.4	COMP.13	Próprio	Reservatório de 10 m³ fibra em base de concreto pré-moldado de 6,00 m de altura (4,50m de altura livre e 1,50m enterrado) com 3 pilares e 01 laje, calçada, fundação e instalado, com logomarca da SIDERPI, não inclui o transporte	und	0,00								0,00
5.4	COMP.14	Próprio	FORNECIMENTOS E INSTALAÇÃO DE TUBOS E CONEXÕES PARA RESERVATÓRIO ELEVADO, INCLUINDO TUBO DN 50 MM, ADAPTADOR COM FLANGE E ANEL DE VEDAÇÃO DN 50 MM E REGISTRO DE GAVETA EM LATÃO DN 50 MM	und	1,00								1,00
5.5	13168	ORSE	Transportes de máquinas e equipamentos por caminhão muncK	km	20,00	DISTANCIA IDA E VOLTA NAS ZONAS RURAIS DO MUNICÍPIO							20,00
5.6	COMP. 15	Próprio	PINTURA LOGOTIPO DA SECRETARIA EM RESERVATÓRIO DE FIBRA DE VIDRO	und	1,00								1,00
6	DISTRIBUIÇÃO												
6.1	90099	SINAPI	ESCAVAÇÃO MECANIZADA DE VALA COM PROF. ATÉ 1,5 M (MÉDIA MONTANTE E JUSANTE/UMA COMPOSIÇÃO POR TRECHO), RETROESCAV. (0,26 M3), LARG. MENOR QUE 0,8 M, EM SOLO DE 1ª CATEGORIA, EM LOCAIS COM ALTO NÍVEL DE INTERFERÊNCIA. AF 09/2024	m³	1,00	70,00%	0,00	0,60	0,80		0,00	0,00	0,00
6.2	102326	SINAPI	ESCAVAÇÃO MECANIZADA DE VALA COM PROF. ATÉ 1,5 M (MÉDIA MONTANTE E JUSANTE/UMA COMPOSIÇÃO POR TRECHO), RETROESCAV. (0,26 M3), LARGURA MENOR QUE 0,8 M, EM SOLO DE 2ª CATEGORIA, EM LOCAIS COM BAIXO NÍVEL DE INTERFERÊNCIA. AF 09/2024	m³	1,00	30,00%	0,00	0,60	0,80		0,00	0,00	0,00
6.3	C5012	SEINFRA	ESCAVAÇÃO DE VALA EM MATERIAL DE 3ª CATEGORIA COM ESCAVADEIRA E ROMPEDOR HIDRÁULICO DE 1700KG	m³	0,00	5,00%	0,00	0,60	0,80		0,00	0,00	0,00
6.4	COMP.16	Próprio	ASSENTAMENTO, FORNECIMENTO, CARGA, TRANSPORTE, DESCARGA DE TUBOS E PEÇAS ATÉ 15KM DE TUBOS DE PVC PBA CLASSE 12, DIÂMETRO NOMIAL DE 50MM, INCLUSIVE CONEXÕES.	m	1,00	0,00						0,00	0,00
6.5	COMP.11	Próprio	BLOCO DE ANCORAGEM	m³	0,00		0,25	0,25	0,25		0,02	0,00	0,00
6.6	93378	SINAPI	REATERRO MECANIZADO DE VALA COM RETROESCAVADEIRA (CAPACIDADE DA CAÇAMBA DA RETRO: 0,26 M³/POTÊNCIA: 88 HP), LARGURA ATÉ 0,8 M, PROFUNDIDADE ATÉ 1,5 M, COM SOLO (SEM SUBSTITUIÇÃO) DE 1ª CATEGORIA, COM COMPACTADOR DE SOLOS DE PERCUSSÃO. AF 08/2023	m³	1,00	80,00%	0,00	0,60	0,80		0,00	0,00	0,00
6.7	94316	SINAPI	ATERRO MECANIZADO DE VALA COM RETROESCAVADEIRA (CAPACIDADE DA CAÇAMBA DA RETRO: 0,26 M³ / POTÊNCIA: 88 HP), LARGURA ATÉ 1,5 M, PROFUNDIDADE ATÉ 1,5 M, COM SOLO ARGILO-ARENOSO. AF 08/2023	m³	1,00	20,00%	0,00	0,60	0,80		0,00	0,00	0,00
6.8	6465	ORSE	Teste hidrostático em rede de água / adutora	m	1,00	0,00							0,00
6.9	5109	ORSE	Locação e Nivelamento de Redes de Água e Adutoras	m	1,00	0,00							0,00
6.10	100977	SINAPI	CARGA, MANOBRA E DESCARGA DE SOLOS E MATERIAIS GRANULARES EM CAMINHÃO BASCULANTE 6 M³ - CARGA COM ESCAVADEIRA HIDRÁULICA (CAÇAMBA DE 1,20 M³ / 155 HP) E DESCARGA LIVRE (UNIDADE: M3). AF 07/2020	m³	1,00							0,00	0,00
6.11	7077	ORSE	Fornecimento de ventosa triplíce função, pn 25, diam = 50mm	und	0,00							0,00	0,00
6.12	5962	ORSE	Caixa para ventosa para diâmetro de 50 a 150mm (mv-04-326)	und	0,00							0,00	0,00
7	LIGAÇÕES DOMICILIARES												
7.1	COMP. 17	SINAPI	COMPOSIÇÃO PARAMÉTRICA DE LIGAÇÃO PREDIAL DE ÁGUA, REDE DN 50 MM	und	0,00							0,00	0,00
7.2	COMP.18	Próprio	CHAFARIZ COM 04(QUATRO) TORNEIRAS	und	1,00							1,00	1,00

Obra			Bancos	B.D.I.	Encargos Sociais	MESES						
IMPLANTAÇÃO DE SISTEMAS DE ABASTECIMENTO DE ÁGUA NA ZONA RURAL DO MUNICÍPIO DE MORRO CABEÇA NO TEMPO - PI			SINAPI - 09/2025 - Piauí SBC - 08/2025 - Piauí ORSE - 08/2025 - Sergipe SEINFRA - 028 - Ceará	24,84%	113,33%							
Cronograma Físico Financeiro ONERADA												
POVOADO OURO					30 DIAS		60 DIAS		90 DIAS		120 DIAS	
Item	Descrição				%	R\$	%	R\$	%	R\$	%	R\$
1.0	POVOADO OURO				R\$ 506.238,77	50,00%	R\$ 253.119,39	20,00%	R\$ 101.247,75	15,00%	R\$ 75.935,82	100,00%
2.0	POVOADO BOA ESPERANÇA				R\$ 180.953,20	50,00%	R\$ 90.476,60	20,00%	R\$ 36.190,64	15,00%	R\$ 27.142,98	100,00%
3.0	POVOADO BOA VISTA				R\$ 180.953,20	0,00%	R\$ 0,00	0,00%	R\$ 0,00	50,00%	R\$ 90.476,60	100,00%
4.0	POVOADO ENCRUZILHADA				R\$ 180.953,20	50,00%	R\$ 90.476,60	50,00%	R\$ 90.476,60	0,00%	R\$ 0,00	100,00%
Total Parcial					R\$ 1.049.098,37		R\$ 434.072,59		R\$ 227.914,99		R\$ 193.555,40	
% Parcial					100,00%	41,38%		21,72%		18,45%		
Total Geral					R\$ 1.049.098,37		R\$ 434.072,59		R\$ 661.987,58		R\$ 855.542,97	
% Geral					100,00%	41,38%		63,10%		81,55%		

Obra		Bancos	B.D.I.	Encargos Sociais	MESES							
IMPLANTAÇÃO DE SISTEMAS DE ABASTECIMENTO DE ÁGUA NA ZONA RURAL DO MUNICÍPIO DE MORRO CABEÇA NO TEMPO - PI		SINAPI - 09/2025 - Piauí SBC - 08/2025 - Piauí ORSE - 08/2025 - Sergipe SEINFRA - 028 - Ceará	31,16%	90,66%								
Cronograma Físico Financeiro DESONERADA												
POVOADO OURO				30 DIAS		60 DIAS		90 DIAS		120 DIAS		
Item	Descrição			%	R\$	%	R\$	%	R\$	%	R\$	
1.0	POVOADO OURO			R\$ 521.524,54	50,00%	R\$ 260.762,27	20,00%	R\$ 104.304,91	15,00%	R\$ 78.228,68	15,00%	R\$ 78.228,68
2.0	POVOADO BOA ESPERANÇA			R\$ 184.269,79	50,00%	R\$ 92.134,90	20,00%	R\$ 36.853,96	15,00%	R\$ 27.640,47	15,00%	R\$ 27.640,47
3.0	POVOADO BOA VISTA			R\$ 184.269,79	0,00%	R\$ 0,00	0,00%	R\$ 0,00	50,00%	R\$ 92.134,90	50,00%	R\$ 92.134,90
4.0	POVOADO ENCRUZILHADA			R\$ 184.269,79	50,00%	R\$ 92.134,90	50,00%	R\$ 92.134,90	0,00%	R\$ 0,00	0,00%	R\$ 0,00
Total Parcial				R\$ 1.074.333,91		R\$ 445.032,06		R\$ 233.293,76		R\$ 198.004,04		R\$ 198.004,04
% Parcial				100,00%	41,42%		21,72%		18,43%		18,43%	
Total Geral				R\$ 1.074.333,91		R\$ 445.032,06		R\$ 678.325,82		R\$ 876.329,87		R\$ 1.074.333,91
% Geral				100,00%	41,42%		63,14%		81,57%		100,00%	

Composições Analíticas com Preço Unitário				Bancos	B.D.I.		Encargos Sociais	
IMPLANTAÇÃO DE SISTEMAS DE ABASTECIMENTO DE ÁGUA NA ZONA RURAL DO MUNICÍPIO DE MORRO CABEÇA NO TEMPO - PI				SINAPI - 09/2025 - Piauí SBC - 08/2025 - Piauí ORSE - 08/2025 - Sergipe SEINFRA - 028 - Ceará	24,84%		113,33%	
Composições Analíticas com Preço Unitário								
Composições Principais								
	Código	Banco	Descrição	Tipo	Und	Quant.	Valor Unit	Total
Composição	COMP. 01	SINAPI	PLACA DE OBRA EM CHAPA DE AÇO GALVANIZADA	Sinalização Vertical Viária	m²	1,0000000	520,94	520,94
Composição Auxiliar	88262	SINAPI	CARPINTEIRO DE FORMAS COM ENCARGOS COMPLEMENTARES	Livro SINAPI: Cálculos e Parâmetros	h	1,0000000	26,97	26,97
Composição Auxiliar	88316	SINAPI	SERVENTE COM ENCARGOS COMPLEMENTARES	Livro SINAPI: Cálculos e Parâmetros	h	2,0000000	21,71	43,42
Composição Auxiliar	94962	SINAPI	CONCRETO MAGRO PARA LASTRO, TRAÇO 1:4,5:4,5 (EM MASSA SECA DE CIMENTO/ AREIA MÉDIA/ BRITA 1) - PREPARO MECÂNICO COM BETONEIRA 400 L	Produção de Concreto	m³	0,0100000	528,04	5,28
Insumo	4417	SINAPI	Sarrafo de madeira não aparelhada *2,5 x 7* cm, macaranduba, angelim ou equivalente da região	Material	m	1,0000000	5,44	5,44
Insumo	4491	SINAPI	Peça de madeira nativa / regional 7,5 x 7,5cm (3x3) não aparelhada (p/forma)	Material	m	4,0000000	9,85	39,40
Insumo	4813	SINAPI	PLACA DE OBRA (PARA CONSTRUCAO CIVIL) EM CHAPA GALVANIZADA *N. 22*, ADESIVADA, DE *2,4 X 1,2* M (SEM POSTES PARA FIXACAO)	Material	m²	1,0000000	400,00	400,00
Insumo	5075	SINAPI	Prego polido com cabeça 18 x 30 (2 3/4 x 10)	Material	Kg	0,0113000	38,70	0,43
	Código	Banco	Descrição	Tipo	Und	Quant.	Valor Unit	Total
Composição	COMP. 02	Próprio	ADMINISTRAÇÃO LOCAL DE OBRAS	CANT - CANTEIRO DE OBRAS	mês	1,0000000	4.784,40	4.784,40
Composição Auxiliar	90777	SINAPI	ENGENHEIRO CIVIL DE OBRA JUNIOR COM ENCARGOS COMPLEMENTARES	Livro SINAPI: Cálculos e Parâmetros	h	10,0000000	129,24	1.292,40
Composição Auxiliar	90776	SINAPI	ENCARREGADO GERAL COM ENCARGOS COMPLEMENTARES	Livro SINAPI: Cálculos e Parâmetros	h	60,0000000	35,39	2.123,40
Composição Auxiliar	90766	SINAPI	ALMOXARIFE COM ENCARGOS COMPLEMENTARES	Livro SINAPI: Cálculos e Parâmetros	h	60,0000000	22,81	1.368,60
	Código	Banco	Descrição	Tipo	Und	Quant.	Valor Unit	Total

Composição	210111	SBC	LIMPEZA E CAPINA EM VEGETACAO-REMOCAO/BOTA-FORA ATE 20m	LIMPEZA	m²	1,0000000	29,44	29,44
Insumo	99900	SBC	SERVENTE	Mão de Obra	H	2,0000000	14,72	29,44
	Código	Banco	Descrição	Tipo	Und	Quant.	Valor Unit	Total
Composição	COMP. 03	SINAPI	CERCA COM MOURÕES DE CONCRETO, SEÇÃO "T" PONTA INCLINADA, 10X10 CM, ESPAÇAMENTO DE 2,5 M, CRAVADOS 0,5 M, COM 11 FIOS DE ARAME FARPADO Nº 14 - INCLUSO PORTÃO DE ABRIR (2,00 X 3,00 m) - FORNECIMENTO E INSTALAÇÃO	Cercas, Protetores e Alambrados	und	1,0000000	2.034,73	2.034,73
Composição Auxiliar	88309	SINAPI	PEDREIRO COM ENCARGOS COMPLEMENTARES	Livro SINAPI: Cálculos e Parâmetros	h	6,0000000	27,39	164,34
Composição Auxiliar	88316	SINAPI	SERVENTE COM ENCARGOS COMPLEMENTARES	Livro SINAPI: Cálculos e Parâmetros	h	6,0000000	21,71	130,26
Composição Auxiliar	94962	SINAPI	CONCRETO MAGRO PARA LASTRO, TRAÇO 1:4,5:4,5 (EM MASSA SECA DE CIMENTO/ AREIA MÉDIA/ BRITA 1) - PREPARO MECÂNICO COM BETONEIRA 400 L. AF_05/2021	Produção de Concreto	m³	0,1000000	528,04	52,80
Insumo	36797	SINAPI	MOURAO DE CONCRETO CURVO, *10 X 10* CM, H= *2,60* M + CURVA DE 0,40 M	Material	und	12,0000000	57,34	688,08
Insumo	339	SINAPI	ARAME FARPADO GALVANIZADO, 14 BWG (2,11 MM), CLASSE 250	Material	m	400,0000000	1,32	528,00
Insumo	43130	SINAPI	ARAME GALVANIZADO 12 BWG, D = 2,76 MM (0,048 KG/M) OU 14 BWG, D = 2,11 MM (0,026 KG/M)	Material	Kg	1,0000000	21,59	21,59
Insumo	16727	SEINFRA	PORTÃO EM METALON E BARRA CHATA DE FERRO C/FECHADURA E DOBRADIÇAS, INCLUS. PINTURA ESMALTE SINTÉTICO	Material	und	1,0000000	449,66	449,66
	Código	Banco	Descrição	Tipo	Und	Quant.	Valor Unit	Total
Composição	COMP. 04	Próprio	ENTRADA DE ENERGIA ELÉTRICA EM BAIXA TENSÃO	INEL - INSTALAÇÃO ELÉTRICA/ELETRIFICAÇÃO E ILUMINAÇÃO EXTERNA	und	1,0000000	4.053,89	4.053,89
Composição Auxiliar	88264	SINAPI	ELETRICISTA COM ENCARGOS COMPLEMENTARES	Livro SINAPI: Cálculos e Parâmetros	h	8,0000000	27,74	221,92
Composição Auxiliar	88247	SINAPI	AUXILIAR DE ELETRICISTA COM ENCARGOS COMPLEMENTARES	Livro SINAPI: Cálculos e Parâmetros	h	8,0000000	22,81	182,48
Insumo	39127	SINAPI	ABRACADEIRA EM ACO PARA AMARRACAO DE ELETRODUTOS, TIPO D, COM 1/2" E CUNHA DE FIXACAO	Material	und	2,0000000	2,45	4,90
Insumo	39128	SINAPI	ABRACADEIRA EM ACO PARA AMARRACAO DE ELETRODUTOS, TIPO D, COM 3/4" E CUNHA DE FIXACAO	Material	und	4,0000000	2,68	10,72
Insumo	39208	SINAPI	ARRUELA EM ALUMINIO, COM ROSCA, DE 1/2", PARA ELETRODUTO	Material	und	1,0000000	0,51	0,51
Insumo	39209	SINAPI	ARRUELA EM ALUMINIO, COM ROSCA, DE 3/4", PARA ELETRODUTO	Material	und	1,0000000	0,60	0,60

SECRETARIA DO
TRABALHO E
EMPREGO - SETRE



Insumo	11267	SINAPI	ARRUELA LISA, REDONDA, DE LATAO POLIDO, DIAMETRO NOMINAL 5/8", DIAMETRO EXTERNO = 34 MM, DIAMETRO DO FURO = 17 MM, ESPESSURA = *2,5* MM	Material	und	4,0000000	1,43	5,72
Insumo	39174	SINAPI	BUCHA EM ALUMINIO, COM ROSCA, DE 1/2", PARA ELETRODUTO	Material	und	1,0000000	0,95	0,95
Insumo	39175	SINAPI	BUCHA EM ALUMINIO, COM ROSCA, DE 3/4", PARA ELETRODUTO	Material	und	1,0000000	1,17	1,17
Insumo	39260	SINAPI	CABO MULTIPOLAR DE COBRE, FLEXIVEL, CLASSE 4 OU 5, ISOLACAO EM HEPR, COBERTURA EM PVC-ST2, ANTICHAMA BWF-B, 0,6/1 KV, 3 CONDUTORES DE 6 MM2	Material	m	40,0000000	22,62	904,80
Insumo	43094	SINAPI	CAIXA DE DERIVACAO PARA MEDIDOR DE ENERGIA, COM BARRAMENTO MONOFASICO, EM POLICARBONATO / TERMOPLASTICO - MODULO (PADRAO CONCESSIONARIA LOCAL)	Material	und	1,0000000	317,76	317,76
Insumo	12034	SINAPI	CURVA 180 GRAUS, DE PVC RIGIDO ROSCAVEL, DE 3/4", PARA ELETRODUTO	Material	und	1,0000000	4,52	4,52
Insumo	3378	SINAPI	HASTE DE ATERRAMENTO EM ACO COM 3,00 M DE COMPRIMENTO E DN = 3/4", REVESTIDA COM BAIXA CAMADA DE COBRE, SEM CONECTOR	Material	und	1,0000000	108,12	108,12
Insumo	416	SINAPI	GRAMPO METALICO TIPO OLHAL PARA HASTE DE ATERRAMENTO DE 3/4", CONDUTOR DE *10* A 50 MM2	Material	und	1,0000000	11,18	11,18
Insumo	1879	SINAPI	CURVA 90 GRAUS, LONGA, DE PVC RIGIDO ROSCAVEL, DE 3/4", PARA ELETRODUTO	Material	und	1,0000000	2,63	2,63
Insumo	3601	ORSE	Disjuntor monopolar 40 A, padrão DIN (linha branca), curva de disparo C, corrente de interrupção 5KA, ref.: Siemens 5SX1 ou similar.	Material	und	1,0000000	12,59	12,59
Insumo	2673	SINAPI	ELETRODUTO DE PVC RIGIDO ROSCAVEL DE 1/2 ", SEM LUVA	Material	m	2,0000000	4,16	8,32
Insumo	21128	SINAPI	ELETRODUTO EM ACO GALVANIZADO ELETROLITICO, LEVE, DIAMETRO 3/4", PAREDE DE 0,90 MM	Material	m	2,0000000	8,24	16,48
Insumo	10335	SEINFRA	CABO AÇO 3/16"	Material	m	40,0000000	4,75	190,00
Insumo	1891	SINAPI	LUVA EM PVC RIGIDO ROSCAVEL, DE 3/4", PARA ELETRODUTO	Material	und	1,0000000	1,14	1,14
Insumo	11566	SEINFRA	PARAFUSO - 8MM COM BUCHA PLASTICA	Material	und	10,0000000	0,90	9,00
Insumo	88244	Próprio	Chave de partida Altronic, para bombas de poço até 5 CV	Material	und	1,0000000	500,00	500,00
Insumo	7588	SINAPI	AUTOMATICO DE BOIA SUPERIOR / INFERIOR, *15* A / 250 V	Material	und	1,0000000	47,07	47,07

Insumo	5059	SINAPI	POSTE DE CONCRETO ARMADO DE SECAO CIRCULAR, EXTENSAO DE 9,00 M, RESISTENCIA DE 300 A 400 DAN, TIPO C-17	Material	und	1,0000000	1.491,31	1.491,31
	Código	Banco	Descrição	Tipo	Und	Quant.	Valor Unit	Total
Composição	COMP. 05	Próprio	AQUISIÇÃO E INSTALAÇÃO DE DOSADOR DE CLORO	INHI - INSTALAÇÕES HIDROS SANITÁRIAS	und	1,0000000	1.315,93	1.315,93
Composição Auxiliar	88267	SINAPI	ENCANADOR OU BOMBEIRO HIDRÁULICO COM ENCARGOS COMPLEMENTARES	Livro SINAPI: Cálculos e Parâmetros	h	4,0000000	26,67	106,68
Composição Auxiliar	88248	SINAPI	AUXILIAR DE ENCANADOR OU BOMBEIRO HIDRÁULICO COM ENCARGOS COMPLEMENTARES	Livro SINAPI: Cálculos e Parâmetros	h	4,0000000	21,82	87,28
Composição Auxiliar	95956	SINAPI	(COMPOSIÇÃO REPRESENTATIVA) EXECUÇÃO DE ESTRUTURAS DE CONCRETO ARMADO, PARA EDIFICAÇÃO HABITACIONAL UNIFAMILIAR TÉRREA (CASA EM EMPREENDIMENTOS), FCK = 25 MPA. AF_01/2017	FUES - FUNDAÇÕES E ESTRUTURAS	m³	0,0200000	2.564,84	51,29
Insumo	7065	ORSE	Hipoclorador ou dosador de soluções, com regulador p/ 6,12 ou 24 l/h	Material	und	1,0000000	647,56	647,56
Insumo	00001959	SINAPI	CURVA DE PVC 90 GRAUS, SOLDAVEL, 50 MM, COR MARROM, PARA AGUA FRIA PREDIAL	Material	und	2,0000000	13,35	26,70
Insumo	00003540	SINAPI	JOELHO PVC, SOLDAVEL, 90 GRAUS, 50 MM, COR MARROM, PARA AGUA FRIA PREDIAL	Material	und	2,0000000	5,11	10,22
Insumo	00011677	SINAPI	REGISTRO DE ESFERA, PVC, COM VOLANTE, VS, SOLDAVEL, DN 50 MM, COM CORPO DIVIDIDO	Material	und	3,0000000	73,00	219,00
Insumo	00007142	SINAPI	TE SOLDAVEL, PVC, 90 GRAUS, 50 MM, PARA AGUA FRIA PREDIAL (NBR 5648)	Material	und	2,0000000	9,87	19,74
Insumo	00009875	SINAPI	TUBO PVC, SOLDAVEL, DE 50 MM, AGUA FRIA (NBR-5648)	Material	m	2,0000000	15,80	31,60
Insumo	00010404	SINAPI	VALVULA DE RETENCAO HORIZONTAL, DE BRONZE (PN-25), 1/2", 400 PSI, TAMPA DE PORCA DE UNIAO, EXTREMIDADES COM ROSCA	Material	und	1,0000000	115,86	115,86
	Código	Banco	Descrição	Tipo	Und	Quant.	Valor Unit	Total
Composição	COMP. 06	Próprio	CASA DE ABRIGO DO QUADRO DE COMANDO DA BOMBA E BARRILETE COM 5,29 m², COM INSTALAÇÃO ELÉTRICA MONOFÁSICA	SEES - SERVIÇOS ESPECIAIS	und	1,0000000	18.266,19	18.266,19
Composição Auxiliar	98524	SINAPI	LIMPEZA MANUAL DE VEGETAÇÃO EM TERRENO COM ENXADA	Supressão Vegetal	m²	100,0000000	4,62	462,00
Composição Auxiliar	99059	SINAPI	LOCAÇÃO CONVENCIONAL DE OBRA, UTILIZANDO GABARITO DE TÁBUAS CORRIDAS PONTALETADAS A CADA 2,00M - 2 UTILIZAÇÕES	Locação de Obras	m	40,0000000	60,16	2.406,40
Composição Auxiliar	93358	SINAPI	ESCAVAÇÃO MANUAL DE VALA	Escavação de Valas	m³	1,5480000	85,87	132,92

SECRETARIA DO
TRABALHO E
EMPREGO - SETRE



Composição Auxiliar	103800	SINAPI	PEDRA ARGAMASSADA COM CIMENTO E AREIA 1:3, 40% DE ARGAMASSA EM VOLUME - AREIA E PEDRA DE MÃO COMERCIAIS - FORNECIMENTO E ASSENTAMENTO	Dissipadores de Energia	m³	2,5800000	681,19	1.757,47
Composição Auxiliar	101166	SINAPI	ALVENARIA DE EMBASAMENTO COM BLOCO ESTRUTURAL DE CERÂMICA, DE 14X19X29CM E ARGAMASSA DE ASSENTAMENTO COM PREPARO EM BETONEIRA	Alvenarias Diversas	m³	1,0320000	690,38	712,47
Composição Auxiliar	104487	SINAPI	COMPOSIÇÃO PARAMÉTRICA PARA EXECUÇÃO DE ESTRUTURAS DE CONCRETO ARMADO, PARA EDIFICAÇÃO HABITACIONAL UNIFAMILIAR TÉRREA (CASA EM EMPREENDIMENTOS), FCK = 25 MPA	FUES - FUNDAÇÕES E ESTRUTURAS	m³	1,7200000	2.617,30	4.501,75
Composição Auxiliar	104487	SINAPI	COMPOSIÇÃO PARAMÉTRICA PARA EXECUÇÃO DE ESTRUTURAS DE CONCRETO ARMADO, PARA EDIFICAÇÃO HABITACIONAL UNIFAMILIAR TÉRREA (CASA EM EMPREENDIMENTOS), FCK = 25 MPA	FUES - FUNDAÇÕES E ESTRUTURAS	m³	0,4206000	2.617,30	1.100,83
Composição Auxiliar	103323	SINAPI	ALVENARIA DE VEDAÇÃO DE BLOCOS CERÂMICOS FURADOS NA VERTICAL DE 9X19X39 CM (ESPESSURA 9 CM) E ARGAMASSA DE ASSENTAMENTO COM PREPARO MANUAL	Alvenaria de Vedação	m²	20,4700000	63,47	1.299,23
Composição Auxiliar	101162	SINAPI	ALVENARIA DE VEDAÇÃO COM ELEMENTO VAZADO DE CERÂMICA (COBOGÓ) DE 7X20X20CM E ARGAMASSA DE ASSENTAMENTO COM PREPARO EM BETONEIRA	Alvenarias Diversas	m²	1,5000000	161,91	242,86
Composição Auxiliar	92539	SINAPI	TRAMA DE MADEIRA COMPOSTA POR RIPAS, CAIBROS E TERÇAS PARA TELHADOS DE ATÉ 2 ÁGUAS PARA TELHA DE ENCAIXE DE CERÂMICA OU DE CONCRETO, INCLUSO TRANSPORTE VERTICAL	Estrutura e Trama para Cobertura	m²	10,8900000	64,72	704,80
Composição Auxiliar	94204	SINAPI	TELHAMENTO COM TELHA CERÂMICA CAPA-CANAL, TIPO COLONIAL, COM MAIS DE 2 ÁGUAS, INCLUSO TRANSPORTE VERTICAL	Telhamento para Cobertura	m²	10,8900000	48,64	529,68
Composição Auxiliar	101747	SINAPI	PISO EM CONCRETO 20 MPA PREPARO MECÂNICO, ESPESSURA 7CM	Pisos	m²	4,0000000	102,23	408,92
Composição Auxiliar	98679	SINAPI	PISO CIMENTADO, TRAÇO 1:3 (CIMENTO E AREIA), ACABAMENTO LISO, ESPESSURA 2,0 CM, PREPARO MECÂNICO DA ARGAMASSA	Pisos	m²	4,0000000	44,65	178,60
Composição Auxiliar	94994	SINAPI	EXECUÇÃO DE PASSEIO (CALÇADA) OU PISO DE CONCRETO COM CONCRETO MOLDADO IN LOCO, FEITO EM OBRA, ACABAMENTO CONVENCIONAL, ESPESSURA 8 CM, ARMADO	Passeios de Concreto	m²	5,6000000	109,92	615,55

Composição Auxiliar	87878	SINAPI	CHAPISCO APLICADO EM ALVENARIAS E ESTRUTURAS DE CONCRETO INTERNAS, COM COLHER DE PEDREIRO. ARGAMASSA TRAÇO 1:3 COM PREPARO MANUAL	Chapisco	m²	40,9400000	5,19	212,47
Composição Auxiliar	87529	SINAPI	MASSA ÚNICA, EM ARGAMASSA TRAÇO 1:2:8, PREPARO MECÂNICO, APLICADA MANUALMENTE EM PAREDES INTERNAS DE AMBIENTES COM ÁREA ENTRE 5M² E 10M², E = 17,5MM, COM TALISCAS	Massa Única Interna	m²	40,9400000	37,96	1.554,08
Composição Auxiliar	C1958	SEINFRA	PORTA DE FERRO COMPACTA EM CHAPA, INCLUS. BATENTES E FERRAGENS	ESQUADRIAS METÁLICAS	m²	1,6800000	395,60	664,60
Composição Auxiliar	C0588	SEINFRA	CAIAÇÃO EM DUAS DEMÃOS COM SUPERCAL	PAREDES E FORROS	m²	40,9400000	5,81	237,86
Composição Auxiliar	88489	SINAPI	PINTURA LÁTEX ACRÍLICA PREMIUM, APLICAÇÃO MANUAL EM PAREDES, DUAS DEMÃOS	Pintura Interna	m²	40,9400000	12,72	520,75
Composição Auxiliar	9537	SINAPI	LIMPEZA FINAL DA OBRA	SEDI - SERVIÇOS DIVERSOS	m²	5,2900000	4,34	22,95
	Código	Banco	Descrição	Tipo	Und	Quant.	Valor Unit	Total
Composição	COMP. 07	Próprio	INSTALAÇÃO ELÉTRICA DA CASA DE ABRIGO	INEL - INSTALAÇÃO ELÉTRICA/ELETRIFICAÇÃO E ILUMINAÇÃO EXTERNA	und	1,0000000	1.082,78	1.082,78
Composição Auxiliar	88264	SINAPI	ELETRICISTA COM ENCARGOS COMPLEMENTARES	Livro SINAPI: Cálculos e Parâmetros	h	4,0000000	27,74	110,96
Composição Auxiliar	88316	SINAPI	SERVENTE COM ENCARGOS COMPLEMENTARES	Livro SINAPI: Cálculos e Parâmetros	h	4,0000000	21,71	86,84
Insumo	00020256	SINAPI	ROLDANA PLASTICA COM PREGO, TAMANHO 30 X 30 MM, PARA INSTALACAO ELETRICA APARENTE	Material	und	8,0000000	0,25	2,00
Insumo	00001095	SINAPI	ARMAÇAO VERTICAL COM HASTE E CONTRA-PINO, EM CHAPA DE ACO GALVANIZADO 3/16", COM 2 ESTRIBOS, E 2 ISOLADORES	Material	und	1,0000000	54,67	54,67
Insumo	00003398	SINAPI	ISOLADOR DE PORCELANA, TIPO ROLDANA, DIMENSOES DE *72* X *72* MM, PARA USO EM BAIXA TENSÃO	Material	und	1,0000000	1,73	1,73
Insumo	00039686	SINAPI	CAIXA INTERNA/EXTERNA DE MEDICAO PARA 4 MEDIDORES MONOFASICOS, COM VISOR, EM CHAPA DE ACO 18 USG (PADRAO DA CONCESSIONARIA LOCAL)	Material	und	1,0000000	450,93	450,93
Insumo	00000939	SINAPI	FIO DE COBRE, SOLIDO, CLASSE 1, ISOLACAO EM PVC/A, ANTICHAMA BWF-B, 450/750V, SECAO NOMINAL 2,5 MM2	Material	m	10,0000000	2,82	28,20
Insumo	00000944	SINAPI	FIO DE COBRE, SOLIDO, CLASSE 1, ISOLACAO EM PVC/A, ANTICHAMA BWF-B, 450/750V, SECAO NOMINAL 4 MM2	Material	m	20,0000000	4,46	89,20
Insumo	00002370	SINAPI	DISJUNTOR TIPO NEMA, MONOPOLAR 10 ATE 30A, TENSÃO MÁXIMA DE 240 V	Material	und	3,0000000	10,75	32,25
Insumo	00002689	SINAPI	ELETRODUTO PVC FLEXIVEL CORRUGADO, COR AMARELA, DE 20 MM	Material	m	50,0000000	2,51	125,50

Insumo	00012128	SINAPI	INTERRUPTOR SIMPLES 10A, 250V, CONJUNTO MONTADO PARA SOBREPOR 4" X 2" (CAIXA + MODULO)	Material	und	2,0000000	11,08	22,16
Insumo	00001872	SINAPI	CAIXA DE PASSAGEM, EM PVC, DE 4" X 2", PARA ELETRODUTO FLEXIVEL CORRUGADO	Material	und	4,0000000	2,27	9,08
Insumo	00012147	SINAPI	TOMADA 2P+T 10A, 250V, CONJUNTO MONTADO PARA SOBREPOR 4" X 2" (CAIXA + MODULO)	Material	und	2,0000000	16,47	32,94
Insumo	00001870	SINAPI	CURVA 90 GRAUS, LONGA, DE PVC RIGIDO ROSCAVEL, DE 1/2", PARA ELETRODUTO	Material	und	4,0000000	2,60	10,40
Insumo	00021127	SINAPI	FITA ISOLANTE ADESIVA ANTICHAMA, USO ATE 750 V, EM ROLO DE 19 MM X 5 M	Material	und	1,0000000	3,66	3,66
Insumo	00012294	SINAPI	SOQUETE DE PORCELANA BASE E27, PARA USO AO TEMPO, PARA LAMPADAS	Material	und	2,0000000	6,68	13,36
Insumo	00038193	SINAPI	LAMPADA LED 6 W BIVOLT BRANCA, FORMATO TRADICIONAL (BASE E27)	Material	und	2,0000000	4,45	8,90
	Código	Banco	Descrição	Tipo	Und	Quant.	Valor Unit	Total
Composição	90099	SINAPI	ESCAVAÇÃO MECANIZADA DE VALA COM PROF. ATÉ 1,5 M (MÉDIA MONTANTE E JUSANTE/UMA COMPOSIÇÃO POR TRECHO), RETROESCAV. (0,26 M3), LARG. MENOR QUE 0,8 M, EM SOLO DE 1A CATEGORIA, EM LOCAIS COM ALTO NÍVEL DE INTERFERÊNCIA. AF_09/2024	Escavação de Valas	m³	1,0000000	14,94	14,94
Composição Auxiliar	5678	SINAPI	RETROESCAVADEIRA SOBRE RODAS COM CARREGADEIRA, TRAÇÃO 4X4, POTÊNCIA LÍQ. 88 HP, CAÇAMBA CARREG. CAP. MÍN. 1 M3, CAÇAMBA RETRO CAP. 0,26 M3, PESO OPERACIONAL MÍN. 6.674 KG, PROFUNDIDADE ESCAVAÇÃO MÁX. 4,37 M - CHP DIURNO. AF_06/2014	Custos Horários Produtivo e Improdutivo dos Equipamentos	CHP	0,0568205	145,56	8,27
Composição Auxiliar	5679	SINAPI	RETROESCAVADEIRA SOBRE RODAS COM CARREGADEIRA, TRAÇÃO 4X4, POTÊNCIA LÍQ. 88 HP, CAÇAMBA CARREG. CAP. MÍN. 1 M3, CAÇAMBA RETRO CAP. 0,26 M3, PESO OPERACIONAL MÍN. 6.674 KG, PROFUNDIDADE ESCAVAÇÃO MÁX. 4,37 M - CHI DIURNO. AF_06/2014	Custos Horários Produtivo e Improdutivo dos Equipamentos	CHI	0,0640929	63,23	4,05
Composição Auxiliar	88316	SINAPI	SERVENTE COM ENCARGOS COMPLEMENTARES	Livro SINAPI: Cálculos e Parâmetros	h	0,1209135	21,71	2,62
	Código	Banco	Descrição	Tipo	Und	Quant.	Valor Unit	Total
Composição	102326	SINAPI	ESCAVAÇÃO MECANIZADA DE VALA COM PROF. ATÉ 1,5 M (MÉDIA MONTANTE E JUSANTE/UMA COMPOSIÇÃO POR TRECHO), RETROESCAV. (0,26 M3), LARGURA MENOR QUE 0,8 M, EM SOLO DE 2A CATEGORIA, EM LOCAIS COM BAIXO NÍVEL DE INTERFERÊNCIA. AF_09/2024	Escavação de Valas	m³	1,0000000	11,76	11,76

SECRETARIA DO
TRABALHO E
EMPREGO - SETRE



Composição Auxiliar	5678	SINAPI	RETROESCAVADEIRA SOBRE RODAS COM CARREGADEIRA, TRAÇÃO 4X4, POTÊNCIA LÍQ. 88 HP, CAÇAMBA CARREG. CAP. MÍN. 1 M3, CAÇAMBA RETRO CAP. 0,26 M3, PESO OPERACIONAL MÍN. 6.674 KG, PROFUNDIDADE ESCAVAÇÃO MÁX. 4,37 M - CHP DIURNO. AF_06/2014	Custos Horários Produtivo e Improdutivo dos Equipamentos	CHP	0,0447661	145,56	6,51
Composição Auxiliar	5679	SINAPI	RETROESCAVADEIRA SOBRE RODAS COM CARREGADEIRA, TRAÇÃO 4X4, POTÊNCIA LÍQ. 88 HP, CAÇAMBA CARREG. CAP. MÍN. 1 M3, CAÇAMBA RETRO CAP. 0,26 M3, PESO OPERACIONAL MÍN. 6.674 KG, PROFUNDIDADE ESCAVAÇÃO MÁX. 4,37 M - CHI DIURNO. AF_06/2014	Custos Horários Produtivo e Improdutivo dos Equipamentos	CHI	0,0504956	63,23	3,19
Composição Auxiliar	88316	SINAPI	SERVENTE COM ENCARGOS COMPLEMENTARES	Livro SINAPI: Cálculos e Parâmetros	h	0,0952617	21,71	2,06
	Código	Banco	Descrição	Tipo	Und	Quant.	Valor Unit	Total
Composição	C5012	SEINFRA	ESCAVAÇÃO DE VALA EM MATERIAL DE 3ª CATEGORIA COM ESCAVADEIRA E ROMPEDOR HIDRÁULICO DE 1700KG	Escavação de Valas	m³	1,0000000	85,85	85,85
Insumo	I9402	SEINFRA	ESCAVADEIRA HIDRÁULICA C/ ROMPEDOR (CHI)	Equipamento	h	0,0000000	217,66	0,00
Insumo	I9401	SEINFRA	ESCAVADEIRA HIDRÁULICA C/ ROMPEDOR (CHP)	Equipamento	h	0,1666667	515,16	85,85
	Código	Banco	Descrição	Tipo	Und	Quant.	Valor Unit	Total
Composição	COMP.09	Próprio	ASSENTAMENTO, FORNECIMENTO, CARGA, TRANSPORTE, DESCARGA DE TUBOS E PEÇAS ATÉ 15KM DE TUBOS DE PVC PBA CLASSE 15,00MM DIÂMETRO NOMIAL DE 50MM, INCLUSIVE CONEXÕES.	ASTU - ASSENTAMENTO DE TUBOS E PEÇAS	m	1,0000000	35,16	35,16
Composição Auxiliar	88246	SINAPI	ASSENTADOR DE TUBOS COM ENCARGOS COMPLEMENTARES	Livro SINAPI: Cálculos e Parâmetros	h	0,0380000	19,63	0,74
Composição Auxiliar	88316	SINAPI	SERVENTE COM ENCARGOS COMPLEMENTARES	Livro SINAPI: Cálculos e Parâmetros	h	0,0760000	21,71	1,64
Composição Auxiliar	91377	SINAPI	CAMINHÃO TOCO, PESO BRUTO TOTAL 16.000 KG, CARGA ÚTIL MÁXIMA DE 10.685 KG, DISTÂNCIA ENTRE EIXOS 4,80 M, POTÊNCIA 189 CV EXCLUSIVE CARROCERIA - IMPOSTOS E SEGUROS. AF_06/2014	Depreciação, Juros, Impostos e Seguros, Manutenção e Materiais na Operação dos Equipamentos	h	1,0000000	3,25	3,25
Insumo	325	SINAPI	ANEL BORRACHA, PARA TUBO/CONEXAO PVC PBA, DN 50 MM, PARA REDE AGUA	Material	und	0,1700000	2,96	0,50
Insumo	20078	SINAPI	PASTA LUBRIFICANTE PARA TUBOS E CONEXOES COM JUNTA ELASTICA, EMBALAGEM DE *400* GR (USO EM PVC, ACO, POLIETILENO E OUTROS)	Material	und	0,0050000	28,74	0,14

Insumo	1930	SINAPI	CURVA DE PVC 45 GRAUS, SOLDAVEL, 50 MM, COR MARROM, PARA AGUA FRIA PREDIAL	Material	und	0,0100000	9,49	0,09
Insumo	36375	SINAPI	TUBO PVC PBA JEI, CLASSE 15, DN 50 MM, PARA REDE DE AGUA (NBR 5647)	Material	m	1,0000000	28,80	28,80
	Código	Banco	Descrição	Tipo	Und	Quant.	Valor Unit	Total
Composição	7077	ORSE	ASSENTAMENTO, FORNECIMENTO, CARGA, TRANSPORTE, DESCARGA DE TUBOS E PEÇAS ATÉ 15KM DE TUBOS DE PVC PBA CLASSE 15,00MM DIÂMETRO NOMIAL DE 75MM, INCLUSIVE CONEXÕES.	ASTU - ASSENTAMENTO DE TUBOS E PEÇAS	und	1,0000000	64,06	64,06
Composição Auxiliar	88246	SINAPI	ASSENTADOR DE TUBOS COM ENCARGOS COMPLEMENTARES	Livro SINAPI: Cálculos e Parâmetros	h	0,0380000	19,63	0,74
Composição Auxiliar	88316	SINAPI	SERVENTE COM ENCARGOS COMPLEMENTARES	Livro SINAPI: Cálculos e Parâmetros	h	0,0760000	21,71	1,64
Composição Auxiliar	91377	SINAPI	CAMINHÃO TOCO, PESO BRUTO TOTAL 16.000 KG, CARGA ÚTIL MÁXIMA DE 10.685 KG, DISTÂNCIA ENTRE EIXOS 4,80 M, POTÊNCIA 189 CV EXCLUSIVE CARROCERIA - IMPOSTOS E SEGUROS. AF_06/2014	Depreciação, Juros, Impostos e Seguros, Manutenção e Materiais na Operação dos Equipamentos	h	1,0000000	3,25	3,25
Insumo	329	SINAPI	ANEL BORRACHA, PARA TUBO/CONEXAO PVC PBA, DN 75 MM, PARA REDE AGUA	Material	und	0,1700000	8,40	1,42
Insumo	20078	SINAPI	PASTA LUBRIFICANTE PARA TUBOS E CONEXOES COM JUNTA ELASTICA, EMBALAGEM DE *400* GR (USO EM PVC, ACO, POLIETILENO E OUTROS)	Material	und	0,0050000	28,74	0,14
Insumo	1922	SINAPI	CURVA DE PVC 45 GRAUS, SOLDAVEL, 75 MM, COR MARROM, PARA AGUA FRIA PREDIAL	Material	und	0,0100000	31,68	0,31
Insumo	36376	SINAPI	TUBO PVC PBA JEI, CLASSE 15, DN 75 MM, PARA REDE DE AGUA (NBR 5647)	Material	m	1,0000000	56,56	56,56
	Código	Banco	Descrição	Tipo	Und	Quant.	Valor Unit	Total
Composição	COMP.11	Próprio	BLOCO DE ANCORAGEM	SEES - SERVIÇOS ESPECIAIS	m³	1,0000000	976,69	976,69
Composição Auxiliar	94964	SINAPI	CONCRETO FCK = 20MPA, TRAÇO 1:2,7:3 (EM MASSA SECA DE CIMENTO/ AREIA MÉDIA/ BRITA 1) - PREPARO MECÂNICO COM BETONEIRA 400 L. AF_05/2021	Produção de Concreto	m³	1,0000000	642,13	642,13
Composição Auxiliar	C1400	SEINFRA	FORMA DE TÁBUAS DE 1" DE 3A. P/FUNDAÇÕES UTIL. 5 X	FORMAS	m²	4,0000000	83,64	334,56
	Código	Banco	Descrição	Tipo	Und	Quant.	Valor Unit	Total

Composição	93378	SINAPI	REATERRO MECANIZADO DE VALA COM RETROESCAVADEIRA (CAPACIDADE DA CAÇAMBA DA RETRO: 0,26 M³/POTÊNCIA: 88 HP), LARGURA ATÉ 0,8 M, PROFUNDIDADE ATÉ 1,5 M, COM SOLO (SEM SUBSTITUIÇÃO) DE 1ª CATEGORIA, COM COMPACTADOR DE SOLOS DE PERCUSSÃO. AF_08/2023	Aterro e Reaterro de Valas	m³	1,0000000	22,98	22,98
Composição Auxiliar	5678	SINAPI	RETROESCAVADEIRA SOBRE RODAS COM CARREGADEIRA, TRAÇÃO 4X4, POTÊNCIA LÍQ. 88 HP, CAÇAMBA CARREG. CAP. MÍN. 1 M3, CAÇAMBA RETRO CAP. 0,26 M3, PESO OPERACIONAL MÍN. 6.674 KG, PROFUNDIDADE ESCAVAÇÃO MÁX. 4,37 M - CHP DIURNO. AF_06/2014	Custos Horários Produtivo e Improdutivo dos Equipamentos	CHP	0,0538000	145,56	7,83
Composição Auxiliar	5679	SINAPI	RETROESCAVADEIRA SOBRE RODAS COM CARREGADEIRA, TRAÇÃO 4X4, POTÊNCIA LÍQ. 88 HP, CAÇAMBA CARREG. CAP. MÍN. 1 M3, CAÇAMBA RETRO CAP. 0,26 M3, PESO OPERACIONAL MÍN. 6.674 KG, PROFUNDIDADE ESCAVAÇÃO MÁX. 4,37 M - CHI DIURNO. AF_06/2014	Custos Horários Produtivo e Improdutivo dos Equipamentos	CHI	0,0777000	63,23	4,91
Composição Auxiliar	5901	SINAPI	CAMINHÃO PIPA 10.000 L TRUCADO, PESO BRUTO TOTAL 23.000 KG, CARGA ÚTIL MÁXIMA 15.935 KG, DISTÂNCIA ENTRE EIXOS 4,8 M, POTÊNCIA 230 CV, INCLUSIVE TANQUE DE AÇO PARA TRANSPORTE DE ÁGUA - CHP DIURNO. AF_06/2014	Custos Horários Produtivo e Improdutivo dos Equipamentos	CHP	0,0054000	310,99	1,67
Composição Auxiliar	5903	SINAPI	CAMINHÃO PIPA 10.000 L TRUCADO, PESO BRUTO TOTAL 23.000 KG, CARGA ÚTIL MÁXIMA 15.935 KG, DISTÂNCIA ENTRE EIXOS 4,8 M, POTÊNCIA 230 CV, INCLUSIVE TANQUE DE AÇO PARA TRANSPORTE DE ÁGUA - CHI DIURNO. AF_06/2014	Custos Horários Produtivo e Improdutivo dos Equipamentos	CHI	0,0006000	71,27	0,04
Composição Auxiliar	88316	SINAPI	SERVENTE COM ENCARGOS COMPLEMENTARES	Livro SINAPI: Cálculos e Parâmetros	h	0,0734000	21,71	1,59
Composição Auxiliar	91533	SINAPI	COMPACTADOR DE SOLOS DE PERCUSSÃO (SOQUETE) COM MOTOR A GASOLINA 4 TEMPOS, POTÊNCIA 4 CV - CHP DIURNO. AF_08/2015	Custos Horários Produtivo e Improdutivo dos Equipamentos	CHP	0,1962000	35,42	6,94
	Código	Banco	Descrição	Tipo	Und	Quant.	Valor Unit	Total
Composição	94316	SINAPI	ATERRO MECANIZADO DE VALA COM RETROESCAVADEIRA (CAPACIDADE DA CAÇAMBA DA RETRO: 0,26 M³ / POTÊNCIA: 88 HP), LARGURA ATÉ 1,5 M, PROFUNDIDADE ATÉ 1,5 M, COM SOLO ARGILLO-ARENOSO. AF_08/2023	Aterro e Reaterro de Valas	m³	1,0000000	71,49	71,49

SECRETARIA DO
TRABALHO E
EMPREGO - SETRE



Composição Auxiliar	5678	SINAPI	RETROESCAVADEIRA SOBRE RODAS COM CARREGADEIRA, TRAÇÃO 4X4, POTÊNCIA LÍQ. 88 HP, CAÇAMBA CARREG. CAP. MÍN. 1 M3, CAÇAMBA RETRO CAP. 0,26 M3, PESO OPERACIONAL MÍN. 6.674 KG, PROFUNDIDADE ESCAVAÇÃO MÁX. 4,37 M - CHP DIURNO. AF_06/2014	Custos Horários Produtivo e Improdutivo dos Equipamentos	CHP	0,0382000	145,56	5,56
Composição Auxiliar	5679	SINAPI	RETROESCAVADEIRA SOBRE RODAS COM CARREGADEIRA, TRAÇÃO 4X4, POTÊNCIA LÍQ. 88 HP, CAÇAMBA CARREG. CAP. MÍN. 1 M3, CAÇAMBA RETRO CAP. 0,26 M3, PESO OPERACIONAL MÍN. 6.674 KG, PROFUNDIDADE ESCAVAÇÃO MÁX. 4,37 M - CHI DIURNO. AF_06/2014	Custos Horários Produtivo e Improdutivo dos Equipamentos	CHI	0,0551000	63,23	3,48
Composição Auxiliar	5901	SINAPI	CAMINHÃO PIPA 10.000 L TRUCADO, PESO BRUTO TOTAL 23.000 KG, CARGA ÚTIL MÁXIMA 15.935 KG, DISTÂNCIA ENTRE EIXOS 4,8 M, POTÊNCIA 230 CV, INCLUSIVE TANQUE DE AÇO PARA TRANSPORTE DE ÁGUA - CHP DIURNO. AF_06/2014	Custos Horários Produtivo e Improdutivo dos Equipamentos	CHP	0,0054000	310,99	1,67
Composição Auxiliar	5903	SINAPI	CAMINHÃO PIPA 10.000 L TRUCADO, PESO BRUTO TOTAL 23.000 KG, CARGA ÚTIL MÁXIMA 15.935 KG, DISTÂNCIA ENTRE EIXOS 4,8 M, POTÊNCIA 230 CV, INCLUSIVE TANQUE DE AÇO PARA TRANSPORTE DE ÁGUA - CHI DIURNO. AF_06/2014	Custos Horários Produtivo e Improdutivo dos Equipamentos	CHI	0,0006000	71,27	0,04
Composição Auxiliar	88316	SINAPI	SERVENTE COM ENCARGOS COMPLEMENTARES	Livro SINAPI: Cálculos e Parâmetros	h	0,0521000	21,71	1,13
Composição Auxiliar	91533	SINAPI	COMPACTADOR DE SOLOS DE PERCUSSÃO (SOQUETE) COM MOTOR A GASOLINA 4 TEMPOS, POTÊNCIA 4 CV - CHP DIURNO. AF_08/2015	Custos Horários Produtivo e Improdutivo dos Equipamentos	CHP	0,1634000	35,42	5,78
Insumo	00006079	SINAPI	ARGILA, ARGILA VERMELHA OU ARGILA ARENOSA (RETIRADA NA JAZIDA, SEM TRANSPORTE)	Material	m³	1,3889000	38,76	53,83
	Código	Banco	Descrição	Tipo	Und	Quant.	Valor Unit	Total
Composição	6465	ORSE	Teste hidrostático em rede de água / adutora	Conversão InfoWOrca	m	1,0000000	0,51	0,51
Composição Auxiliar	10549	ORSE	Encargos Complementares - Servente	Provisórios	h	0,0180000	3,87	0,06
Composição Auxiliar	10554	ORSE	Encargos Complementares - Encanador	Provisórios	h	0,0060000	3,80	0,02
Insumo	54	ORSE	Encarregado de turma - SICRO	Mão de Obra	h	0,0030000	18,18	0,05
Insumo	2449	ORSE	Aluguel de bomba de drenagem - "darka" - diametro 4" - ,potência = 5 cv	Equipamento	h	0,0010000	5,68	0,00
Insumo	00002696/SINAPI	ORSE	Encanador ou bombeiro hidraulico (horista)	Mão de Obra	h	0,0060000	20,44	0,12

SECRETARIA DO
TRABALHO E
EMPREGO - SETRE



Insumo	00006111/SINAPI	ORSE	Servente de obras (horista)	Mão de Obra	h	0,0180000	14,58	0,26
	Código	Banco	Descrição	Tipo	Und	Quant.	Valor Unit	Total
Composição	5109	ORSE	Locação e Nivelamento de Redes de Água e Adutoras	Serviços Iniciais	m	1,0000000	1,12	1,12
Insumo	48	ORSE	Auxiliar topografia - SICRO	Mão de Obra	h	0,0240000	21,66	0,51
Insumo	70	ORSE	Topógrafo - SICRO	Mão de Obra	h	0,0120000	36,76	0,44
Insumo	2480	ORSE	Pick-up, capacidade 1,2 t	Equipamento	h	0,0120000	11,30	0,13
Insumo	6442	ORSE	Nível ótico de precisão	Equipamento	h	0,0120000	2,25	0,02
Insumo	6443	ORSE	TEODOLITO	Equipamento	h	0,0120000	2,25	0,02
	Código	Banco	Descrição	Tipo	Und	Quant.	Valor Unit	Total
Composição	100977	SINAPI	CARGA, MANOBRAS E DESCARGA DE SOLOS E MATERIAIS GRANULARES EM CAMINHÃO BASCULANTE 6 M³ - CARGA COM ESCAVADEIRA HIDRÁULICA (CAÇAMBA DE 1,20 M³ / 155 HP) E DESCARGA LIVRE (UNIDADE: M3). AF_07/2020	Transporte, Carga e Descarga de Materiais	m³	1,0000000	7,58	7,58
Composição Auxiliar	67826	SINAPI	CAMINHÃO BASCULANTE 6 M3 TOCO, PESO BRUTO TOTAL 16.000 KG, CARGA ÚTIL MÁXIMA 11.130 KG, DISTÂNCIA ENTRE EIXOS 5,36 M, POTÊNCIA 185 CV, INCLUSIVE CAÇAMBA METÁLICA - CHP DIURNO. AF_06/2014	Custos Horários Produtivo e Improdutivo dos Equipamentos	CHP	0,0225000	181,54	4,08
Composição Auxiliar	67827	SINAPI	CAMINHÃO BASCULANTE 6 M3 TOCO, PESO BRUTO TOTAL 16.000 KG, CARGA ÚTIL MÁXIMA 11.130 KG, DISTÂNCIA ENTRE EIXOS 5,36 M, POTÊNCIA 185 CV, INCLUSIVE CAÇAMBA METÁLICA - CHI DIURNO. AF_06/2014	Custos Horários Produtivo e Improdutivo dos Equipamentos	CHI	0,0185000	61,37	1,13
Composição Auxiliar	88907	SINAPI	ESCAVADEIRA HIDRÁULICA SOBRE ESTEIRAS, CAÇAMBA 1,20 M3, PESO OPERACIONAL 21 T, POTÊNCIA BRUTA 155 HP - CHP DIURNO. AF_06/2014	Custos Horários Produtivo e Improdutivo dos Equipamentos	CHP	0,0042000	254,20	1,06
Composição Auxiliar	88908	SINAPI	ESCAVADEIRA HIDRÁULICA SOBRE ESTEIRAS, CAÇAMBA 1,20 M3, PESO OPERACIONAL 21 T, POTÊNCIA BRUTA 155 HP - CHI DIURNO. AF_06/2014	Custos Horários Produtivo e Improdutivo dos Equipamentos	CHI	0,0133000	98,80	1,31
	Código	Banco	Descrição	Tipo	Und	Quant.	Valor Unit	Total
Composição	7076	ORSE	Fornecimento de ventosa tríplice função, pn 25, diam = 50mm	Provisório	und	1,0000000	1.914,89	1.914,89
Insumo	5183	ORSE	Arruela de amianto para junta c/ flange pn 16, d= 50mm	Material	und	1,0000000	26,27	26,27

Insumo	11171	ORSE	Parafuso e porca para junta c/ flange d x l = 16 x 50mm	Material	und	8,0000000	8,28	66,24
Insumo	6439	ORSE	Ventosa tríple função, PN 25, diam = 50mm	Material	und	1,0000000	1.822,38	1.822,38
	Código	Banco	Descrição	Tipo	Und	Quant.	Valor Unit	Total
Composição	7077	ORSE	Fornecimento de ventosa tríple função, pn 25, diam = 75mm	Provisório	und	1,0000000	2.690,19	2.690,19
Insumo	5184	ORSE	Arruela de amianto para junta c/ flange pn 16, d= 75mm	Material	und	1,0000000	13,82	13,82
Insumo	5244	ORSE	Parafuso e porca para junta c/ flange d x l = 16 x 75mm	Material	und	8,0000000	9,15	73,20
Insumo	6440	ORSE	Ventosa tríple função, PN 25, diam = 75mm	Material	und	1,0000000	2.603,17	2.603,17
	Código	Banco	Descrição	Tipo	Und	Quant.	Valor Unit	Total
Composição	5962	ORSE	Caixa para ventosa para diâmetro de 50 a 150mm (mv-04-326)	Execução de Caixas para Registros, Ventosas, Descargas e Macro-Medidores	und	1,0000000	1.330,26	1.330,26
Composição Auxiliar	5957	ORSE	Caixa para registro, tipo I, para diâmetros de 50 a 100mm	Execução de Caixas para Registros, Ventosas, Descargas e Macro-Medidores	und	1,0000000	1.330,26	1.330,26
	Código	Banco	Descrição	Tipo	Und	Quant.	Valor Unit	Total
Composição	COMP.12	Próprio	Reservatório de 5 m³ fibra em base de concreto pré-moldado de 6,00 m de altura (4,50m de altura livre e 1,50m enterrado) com 2 pilares e 01 laje, calçada, fundação e instalado, com logomarca da SETRE, não inclui o transporte	INHI - INSTALAÇÕES HIDROS SANITÁRIAS	und	1,0000000	18.721,51	18.721,51
Composição Auxiliar	88309	SINAPI	PEDREIRO COM ENCARGOS COMPLEMENTARES	Livro SINAPI: Cálculos e Parâmetros	h	12,0000000	27,39	328,68
Composição Auxiliar	88316	SINAPI	SERVENTE COM ENCARGOS COMPLEMENTARES	Livro SINAPI: Cálculos e Parâmetros	h	24,0000000	21,71	521,04
Composição Auxiliar	90105	SINAPI	ESCAVAÇÃO MECANIZADA DE VALA COM PROFUNDIDADE ATÉ 1,5 M (MÉDIA MONTANTE E JUSANTE/UMA COMPOSIÇÃO POR TRECHO), RETROESCAV. (0,26 M3), LARGURA MENOR QUE 0,8 M, EM SOLO DE 1A CATEGORIA, LOCAIS COM BAIXO NÍVEL DE INTERFERÊNCIA. AF_09/2024	Escavação de Valas	m³	4,0000000	8,86	35,44
Composição Auxiliar	102487	SINAPI	CONCRETO CICLÓPICO FCK = 15MPa, 30% PEDRA DE MÃO EM VOLUME REAL, INCLUSIVE LANÇAMENTO. AF_05/2021	Produção de Concreto	m³	4,0000000	765,48	3.061,92

Composição Auxiliar	94994	SINAPI	EXECUÇÃO DE PASSEIO (CALÇADA) OU PISO DE CONCRETO COM CONCRETO MOLDADO IN LOCO, FEITO EM OBRA, ACABAMENTO CONVENCIONAL, ESPESSURA 8 CM, ARMADO. AF_08/2022	Passeios de Concreto	m²	4,0000000	109,92	439,68
Insumo	37105	SINAPI	CAIXA D'AGUA / RESERVATORIO EM POLIESTER REFORCADO COM FIBRA DE VIDRO, 5000 LITROS, COM TAMPA	Material	und	1,0000000	3.334,75	3.334,75
Insumo	283205	Próprio	BASE PARA RESERVATÓRIO EM CONCRETO PRÉ-MOLDADO COM H=8,00M, COM 03 PILARES E 01 LAJE	Material	und	1,0000000	11.000,00	11.000,00
	Código	Banco	Descrição	Tipo	Und	Quant.	Valor Unit	Total
Composição	COMP.13	Próprio	Reservatório de 10 m³ fibra em base de concreto pré-moldado de 6,00 m de altura (4,50m de altura livre e 1,50m enterrado) com 3 pilares e 01 laje, calçada, fundação e instalado, com logomarca da SIDERPI, não inclui o transporte	INHI - INSTALAÇÕES HIDROS SANITÁRIAS	und	1,0000000	27.472,90	27.472,90
Composição Auxiliar	88309	SINAPI	PEDREIRO COM ENCARGOS COMPLEMENTARES	Livro SINAPI: Cálculos e Parâmetros	h	16,0000000	27,39	438,24
Composição Auxiliar	88316	SINAPI	SERVENTE COM ENCARGOS COMPLEMENTARES	Livro SINAPI: Cálculos e Parâmetros	h	32,0000000	21,71	694,72
Composição Auxiliar	90105	SINAPI	ESCAVAÇÃO MECANIZADA DE VALA COM PROFUNDIDADE ATÉ 1,5 M (MÉDIA MONTANTE E JUSANTE/UMA COMPOSIÇÃO POR TRECHO), RETROESCAV. (0,26 M3), LARGURA MENOR QUE 0,8 M, EM SOLO DE 1A CATEGORIA, LOCAIS COM BAIXO NÍVEL DE INTERFERÊNCIA. AF_09/2024	Escavação de Valas	m³	6,2500000	8,86	55,37
Composição Auxiliar	102487	SINAPI	CONCRETO CICLÓPICO FCK = 15MPa, 30% PEDRA DE MÃO EM VOLUME REAL, INCLUSIVE LANÇAMENTO. AF_05/2021	Produção de Concreto	m³	6,2500000	765,48	4.784,25
Composição Auxiliar	94994	SINAPI	EXECUÇÃO DE PASSEIO (CALÇADA) OU PISO DE CONCRETO COM CONCRETO MOLDADO IN LOCO, FEITO EM OBRA, ACABAMENTO CONVENCIONAL, ESPESSURA 8 CM, ARMADO. AF_08/2022	Passeios de Concreto	m²	6,2500000	109,92	687,00
Insumo	00037106	SINAPI	CAIXA D'AGUA / RESERVATORIO EM POLIESTER REFORCADO COM FIBRA DE VIDRO, 10000 LITROS, COM TAMPA	Material	und	1,0000000	5.813,32	5.813,32
Insumo	283205	Próprio	BASE PARA RESERVATÓRIO EM CONCRETO PRÉ-MOLDADO COM H=8,00M, COM 03 PILARES E 01 LAJE	Material	und	1,0000000	15.000,00	15.000,00
	Código	Banco	Descrição	Tipo	Und	Quant.	Valor Unit	Total

Composição	COMP.14	Próprio	FORNECIMENTOS E INSTALAÇÃO DE TUBOS E CONEXÕES PARA RESERVATÓRIO ELEVADO, INCLUINDO TUBO DN 50 MM, ADAPTADOR COM FLANGE E ANEL DE VEDAÇÃO DN 50 MM E REGISTRO DE GAVETA EM LATÃO DN 50 MM	ASTU - ASSENTAMENTO DE TUBOS E PECAS	und	1,0000000	920,23	920,23
Composição Auxiliar	88267	SINAPI	ENCANADOR OU BOMBEIRO HIDRÁULICO COM ENCARGOS COMPLEMENTARES	Livro SINAPI: Cálculos e Parâmetros	h	2,5000000	26,67	66,67
Composição Auxiliar	88248	SINAPI	AUXILIAR DE ENCANADOR OU BOMBEIRO HIDRÁULICO COM ENCARGOS COMPLEMENTARES	Livro SINAPI: Cálculos e Parâmetros	h	3,5000000	21,82	76,37
Insumo	00036084	SINAPI	TUBO PVC PBA JEI, CLASSE 12, DN 50 MM, PARA REDE DE AGUA (NBR 5647)	Material	m	20,0000000	23,34	466,80
Insumo	00000325	SINAPI	ANEL BORRACHA, PARA TUBO/CONEXAO PVC PBA, DN 50 MM, PARA REDE AGUA	Material	und	1,0000000	2,96	2,96
Insumo	00020078	SINAPI	PASTA LUBRIFICANTE PARA TUBOS E CONEXOES COM JUNTA ELASTICA, EMBALAGEM DE *400* GR (USO EM PVC, ACO, POLIETILENO E OUTROS)	Material	und	0,0030000	28,74	0,08
Insumo	00001831	SINAPI	CURVA PVC PBA, JE, PB, 45 GRAUS, DN 50 / DE 60 MM, PARA REDE DE AGUA	Material	und	2,0000000	41,56	83,12
Insumo	00000099	SINAPI	ADAPTADOR PVC SOLDAVEL, COM FLANGE E ANEL DE VEDACAO, 50 MM X 1 1/2", PARA CAIXA D'AGUA	Material	und	1,0000000	26,84	26,84
Insumo	00006028	SINAPI	REGISTRO GAVETA BRUTO EM LATAO FORJADO, BITOLA 2" (REF 1509)	Material	und	1,0000000	154,60	154,60
Insumo	8881	ORSE	Boia Automática, 15 amperes (regulador de nível de caixa d'agua)	Material	und	1,0000000	42,79	42,79
	Código	Banco	Descrição	Tipo	Und	Quant.	Valor Unit	Total
Composição	13168	ORSE	Transportes de máquinas e equipamentos por caminhão muncck	Transportes	km	1,0000000	5,50	5,50
Insumo	13957	ORSE	Transporte de máquinas e equipamentos por caminhã munk	Serviços	Km	1,0000000	5,50	5,50
	Código	Banco	Descrição	Tipo	Und	Quant.	Valor Unit	Total
Composição	COMP. 15	Próprio	PINTURA LOGOTIPO DA SECRETARIA EM RESERVATÓRIO DE FIBRA DE VIDRO	Transportes	und	1,0000000	340,86	340,86
Composição Auxiliar	88252	SINAPI	AUXILIAR DE SERVIÇOS GERAIS COM ENCARGOS COMPLEMENTARES	Livro SINAPI: Cálculos e Parâmetros	h	5,0000000	21,57	107,85
Composição Auxiliar	88310	SINAPI	PINTOR COM ENCARGOS COMPLEMENTARES	Livro SINAPI: Cálculos e Parâmetros	h	5,0000000	29,07	145,35
Insumo	3767	SINAPI	Lixa em folha para parede ou madeira, número 120 (cor vermelha)	Material	und	2,0000000	0,89	1,78

Insumo	43776	SINAPI	Tinta a óleo brilhante para madeira e metais	Material	I	2,0000000	25,66	51,32
Insumo	5318	SINAPI	Solvente diluente a base de aguarrás	Material	I	1,0000000	34,56	34,56
6.4	Código	Banco	Descrição	Tipo	Und	Quant.	Valor Unit	Total
Composição	COMP.16	Próprio	ASSENTAMENTO, FORNECIMENTO, CARGA, TRANSPORTE, DESCARGA DE TUBOS E PEÇAS ATÉ 15KM DE TUBOS DE PVC PBA CLASSE 12, DIÂMETRO NOMIAL DE 50MM, INCLUSIVE CONEXÕES.	ASTU - ASSENTAMENTO DE TUBOS E PECAS	m	1,0000000	34,26	34,26
Composição Auxiliar	88246	SINAPI	ASSENTADOR DE TUBOS COM ENCARGOS COMPLEMENTARES	Livro SINAPI: Cálculos e Parâmetros	h	0,0380000	19,63	0,74
Composição Auxiliar	88316	SINAPI	SERVENTE COM ENCARGOS COMPLEMENTARES	Livro SINAPI: Cálculos e Parâmetros	h	0,0760000	21,71	1,64
Composição Auxiliar	91377	SINAPI	CAMINHÃO TOCO, PESO BRUTO TOTAL 16.000 KG, CARGA ÚTIL MÁXIMA DE 10.685 KG, DISTÂNCIA ENTRE EIXOS 4,80 M, POTÊNCIA 189 CV EXCLUSIVE CARROCERIA - IMPOSTOS E SEGUROS. AF_06/2014	Depreciação, Juros, Impostos e Seguros, Manutenção e Materiais na Operação dos Equipamentos	h	1,0000000	3,25	3,25
Insumo	36084	SINAPI	TUBO PVC PBA JEI, CLASSE 12, DN 50 MM, PARA REDE DE AGUA (NBR 5647)	Material	m	0,1700000	23,34	3,96
Insumo	325	SINAPI	ANEL BORRACHA, PARA TUBO/CONEXAO PVC PBA, DN 50 MM, PARA REDE AGUA	Material	und	0,1700000	2,96	0,50
Insumo	20078	SINAPI	PASTA LUBRIFICANTE PARA TUBOS E CONEXOES COM JUNTA ELASTICA, EMBALAGEM DE *400* GR (USO EM PVC, ACO, POLIETILENO E OUTROS)	Material	und	0,0150000	28,74	0,43
Insumo	5329	ORSE	Curva 22º 30' de pvc je, ponta / bolsa, d= 50mm	Material	und	0,2500000	94,99	23,74
Composições Auxiliares								
	Código	Banco	Descrição	Tipo	Und	Quant.	Valor Unit	Total
Composição	89173	SINAPI	(COMPOSIÇÃO REPRESENTATIVA) DO SERVIÇO DE EMBOÇO/MASSA ÚNICA, APLICADO MANUALMENTE, TRAÇO 1:2:8, EM BETONEIRA DE 400L, PAREDES INTERNAS, COM EXECUÇÃO DE TALISCAS, EDIFICAÇÃO HABITACIONAL UNIFAMILIAR (CASAS) E EDIFICAÇÃO PÚBLICA PADRÃO. AF_12/2014	REVE - REVESTIMENTO E TRATAMENTO DE SUPERFÍCIES	m²	1,0000000	38,09	38,09
Composição Auxiliar	87527	SINAPI	EMBOÇO, EM ARGAMASSA TRAÇO 1:2:8, PREPARO MECÂNICO, APLICADO MANUALMENTE EM PAREDES INTERNAS DE AMBIENTES COM ÁREA MENOR QUE 5M², E =17,5MM, COM TALISCAS. AF_03/2024	Massa Única Interna	m²	0,1121000	40,99	4,59

Composição Auxiliar	87529	SINAPI	MASSA ÚNICA, EM ARGAMASSA TRAÇO 1:2:8, PREPARO MECÂNICO, APLICADA MANUALMENTE EM PAREDES INTERNAS DE AMBIENTES COM ÁREA ENTRE 5M² E 10M², E = 17,5MM, COM TALISCAS. AF_03/2024	Massa Única Interna		m²	0,7339000	37,96	27,85
Composição Auxiliar	87531	SINAPI	EMBOÇO, EM ARGAMASSA TRAÇO 1:2:8, PREPARO MECÂNICO, APLICADO MANUALMENTE EM PAREDES INTERNAS DE AMBIENTES COM ÁREA ENTRE 5M² E 10M², E = 17,5MM, COM TALISCAS. AF_03/2024	Massa Única Interna		m²	0,1540000	36,73	5,65
				MO sem LS =>	16,44	LS =>	0,00	MO com LS =>	16,44
				Valor do BDI =>	0,00		Valor com BDI =>		38,09
	Código	Banco	Descrição	Tipo		Und	Quant.	Valor Unit	Total
Composição	89171	SINAPI	(COMPOSIÇÃO REPRESENTATIVA) DO SERVIÇO DE REVESTIMENTO CERÂMICO PARA PISO COM PLACAS TIPO ESMALTADA EXTRA DE DIMENSÕES 35X35 CM, PARA EDIFICAÇÃO HABITACIONAL UNIFAMILIAR (CASA) E EDIFICAÇÃO PÚBLICA PADRÃO. AF_11/2014	PISO - PISOS		m²	1,0000000	60,63	60,63
Composição Auxiliar	87246	SINAPI	REVESTIMENTO CERÂMICO PARA PISO COM PLACAS TIPO ESMALTADA DE DIMENSÕES 35X35 CM APLICADA EM AMBIENTES DE ÁREA MENOR QUE 5 M2. AF_02/2023_PE	Revestimentos Cerâmicos Internos		m²	0,0548000	71,60	3,92
Composição Auxiliar	87247	SINAPI	REVESTIMENTO CERÂMICO PARA PISO COM PLACAS TIPO ESMALTADA DE DIMENSÕES 35X35 CM APLICADA EM AMBIENTES DE ÁREA ENTRE 5 M2 E 10 M2. AF_02/2023_PE	Revestimentos Cerâmicos Internos		m²	0,3365000	64,65	21,75
Composição Auxiliar	87248	SINAPI	REVESTIMENTO CERÂMICO PARA PISO COM PLACAS TIPO ESMALTADA DE DIMENSÕES 35X35 CM APLICADA EM AMBIENTES DE ÁREA MAIOR QUE 10 M2. AF_02/2023_PE	Revestimentos Cerâmicos Internos		m²	0,6087000	57,45	34,96
				MO sem LS =>	9,23	LS =>	0,00	MO com LS =>	9,23
				Valor do BDI =>	0,00		Valor com BDI =>		60,63
	Código	Banco	Descrição	Tipo		Und	Quant.	Valor Unit	Total
Composição	95956	SINAPI	(COMPOSIÇÃO REPRESENTATIVA) EXECUÇÃO DE ESTRUTURAS DE CONCRETO ARMADO, PARA EDIFICAÇÃO HABITACIONAL UNIFAMILIAR TÉRREA (CASA EM EMPREENDIMENTOS), FCK = 25 MPA. AF_01/2017	FUES - FUNDAÇÕES E ESTRUTURAS		m³	1,0000000	2.564,84	2.564,84
Composição Auxiliar	103673	SINAPI	LANÇAMENTO COM USO DE BOMBA, ADENSAMENTO E ACABAMENTO DE CONCRETO EM ESTRUTURAS. AF_02/2022	Concretagem para Estruturas de Concreto Armado		m³	1,0000000	41,54	41,54
Composição Auxiliar	92443	SINAPI	MONTAGEM E DESMONTAGEM DE FÔRMA DE PILARES RETANGULARES E ESTRUTURAS SIMILARES, PÉ-DIREITO SIMPLES, EM CHAPA DE MADEIRA COMPENSADA PLASTIFICADA, 18 UTILIZAÇÕES. AF_09/2020	Fôrmas para Estruturas de Concreto Armado		m²	2,3000000	49,00	112,70

SECRETARIA DO
TRABALHO E
EMPREGO - SETRE



Composição Auxiliar	92479	SINAPI	MONTAGEM E DESMONTAGEM DE FÔRMA DE VIGA, ESCORAMENTO COM GARFO DE MADEIRA, PÉ-DIREITO SIMPLES, EM CHAPA DE MADEIRA PLASTIFICADA, 18 UTILIZAÇÕES. AF_09/2020	Fôrmas para Estruturas de Concreto Armado	m²	3,0800000	71,53	220,31
Composição Auxiliar	92538	SINAPI	MONTAGEM E DESMONTAGEM DE FÔRMA DE LAJE MACIÇA, PÉ-DIREITO SIMPLES, EM CHAPA DE MADEIRA COMPENSADA PLASTIFICADA, 18 UTILIZAÇÕES. AF_09/2020	Fôrmas para Estruturas de Concreto Armado	m²	4,7900000	32,69	156,58
Composição Auxiliar	96533	SINAPI	FABRICAÇÃO, MONTAGEM E DESMONTAGEM DE FÔRMA PARA VIGA BALDRAME, EM MADEIRA SERRADA, E=25 MM, 2 UTILIZAÇÕES. AF_01/2024	Fundações Rasas (Blocos, Sapatas, Vigas Baldrame)	m²	4,4800000	99,79	447,05
Composição Auxiliar	96543	SINAPI	ARMAÇÃO DE BLOCO UTILIZANDO AÇO CA-60 DE 5 MM - MONTAGEM. AF_01/2024	Fundações Rasas (Blocos, Sapatas, Vigas Baldrame)	KG	4,9800000	19,09	95,06
Composição Auxiliar	96544	SINAPI	ARMAÇÃO DE BLOCO UTILIZANDO AÇO CA-50 DE 6,3 MM - MONTAGEM. AF_01/2024	Fundações Rasas (Blocos, Sapatas, Vigas Baldrame)	KG	5,9100000	17,03	100,64
Composição Auxiliar	96545	SINAPI	ARMAÇÃO DE BLOCO UTILIZANDO AÇO CA-50 DE 8 MM - MONTAGEM. AF_01/2024	Fundações Rasas (Blocos, Sapatas, Vigas Baldrame)	KG	1,1100000	15,24	16,91
Composição Auxiliar	96546	SINAPI	ARMAÇÃO DE BLOCO UTILIZANDO AÇO CA-50 DE 10 MM - MONTAGEM. AF_01/2024	Fundações Rasas (Blocos, Sapatas, Vigas Baldrame)	KG	2,8200000	13,26	37,39
Composição Auxiliar	92775	SINAPI	ARMAÇÃO DE PILAR OU VIGA DE UMA ESTRUTURA CONVENCIONAL DE CONCRETO ARMADO EM UMA EDIFICAÇÃO TÉRREA OU SOBRADO UTILIZANDO AÇO CA-60 DE 5,0 MM - MONTAGEM. AF_12/2015	FUES - FUNDAÇÕES E ESTRUTURAS	KG	8,5100000	17,56	149,43
Composição Auxiliar	92777	SINAPI	ARMAÇÃO DE PILAR OU VIGA DE UMA ESTRUTURA CONVENCIONAL DE CONCRETO ARMADO EM UMA EDIFICAÇÃO TÉRREA OU SOBRADO UTILIZANDO AÇO CA-50 DE 8,0 MM - MONTAGEM. AF_12/2015	FUES - FUNDAÇÕES E ESTRUTURAS	KG	6,3300000	14,04	88,87
Composição Auxiliar	92778	SINAPI	ARMAÇÃO DE PILAR OU VIGA DE UMA ESTRUTURA CONVENCIONAL DE CONCRETO ARMADO EM UMA EDIFICAÇÃO TÉRREA OU SOBRADO UTILIZANDO AÇO CA-50 DE 10,0 MM - MONTAGEM. AF_12/2015	FUES - FUNDAÇÕES E ESTRUTURAS	KG	14,8600000	12,18	180,99
Composição Auxiliar	92779	SINAPI	ARMAÇÃO DE PILAR OU VIGA DE UMA ESTRUTURA CONVENCIONAL DE CONCRETO ARMADO EM UMA EDIFICAÇÃO TÉRREA OU SOBRADO UTILIZANDO AÇO CA-50 DE 12,5 MM - MONTAGEM. AF_12/2015	FUES - FUNDAÇÕES E ESTRUTURAS	KG	1,4800000	10,10	14,94
Composição Auxiliar	92780	SINAPI	ARMAÇÃO DE PILAR OU VIGA DE UMA ESTRUTURA CONVENCIONAL DE CONCRETO ARMADO EM UMA EDIFICAÇÃO TÉRREA OU SOBRADO UTILIZANDO AÇO CA-50 DE 16,0 MM - MONTAGEM. AF_12/2015	FUES - FUNDAÇÕES E ESTRUTURAS	KG	0,3300000	9,26	3,05

Composição Auxiliar	92784	SINAPI	ARMAÇÃO DE LAJE DE UMA ESTRUTURA CONVENCIONAL DE CONCRETO ARMADO EM UMA EDIFICAÇÃO TÉRREA OU SOBRADO UTILIZANDO AÇO CA-60 DE 5,0 MM - MONTAGEM. AF_12/2015	FUES - FUNDAÇÕES E ESTRUTURAS		KG	6,2700000	15,05	94,36
Composição Auxiliar	92785	SINAPI	ARMAÇÃO DE LAJE DE UMA ESTRUTURA CONVENCIONAL DE CONCRETO ARMADO EM UMA EDIFICAÇÃO TÉRREA OU SOBRADO UTILIZANDO AÇO CA-50 DE 6,3 MM - MONTAGEM. AF_12/2015	FUES - FUNDAÇÕES E ESTRUTURAS		KG	2,3200000	13,74	31,87
Composição Auxiliar	92786	SINAPI	ARMAÇÃO DE LAJE DE UMA ESTRUTURA CONVENCIONAL DE CONCRETO ARMADO EM UMA EDIFICAÇÃO TÉRREA OU SOBRADO UTILIZANDO AÇO CA-50 DE 8,0 MM - MONTAGEM. AF_12/2015	FUES - FUNDAÇÕES E ESTRUTURAS		KG	7,8400000	12,57	98,54
Composição Auxiliar	96547	SINAPI	ARMAÇÃO DE BLOCO, VIGA BALDRAME OU SAPATA UTILIZANDO AÇO CA-50 DE 12,5 MM - MONTAGEM. AF_06/2017	FUES - FUNDAÇÕES E ESTRUTURAS		KG	2,3000000	10,20	23,46
Insumo	00001527	SINAPI	CONCRETO USINADO BOMBEAVEL, CLASSE DE RESISTENCIA C25, BRITA 0 E 1, SLUMP = 100 +/- 20 MM, COM BOMBEAMENTO (DISPONIBILIZACAO DE BOMBA), SEM O LANCAMENTO (NBR 8953)	Material		m³	1,1030000	590,35	651,15
				MO sem LS =>	597,32	LS =>	0,00	MO com LS =>	597,32
				Valor do BDI =>	0,00		Valor com BDI =>		2.564,84
	Código	Banco	Descrição	Tipo		Und	Quant.	Valor Unit	Total
Composição	88238	SINAPI	AJUDANTE DE ARMADOR COM ENCARGOS COMPLEMENTARES	Livro SINAPI: Cálculos e Parâmetros		H	1,0000000	22,37	22,37
Composição Auxiliar	95308	SINAPI	CURSO DE CAPACITAÇÃO PARA AJUDANTE DE ARMADOR (ENCARGOS COMPLEMENTARES) - HORISTA	Livro SINAPI: Cálculos e Parâmetros		H	1,0000000	0,17	0,17
Insumo	00006114	SINAPI	AJUDANTE DE ARMADOR (HORISTA)	Mão de Obra		H	1,0000000	15,57	15,57
Insumo	00037370	SINAPI	ALIMENTACAO - HORISTA (COLETADO CAIXA - ENCARGOS COMPLEMENTARES)	Material		H	1,0000000	2,46	2,46
Insumo	00037371	SINAPI	TRANSPORTE - HORISTA (COLETADO CAIXA - ENCARGOS COMPLEMENTARES)	Material		H	1,0000000	0,57	0,57
Insumo	00037372	SINAPI	EXAMES - HORISTA (COLETADO CAIXA - ENCARGOS COMPLEMENTARES)	Material		H	1,0000000	1,43	1,43
Insumo	00037373	SINAPI	SEGURO - HORISTA (COLETADO CAIXA - ENCARGOS COMPLEMENTARES)	Material		H	1,0000000	0,08	0,08
Insumo	00043465	SINAPI	FERRAMENTAS - FAMILIA PEDREIRO - HORISTA (ENCARGOS COMPLEMENTARES - COLETADO CAIXA)	Material		H	1,0000000	0,78	0,78
Insumo	00043489	SINAPI	EPI - FAMILIA PEDREIRO - HORISTA (ENCARGOS COMPLEMENTARES - COLETADO CAIXA)	Material		H	1,0000000	1,31	1,31

				MO sem LS =>	15,74	LS =>	0,00	MO com LS =>	15,74
				Valor do BDI =>	0,00			Valor com BDI =>	22,37
	Código	Banco	Descrição	Tipo		Und	Quant.	Valor Unit	Total
Composição	88239	SINAPI	AJUDANTE DE CARPINTEIRO COM ENCARGOS COMPLEMENTARES	Livro SINAPI: Cálculos e Parâmetros		H	1,0000000	22,20	22,20
Composição Auxiliar	95309	SINAPI	CURSO DE CAPACITAÇÃO PARA AJUDANTE DE CARPINTEIRO (ENCARGOS COMPLEMENTARES) - HORISTA	Livro SINAPI: Cálculos e Parâmetros		H	1,0000000	0,22	0,22
Insumo	00006117	SINAPI	CARPINTEIRO AUXILIAR (HORISTA)	Mão de Obra		H	1,0000000	15,57	15,57
Insumo	00037370	SINAPI	ALIMENTACAO - HORISTA (COLETADO CAIXA - ENCARGOS COMPLEMENTARES)	Material		H	1,0000000	2,46	2,46
Insumo	00037371	SINAPI	TRANSPORTE - HORISTA (COLETADO CAIXA - ENCARGOS COMPLEMENTARES)	Material		H	1,0000000	0,57	0,57
Insumo	00037372	SINAPI	EXAMES - HORISTA (COLETADO CAIXA - ENCARGOS COMPLEMENTARES)	Material		H	1,0000000	1,43	1,43
Insumo	00037373	SINAPI	SEGURO - HORISTA (COLETADO CAIXA - ENCARGOS COMPLEMENTARES)	Material		H	1,0000000	0,08	0,08
Insumo	00043459	SINAPI	FERRAMENTAS - FAMILIA CARPINTEIRO DE FORMAS - HORISTA (ENCARGOS COMPLEMENTARES - COLETADO CAIXA)	Material		H	1,0000000	0,44	0,44
Insumo	00043483	SINAPI	EPI - FAMILIA CARPINTEIRO DE FORMAS - HORISTA (ENCARGOS COMPLEMENTARES - COLETADO CAIXA)	Material		H	1,0000000	1,43	1,43
				MO sem LS =>	15,79	LS =>	0,00	MO com LS =>	15,79
				Valor do BDI =>	0,00			Valor com BDI =>	22,20
	Código	Banco	Descrição	Tipo		Und	Quant.	Valor Unit	Total
Composição	101166	SINAPI	ALVENARIA DE EMBASAMENTO COM BLOCO ESTRUTURAL DE CERÂMICA, DE 14X19X29CM E ARGAMASSA DE ASSENTAMENTO COM PREPARO EM BETONEIRA. AF_05/2020	Alvenarias Diversas		m³	1,0000000	690,38	690,38
Composição Auxiliar	87292	SINAPI	ARGAMASSA TRAÇO 1:2:8 (EM VOLUME DE CIMENTO, CAL E AREIA MÉDIA ÚMIDA) PARA EMBOÇO/MASSA ÚNICA/ASSENTAMENTO DE ALVENARIA DE VEDAÇÃO, PREPARO MECÂNICO COM BETONEIRA 400 L. AF_08/2019	Argamassas		m³	0,1300000	655,10	85,16
Composição Auxiliar	88309	SINAPI	PEDREIRO COM ENCARGOS COMPLEMENTARES	Livro SINAPI: Cálculos e Parâmetros		H	8,3440000	27,39	228,54
Composição Auxiliar	88316	SINAPI	SERVEnte COM ENCARGOS COMPLEMENTARES	Livro SINAPI: Cálculos e Parâmetros		H	4,1720000	21,71	90,57
Insumo	00034586	SINAPI	BLOCO ESTRUTURAL CERAMICO DE 14 X 19 X 29 CM (L X A X C) E 6,0 MPA	Material		UN	122,2700000	2,34	286,11
				MO sem LS =>	249,16	LS =>	0,00	MO com LS =>	249,16

				Valor do BDI =>	0,00		Valor com BDI =>		690,38
	Código	Banco	Descrição	Tipo		Und	Quant.	Valor Unit	Total
Composição	101165	SINAPI	ALVENARIA DE EMBASAMENTO COM BLOCO ESTRUTURAL DE CONCRETO, DE 14X19X29CM E ARGAMASSA DE ASSENTAMENTO COM PREPARO EM BETONEIRA. AF_05/2020	Alvenarias Diversas		m³	1,0000000	903,16	903,16
Composição Auxiliar	87292	SINAPI	ARGAMASSA TRAÇO 1:2:8 (EM VOLUME DE CIMENTO, CAL E AREIA MÉDIA ÚMIDA) PARA EMBOÇO/MASSA ÚNICA/ASSENTAMENTO DE ALVENARIA DE VEDAÇÃO, PREPARO MECÂNICO COM BETONEIRA 400 L. AF_08/2019	Argamassas		m³	0,1300000	655,10	85,16
Composição Auxiliar	88309	SINAPI	PEDREIRO COM ENCARGOS COMPLEMENTARES	Livro SINAPI: Cálculos e Parâmetros		H	10,2630000	27,39	281,10
Composição Auxiliar	88316	SINAPI	SERVENTE COM ENCARGOS COMPLEMENTARES	Livro SINAPI: Cálculos e Parâmetros		H	5,1320000	21,71	111,41
Insumo	00034566	SINAPI	BLOCO DE CONCRETO ESTRUTURAL 14 X 19 X 29 CM, FBK 6 MPA (NBR 6136)	Material		UN	122,2700000	3,48	425,49
				MO sem LS =>	303,56	LS =>	0,00	MO com LS =>	303,56
				Valor do BDI =>	0,00		Valor com BDI =>		903,16
	Código	Banco	Descrição	Tipo		Und	Quant.	Valor Unit	Total
Composição	101162	SINAPI	ALVENARIA DE VEDAÇÃO COM ELEMENTO VAZADO DE CERÂMICA (COBOGÓ) DE 7X20X20CM E ARGAMASSA DE ASSENTAMENTO COM PREPARO EM BETONEIRA. AF_05/2020	Alvenarias Diversas		m²	1,0000000	161,91	161,91
Composição Auxiliar	100489	SINAPI	ARGAMASSA TRAÇO 1:3 (EM VOLUME DE CIMENTO E AREIA MÉDIA ÚMIDA), PREPARO MECÂNICO COM BETONEIRA 600 L. AF_08/2019	Argamassas		m³	0,0230000	675,66	15,54
Composição Auxiliar	88309	SINAPI	PEDREIRO COM ENCARGOS COMPLEMENTARES	Livro SINAPI: Cálculos e Parâmetros		H	2,2200000	27,39	60,80
Composição Auxiliar	88316	SINAPI	SERVENTE COM ENCARGOS COMPLEMENTARES	Livro SINAPI: Cálculos e Parâmetros		H	1,1100000	21,71	24,09
Insumo	00007272	SINAPI	ELEMENTO VAZADO CERAMICO QUADRADO (TIPO RETO OU REDONDO) DE *7 A 9 X 20 X 20* CM (L X A X C)	Material		UN	23,2900000	2,64	61,48
				MO sem LS =>	64,38	LS =>	0,00	MO com LS =>	64,38
				Valor do BDI =>	0,00		Valor com BDI =>		161,91
	Código	Banco	Descrição	Tipo		Und	Quant.	Valor Unit	Total
Composição	103328	SINAPI	ALVENARIA DE VEDAÇÃO DE BLOCOS CERÂMICOS FURADOS NA HORIZONTAL DE 9X19X19 CM (ESPESSURA 9 CM) E ARGAMASSA DE ASSENTAMENTO COM PREPARO EM BETONEIRA. AF_12/2021	Alvenaria de Vedação		m²	1,0000000	95,59	95,59

Composição Auxiliar	87292	SINAPI	ARGAMASSA TRAÇO 1:2:8 (EM VOLUME DE CIMENTO, CAL E AREIA MÉDIA ÚMIDA) PARA EMBOÇO/MASSA ÚNICA/ASSENTAMENTO DE ALVENARIA DE VEDAÇÃO, PREPARO MECÂNICO COM BETONEIRA 400 L. AF_08/2019	Argamassas		m³	0,0091000	655,10	5,96
Composição Auxiliar	88309	SINAPI	PEDREIRO COM ENCARGOS COMPLEMENTARES	Livro SINAPI: Cálculos e Parâmetros		H	1,6100000	27,39	44,09
Composição Auxiliar	88316	SINAPI	SERVENTE COM ENCARGOS COMPLEMENTARES	Livro SINAPI: Cálculos e Parâmetros		H	0,8050000	21,71	17,47
Insumo	00007271	SINAPI	BLOCO CERAMICO / TIJOLO VAZADO PARA ALVENARIA DE VEDACAO, 8 FUROS NA HORIZONTAL DE 9 X 19 X 19 CM (L X A X C)	Material		UN	28,3100000	0,95	26,89
Insumo	00034557	SINAPI	TELA DE ACO SOLDADA GALVANIZADA/ZINCADA PARA ALVENARIA, FIO D = *1,20 A 1,70* MM, MALHA 15 X 15 MM, (C X L) *50 X 7,5* CM	Material		M	0,4200000	2,35	0,98
Insumo	00037395	SINAPI	PINO DE ACO COM FURO, HASTE = 27 MM (ACAO DIRETA)	Material		CENTO	0,0050000	41,93	0,20
				MO sem LS =>	46,51	LS =>	0,00	MO com LS =>	46,51
				Valor do BDI =>	0,00		Valor com BDI =>		95,59
	Código	Banco	Descrição	Tipo		Und	Quant.	Valor Unit	Total
Composição	103323	SINAPI	ALVENARIA DE VEDAÇÃO DE BLOCOS CERÂMICOS FURADOS NA VERTICAL DE 9X19X39 CM (ESPESSURA 9 CM) E ARGAMASSA DE ASSENTAMENTO COM PREPARO MANUAL. AF_12/2021	Alvenaria de Vedação		m²	1,0000000	63,47	63,47
Composição Auxiliar	87369	SINAPI	ARGAMASSA TRAÇO 1:2:8 (EM VOLUME DE CIMENTO, CAL E AREIA MÉDIA ÚMIDA) PARA EMBOÇO/MASSA ÚNICA/ASSENTAMENTO DE ALVENARIA DE VEDAÇÃO, PREPARO MANUAL. AF_08/2019	Argamassas		m³	0,0104000	760,84	7,91
Composição Auxiliar	88309	SINAPI	PEDREIRO COM ENCARGOS COMPLEMENTARES	Livro SINAPI: Cálculos e Parâmetros		H	0,5900000	27,39	16,16
Composição Auxiliar	88316	SINAPI	SERVENTE COM ENCARGOS COMPLEMENTARES	Livro SINAPI: Cálculos e Parâmetros		H	0,2950000	21,71	6,40
Insumo	00034557	SINAPI	TELA DE ACO SOLDADA GALVANIZADA/ZINCADA PARA ALVENARIA, FIO D = *1,20 A 1,70* MM, MALHA 15 X 15 MM, (C X L) *50 X 7,5* CM	Material		M	0,4200000	2,35	0,98
Insumo	00037395	SINAPI	PINO DE ACO COM FURO, HASTE = 27 MM (ACAO DIRETA)	Material		CENTO	0,0050000	41,93	0,20
Insumo	00037592	SINAPI	BLOCO CERAMICO / TIJOLO VAZADO PARA ALVENARIA DE VEDACAO, FUROS NA VERTICAL DE 9 X 19 X 39 CM (L X A X C)	Material		UN	13,6000000	2,34	31,82

				MO sem LS =>	18,46	LS =>	0,00	MO com LS =>	18,46
				Valor do BDI =>	0,00		Valor com BDI =>		63,47
	Código	Banco	Descrição	Tipo		Und	Quant.	Valor Unit	Total
Composição	87393	SINAPI	ARGAMASSA INDUSTRIALIZADA PARA CHAPISCO ROLADO, PREPARO COM MISTURADOR DE EIXO HORIZONTAL DE 300 KG. AF_08/2019	Argamassas		m³	1,0000000	5.211,55	5.211,55
Composição Auxiliar	88377	SINAPI	OPERADOR DE BETONEIRA ESTACIONÁRIA/MISTURADOR COM ENCARGOS COMPLEMENTARES	Livro SINAPI: Cálculos e Parâmetros		H	4,7200000	27,09	127,86
Composição Auxiliar	88386	SINAPI	MISTURADOR DE ARGAMASSA, EIXO HORIZONTAL, CAPACIDADE DE MISTURA 300 KG, MOTOR ELÉTRICO POTÊNCIA 5 CV - CHP DIURNO. AF_05/2023	Custos Horários Produtivo e Improdutivo dos Equipamentos		CHP	1,1000000	6,09	6,69
Composição Auxiliar	88392	SINAPI	MISTURADOR DE ARGAMASSA, EIXO HORIZONTAL, CAPACIDADE DE MISTURA 300 KG, MOTOR ELÉTRICO POTÊNCIA 5 CV - CHI DIURNO. AF_05/2023	Custos Horários Produtivo e Improdutivo dos Equipamentos		CHI	3,6200000	1,40	5,06
Insumo	00037552	SINAPI	ARGAMASSA INDUSTRIALIZADA PARA CHAPISCO ROLADO	Material		KG	1.981,2300000	2,56	5.071,94
				MO sem LS =>	102,18	LS =>	0,00	MO com LS =>	102,18
				Valor do BDI =>	0,00		Valor com BDI =>		5.211,55
	Código	Banco	Descrição	Tipo		Und	Quant.	Valor Unit	Total
Composição	87367	SINAPI	ARGAMASSA TRAÇO 1:1:6 (EM VOLUME DE CIMENTO, CAL E AREIA MÉDIA ÚMIDA) PARA EMBOÇO/MASSA ÚNICA/ASSENTAMENTO DE ALVENARIA DE VEDAÇÃO, PREPARO MANUAL. AF_08/2019	Argamassas		m³	1,0000000	764,88	764,88
Composição Auxiliar	88316	SINAPI	SERVENTE COM ENCARGOS COMPLEMENTARES	Livro SINAPI: Cálculos e Parâmetros		H	11,2300000	21,71	243,80
Insumo	00000370	SINAPI	AREIA MEDIA - POSTO JAZIDA/FORNECEDOR (RETIRADO NA JAZIDA, SEM TRANSPORTE)	Material		m³	1,1600000	95,00	110,20
Insumo	00001106	SINAPI	CAL HIDRATADA CH-I PARA ARGAMASSAS	Material		KG	116,4000000	1,28	148,99
Insumo	00001379	SINAPI	CIMENTO PORTLAND COMPOSTO CP II-32	Material		KG	261,8900000	1,00	261,89
				MO sem LS =>	170,35	LS =>	0,00	MO com LS =>	170,35
				Valor do BDI =>	0,00		Valor com BDI =>		764,88
	Código	Banco	Descrição	Tipo		Und	Quant.	Valor Unit	Total
Composição	87369	SINAPI	ARGAMASSA TRAÇO 1:2:8 (EM VOLUME DE CIMENTO, CAL E AREIA MÉDIA ÚMIDA) PARA EMBOÇO/MASSA ÚNICA/ASSENTAMENTO DE ALVENARIA DE VEDAÇÃO, PREPARO MANUAL. AF_08/2019	Argamassas		m³	1,0000000	760,84	760,84

Composição Auxiliar	88316	SINAPI	SERVENTE COM ENCARGOS COMPLEMENTARES	Livro SINAPI: Cálculos e Parâmetros		H	11,1000000	21,71	240,98
Insumo	00000370	SINAPI	AREIA MEDIA - POSTO JAZIDA/FORNECEDOR (RETIRADO NA JAZIDA, SEM TRANSPORTE)	Material		m³	1,1400000	95,00	108,30
Insumo	00001106	SINAPI	CAL HIDRATADA CH-I PARA ARGAMASSAS	Material		KG	171,1300000	1,28	219,04
Insumo	00001379	SINAPI	CIMENTO PORTLAND COMPOSTO CP II-32	Material		KG	192,5200000	1,00	192,52
				MO sem LS =>	168,38	LS =>	0,00	MO com LS =>	168,38
				Valor do BDI =>	0,00		Valor com BDI =>		760,84
	Código	Banco	Descrição	Tipo		Und	Quant.	Valor Unit	Total
Composição	87292	SINAPI	ARGAMASSA TRAÇO 1:2:8 (EM VOLUME DE CIMENTO, CAL E AREIA MÉDIA ÚMIDA) PARA EMBOÇO/MASSA ÚNICA/ASSENTAMENTO DE ALVENARIA DE VEDAÇÃO, PREPARO MECÂNICO COM BETONEIRA 400 L. AF_08/2019	Argamassas		m³	1,0000000	655,10	655,10
Composição Auxiliar	88377	SINAPI	OPERADOR DE BETONEIRA ESTACIONÁRIA/MISTURADOR COM ENCARGOS COMPLEMENTARES	Livro SINAPI: Cálculos e Parâmetros		H	4,5000000	27,09	121,90
Composição Auxiliar	88830	SINAPI	BETONEIRA CAPACIDADE NOMINAL DE 400 L, CAPACIDADE DE MISTURA 280 L, MOTOR ELÉTRICO TRIFÁSICO POTÊNCIA DE 2 CV, SEM CARREGADOR - CHP DIURNO. AF_05/2023	Custos Horários Produtivo e Improdutivo dos Equipamentos		CHP	1,0500000	2,37	2,48
Composição Auxiliar	88831	SINAPI	BETONEIRA CAPACIDADE NOMINAL DE 400 L, CAPACIDADE DE MISTURA 280 L, MOTOR ELÉTRICO TRIFÁSICO POTÊNCIA DE 2 CV, SEM CARREGADOR - CHI DIURNO. AF_05/2023	Custos Horários Produtivo e Improdutivo dos Equipamentos		CHI	3,4500000	0,53	1,82
Insumo	00000370	SINAPI	AREIA MEDIA - POSTO JAZIDA/FORNECEDOR (RETIRADO NA JAZIDA, SEM TRANSPORTE)	Material		m³	1,1600000	95,00	110,20
Insumo	00001106	SINAPI	CAL HIDRATADA CH-I PARA ARGAMASSAS	Material		KG	174,1000000	1,28	222,84
Insumo	00001379	SINAPI	CIMENTO PORTLAND COMPOSTO CP II-32	Material		KG	195,8600000	1,00	195,86
				MO sem LS =>	97,42	LS =>	0,00	MO com LS =>	97,42
				Valor do BDI =>	0,00		Valor com BDI =>		655,10
	Código	Banco	Descrição	Tipo		Und	Quant.	Valor Unit	Total
Composição	87377	SINAPI	ARGAMASSA TRAÇO 1:3 (EM VOLUME DE CIMENTO E AREIA GROSSA ÚMIDA) PARA CHAPISCO CONVENCIONAL, PREPARO MANUAL. AF_08/2019	Argamassas		m³	1,0000000	752,33	752,33
Composição Auxiliar	88316	SINAPI	SERVENTE COM ENCARGOS COMPLEMENTARES	Livro SINAPI: Cálculos e Parâmetros		H	11,0200000	21,71	239,24

Insumo	00000367	SINAPI	AREIA GROSSA - POSTO JAZIDA/FORNECEDOR (RETIRADO NA JAZIDA, SEM TRANSPORTE)	Material		m³	0,9400000	96,24	90,46
Insumo	00001379	SINAPI	CIMENTO PORTLAND COMPOSTO CP II-32	Material		KG	422,6300000	1,00	422,63
				MO sem LS =>	167,17	LS =>	0,00	MO com LS =>	167,17
				Valor do BDI =>	0,00		Valor com BDI =>		752,33
	Código	Banco	Descrição	Tipo		Und	Quant.	Valor Unit	Total
Composição	100475	SINAPI	ARGAMASSA TRAÇO 1:3 (EM VOLUME DE CIMENTO E AREIA MÉDIA ÚMIDA) COM ADIÇÃO DE IMPERMEABILIZANTE, PREPARO MECÂNICO COM BETONEIRA 400 L. AF_08/2019	Argamassas		m³	1,0000000	910,71	910,71
Composição Auxiliar	88377	SINAPI	OPERADOR DE BETONEIRA ESTACIONÁRIA/MISTURADOR COM ENCARGOS COMPLEMENTARES	Livro SINAPI: Cálculos e Parâmetros		H	3,7500000	27,09	101,58
Composição Auxiliar	88830	SINAPI	BETONEIRA CAPACIDADE NOMINAL DE 400 L, CAPACIDADE DE MISTURA 280 L, MOTOR ELÉTRICO TRIFÁSICO POTÊNCIA DE 2 CV, SEM CARREGADOR - CHP DIURNO. AF_05/2023	Custos Horários Produtivo e Improdutivo dos Equipamentos		CHP	0,8700000	2,37	2,06
Composição Auxiliar	88831	SINAPI	BETONEIRA CAPACIDADE NOMINAL DE 400 L, CAPACIDADE DE MISTURA 280 L, MOTOR ELÉTRICO TRIFÁSICO POTÊNCIA DE 2 CV, SEM CARREGADOR - CHI DIURNO. AF_05/2023	Custos Horários Produtivo e Improdutivo dos Equipamentos		CHI	2,8800000	0,53	1,52
Insumo	00000123	SINAPI	ADITIVO IMPERMEABILIZANTE DE PEGA NORMAL PARA ARGAMASSAS E CONCRETOS SEM ARMACAO, LIQUIDO E ISENTO DE CLORETOS	Material		L	19,4400000	11,16	216,95
Insumo	00000370	SINAPI	AREIA MEDIA - POSTO JAZIDA/FORNECEDOR (RETIRADO NA JAZIDA, SEM TRANSPORTE)	Material		m³	1,0800000	95,00	102,60
Insumo	00001379	SINAPI	CIMENTO PORTLAND COMPOSTO CP II-32	Material		KG	486,0000000	1,00	486,00
				MO sem LS =>	81,18	LS =>	0,00	MO com LS =>	81,18
				Valor do BDI =>	0,00		Valor com BDI =>		910,71
	Código	Banco	Descrição	Tipo		Und	Quant.	Valor Unit	Total
Composição	87298	SINAPI	ARGAMASSA TRAÇO 1:3 (EM VOLUME DE CIMENTO E AREIA MÉDIA ÚMIDA) PARA CONTRAPISO, PREPARO MECÂNICO COM BETONEIRA 400 L. AF_08/2019	Argamassas		m³	1,0000000	818,22	818,22
Composição Auxiliar	88377	SINAPI	OPERADOR DE BETONEIRA ESTACIONÁRIA/MISTURADOR COM ENCARGOS COMPLEMENTARES	Livro SINAPI: Cálculos e Parâmetros		H	4,4200000	27,09	119,73

Composição Auxiliar	88830	SINAPI	BETONEIRA CAPACIDADE NOMINAL DE 400 L, CAPACIDADE DE MISTURA 280 L, MOTOR ELÉTRICO TRIFÁSICO POTÊNCIA DE 2 CV, SEM CARREGADOR - CHP DIURNO. AF_05/2023	Custos Horários Produtivo e Improdutivo dos Equipamentos	CHP	1,0300000	2,37	2,44
Composição Auxiliar	88831	SINAPI	BETONEIRA CAPACIDADE NOMINAL DE 400 L, CAPACIDADE DE MISTURA 280 L, MOTOR ELÉTRICO TRIFÁSICO POTÊNCIA DE 2 CV, SEM CARREGADOR - CHI DIURNO. AF_05/2023	Custos Horários Produtivo e Improdutivo dos Equipamentos	CHI	3,3900000	0,53	1,79
Insumo	00000370	SINAPI	AREIA MEDIA - POSTO JAZIDA/FORNECEDOR (RETIRADO NA JAZIDA, SEM TRANSPORTE)	Material	m³	1,2700000	95,00	120,65
Insumo	00001379	SINAPI	CIMENTO PORTLAND COMPOSTO CP II-32	Material	KG	573,6100000	1,00	573,61
				MO sem LS =>	95,69	LS =>	0,00	MO com LS => 95,69
				Valor do BDI =>	0,00		Valor com BDI =>	818,22
	Código	Banco	Descrição	Tipo	Und	Quant.	Valor Unit	Total
Composição	88629	SINAPI	ARGAMASSA TRAÇO 1:3 (EM VOLUME DE CIMENTO E AREIA MÉDIA ÚMIDA), PREPARO MANUAL. AF_08/2019	Argamassas	m³	1,0000000	770,66	770,66
Composição Auxiliar	88316	SINAPI	SERVENTE COM ENCARGOS COMPLEMENTARES	Livro SINAPI: Cálculos e Parâmetros	H	8,5700000	21,71	186,05
Insumo	00000370	SINAPI	AREIA MEDIA - POSTO JAZIDA/FORNECEDOR (RETIRADO NA JAZIDA, SEM TRANSPORTE)	Material	m³	1,0700000	95,00	101,65
Insumo	00001379	SINAPI	CIMENTO PORTLAND COMPOSTO CP II-32	Material	KG	482,9600000	1,00	482,96
				MO sem LS =>	130,00	LS =>	0,00	MO com LS => 130,00
				Valor do BDI =>	0,00		Valor com BDI =>	770,66
	Código	Banco	Descrição	Tipo	Und	Quant.	Valor Unit	Total
Composição	100489	SINAPI	ARGAMASSA TRAÇO 1:3 (EM VOLUME DE CIMENTO E AREIA MÉDIA ÚMIDA), PREPARO MECÂNICO COM BETONEIRA 600 L. AF_08/2019	Argamassas	m³	1,0000000	675,66	675,66
Composição Auxiliar	88316	SINAPI	SERVENTE COM ENCARGOS COMPLEMENTARES	Livro SINAPI: Cálculos e Parâmetros	H	0,7500000	21,71	16,28
Composição Auxiliar	88377	SINAPI	OPERADOR DE BETONEIRA ESTACIONÁRIA/MISTURADOR COM ENCARGOS COMPLEMENTARES	Livro SINAPI: Cálculos e Parâmetros	H	2,4400000	27,09	66,09
Composição Auxiliar	89225	SINAPI	BETONEIRA CAPACIDADE NOMINAL DE 600 L, CAPACIDADE DE MISTURA 360 L, MOTOR ELÉTRICO TRIFÁSICO POTÊNCIA DE 4 CV, SEM CARREGADOR - CHP DIURNO. AF_05/2023	Custos Horários Produtivo e Improdutivo dos Equipamentos	CHP	0,5700000	6,83	3,89

SECRETARIA DO
TRABALHO E
EMPREGO - SETRE



Composição Auxiliar	89226	SINAPI	BETONEIRA CAPACIDADE NOMINAL DE 600 L, CAPACIDADE DE MISTURA 360 L, MOTOR ELÉTRICO TRIFÁSICO POTÊNCIA DE 4 CV, SEM CARREGADOR - CHI DIURNO. AF_05/2023	Custos Horários Produtivo e Improdutivo dos Equipamentos		CHI	1,8700000	2,16	4,03
Insumo	00000370	SINAPI	AREIA MEDIA - POSTO JAZIDA/FORNECEDOR (RETIRADO NA JAZIDA, SEM TRANSPORTE)	Material		m³	1,0700000	95,00	101,65
Insumo	00001379	SINAPI	CIMENTO PORTLAND COMPOSTO CP II-32	Material		KG	483,7200000	1,00	483,72
				MO sem LS =>	64,19	LS =>	0,00	MO com LS =>	64,19
				Valor do BDI =>	0,00		Valor com BDI =>		675,66
	Código	Banco	Descrição	Tipo		Und	Quant.	Valor Unit	Total
Composição	87316	SINAPI	ARGAMASSA TRAÇO 1:4 (EM VOLUME DE CIMENTO E AREIA GROSSA ÚMIDA) PARA CHAPISCO CONVENCIONAL, PREPARO MECÂNICO COM BETONEIRA 400 L. AF_08/2019	Argamassas		m³	1,0000000	571,80	571,80
Composição Auxiliar	88377	SINAPI	OPERADOR DE BETONEIRA ESTACIONÁRIA/MISTURADOR COM ENCARGOS COMPLEMENTARES	Livro SINAPI: Cálculos e Parâmetros		H	4,6400000	27,09	125,69
Composição Auxiliar	88830	SINAPI	BETONEIRA CAPACIDADE NOMINAL DE 400 L, CAPACIDADE DE MISTURA 280 L, MOTOR ELÉTRICO TRIFÁSICO POTÊNCIA DE 2 CV, SEM CARREGADOR - CHP DIURNO. AF_05/2023	Custos Horários Produtivo e Improdutivo dos Equipamentos		CHP	1,0800000	2,37	2,55
Composição Auxiliar	88831	SINAPI	BETONEIRA CAPACIDADE NOMINAL DE 400 L, CAPACIDADE DE MISTURA 280 L, MOTOR ELÉTRICO TRIFÁSICO POTÊNCIA DE 2 CV, SEM CARREGADOR - CHI DIURNO. AF_05/2023	Custos Horários Produtivo e Improdutivo dos Equipamentos		CHI	3,5600000	0,53	1,88
Insumo	00000367	SINAPI	AREIA GROSSA - POSTO JAZIDA/FORNECEDOR (RETIRADO NA JAZIDA, SEM TRANSPORTE)	Material		m³	1,0200000	96,24	98,16
Insumo	00001379	SINAPI	CIMENTO PORTLAND COMPOSTO CP II-32	Material		KG	343,5200000	1,00	343,52
				MO sem LS =>	100,45	LS =>	0,00	MO com LS =>	100,45
				Valor do BDI =>	0,00		Valor com BDI =>		571,80
	Código	Banco	Descrição	Tipo		Und	Quant.	Valor Unit	Total
Composição	88245	SINAPI	ARMADOR COM ENCARGOS COMPLEMENTARES	Livro SINAPI: Cálculos e Parâmetros		H	1,0000000	27,19	27,19
Composição Auxiliar	95314	SINAPI	CURSO DE CAPACITAÇÃO PARA ARMADOR (ENCARGOS COMPLEMENTARES) - HORISTA	Livro SINAPI: Cálculos e Parâmetros		H	1,0000000	0,23	0,23
Insumo	00000378	SINAPI	ARMADOR (HORISTA)	Mão de Obra		H	1,0000000	20,33	20,33

SECRETARIA DO
TRABALHO E
EMPREGO - SETRE



Insumo	00037370	SINAPI	ALIMENTACAO - HORISTA (COLETADO CAIXA - ENCARGOS COMPLEMENTARES)	Material		H	1,0000000	2,46	2,46
Insumo	00037371	SINAPI	TRANSPORTE - HORISTA (COLETADO CAIXA - ENCARGOS COMPLEMENTARES)	Material		H	1,0000000	0,57	0,57
Insumo	00037372	SINAPI	EXAMES - HORISTA (COLETADO CAIXA - ENCARGOS COMPLEMENTARES)	Material		H	1,0000000	1,43	1,43
Insumo	00037373	SINAPI	SEGURO - HORISTA (COLETADO CAIXA - ENCARGOS COMPLEMENTARES)	Material		H	1,0000000	0,08	0,08
Insumo	00043465	SINAPI	FERRAMENTAS - FAMILIA PEDREIRO - HORISTA (ENCARGOS COMPLEMENTARES - COLETADO CAIXA)	Material		H	1,0000000	0,78	0,78
Insumo	00043489	SINAPI	EPI - FAMILIA PEDREIRO - HORISTA (ENCARGOS COMPLEMENTARES - COLETADO CAIXA)	Material		H	1,0000000	1,31	1,31
				MO sem LS =>	20,56	LS =>	0,00	MO com LS =>	20,56
				Valor do BDI =>	0,00		Valor com BDI =>		27,19
	Código	Banco	Descrição	Tipo		Und	Quant.	Valor Unit	Total
Composição	96546	SINAPI	ARMAÇÃO DE BLOCO UTILIZANDO AÇO CA-50 DE 10 MM - MONTAGEM. AF_01/2024	Fundações Rasas (Blocos, Sapatas, Vigas Baldrame)		KG	1,0000000	13,26	13,26
Composição Auxiliar	88238	SINAPI	AJUDANTE DE ARMADOR COM ENCARGOS COMPLEMENTARES	Livro SINAPI: Cálculos e Parâmetros		H	0,0440000	22,37	0,98
Composição Auxiliar	88245	SINAPI	ARMADOR COM ENCARGOS COMPLEMENTARES	Livro SINAPI: Cálculos e Parâmetros		H	0,1160000	27,19	3,15
Composição Auxiliar	92803	SINAPI	CORTE E DOBRA DE AÇO CA-50, DIÂMETRO DE 10,0 MM. AF_06/2022	Armação para Estruturas de Concreto Armado		KG	1,0000000	8,50	8,50
Insumo	00039017	SINAPI	ESPACADOR / DISTANCIADOR CIRCULAR COM ENTRADA LATERAL, EM PLASTICO, PARA VERGALHAO *4,2 A 12,5* MM, COBRIMENTO 20 MM	Material		UN	0,4800000	0,22	0,10
Insumo	00043132	SINAPI	ARAME RECOZIDO 16 BWG, D = 1,65 MM (0,016 KG/M) OU 18 BWG, D = 1,25 MM (0,01 KG/M)	Material		KG	0,0250000	21,59	0,53
				MO sem LS =>	3,27	LS =>	0,00	MO com LS =>	3,27
				Valor do BDI =>	0,00		Valor com BDI =>		13,26
	Código	Banco	Descrição	Tipo		Und	Quant.	Valor Unit	Total
Composição	96544	SINAPI	ARMAÇÃO DE BLOCO UTILIZANDO AÇO CA-50 DE 6,3 MM - MONTAGEM. AF_01/2024	Fundações Rasas (Blocos, Sapatas, Vigas Baldrame)		KG	1,0000000	17,03	17,03
Composição Auxiliar	88238	SINAPI	AJUDANTE DE ARMADOR COM ENCARGOS COMPLEMENTARES	Livro SINAPI: Cálculos e Parâmetros		H	0,0750000	22,37	1,67
Composição Auxiliar	88245	SINAPI	ARMADOR COM ENCARGOS COMPLEMENTARES	Livro SINAPI: Cálculos e Parâmetros		H	0,1960000	27,19	5,32
Composição Auxiliar	92801	SINAPI	CORTE E DOBRA DE AÇO CA-50, DIÂMETRO DE 6,3 MM. AF_06/2022	Armação para Estruturas de Concreto Armado		KG	1,0000000	9,33	9,33

Insumo	00039017	SINAPI	ESPACADOR / DISTANCIADOR CIRCULAR COM ENTRADA LATERAL, EM PLASTICO, PARA VERGALHAO *4,2 A 12,5* MM, COBRIMENTO 20 MM	Material		UN	0,8560000	0,22	0,18
Insumo	00043132	SINAPI	ARAME RECOZIDO 16 BWG, D = 1,65 MM (0,016 KG/M) OU 18 BWG, D = 1,25 MM (0,01 KG/M)	Material		KG	0,0250000	21,59	0,53
				MO sem LS =>	5,91	LS =>	0,00	MO com LS =>	5,91
				Valor do BDI =>	0,00		Valor com BDI =>		17,03
	Código	Banco	Descrição	Tipo		Und	Quant.	Valor Unit	Total
Composição	96545	SINAPI	ARMAÇÃO DE BLOCO UTILIZANDO AÇO CA-50 DE 8 MM - MONTAGEM. AF_01/2024	Fundações Rasas (Blocos, Sapatas, Vigas Baldrame)		KG	1,0000000	15,24	15,24
Composição Auxiliar	88238	SINAPI	AJUDANTE DE ARMADOR COM ENCARGOS COMPLEMENTARES	Livro SINAPI: Cálculos e Parâmetros		H	0,0570000	22,37	1,27
Composição Auxiliar	88245	SINAPI	ARMADOR COM ENCARGOS COMPLEMENTARES	Livro SINAPI: Cálculos e Parâmetros		H	0,1500000	27,19	4,07
Composição Auxiliar	92802	SINAPI	CORTE E DOBRA DE AÇO CA-50, DIÂMETRO DE 8,0 MM. AF_06/2022	Armação para Estruturas de Concreto Armado		KG	1,0000000	9,24	9,24
Insumo	00039017	SINAPI	ESPACADOR / DISTANCIADOR CIRCULAR COM ENTRADA LATERAL, EM PLASTICO, PARA VERGALHAO *4,2 A 12,5* MM, COBRIMENTO 20 MM	Material		UN	0,6350000	0,22	0,13
Insumo	00043132	SINAPI	ARAME RECOZIDO 16 BWG, D = 1,65 MM (0,016 KG/M) OU 18 BWG, D = 1,25 MM (0,01 KG/M)	Material		KG	0,0250000	21,59	0,53
				MO sem LS =>	4,34	LS =>	0,00	MO com LS =>	4,34
				Valor do BDI =>	0,00		Valor com BDI =>		15,24
	Código	Banco	Descrição	Tipo		Und	Quant.	Valor Unit	Total
Composição	96543	SINAPI	ARMAÇÃO DE BLOCO UTILIZANDO AÇO CA-60 DE 5 MM - MONTAGEM. AF_01/2024	Fundações Rasas (Blocos, Sapatas, Vigas Baldrame)		KG	1,0000000	19,09	19,09
Composição Auxiliar	88238	SINAPI	AJUDANTE DE ARMADOR COM ENCARGOS COMPLEMENTARES	Livro SINAPI: Cálculos e Parâmetros		H	0,0970000	22,37	2,16
Composição Auxiliar	88245	SINAPI	ARMADOR COM ENCARGOS COMPLEMENTARES	Livro SINAPI: Cálculos e Parâmetros		H	0,2520000	27,19	6,85
Composição Auxiliar	92800	SINAPI	CORTE E DOBRA DE AÇO CA-60, DIÂMETRO DE 5,0 MM. AF_06/2022	Armação para Estruturas de Concreto Armado		KG	1,0000000	9,30	9,30
Insumo	00039017	SINAPI	ESPACADOR / DISTANCIADOR CIRCULAR COM ENTRADA LATERAL, EM PLASTICO, PARA VERGALHAO *4,2 A 12,5* MM, COBRIMENTO 20 MM	Material		UN	1,1430000	0,22	0,25
Insumo	00043132	SINAPI	ARAME RECOZIDO 16 BWG, D = 1,65 MM (0,016 KG/M) OU 18 BWG, D = 1,25 MM (0,01 KG/M)	Material		KG	0,0250000	21,59	0,53
				MO sem LS =>	8,03	LS =>	0,00	MO com LS =>	8,03

				Valor do BDI =>	0,00		Valor com BDI =>	19,09	
	Código	Banco	Descrição	Tipo		Und	Quant.	Valor Unit	Total
Composição	104920	SINAPI	ARMAÇÃO DE BLOCO, SAPATA ISOLADA, VIGA BALDRAME E SAPATA CORRIDA UTILIZANDO AÇO CA-50 DE 12,5 MM - MONTAGEM. AF_01/2024	Fundações Rasas (Blocos, Sapatas, Vigas Baldrame)		KG	1,0000000	10,16	10,16
Composição Auxiliar	88238	SINAPI	AJUDANTE DE ARMADOR COM ENCARGOS COMPLEMENTARES	Livro SINAPI: Cálculos e Parâmetros		H	0,0250000	22,37	0,55
Composição Auxiliar	88245	SINAPI	ARMADOR COM ENCARGOS COMPLEMENTARES	Livro SINAPI: Cálculos e Parâmetros		H	0,0640000	27,19	1,74
Composição Auxiliar	92804	SINAPI	CORTE E DOBRA DE AÇO CA-50, DIÂMETRO DE 12,5 MM. AF_06/2022	Armação para Estruturas de Concreto Armado		KG	1,0000000	7,28	7,28
Insumo	00039017	SINAPI	ESPACADOR / DISTANCIADOR CIRCULAR COM ENTRADA LATERAL, EM PLASTICO, PARA VERGALHAO *4,2 A 12,5* MM, COBRIMENTO 20 MM	Material		UN	0,3170000	0,22	0,06
Insumo	00043132	SINAPI	ARAME RECOZIDO 16 BWG, D = 1,65 MM (0,016 KG/M) OU 18 BWG, D = 1,25 MM (0,01 KG/M)	Material		KG	0,0250000	21,59	0,53
				MO sem LS =>	1,80	LS =>	0,00	MO com LS =>	1,80
				Valor do BDI =>	0,00		Valor com BDI =>		10,16
	Código	Banco	Descrição	Tipo		Und	Quant.	Valor Unit	Total
Composição	96547	SINAPI	ARMAÇÃO DE BLOCO, VIGA BALDRAME OU SAPATA UTILIZANDO AÇO CA-50 DE 12,5 MM - MONTAGEM. AF_06/2017	FUES - FUNDAÇÕES E ESTRUTURAS		KG	1,0000000	10,20	10,20
Composição Auxiliar	88238	SINAPI	AJUDANTE DE ARMADOR COM ENCARGOS COMPLEMENTARES	Livro SINAPI: Cálculos e Parâmetros		H	0,0220000	22,37	0,49
Composição Auxiliar	88245	SINAPI	ARMADOR COM ENCARGOS COMPLEMENTARES	Livro SINAPI: Cálculos e Parâmetros		H	0,0680000	27,19	1,84
Composição Auxiliar	92804	SINAPI	CORTE E DOBRA DE AÇO CA-50, DIÂMETRO DE 12,5 MM. AF_06/2022	Armação para Estruturas de Concreto Armado		KG	1,0000000	7,28	7,28
Insumo	00039017	SINAPI	ESPACADOR / DISTANCIADOR CIRCULAR COM ENTRADA LATERAL, EM PLASTICO, PARA VERGALHAO *4,2 A 12,5* MM, COBRIMENTO 20 MM	Material		UN	0,3060000	0,22	0,06
Insumo	00043132	SINAPI	ARAME RECOZIDO 16 BWG, D = 1,65 MM (0,016 KG/M) OU 18 BWG, D = 1,25 MM (0,01 KG/M)	Material		KG	0,0250000	21,59	0,53
				MO sem LS =>	1,83	LS =>	0,00	MO com LS =>	1,83
				Valor do BDI =>	0,00		Valor com BDI =>		10,20
	Código	Banco	Descrição	Tipo		Und	Quant.	Valor Unit	Total
Composição	92769	SINAPI	ARMAÇÃO DE LAJE DE ESTRUTURA CONVENCIONAL DE CONCRETO ARMADO UTILIZANDO AÇO CA-50 DE 6,3 MM - MONTAGEM. AF_06/2022	Armação para Estruturas de Concreto Armado		KG	1,0000000	11,98	11,98

Composição Auxiliar	88238	SINAPI	AJUDANTE DE ARMADOR COM ENCARGOS COMPLEMENTARES	Livro SINAPI: Cálculos e Parâmetros		H	0,0098000	22,37	0,21
Composição Auxiliar	88245	SINAPI	ARMADOR COM ENCARGOS COMPLEMENTARES	Livro SINAPI: Cálculos e Parâmetros		H	0,0597000	27,19	1,62
Composição Auxiliar	92801	SINAPI	CORTE E DOBRA DE AÇO CA-50, DIÂMETRO DE 6,3 MM. AF_06/2022	Armação para Estruturas de Concreto Armado		KG	1,0000000	9,33	9,33
Insumo	00039017	SINAPI	ESPACADOR / DISTANCIADOR CIRCULAR COM ENTRADA LATERAL, EM PLASTICO, PARA VERGALHAO *4,2 A 12,5* MM, COBRIMENTO 20 MM	Material		UN	1,3330000	0,22	0,29
Insumo	00043132	SINAPI	ARAME RECOZIDO 16 BWG, D = 1,65 MM (0,016 KG/M) OU 18 BWG, D = 1,25 MM (0,01 KG/M)	Material		KG	0,0250000	21,59	0,53
				MO sem LS =>	2,08	LS =>	0,00	MO com LS =>	2,08
				Valor do BDI =>	0,00		Valor com BDI =>		11,98
	Código	Banco	Descrição	Tipo		Und	Quant.	Valor Unit	Total
Composição	92770	SINAPI	ARMAÇÃO DE LAJE DE ESTRUTURA CONVENCIONAL DE CONCRETO ARMADO UTILIZANDO AÇO CA-50 DE 8,0 MM - MONTAGEM. AF_06/2022	Armação para Estruturas de Concreto Armado		KG	1,0000000	11,16	11,16
Composição Auxiliar	88238	SINAPI	AJUDANTE DE ARMADOR COM ENCARGOS COMPLEMENTARES	Livro SINAPI: Cálculos e Parâmetros		H	0,0066000	22,37	0,14
Composição Auxiliar	88245	SINAPI	ARMADOR COM ENCARGOS COMPLEMENTARES	Livro SINAPI: Cálculos e Parâmetros		H	0,0403000	27,19	1,09
Composição Auxiliar	92802	SINAPI	CORTE E DOBRA DE AÇO CA-50, DIÂMETRO DE 8,0 MM. AF_06/2022	Armação para Estruturas de Concreto Armado		KG	1,0000000	9,24	9,24
Insumo	00039017	SINAPI	ESPACADOR / DISTANCIADOR CIRCULAR COM ENTRADA LATERAL, EM PLASTICO, PARA VERGALHAO *4,2 A 12,5* MM, COBRIMENTO 20 MM	Material		UN	0,7280000	0,22	0,16
Insumo	00043132	SINAPI	ARAME RECOZIDO 16 BWG, D = 1,65 MM (0,016 KG/M) OU 18 BWG, D = 1,25 MM (0,01 KG/M)	Material		KG	0,0250000	21,59	0,53
				MO sem LS =>	1,29	LS =>	0,00	MO com LS =>	1,29
				Valor do BDI =>	0,00		Valor com BDI =>		11,16
	Código	Banco	Descrição	Tipo		Und	Quant.	Valor Unit	Total
Composição	92767	SINAPI	ARMAÇÃO DE LAJE DE ESTRUTURA CONVENCIONAL DE CONCRETO ARMADO UTILIZANDO AÇO CA-60 DE 4,2 MM - MONTAGEM. AF_06/2022	Armação para Estruturas de Concreto Armado		KG	1,0000000	14,77	14,77
Composição Auxiliar	88238	SINAPI	AJUDANTE DE ARMADOR COM ENCARGOS COMPLEMENTARES	Livro SINAPI: Cálculos e Parâmetros		H	0,0172000	22,37	0,38
Composição Auxiliar	88245	SINAPI	ARMADOR COM ENCARGOS COMPLEMENTARES	Livro SINAPI: Cálculos e Parâmetros		H	0,1055000	27,19	2,86

Composição Auxiliar	92799	SINAPI	CORTE E DOBRA DE AÇO CA-60, DIÂMETRO DE 4,2 MM. AF_06/2022	Armação para Estruturas de Concreto Armado		KG	1,0000000	10,39	10,39
Insumo	00039017	SINAPI	ESPACADOR / DISTANCIADOR CIRCULAR COM ENTRADA LATERAL, EM PLASTICO, PARA VERGALHAO *4,2 A 12,5* MM, COBRIMENTO 20 MM	Material		UN	2,8160000	0,22	0,61
Insumo	00043132	SINAPI	ARAME RECOZIDO 16 BWG, D = 1,65 MM (0,016 KG/M) OU 18 BWG, D = 1,25 MM (0,01 KG/M)	Material		KG	0,0250000	21,59	0,53
				MO sem LS =>	4,57	LS =>	0,00	MO com LS =>	4,57
				Valor do BDI =>	0,00		Valor com BDI =>		14,77
	Código	Banco	Descrição	Tipo		Und	Quant.	Valor Unit	Total
Composição	92768	SINAPI	ARMAÇÃO DE LAJE DE ESTRUTURA CONVENCIONAL DE CONCRETO ARMADO UTILIZANDO AÇO CA-60 DE 5,0 MM - MONTAGEM. AF_06/2022	Armação para Estruturas de Concreto Armado		KG	1,0000000	12,86	12,86
Composição Auxiliar	88238	SINAPI	AJUDANTE DE ARMADOR COM ENCARGOS COMPLEMENTARES	Livro SINAPI: Cálculos e Parâmetros		H	0,0136000	22,37	0,30
Composição Auxiliar	88245	SINAPI	ARMADOR COM ENCARGOS COMPLEMENTARES	Livro SINAPI: Cálculos e Parâmetros		H	0,0836000	27,19	2,27
Composição Auxiliar	92800	SINAPI	CORTE E DOBRA DE AÇO CA-60, DIÂMETRO DE 5,0 MM. AF_06/2022	Armação para Estruturas de Concreto Armado		KG	1,0000000	9,30	9,30
Insumo	00039017	SINAPI	ESPACADOR / DISTANCIADOR CIRCULAR COM ENTRADA LATERAL, EM PLASTICO, PARA VERGALHAO *4,2 A 12,5* MM, COBRIMENTO 20 MM	Material		UN	2,1180000	0,22	0,46
Insumo	00043132	SINAPI	ARAME RECOZIDO 16 BWG, D = 1,65 MM (0,016 KG/M) OU 18 BWG, D = 1,25 MM (0,01 KG/M)	Material		KG	0,0250000	21,59	0,53
				MO sem LS =>	3,25	LS =>	0,00	MO com LS =>	3,25
				Valor do BDI =>	0,00		Valor com BDI =>		12,86
	Código	Banco	Descrição	Tipo		Und	Quant.	Valor Unit	Total
Composição	92785	SINAPI	ARMAÇÃO DE LAJE DE UMA ESTRUTURA CONVENCIONAL DE CONCRETO ARMADO EM UMA EDIFICAÇÃO TÉRREA OU SOBRADO UTILIZANDO AÇO CA-50 DE 6,3 MM - MONTAGEM. AF_12/2015	FUES - FUNDAÇÕES E ESTRUTURAS		KG	1,0000000	13,74	13,74
Composição Auxiliar	88238	SINAPI	AJUDANTE DE ARMADOR COM ENCARGOS COMPLEMENTARES	Livro SINAPI: Cálculos e Parâmetros		H	0,0191000	22,37	0,42
Composição Auxiliar	88245	SINAPI	ARMADOR COM ENCARGOS COMPLEMENTARES	Livro SINAPI: Cálculos e Parâmetros		H	0,1168000	27,19	3,17
Composição Auxiliar	92801	SINAPI	CORTE E DOBRA DE AÇO CA-50, DIÂMETRO DE 6,3 MM. AF_06/2022	Armação para Estruturas de Concreto Armado		KG	1,0000000	9,33	9,33

Insumo	00039017	SINAPI	ESPACADOR / DISTANCIADOR CIRCULAR COM ENTRADA LATERAL, EM PLASTICO, PARA VERGALHAO *4,2 A 12,5* MM, COBRIMENTO 20 MM	Material		UN	1,3330000	0,22	0,29
Insumo	00043132	SINAPI	ARAME RECOZIDO 16 BWG, D = 1,65 MM (0,016 KG/M) OU 18 BWG, D = 1,25 MM (0,01 KG/M)	Material		KG	0,0250000	21,59	0,53
				MO sem LS =>	3,41	LS =>	0,00	MO com LS =>	3,41
				Valor do BDI =>	0,00		Valor com BDI =>		13,74
	Código	Banco	Descrição	Tipo		Und	Quant.	Valor Unit	Total
Composição	92786	SINAPI	ARMAÇÃO DE LAJE DE UMA ESTRUTURA CONVENCIONAL DE CONCRETO ARMADO EM UMA EDIFICAÇÃO TÉRREA OU SOBRADO UTILIZANDO AÇO CA-50 DE 8,0 MM - MONTAGEM. AF_12/2015	FUES - FUNDAÇÕES E ESTRUTURAS		KG	1,0000000	12,57	12,57
Composição Auxiliar	88238	SINAPI	AJUDANTE DE ARMADOR COM ENCARGOS COMPLEMENTARES	Livro SINAPI: Cálculos e Parâmetros		H	0,0140000	22,37	0,31
Composição Auxiliar	88245	SINAPI	ARMADOR COM ENCARGOS COMPLEMENTARES	Livro SINAPI: Cálculos e Parâmetros		H	0,0859000	27,19	2,33
Composição Auxiliar	92802	SINAPI	CORTE E DOBRA DE AÇO CA-50, DIÂMETRO DE 8,0 MM. AF_06/2022	Armação para Estruturas de Concreto Armado		KG	1,0000000	9,24	9,24
Insumo	00039017	SINAPI	ESPACADOR / DISTANCIADOR CIRCULAR COM ENTRADA LATERAL, EM PLASTICO, PARA VERGALHAO *4,2 A 12,5* MM, COBRIMENTO 20 MM	Material		UN	0,7280000	0,22	0,16
Insumo	00043132	SINAPI	ARAME RECOZIDO 16 BWG, D = 1,65 MM (0,016 KG/M) OU 18 BWG, D = 1,25 MM (0,01 KG/M)	Material		KG	0,0250000	21,59	0,53
				MO sem LS =>	2,35	LS =>	0,00	MO com LS =>	2,35
				Valor do BDI =>	0,00		Valor com BDI =>		12,57
	Código	Banco	Descrição	Tipo		Und	Quant.	Valor Unit	Total
Composição	92784	SINAPI	ARMAÇÃO DE LAJE DE UMA ESTRUTURA CONVENCIONAL DE CONCRETO ARMADO EM UMA EDIFICAÇÃO TÉRREA OU SOBRADO UTILIZANDO AÇO CA-60 DE 5,0 MM - MONTAGEM. AF_12/2015	FUES - FUNDAÇÕES E ESTRUTURAS		KG	1,0000000	15,05	15,05
Composição Auxiliar	88238	SINAPI	AJUDANTE DE ARMADOR COM ENCARGOS COMPLEMENTARES	Livro SINAPI: Cálculos e Parâmetros		H	0,0253000	22,37	0,56
Composição Auxiliar	88245	SINAPI	ARMADOR COM ENCARGOS COMPLEMENTARES	Livro SINAPI: Cálculos e Parâmetros		H	0,1547000	27,19	4,20
Composição Auxiliar	92800	SINAPI	CORTE E DOBRA DE AÇO CA-60, DIÂMETRO DE 5,0 MM. AF_06/2022	Armação para Estruturas de Concreto Armado		KG	1,0000000	9,30	9,30

Insumo	00039017	SINAPI	ESPACADOR / DISTANCIADOR CIRCULAR COM ENTRADA LATERAL, EM PLASTICO, PARA VERGALHAO *4,2 A 12,5* MM, COBRIMENTO 20 MM	Material		UN	2,1180000	0,22	0,46
Insumo	00043132	SINAPI	ARAME RECOZIDO 16 BWG, D = 1,65 MM (0,016 KG/M) OU 18 BWG, D = 1,25 MM (0,01 KG/M)	Material		KG	0,0250000	21,59	0,53
				MO sem LS =>	4,90	LS =>	0,00	MO com LS =>	4,90
				Valor do BDI =>	0,00		Valor com BDI =>		15,05
	Código	Banco	Descrição	Tipo		Und	Quant.	Valor Unit	Total
Composição	92762	SINAPI	ARMAÇÃO DE PILAR OU VIGA DE ESTRUTURA CONVENCIONAL DE CONCRETO ARMADO UTILIZANDO AÇO CA-50 DE 10,0 MM - MONTAGEM. AF_06/2022	Armação para Estruturas de Concreto Armado		KG	1,0000000	10,34	10,34
Composição Auxiliar	88238	SINAPI	AJUDANTE DE ARMADOR COM ENCARGOS COMPLEMENTARES	Livro SINAPI: Cálculos e Parâmetros		H	0,0064000	22,37	0,14
Composição Auxiliar	88245	SINAPI	ARMADOR COM ENCARGOS COMPLEMENTARES	Livro SINAPI: Cálculos e Parâmetros		H	0,0392000	27,19	1,06
Composição Auxiliar	92803	SINAPI	CORTE E DOBRA DE AÇO CA-50, DIÂMETRO DE 10,0 MM. AF_06/2022	Armação para Estruturas de Concreto Armado		KG	1,0000000	8,50	8,50
Insumo	00039017	SINAPI	ESPACADOR / DISTANCIADOR CIRCULAR COM ENTRADA LATERAL, EM PLASTICO, PARA VERGALHAO *4,2 A 12,5* MM, COBRIMENTO 20 MM	Material		UN	0,5430000	0,22	0,11
Insumo	00043132	SINAPI	ARAME RECOZIDO 16 BWG, D = 1,65 MM (0,016 KG/M) OU 18 BWG, D = 1,25 MM (0,01 KG/M)	Material		KG	0,0250000	21,59	0,53
				MO sem LS =>	1,10	LS =>	0,00	MO com LS =>	1,10
				Valor do BDI =>	0,00		Valor com BDI =>		10,34
	Código	Banco	Descrição	Tipo		Und	Quant.	Valor Unit	Total
Composição	92763	SINAPI	ARMAÇÃO DE PILAR OU VIGA DE ESTRUTURA CONVENCIONAL DE CONCRETO ARMADO UTILIZANDO AÇO CA-50 DE 12,5 MM - MONTAGEM. AF_06/2022	Armação para Estruturas de Concreto Armado		KG	1,0000000	8,67	8,67
Composição Auxiliar	88238	SINAPI	AJUDANTE DE ARMADOR COM ENCARGOS COMPLEMENTARES	Livro SINAPI: Cálculos e Parâmetros		H	0,0042000	22,37	0,09
Composição Auxiliar	88245	SINAPI	ARMADOR COM ENCARGOS COMPLEMENTARES	Livro SINAPI: Cálculos e Parâmetros		H	0,0257000	27,19	0,69
Composição Auxiliar	92804	SINAPI	CORTE E DOBRA DE AÇO CA-50, DIÂMETRO DE 12,5 MM. AF_06/2022	Armação para Estruturas de Concreto Armado		KG	1,0000000	7,28	7,28
Insumo	00039017	SINAPI	ESPACADOR / DISTANCIADOR CIRCULAR COM ENTRADA LATERAL, EM PLASTICO, PARA VERGALHAO *4,2 A 12,5* MM, COBRIMENTO 20 MM	Material		UN	0,3670000	0,22	0,08

Insumo	00043132	SINAPI	ARAME RECOZIDO 16 BWG, D = 1,65 MM (0,016 KG/M) OU 18 BWG, D = 1,25 MM (0,01 KG/M)	Material		KG	0,0250000	21,59	0,53
				MO sem LS =>	0,68	LS =>	0,00	MO com LS =>	0,68
				Valor do BDI =>	0,00		Valor com BDI =>		8,67
	Código	Banco	Descrição	Tipo		Und	Quant.	Valor Unit	Total
Composição	92760	SINAPI	ARMAÇÃO DE PILAR OU VIGA DE ESTRUTURA CONVENCIONAL DE CONCRETO ARMADO UTILIZANDO AÇO CA-50 DE 6,3 MM - MONTAGEM. AF_06/2022	Armação para Estruturas de Concreto Armado		KG	1,0000000	12,49	12,49
Composição Auxiliar	88238	SINAPI	AJUDANTE DE ARMADOR COM ENCARGOS COMPLEMENTARES	Livro SINAPI: Cálculos e Parâmetros		H	0,0129000	22,37	0,28
Composição Auxiliar	88245	SINAPI	ARMADOR COM ENCARGOS COMPLEMENTARES	Livro SINAPI: Cálculos e Parâmetros		H	0,0790000	27,19	2,14
Composição Auxiliar	92801	SINAPI	CORTE E DOBRA DE AÇO CA-50, DIÂMETRO DE 6,3 MM. AF_06/2022	Armação para Estruturas de Concreto Armado		KG	1,0000000	9,33	9,33
Insumo	00039017	SINAPI	ESPACADOR / DISTANCIADOR CIRCULAR COM ENTRADA LATERAL, EM PLASTICO, PARA VERGALHAO *4,2 A 12,5* MM, COBRIMENTO 20 MM	Material		UN	0,9700000	0,22	0,21
Insumo	00043132	SINAPI	ARAME RECOZIDO 16 BWG, D = 1,65 MM (0,016 KG/M) OU 18 BWG, D = 1,25 MM (0,01 KG/M)	Material		KG	0,0250000	21,59	0,53
				MO sem LS =>	2,53	LS =>	0,00	MO com LS =>	2,53
				Valor do BDI =>	0,00		Valor com BDI =>		12,49
	Código	Banco	Descrição	Tipo		Und	Quant.	Valor Unit	Total
Composição	92761	SINAPI	ARMAÇÃO DE PILAR OU VIGA DE ESTRUTURA CONVENCIONAL DE CONCRETO ARMADO UTILIZANDO AÇO CA-50 DE 8,0 MM - MONTAGEM. AF_06/2022	Armação para Estruturas de Concreto Armado		KG	1,0000000	11,65	11,65
Composição Auxiliar	88238	SINAPI	AJUDANTE DE ARMADOR COM ENCARGOS COMPLEMENTARES	Livro SINAPI: Cálculos e Parâmetros		H	0,0092000	22,37	0,20
Composição Auxiliar	88245	SINAPI	ARMADOR COM ENCARGOS COMPLEMENTARES	Livro SINAPI: Cálculos e Parâmetros		H	0,0561000	27,19	1,52
Composição Auxiliar	92802	SINAPI	CORTE E DOBRA DE AÇO CA-50, DIÂMETRO DE 8,0 MM. AF_06/2022	Armação para Estruturas de Concreto Armado		KG	1,0000000	9,24	9,24
Insumo	00039017	SINAPI	ESPACADOR / DISTANCIADOR CIRCULAR COM ENTRADA LATERAL, EM PLASTICO, PARA VERGALHAO *4,2 A 12,5* MM, COBRIMENTO 20 MM	Material		UN	0,7430000	0,22	0,16
Insumo	00043132	SINAPI	ARAME RECOZIDO 16 BWG, D = 1,65 MM (0,016 KG/M) OU 18 BWG, D = 1,25 MM (0,01 KG/M)	Material		KG	0,0250000	21,59	0,53
				MO sem LS =>	1,66	LS =>	0,00	MO com LS =>	1,66
				Valor do BDI =>	0,00		Valor com BDI =>		11,65

	Código	Banco	Descrição	Tipo		Und	Quant.	Valor Unit	Total
Composição	92759	SINAPI	ARMAÇÃO DE PILAR OU VIGA DE ESTRUTURA CONVENCIONAL DE CONCRETO ARMADO UTILIZANDO AÇO CA-60 DE 5,0 MM - MONTAGEM. AF_06/2022	Armação para Estruturas de Concreto Armado		KG	1,0000000	13,38	13,38
Composição Auxiliar	88238	SINAPI	AJUDANTE DE ARMADOR COM ENCARGOS COMPLEMENTARES	Livro SINAPI: Cálculos e Parâmetros		H	0,0175000	22,37	0,39
Composição Auxiliar	88245	SINAPI	ARMADOR COM ENCARGOS COMPLEMENTARES	Livro SINAPI: Cálculos e Parâmetros		H	0,1069000	27,19	2,90
Composição Auxiliar	92800	SINAPI	CORTE E DOBRA DE AÇO CA-60, DIÂMETRO DE 5,0 MM. AF_06/2022	Armação para Estruturas de Concreto Armado		KG	1,0000000	9,30	9,30
Insumo	00039017	SINAPI	ESPACADOR / DISTANCIADOR CIRCULAR COM ENTRADA LATERAL, EM PLASTICO, PARA VERGALHAO *4,2 A 12,5* MM, COBRIMENTO 20 MM	Material		UN	1,1900000	0,22	0,26
Insumo	00043132	SINAPI	ARAME RECOZIDO 16 BWG, D = 1,65 MM (0,016 KG/M) OU 18 BWG, D = 1,25 MM (0,01 KG/M)	Material		KG	0,0250000	21,59	0,53
				MO sem LS =>	3,79	LS =>	0,00	MO com LS =>	3,79
				Valor do BDI =>	0,00		Valor com BDI =>		13,38
	Código	Banco	Descrição	Tipo		Und	Quant.	Valor Unit	Total
Composição	92778	SINAPI	ARMAÇÃO DE PILAR OU VIGA DE UMA ESTRUTURA CONVENCIONAL DE CONCRETO ARMADO EM UMA EDIFICAÇÃO TÉRREA OU SOBRADO UTILIZANDO AÇO CA-50 DE 10,0 MM - MONTAGEM. AF_12/2015	FUES - FUNDAÇÕES E ESTRUTURAS		KG	1,0000000	12,18	12,18
Composição Auxiliar	88238	SINAPI	AJUDANTE DE ARMADOR COM ENCARGOS COMPLEMENTARES	Livro SINAPI: Cálculos e Parâmetros		H	0,0156000	22,37	0,34
Composição Auxiliar	88245	SINAPI	ARMADOR COM ENCARGOS COMPLEMENTARES	Livro SINAPI: Cálculos e Parâmetros		H	0,0956000	27,19	2,59
Composição Auxiliar	92794	SINAPI	CORTE E DOBRA DE AÇO CA-50, DIÂMETRO DE 10,0 MM, UTILIZADO EM ESTRUTURAS DIVERSAS, EXCETO LAJES. AF_12/2015	FUES - FUNDAÇÕES E ESTRUTURAS		KG	1,0000000	8,61	8,61
Insumo	00039017	SINAPI	ESPACADOR / DISTANCIADOR CIRCULAR COM ENTRADA LATERAL, EM PLASTICO, PARA VERGALHAO *4,2 A 12,5* MM, COBRIMENTO 20 MM	Material		UN	0,5430000	0,22	0,11
Insumo	00043132	SINAPI	ARAME RECOZIDO 16 BWG, D = 1,65 MM (0,016 KG/M) OU 18 BWG, D = 1,25 MM (0,01 KG/M)	Material		KG	0,0250000	21,59	0,53
				MO sem LS =>	2,47	LS =>	0,00	MO com LS =>	2,47
				Valor do BDI =>	0,00		Valor com BDI =>		12,18
	Código	Banco	Descrição	Tipo		Und	Quant.	Valor Unit	Total

SECRETARIA DO
TRABALHO E
EMPREGO - SETRE



Composição	92779	SINAPI	ARMAÇÃO DE PILAR OU VIGA DE UMA ESTRUTURA CONVENCIONAL DE CONCRETO ARMADO EM UMA EDIFICAÇÃO TÉRREA OU SOBRADO UTILIZANDO AÇO CA-50 DE 12,5 MM - MONTAGEM. AF_12/2015	FUES - FUNDAÇÕES E ESTRUTURAS		KG	1,0000000	10,10	10,10
Composição Auxiliar	88238	SINAPI	AJUDANTE DE ARMADOR COM ENCARGOS COMPLEMENTARES	Livro SINAPI: Cálculos e Parâmetros		H	0,0114000	22,37	0,25
Composição Auxiliar	88245	SINAPI	ARMADOR COM ENCARGOS COMPLEMENTARES	Livro SINAPI: Cálculos e Parâmetros		H	0,0698000	27,19	1,89
Composição Auxiliar	92795	SINAPI	CORTE E DOBRA DE AÇO CA-50, DIÂMETRO DE 12,5 MM, UTILIZADO EM ESTRUTURAS DIVERSAS, EXCETO LAJES. AF_12/2015	FUES - FUNDAÇÕES E ESTRUTURAS		KG	1,0000000	7,35	7,35
Insumo	00039017	SINAPI	ESPACADOR / DISTANCIADOR CIRCULAR COM ENTRADA LATERAL, EM PLASTICO, PARA VERGALHAO *4,2 A 12,5* MM, COBRIMENTO 20 MM	Material		UN	0,3670000	0,22	0,08
Insumo	00043132	SINAPI	ARAME RECOZIDO 16 BWG, D = 1,65 MM (0,016 KG/M) OU 18 BWG, D = 1,25 MM (0,01 KG/M)	Material		KG	0,0250000	21,59	0,53
				MO sem LS =>	1,75	LS =>	0,00	MO com LS =>	1,75
				Valor do BDI =>	0,00		Valor com BDI =>		10,10
	Código	Banco	Descrição	Tipo		Und	Quant.	Valor Unit	Total
Composição	92780	SINAPI	ARMAÇÃO DE PILAR OU VIGA DE UMA ESTRUTURA CONVENCIONAL DE CONCRETO ARMADO EM UMA EDIFICAÇÃO TÉRREA OU SOBRADO UTILIZANDO AÇO CA-50 DE 16,0 MM - MONTAGEM. AF_12/2015	FUES - FUNDAÇÕES E ESTRUTURAS		KG	1,0000000	9,26	9,26
Composição Auxiliar	88238	SINAPI	AJUDANTE DE ARMADOR COM ENCARGOS COMPLEMENTARES	Livro SINAPI: Cálculos e Parâmetros		H	0,0077000	22,37	0,17
Composição Auxiliar	88245	SINAPI	ARMADOR COM ENCARGOS COMPLEMENTARES	Livro SINAPI: Cálculos e Parâmetros		H	0,0473000	27,19	1,28
Composição Auxiliar	92796	SINAPI	CORTE E DOBRA DE AÇO CA-50, DIÂMETRO DE 16,0 MM, UTILIZADO EM ESTRUTURAS DIVERSAS, EXCETO LAJES. AF_12/2015	FUES - FUNDAÇÕES E ESTRUTURAS		KG	1,0000000	7,24	7,24
Insumo	00039017	SINAPI	ESPACADOR / DISTANCIADOR CIRCULAR COM ENTRADA LATERAL, EM PLASTICO, PARA VERGALHAO *4,2 A 12,5* MM, COBRIMENTO 20 MM	Material		UN	0,2120000	0,22	0,04
Insumo	00043132	SINAPI	ARAME RECOZIDO 16 BWG, D = 1,65 MM (0,016 KG/M) OU 18 BWG, D = 1,25 MM (0,01 KG/M)	Material		KG	0,0250000	21,59	0,53
				MO sem LS =>	1,16	LS =>	0,00	MO com LS =>	1,16
				Valor do BDI =>	0,00		Valor com BDI =>		9,26
	Código	Banco	Descrição	Tipo		Und	Quant.	Valor Unit	Total

SECRETARIA DO
TRABALHO E
EMPREGO - SETRE



Composição	92777	SINAPI	ARMAÇÃO DE PILAR OU VIGA DE UMA ESTRUTURA CONVENCIONAL DE CONCRETO ARMADO EM UMA EDIFICAÇÃO TÉRREA OU SOBRADO UTILIZANDO AÇO CA-50 DE 8,0 MM - MONTAGEM. AF_12/2015	FUES - FUNDAÇÕES E ESTRUTURAS		KG	1,0000000	14,04	14,04
Composição Auxiliar	88238	SINAPI	AJUDANTE DE ARMADOR COM ENCARGOS COMPLEMENTARES	Livro SINAPI: Cálculos e Parâmetros		H	0,0209000	22,37	0,46
Composição Auxiliar	88245	SINAPI	ARMADOR COM ENCARGOS COMPLEMENTARES	Livro SINAPI: Cálculos e Parâmetros		H	0,1278000	27,19	3,47
Composição Auxiliar	92793	SINAPI	CORTE E DOBRA DE AÇO CA-50, DIÂMETRO DE 8,0 MM, UTILIZADO EM ESTRUTURAS DIVERSAS, EXCETO LAJES. AF_12/2015	FUES - FUNDAÇÕES E ESTRUTURAS		KG	1,0000000	9,42	9,42
Insumo	00039017	SINAPI	ESPACADOR / DISTANCIADOR CIRCULAR COM ENTRADA LATERAL, EM PLASTICO, PARA VERGALHAO *4,2 A 12,5* MM, COBRIMENTO 20 MM	Material		UN	0,7430000	0,22	0,16
Insumo	00043132	SINAPI	ARAME RECOZIDO 16 BWG, D = 1,65 MM (0,016 KG/M) OU 18 BWG, D = 1,25 MM (0,01 KG/M)	Material		KG	0,0250000	21,59	0,53
				MO sem LS =>	3,45	LS =>	0,00	MO com LS =>	3,45
				Valor do BDI =>	0,00		Valor com BDI =>		14,04
	Código	Banco	Descrição	Tipo		Und	Quant.	Valor Unit	Total
Composição	92775	SINAPI	ARMAÇÃO DE PILAR OU VIGA DE UMA ESTRUTURA CONVENCIONAL DE CONCRETO ARMADO EM UMA EDIFICAÇÃO TÉRREA OU SOBRADO UTILIZANDO AÇO CA-60 DE 5,0 MM - MONTAGEM. AF_12/2015	FUES - FUNDAÇÕES E ESTRUTURAS		KG	1,0000000	17,56	17,56
Composição Auxiliar	88238	SINAPI	AJUDANTE DE ARMADOR COM ENCARGOS COMPLEMENTARES	Livro SINAPI: Cálculos e Parâmetros		H	0,0367000	22,37	0,82
Composição Auxiliar	88245	SINAPI	ARMADOR COM ENCARGOS COMPLEMENTARES	Livro SINAPI: Cálculos e Parâmetros		H	0,2245000	27,19	6,10
Composição Auxiliar	92791	SINAPI	CORTE E DOBRA DE AÇO CA-60, DIÂMETRO DE 5,0 MM, UTILIZADO EM ESTRUTURAS DIVERSAS, EXCETO LAJES. AF_12/2015	FUES - FUNDAÇÕES E ESTRUTURAS		KG	1,0000000	9,85	9,85
Insumo	00039017	SINAPI	ESPACADOR / DISTANCIADOR CIRCULAR COM ENTRADA LATERAL, EM PLASTICO, PARA VERGALHAO *4,2 A 12,5* MM, COBRIMENTO 20 MM	Material		UN	1,1900000	0,22	0,26
Insumo	00043132	SINAPI	ARAME RECOZIDO 16 BWG, D = 1,65 MM (0,016 KG/M) OU 18 BWG, D = 1,25 MM (0,01 KG/M)	Material		KG	0,0250000	21,59	0,53
				MO sem LS =>	6,92	LS =>	0,00	MO com LS =>	6,92
				Valor do BDI =>	0,00		Valor com BDI =>		17,56
	Código	Banco	Descrição	Tipo		Und	Quant.	Valor Unit	Total

Composição	88246	SINAPI	ASSENTADOR DE TUBOS COM ENCARGOS COMPLEMENTARES	Livro SINAPI: Cálculos e Parâmetros		H	1,0000000	19,63	19,63
Composição Auxiliar	95315	SINAPI	CURSO DE CAPACITAÇÃO PARA ASSENTADOR DE TUBOS (ENCARGOS COMPLEMENTARES) - HORISTA	Livro SINAPI: Cálculos e Parâmetros		H	1,0000000	0,20	0,20
Insumo	00037370	SINAPI	ALIMENTACAO - HORISTA (COLETADO CAIXA - ENCARGOS COMPLEMENTARES)	Material		H	1,0000000	2,46	2,46
Insumo	00037371	SINAPI	TRANSPORTE - HORISTA (COLETADO CAIXA - ENCARGOS COMPLEMENTARES)	Material		H	1,0000000	0,57	0,57
Insumo	00037372	SINAPI	EXAMES - HORISTA (COLETADO CAIXA - ENCARGOS COMPLEMENTARES)	Material		H	1,0000000	1,43	1,43
Insumo	00037373	SINAPI	SEGURO - HORISTA (COLETADO CAIXA - ENCARGOS COMPLEMENTARES)	Material		H	1,0000000	0,08	0,08
Insumo	00040331	SINAPI	ASSENTADOR DE MANILHAS (HORISTA)	Mão de Obra		H	1,0000000	13,99	13,99
Insumo	00043464	SINAPI	FERRAMENTAS - FAMILIA OPERADOR ESCAVADEIRA - HORISTA (ENCARGOS COMPLEMENTARES - COLETADO CAIXA)	Material		H	1,0000000	0,01	0,01
Insumo	00043488	SINAPI	EPI - FAMILIA OPERADOR ESCAVADEIRA - HORISTA (ENCARGOS COMPLEMENTARES - COLETADO CAIXA)	Material		H	1,0000000	0,89	0,89
				MO sem LS ==>	14,19	LS ==>	0,00	MO com LS ==>	14,19
				Valor do BDI ==>	0,00		Valor com BDI ==>		19,63
	Código	Banco	Descrição	Tipo		Und	Quant.	Valor Unit	Total
Composição	88247	SINAPI	AUXILIAR DE ELETRICISTA COM ENCARGOS COMPLEMENTARES	Livro SINAPI: Cálculos e Parâmetros		H	1,0000000	22,81	22,81
Composição Auxiliar	95316	SINAPI	CURSO DE CAPACITAÇÃO PARA AUXILIAR DE ELETRICISTA (ENCARGOS COMPLEMENTARES) - HORISTA	Livro SINAPI: Cálculos e Parâmetros		H	1,0000000	0,58	0,58
Insumo	00000247	SINAPI	AJUDANTE DE ELETRICISTA (HORISTA)	Mão de Obra		H	1,0000000	15,57	15,57
Insumo	00037370	SINAPI	ALIMENTACAO - HORISTA (COLETADO CAIXA - ENCARGOS COMPLEMENTARES)	Material		H	1,0000000	2,46	2,46
Insumo	00037371	SINAPI	TRANSPORTE - HORISTA (COLETADO CAIXA - ENCARGOS COMPLEMENTARES)	Material		H	1,0000000	0,57	0,57
Insumo	00037372	SINAPI	EXAMES - HORISTA (COLETADO CAIXA - ENCARGOS COMPLEMENTARES)	Material		H	1,0000000	1,43	1,43
Insumo	00037373	SINAPI	SEGURO - HORISTA (COLETADO CAIXA - ENCARGOS COMPLEMENTARES)	Material		H	1,0000000	0,08	0,08
Insumo	00043460	SINAPI	FERRAMENTAS - FAMILIA ELETRICISTA - HORISTA (ENCARGOS COMPLEMENTARES - COLETADO CAIXA)	Material		H	1,0000000	0,86	0,86
Insumo	00043484	SINAPI	EPI - FAMILIA ELETRICISTA - HORISTA (ENCARGOS COMPLEMENTARES - COLETADO CAIXA)	Material		H	1,0000000	1,26	1,26

SECRETARIA DO
TRABALHO E
EMPREGO - SETRE



				MO sem LS =>	16,15	LS =>	0,00	MO com LS =>	16,15
				Valor do BDI =>	0,00		Valor com BDI =>		22,81
	Código	Banco	Descrição	Tipo		Und	Quant.	Valor Unit	Total
Composição	88248	SINAPI	AUXILIAR DE ENCANADOR OU BOMBEIRO HIDRÁULICO COM ENCARGOS COMPLEMENTARES	Livro SINAPI: Cálculos e Parâmetros		H	1,0000000	21,82	21,82
Composição Auxiliar	95317	SINAPI	CURSO DE CAPACITAÇÃO PARA AUXILIAR DE ENCANADOR OU BOMBEIRO HIDRÁULICO (ENCARGOS COMPLEMENTARES) - HORISTA	Livro SINAPI: Cálculos e Parâmetros		H	1,0000000	0,27	0,27
Insumo	00000246	SINAPI	AUXILIAR DE ENCANADOR OU BOMBEIRO HIDRAULICO (HORISTA)	Mão de Obra		H	1,0000000	15,57	15,57
Insumo	00037370	SINAPI	ALIMENTACAO - HORISTA (COLETADO CAIXA - ENCARGOS COMPLEMENTARES)	Material		H	1,0000000	2,46	2,46
Insumo	00037371	SINAPI	TRANSPORTE - HORISTA (COLETADO CAIXA - ENCARGOS COMPLEMENTARES)	Material		H	1,0000000	0,57	0,57
Insumo	00037372	SINAPI	EXAMES - HORISTA (COLETADO CAIXA - ENCARGOS COMPLEMENTARES)	Material		H	1,0000000	1,43	1,43
Insumo	00037373	SINAPI	SEGURO - HORISTA (COLETADO CAIXA - ENCARGOS COMPLEMENTARES)	Material		H	1,0000000	0,08	0,08
Insumo	00043461	SINAPI	FERRAMENTAS - FAMILIA ENCANADOR - HORISTA (ENCARGOS COMPLEMENTARES - COLETADO CAIXA)	Material		H	1,0000000	0,31	0,31
Insumo	00043485	SINAPI	EPI - FAMILIA ENCANADOR - HORISTA (ENCARGOS COMPLEMENTARES - COLETADO CAIXA)	Material		H	1,0000000	1,13	1,13
				MO sem LS =>	15,84	LS =>	0,00	MO com LS =>	15,84
				Valor do BDI =>	0,00		Valor com BDI =>		21,82
	Código	Banco	Descrição	Tipo		Und	Quant.	Valor Unit	Total
Composição	88256	SINAPI	AZULEJISTA OU LADRILHISTA COM ENCARGOS COMPLEMENTARES	Livro SINAPI: Cálculos e Parâmetros		H	1,0000000	27,26	27,26
Composição Auxiliar	95324	SINAPI	CURSO DE CAPACITAÇÃO PARA AZULEJISTA OU LADRILHISTA (ENCARGOS COMPLEMENTARES) - HORISTA	Livro SINAPI: Cálculos e Parâmetros		H	1,0000000	0,30	0,30
Insumo	00004760	SINAPI	AZULEJISTA OU LADRILHEIRO (HORISTA)	Mão de Obra		H	1,0000000	20,33	20,33
Insumo	00037370	SINAPI	ALIMENTACAO - HORISTA (COLETADO CAIXA - ENCARGOS COMPLEMENTARES)	Material		H	1,0000000	2,46	2,46
Insumo	00037371	SINAPI	TRANSPORTE - HORISTA (COLETADO CAIXA - ENCARGOS COMPLEMENTARES)	Material		H	1,0000000	0,57	0,57
Insumo	00037372	SINAPI	EXAMES - HORISTA (COLETADO CAIXA - ENCARGOS COMPLEMENTARES)	Material		H	1,0000000	1,43	1,43

Insumo	00037373	SINAPI	SEGURO - HORISTA (COLETADO CAIXA - ENCARGOS COMPLEMENTARES)	Material		H	1,0000000	0,08	0,08
Insumo	00043465	SINAPI	FERRAMENTAS - FAMILIA PEDREIRO - HORISTA (ENCARGOS COMPLEMENTARES - COLETADO CAIXA)	Material		H	1,0000000	0,78	0,78
Insumo	00043489	SINAPI	EPI - FAMILIA PEDREIRO - HORISTA (ENCARGOS COMPLEMENTARES - COLETADO CAIXA)	Material		H	1,0000000	1,31	1,31
				MO sem LS =>	20,63	LS =>	0,00	MO com LS =>	20,63
				Valor do BDI =>	0,00		Valor com BDI =>		27,26
	Código	Banco	Descrição	Tipo		Und	Quant.	Valor Unit	Total
Composição	157	ORSE	Alvenaria tijolo cerâmico maciço (5x9x19), esp = 0,19m (dobrada), com argamassa traço t5 - 1:2:8 (cimento / cal / areia) c/ junta de 2,0cm - R1	Alvenarias de Vedação		m²	1,0000000	214,92	214,92
Composição Auxiliar	3308	ORSE	Argamassa em volume - cimento, cal e areia traço t-5 (1:2:8) - 1 saco cimento50 kg / 2 sacos cal 20 kg / 8 padiolas de areia dim 0.35 x 0.45 x 0.13 m - Confeção mecânica e transporte	Conversão InfoWOrca		m³	0,0790000	570,08	45,03
Composição Auxiliar	10549	ORSE	Encargos Complementares - Servente	Provisórios		h	1,8100000	3,87	7,00
Composição Auxiliar	10550	ORSE	Encargos Complementares - Pedreiro	Provisórios		h	2,4200000	3,74	9,05
Insumo	2212	ORSE	Tijolo cerâmico maciço 5 x 9 x 19cm	Material		un	130,0000000	0,60	78,00
Insumo	00004750/SINAPI	ORSE	Pedreiro (horista)	Mão de Obra		h	2,4200000	20,44	49,46
Insumo	00006111/SINAPI	ORSE	Servente de obras (horista)	Mão de Obra		h	1,8100000	14,58	26,38
				MO sem LS =>	80,44	LS =>	0,00	MO com LS =>	80,44
				Valor do BDI =>	0,00		Valor com BDI =>		214,92
	Código	Banco	Descrição	Tipo		Und	Quant.	Valor Unit	Total
Composição	1903	ORSE	Argamassa cimento e areia traço t-1 (1:3) - 1 saco cimento 50kg / 3 padiolas areia dim. 0.35 x 0.45 x 0.23 m - Confeção mecânica e transporte	Argamassas		m³	1,0000000	520,95	520,95
Composição Auxiliar	10549	ORSE	Encargos Complementares - Servente	Provisórios		h	4,0000000	3,87	15,48
Insumo	00000370/SINAPI	ORSE	Areia media - posto jazida/fornecedor (retirado na jazida, sem transporte)	Material		m³	1,0800000	100,00	108,00
Insumo	00001379/SINAPI	ORSE	Cimento portland composto cp ii-32	Material		kg	452,2000000	0,75	339,15

Insumo	00006111/SINAPI	ORSE	Servente de obras (horista)	Mão de Obra	h	4,00000000	14,58	58,32
				MO sem LS =>	58,32	LS =>	0,00	MO com LS => 58,32
				Valor do BDI =>	0,00		Valor com BDI =>	520,95
	Código	Banco	Descrição	Tipo	Und	Quant.	Valor Unit	Total
Composição	3308	ORSE	Argamassa em volume - cimento, cal e areia traço 1-5 (1:2:8) - 1 saco cimento 50 kg / 2 sacos cal 20 kg / 8 padiolas de areia dim 0.35 x 0.45 x 0.13 m - Confeção mecânica e transporte	Conversão InfoWOrca	m³	1,00000000	570,08	570,08
Composição Auxiliar	10549	ORSE	Encargos Complementares - Servente	Provisórios	h	4,00000000	3,87	15,48
Insumo	00000367/SINAPI	ORSE	Areia grossa - posto jazida/fornecedor (retirado na jazida, sem transporte)	Material	m³	1,21600000	101,30	123,18
Insumo	00001106/SINAPI	ORSE	Cal hidratada ch-i para argamassas	Material	kg	182,00000000	1,30	236,60
Insumo	00001379/SINAPI	ORSE	Cimento portland composto cp ii-32	Material	kg	182,00000000	0,75	136,50
Insumo	00006111/SINAPI	ORSE	Servente de obras (horista)	Mão de Obra	h	4,00000000	14,58	58,32
				MO sem LS =>	58,32	LS =>	0,00	MO com LS => 58,32
				Valor do BDI =>	0,00		Valor com BDI =>	570,08
	Código	Banco	Descrição	Tipo	Und	Quant.	Valor Unit	Total
Composição	140	ORSE	Aço CA - 50 Ø 6,3 a 12,5mm, inclusive corte, dobragem, montagem e colocação de ferragens nas formas, para superestruturas e fundações - R1	Armaduras Convencionais	kg	1,00000000	12,75	12,75
Composição Auxiliar	10549	ORSE	Encargos Complementares - Servente	Provisórios	h	0,08000000	3,87	0,30
Composição Auxiliar	10555	ORSE	Encargos Complementares - Armador	Provisórios	h	0,08000000	3,71	0,29
Insumo	81	ORSE	Aço ca-50 6,3 a 12,5 mm	Material	kg	1,00000000	8,54	8,54
Insumo	00000378/SINAPI	ORSE	Armador (horista)	Mão de Obra	h	0,08000000	20,44	1,63
Insumo	00006111/SINAPI	ORSE	Servente de obras (horista)	Mão de Obra	h	0,08000000	14,58	1,16
Insumo	00039017/SINAPI	ORSE	Espacador / distanciador circular com entrada lateral, em plástico, para vergalhão *4,2 a 12,5* mm, cobrimento 20 mm	Material	un	0,40000000	0,22	0,08

Insumo	00039315/SINAPI	ORSE	Espacador / distanciador tipo garra dupla, em plastico, cobrimento *20* mm, para ferragens de lajes e fundo de vigas	Material		un	0,4000000	0,36	0,14
Insumo	00043132/SINAPI	ORSE	Arame recozido 16 bwg, d = 1,65 mm (0,016 kg/m) ou 18 bwg, d = 1,25 mm (0,01 kg/m)	Material		kg	0,0200000	30,99	0,61
				MO sem LS =>	2,79	LS =>	0,00	MO com LS =>	2,79
				Valor do BDI =>	0,00		Valor com BDI =>		12,75
	Código	Banco	Descrição	Tipo		Und	Quant.	Valor Unit	Total
Composição	86934	SINAPI	BANCADA DE MÁRMORE SINTÉTICO 120 X 60CM, COM CUBA INTEGRADA, INCLUSO SIFÃO TIPO FLEXÍVEL EM PVC, VÁLVULA EM PLÁSTICO CROMADO TIPO AMERICANA E TORNEIRA CROMADA LONGA, DE PAREDE, PADRÃO POPULAR - FORNECIMENTO E INSTALAÇÃO. AF_01/2020	Louças e Metais		UN	1,0000000	480,19	480,19
Composição Auxiliar	86880	SINAPI	VÁLVULA EM PLÁSTICO CROMADO TIPO AMERICANA 3.1/2" X 1.1/2" SEM ADAPTADOR PARA PIA - FORNECIMENTO E INSTALAÇÃO. AF_01/2020	Louças e Metais		UN	1,0000000	24,10	24,10
Composição Auxiliar	86883	SINAPI	SIFÃO DO TIPO FLEXÍVEL EM PVC 1 X 1.1/2 - FORNECIMENTO E INSTALAÇÃO. AF_01/2020	Louças e Metais		UN	1,0000000	11,18	11,18
Composição Auxiliar	86894	SINAPI	BANCADA DE MÁRMORE SINTÉTICO, DE 120 X 60CM, COM CUBA INTEGRADA - FORNECIMENTO E INSTALAÇÃO. AF_01/2020	Louças e Metais		UN	1,0000000	346,93	346,93
Composição Auxiliar	86911	SINAPI	TORNEIRA CROMADA LONGA, DE PAREDE, 1/2" OU 3/4", PARA PIA DE COZINHA, PADRÃO POPULAR - FORNECIMENTO E INSTALAÇÃO. AF_01/2020	Louças e Metais		UN	1,0000000	97,98	97,98
				MO sem LS =>	34,92	LS =>	0,00	MO com LS =>	34,92
				Valor do BDI =>	0,00		Valor com BDI =>		480,19
	Código	Banco	Descrição	Tipo		Und	Quant.	Valor Unit	Total
Composição	86894	SINAPI	BANCADA DE MÁRMORE SINTÉTICO, DE 120 X 60CM, COM CUBA INTEGRADA - FORNECIMENTO E INSTALAÇÃO. AF_01/2020	Louças e Metais		UN	1,0000000	346,93	346,93
Composição Auxiliar	88267	SINAPI	ENCANADOR OU BOMBEIRO HIDRÁULICO COM ENCARGOS COMPLEMENTARES	Livro SINAPI: Cálculos e Parâmetros		H	0,8254000	26,67	22,01
Composição Auxiliar	88316	SINAPI	SERVENTE COM ENCARGOS COMPLEMENTARES	Livro SINAPI: Cálculos e Parâmetros		H	0,6359000	21,71	13,80
Insumo	00000541	SINAPI	BANCADA DE MARMORE SINTETICO COM UMA CUBA, 120 X *60* CM	Material		UN	1,0000000	255,60	255,60
Insumo	00004823	SINAPI	MASSA PLASTICA PARA MARMORE/GRANITO	Material		KG	0,0692000	50,96	3,52

Insumo	00007568	SINAPI	BUCHA DE NYLON SEM ABA S10, COM PARAFUSO DE 6,10 X 65 MM EM ACO ZINCADO COM ROSCA SOBERBA, CABECA CHATA E FENDA PHILLIPS	Material		UN	4,0000000	0,61	2,44
Insumo	00037329	SINAPI	REJUNTE EPOXI, QUALQUER COR	Material		KG	0,0936000	96,46	9,02
Insumo	00037591	SINAPI	SUPORTE MAO-FRANCESA EM ACO, ABAS IGUAIS 40 CM, CAPACIDADE MINIMA 70 KG, BRANCO	Material		UN	2,0000000	20,27	40,54
				MO sem LS =>	26,71	LS =>	0,00	MO com LS =>	26,71
				Valor do BDI =>	0,00		Valor com BDI =>		346,93
	Código	Banco	Descrição	Tipo		Und	Quant.	Valor Unit	Total
Composição	88831	SINAPI	BETONEIRA CAPACIDADE NOMINAL DE 400 L, CAPACIDADE DE MISTURA 280 L, MOTOR ELÉTRICO TRIFÁSICO POTÊNCIA DE 2 CV, SEM CARREGADOR - CHI DIURNO. AF_05/2023	Custos Horários Produtivo e Improdutivo dos Equipamentos		CHI	1,0000000	0,53	0,53
Composição Auxiliar	88826	SINAPI	BETONEIRA CAPACIDADE NOMINAL DE 400 L, CAPACIDADE DE MISTURA 280 L, MOTOR ELÉTRICO TRIFÁSICO POTÊNCIA DE 2 CV, SEM CARREGADOR - DEPRECIAÇÃO. AF_05/2023	Depreciação, Juros, Impostos e Seguros, Manutenção e Materiais na Operação dos Equipamentos		H	1,0000000	0,43	0,43
Composição Auxiliar	88827	SINAPI	BETONEIRA CAPACIDADE NOMINAL DE 400 L, CAPACIDADE DE MISTURA 280 L, MOTOR ELÉTRICO TRIFÁSICO POTÊNCIA DE 2 CV, SEM CARREGADOR - JUROS. AF_05/2023	Depreciação, Juros, Impostos e Seguros, Manutenção e Materiais na Operação dos Equipamentos		H	1,0000000	0,10	0,10
				MO sem LS =>	0,00	LS =>	0,00	MO com LS =>	0,00
				Valor do BDI =>	0,00		Valor com BDI =>		0,53
	Código	Banco	Descrição	Tipo		Und	Quant.	Valor Unit	Total
Composição	88830	SINAPI	BETONEIRA CAPACIDADE NOMINAL DE 400 L, CAPACIDADE DE MISTURA 280 L, MOTOR ELÉTRICO TRIFÁSICO POTÊNCIA DE 2 CV, SEM CARREGADOR - CHP DIURNO. AF_05/2023	Custos Horários Produtivo e Improdutivo dos Equipamentos		CHP	1,0000000	2,37	2,37
Composição Auxiliar	88826	SINAPI	BETONEIRA CAPACIDADE NOMINAL DE 400 L, CAPACIDADE DE MISTURA 280 L, MOTOR ELÉTRICO TRIFÁSICO POTÊNCIA DE 2 CV, SEM CARREGADOR - DEPRECIAÇÃO. AF_05/2023	Depreciação, Juros, Impostos e Seguros, Manutenção e Materiais na Operação dos Equipamentos		H	1,0000000	0,43	0,43
Composição Auxiliar	88827	SINAPI	BETONEIRA CAPACIDADE NOMINAL DE 400 L, CAPACIDADE DE MISTURA 280 L, MOTOR ELÉTRICO TRIFÁSICO POTÊNCIA DE 2 CV, SEM CARREGADOR - JUROS. AF_05/2023	Depreciação, Juros, Impostos e Seguros, Manutenção e Materiais na Operação dos Equipamentos		H	1,0000000	0,10	0,10

SECRETARIA DO
TRABALHO E
EMPREGO - SETRE



Composição Auxiliar	88828	SINAPI	BETONEIRA CAPACIDADE NOMINAL DE 400 L, CAPACIDADE DE MISTURA 280 L, MOTOR ELÉTRICO TRIFÁSICO POTÊNCIA DE 2 CV, SEM CARREGADOR - MANUTENÇÃO. AF_05/2023	Depreciação, Juros, Impostos e Seguros, Manutenção e Materiais na Operação dos Equipamentos		H	1,0000000	0,47	0,47
Composição Auxiliar	88829	SINAPI	BETONEIRA CAPACIDADE NOMINAL DE 400 L, CAPACIDADE DE MISTURA 280 L, MOTOR ELÉTRICO TRIFÁSICO POTÊNCIA DE 2 CV, SEM CARREGADOR - MATERIAIS NA OPERAÇÃO. AF_05/2023	Depreciação, Juros, Impostos e Seguros, Manutenção e Materiais na Operação dos Equipamentos		H	1,0000000	1,37	1,37
				MO sem LS =>	0,00	LS =>	0,00	MO com LS =>	0,00
				Valor do BDI =>	0,00		Valor com BDI =>		2,37
	Código	Banco	Descrição	Tipo		Und	Quant.	Valor Unit	Total
Composição	88826	SINAPI	BETONEIRA CAPACIDADE NOMINAL DE 400 L, CAPACIDADE DE MISTURA 280 L, MOTOR ELÉTRICO TRIFÁSICO POTÊNCIA DE 2 CV, SEM CARREGADOR - DEPRECIAÇÃO. AF_05/2023	Depreciação, Juros, Impostos e Seguros, Manutenção e Materiais na Operação dos Equipamentos		H	1,0000000	0,43	0,43
Insumo	00010535	SINAPI	BETONEIRA CAPACIDADE NOMINAL 400 L, CAPACIDADE DE MISTURA 280 L, MOTOR ELETRICO TRIFASICO 220/380 V POTENCIA 2 CV, SEM CARREGADOR	Equipamento para Aquisição Permanente		UN	0,0000640	6.770,12	0,43
				MO sem LS =>	0,00	LS =>	0,00	MO com LS =>	0,00
				Valor do BDI =>	0,00		Valor com BDI =>		0,43
	Código	Banco	Descrição	Tipo		Und	Quant.	Valor Unit	Total
Composição	88827	SINAPI	BETONEIRA CAPACIDADE NOMINAL DE 400 L, CAPACIDADE DE MISTURA 280 L, MOTOR ELÉTRICO TRIFÁSICO POTÊNCIA DE 2 CV, SEM CARREGADOR - JUROS. AF_05/2023	Depreciação, Juros, Impostos e Seguros, Manutenção e Materiais na Operação dos Equipamentos		H	1,0000000	0,10	0,10
Insumo	00010535	SINAPI	BETONEIRA CAPACIDADE NOMINAL 400 L, CAPACIDADE DE MISTURA 280 L, MOTOR ELETRICO TRIFASICO 220/380 V POTENCIA 2 CV, SEM CARREGADOR	Equipamento para Aquisição Permanente		UN	0,0000148	6.770,12	0,10
				MO sem LS =>	0,00	LS =>	0,00	MO com LS =>	0,00
				Valor do BDI =>	0,00		Valor com BDI =>		0,10
	Código	Banco	Descrição	Tipo		Und	Quant.	Valor Unit	Total
Composição	88828	SINAPI	BETONEIRA CAPACIDADE NOMINAL DE 400 L, CAPACIDADE DE MISTURA 280 L, MOTOR ELÉTRICO TRIFÁSICO POTÊNCIA DE 2 CV, SEM CARREGADOR - MANUTENÇÃO. AF_05/2023	Depreciação, Juros, Impostos e Seguros, Manutenção e Materiais na Operação dos Equipamentos		H	1,0000000	0,47	0,47
Insumo	00010535	SINAPI	BETONEIRA CAPACIDADE NOMINAL 400 L, CAPACIDADE DE MISTURA 280 L, MOTOR ELETRICO TRIFASICO 220/380 V POTENCIA 2 CV, SEM CARREGADOR	Equipamento para Aquisição Permanente		UN	0,0000700	6.770,12	0,47

SECRETARIA DO
TRABALHO E
EMPREGO - SETRE



				MO sem LS =>	0,00	LS =>	0,00	MO com LS =>	0,00
				Valor do BDI =>	0,00		Valor com BDI =>		0,47
	Código	Banco	Descrição	Tipo		Und	Quant.	Valor Unit	Total
Composição	88829	SINAPI	BETONEIRA CAPACIDADE NOMINAL DE 400 L, CAPACIDADE DE MISTURA 280 L, MOTOR ELÉTRICO TRIFÁSICO POTÊNCIA DE 2 CV, SEM CARREGADOR - MATERIAIS NA OPERAÇÃO. AF_05/2023	Depreciação, Juros, Impostos e Seguros, Manutenção e Materiais na Operação dos Equipamentos		H	1,0000000	1,37	1,37
Insumo	00002705	SINAPI	ENERGIA ELETRICA ATE 2000 KWH INDUSTRIAL, SEM DEMANDA	Franquia		KWH	1,2500000	1,10	1,37
				MO sem LS =>	0,00	LS =>	0,00	MO com LS =>	0,00
				Valor do BDI =>	0,00		Valor com BDI =>		1,37
	Código	Banco	Descrição	Tipo		Und	Quant.	Valor Unit	Total
Composição	89226	SINAPI	BETONEIRA CAPACIDADE NOMINAL DE 600 L, CAPACIDADE DE MISTURA 360 L, MOTOR ELÉTRICO TRIFÁSICO POTÊNCIA DE 4 CV, SEM CARREGADOR - CHI DIURNO. AF_05/2023	Custos Horários Produtivo e Improdutivo dos Equipamentos		CHI	1,0000000	2,16	2,16
Composição Auxiliar	89221	SINAPI	BETONEIRA CAPACIDADE NOMINAL DE 600 L, CAPACIDADE DE MISTURA 360 L, MOTOR ELÉTRICO TRIFÁSICO POTÊNCIA DE 4 CV, SEM CARREGADOR - DEPRECIÇÃO. AF_05/2023	Depreciação, Juros, Impostos e Seguros, Manutenção e Materiais na Operação dos Equipamentos		H	1,0000000	1,76	1,76
Composição Auxiliar	89222	SINAPI	BETONEIRA CAPACIDADE NOMINAL DE 600 L, CAPACIDADE DE MISTURA 360 L, MOTOR ELÉTRICO TRIFÁSICO POTÊNCIA DE 4 CV, SEM CARREGADOR - JUROS. AF_05/2023	Depreciação, Juros, Impostos e Seguros, Manutenção e Materiais na Operação dos Equipamentos		H	1,0000000	0,40	0,40
				MO sem LS =>	0,00	LS =>	0,00	MO com LS =>	0,00
				Valor do BDI =>	0,00		Valor com BDI =>		2,16
	Código	Banco	Descrição	Tipo		Und	Quant.	Valor Unit	Total
Composição	89225	SINAPI	BETONEIRA CAPACIDADE NOMINAL DE 600 L, CAPACIDADE DE MISTURA 360 L, MOTOR ELÉTRICO TRIFÁSICO POTÊNCIA DE 4 CV, SEM CARREGADOR - CHP DIURNO. AF_05/2023	Custos Horários Produtivo e Improdutivo dos Equipamentos		CHP	1,0000000	6,83	6,83
Composição Auxiliar	89221	SINAPI	BETONEIRA CAPACIDADE NOMINAL DE 600 L, CAPACIDADE DE MISTURA 360 L, MOTOR ELÉTRICO TRIFÁSICO POTÊNCIA DE 4 CV, SEM CARREGADOR - DEPRECIÇÃO. AF_05/2023	Depreciação, Juros, Impostos e Seguros, Manutenção e Materiais na Operação dos Equipamentos		H	1,0000000	1,76	1,76
Composição Auxiliar	89222	SINAPI	BETONEIRA CAPACIDADE NOMINAL DE 600 L, CAPACIDADE DE MISTURA 360 L, MOTOR ELÉTRICO TRIFÁSICO POTÊNCIA DE 4 CV, SEM CARREGADOR - JUROS. AF_05/2023	Depreciação, Juros, Impostos e Seguros, Manutenção e Materiais na Operação dos Equipamentos		H	1,0000000	0,40	0,40

Paulo Otávio Torres de Carvalho
Eng. Civil/CREA-Pi: 35222
Registro Nacional: 1918564868

SECRETARIA DO
TRABALHO E
EMPREGO - SETRE



Composição Auxiliar	89223	SINAPI	BETONEIRA CAPACIDADE NOMINAL DE 600 L, CAPACIDADE DE MISTURA 360 L, MOTOR ELÉTRICO TRIFÁSICO POTÊNCIA DE 4 CV, SEM CARREGADOR - MANUTENÇÃO. AF_05/2023	Depreciação, Juros, Impostos e Seguros, Manutenção e Materiais na Operação dos Equipamentos		H	1,0000000	1,92	1,92
Composição Auxiliar	89224	SINAPI	BETONEIRA CAPACIDADE NOMINAL DE 600 L, CAPACIDADE DE MISTURA 360 L, MOTOR ELÉTRICO TRIFÁSICO POTÊNCIA DE 4 CV, SEM CARREGADOR - MATERIAIS NA OPERAÇÃO. AF_05/2023	Depreciação, Juros, Impostos e Seguros, Manutenção e Materiais na Operação dos Equipamentos		H	1,0000000	2,75	2,75
				MO sem LS =>	0,00	LS =>	0,00	MO com LS =>	0,00
				Valor do BDI =>	0,00		Valor com BDI =>		6,83
	Código	Banco	Descrição	Tipo		Und	Quant.	Valor Unit	Total
Composição	89221	SINAPI	BETONEIRA CAPACIDADE NOMINAL DE 600 L, CAPACIDADE DE MISTURA 360 L, MOTOR ELÉTRICO TRIFÁSICO POTÊNCIA DE 4 CV, SEM CARREGADOR - DEPRECIAÇÃO. AF_05/2023	Depreciação, Juros, Impostos e Seguros, Manutenção e Materiais na Operação dos Equipamentos		H	1,0000000	1,76	1,76
Insumo	00036397	SINAPI	BETONEIRA, CAPACIDADE NOMINAL 600 L, CAPACIDADE DE MISTURA 360L, MOTOR ELETRICO TRIFASICO 220/380V, POTENCIA 4CV, EXCLUSO CARREGADOR	Equipamento para Aquisição Permanente		UN	0,0000640	27.539,47	1,76
				MO sem LS =>	0,00	LS =>	0,00	MO com LS =>	0,00
				Valor do BDI =>	0,00		Valor com BDI =>		1,76
	Código	Banco	Descrição	Tipo		Und	Quant.	Valor Unit	Total
Composição	89222	SINAPI	BETONEIRA CAPACIDADE NOMINAL DE 600 L, CAPACIDADE DE MISTURA 360 L, MOTOR ELÉTRICO TRIFÁSICO POTÊNCIA DE 4 CV, SEM CARREGADOR - JUROS. AF_05/2023	Depreciação, Juros, Impostos e Seguros, Manutenção e Materiais na Operação dos Equipamentos		H	1,0000000	0,40	0,40
Insumo	00036397	SINAPI	BETONEIRA, CAPACIDADE NOMINAL 600 L, CAPACIDADE DE MISTURA 360L, MOTOR ELETRICO TRIFASICO 220/380V, POTENCIA 4CV, EXCLUSO CARREGADOR	Equipamento para Aquisição Permanente		UN	0,0000148	27.539,47	0,40
				MO sem LS =>	0,00	LS =>	0,00	MO com LS =>	0,00
				Valor do BDI =>	0,00		Valor com BDI =>		0,40
	Código	Banco	Descrição	Tipo		Und	Quant.	Valor Unit	Total
Composição	89223	SINAPI	BETONEIRA CAPACIDADE NOMINAL DE 600 L, CAPACIDADE DE MISTURA 360 L, MOTOR ELÉTRICO TRIFÁSICO POTÊNCIA DE 4 CV, SEM CARREGADOR - MANUTENÇÃO. AF_05/2023	Depreciação, Juros, Impostos e Seguros, Manutenção e Materiais na Operação dos Equipamentos		H	1,0000000	1,92	1,92
Insumo	00036397	SINAPI	BETONEIRA, CAPACIDADE NOMINAL 600 L, CAPACIDADE DE MISTURA 360L, MOTOR ELETRICO TRIFASICO 220/380V, POTENCIA 4CV, EXCLUSO CARREGADOR	Equipamento para Aquisição Permanente		UN	0,0000700	27.539,47	1,92

SECRETARIA DO
TRABALHO E
EMPREGO - SETRE



				MO sem LS =>	0,00	LS =>	0,00	MO com LS =>	0,00
				Valor do BDI =>	0,00		Valor com BDI =>		1,92
	Código	Banco	Descrição	Tipo		Und	Quant.	Valor Unit	Total
Composição	89224	SINAPI	BETONEIRA CAPACIDADE NOMINAL DE 600 L, CAPACIDADE DE MISTURA 360 L, MOTOR ELÉTRICO TRIFÁSICO POTÊNCIA DE 4 CV, SEM CARREGADOR - MATERIAIS NA OPERAÇÃO. AF_05/2023	Depreciação, Juros, Impostos e Seguros, Manutenção e Materiais na Operação dos Equipamentos		H	1,0000000	2,75	2,75
Insumo	00002705	SINAPI	ENERGIA ELETRICA ATE 2000 KWH INDUSTRIAL, SEM DEMANDA	Franquia		KWH	2,5000000	1,10	2,75
				MO sem LS =>	0,00	LS =>	0,00	MO com LS =>	0,00
				Valor do BDI =>	0,00		Valor com BDI =>		2,75
	Código	Banco	Descrição	Tipo		Und	Quant.	Valor Unit	Total
Composição	91924	SINAPI	CABO DE COBRE FLEXÍVEL ISOLADO, 1,5 MM², ANTI-CHAMA 450/750 V, PARA CIRCUITOS TERMINAIS - FORNECIMENTO E INSTALAÇÃO. AF_03/2023	Instalações Elétricas - Eletrodutos Embutidos, Cabos, Caixas, Tomadas e Interruptores		M	1,0000000	3,15	3,15
Composição Auxiliar	88247	SINAPI	AUXILIAR DE ELETRICISTA COM ENCARGOS COMPLEMENTARES	Livro SINAPI: Cálculos e Parâmetros		H	0,0230000	22,81	0,52
Composição Auxiliar	88264	SINAPI	ELETRICISTA COM ENCARGOS COMPLEMENTARES	Livro SINAPI: Cálculos e Parâmetros		H	0,0230000	27,74	0,63
Insumo	00001013	SINAPI	CABO DE COBRE, FLEXIVEL, CLASSE 4 OU 5, ISOLACAO EM PVC/A, ANTICHAMA BWF-B, 1 CONDUTOR, 450/750 V, SECAO NOMINAL 1,5 MM2	Material		M	1,2434000	1,59	1,97
Insumo	00021127	SINAPI	FITA ISOLANTE ADESIVA ANTICHAMA, USO ATE 750 V, EM ROLO DE 19 MM X 5 M	Material		UN	0,0094000	3,66	0,03
				MO sem LS =>	0,85	LS =>	0,00	MO com LS =>	0,85
				Valor do BDI =>	0,00		Valor com BDI =>		3,15
	Código	Banco	Descrição	Tipo		Und	Quant.	Valor Unit	Total
Composição	92981	SINAPI	CABO DE COBRE FLEXÍVEL ISOLADO, 16 MM², ANTI-CHAMA 450/750 V, PARA DISTRIBUIÇÃO - FORNECIMENTO E INSTALAÇÃO. AF_10/2020	Instalações Elétricas - Quadros, Cabos, Disjuntores, Contadores e Barramentos Blindados		M	1,0000000	17,57	17,57
Composição Auxiliar	88247	SINAPI	AUXILIAR DE ELETRICISTA COM ENCARGOS COMPLEMENTARES	Livro SINAPI: Cálculos e Parâmetros		H	0,0130000	22,81	0,29
Composição Auxiliar	88264	SINAPI	ELETRICISTA COM ENCARGOS COMPLEMENTARES	Livro SINAPI: Cálculos e Parâmetros		H	0,0130000	27,74	0,36
Insumo	00000979	SINAPI	CABO DE COBRE, FLEXIVEL, CLASSE 4 OU 5, ISOLACAO EM PVC/A, ANTICHAMA BWF-B, 1 CONDUTOR, 450/750 V, SECAO NOMINAL 16 MM2	Material		M	1,0270000	16,45	16,89

SECRETARIA DO
TRABALHO E
EMPREGO - SETRE



Insumo	00021127	SINAPI	FITA ISOLANTE ADESIVA ANTICHAMA, USO ATE 750 V, EM ROLO DE 19 MM X 5 M	Material		UN	0,0100000	3,66	0,03
				MO sem LS =>	0,47	LS =>	0,00	MO com LS =>	0,47
				Valor do BDI =>	0,00		Valor com BDI =>		17,57
	Código	Banco	Descrição	Tipo		Und	Quant.	Valor Unit	Total
Composição	91926	SINAPI	CABO DE COBRE FLEXÍVEL ISOLADO, 2,5 MM², ANTI-CHAMA 450/750 V, PARA CIRCUITOS TERMINAIS - FORNECIMENTO E INSTALAÇÃO. AF_03/2023	Instalações Elétricas - Eletrodutos Embutidos, Cabos, Caixas, Tomadas e Interruptores		M	1,0000000	4,63	4,63
Composição Auxiliar	88247	SINAPI	AUXILIAR DE ELETRICISTA COM ENCARGOS COMPLEMENTARES	Livro SINAPI: Cálculos e Parâmetros		H	0,0290000	22,81	0,66
Composição Auxiliar	88264	SINAPI	ELETRICISTA COM ENCARGOS COMPLEMENTARES	Livro SINAPI: Cálculos e Parâmetros		H	0,0290000	27,74	0,80
Insumo	00001014	SINAPI	CABO DE COBRE, FLEXIVEL, CLASSE 4 OU 5, ISOLACAO EM PVC/A, ANTICHAMA BWF-B, 1 CONDUTOR, 450/750 V, SECAO NOMINAL 2,5 MM2	Material		M	1,2434000	2,53	3,14
Insumo	00021127	SINAPI	FITA ISOLANTE ADESIVA ANTICHAMA, USO ATE 750 V, EM ROLO DE 19 MM X 5 M	Material		UN	0,0094000	3,66	0,03
				MO sem LS =>	1,07	LS =>	0,00	MO com LS =>	1,07
				Valor do BDI =>	0,00		Valor com BDI =>		4,63
	Código	Banco	Descrição	Tipo		Und	Quant.	Valor Unit	Total
Composição	91928	SINAPI	CABO DE COBRE FLEXÍVEL ISOLADO, 4 MM², ANTI-CHAMA 450/750 V, PARA CIRCUITOS TERMINAIS - FORNECIMENTO E INSTALAÇÃO. AF_03/2023	Instalações Elétricas - Eletrodutos Embutidos, Cabos, Caixas, Tomadas e Interruptores		M	1,0000000	7,19	7,19
Composição Auxiliar	88247	SINAPI	AUXILIAR DE ELETRICISTA COM ENCARGOS COMPLEMENTARES	Livro SINAPI: Cálculos e Parâmetros		H	0,0390000	22,81	0,88
Composição Auxiliar	88264	SINAPI	ELETRICISTA COM ENCARGOS COMPLEMENTARES	Livro SINAPI: Cálculos e Parâmetros		H	0,0390000	27,74	1,08
Insumo	00000981	SINAPI	CABO DE COBRE, FLEXIVEL, CLASSE 4 OU 5, ISOLACAO EM PVC/A, ANTICHAMA BWF-B, 1 CONDUTOR, 450/750 V, SECAO NOMINAL 4 MM2	Material		M	1,2434000	4,19	5,20
Insumo	00021127	SINAPI	FITA ISOLANTE ADESIVA ANTICHAMA, USO ATE 750 V, EM ROLO DE 19 MM X 5 M	Material		UN	0,0094000	3,66	0,03
				MO sem LS =>	1,44	LS =>	0,00	MO com LS =>	1,44
				Valor do BDI =>	0,00		Valor com BDI =>		7,19
	Código	Banco	Descrição	Tipo		Und	Quant.	Valor Unit	Total

SECRETARIA DO
TRABALHO E
EMPREGO - SETRE



Composição	98283	SINAPI	CABO TELEFÔNICO CCI-50 4 PARES, SEM BLINDAGEM, INSTALADO EM DISTRIBUIÇÃO DE EDIFICAÇÃO RESIDENCIAL - FORNECIMENTO E INSTALAÇÃO. AF_11/2019	Redes de Lógica, Telefonia e Imagem		M	1,0000000	9,11	9,11
Composição Auxiliar	88247	SINAPI	AUXILIAR DE ELETRICISTA COM ENCARGOS COMPLEMENTARES	Livro SINAPI: Cálculos e Parâmetros		H	0,0974250	22,81	2,22
Composição Auxiliar	88264	SINAPI	ELETRICISTA COM ENCARGOS COMPLEMENTARES	Livro SINAPI: Cálculos e Parâmetros		H	0,1299000	27,74	3,60
Insumo	00011904	SINAPI	CABO TELEFONICO CCI 50, 4 PARES, USO INTERNO, SEM BLINDAGEM	Material		M	1,0500000	3,14	3,29
				MO sem LS =>	4,30	LS =>	0,00	MO com LS =>	4,30
				Valor do BDI =>	0,00		Valor com BDI =>		9,11
	Código	Banco	Descrição	Tipo		Und	Quant.	Valor Unit	Total
Composição	C0588	SEINFRA	CAIAÇÃO EM DUAS DEMÃOS COM SUPERCAL	PAREDES E FORROS		m²	1,0000000	5,81	5,81
Insumo	I2395	SEINFRA	PINTOR	Mão de Obra		H	0,2000000	26,86	5,37
Insumo	I2496	SEINFRA	SUPERCAL	Material		KG	0,3000000	1,47	0,44
				MO sem LS =>	5,37	LS =>	0,00	MO com LS =>	5,37
				Valor do BDI =>	0,00		Valor com BDI =>		5,81
	Código	Banco	Descrição	Tipo		Und	Quant.	Valor Unit	Total
Composição	100556	SINAPI	CAIXA DE PASSAGEM PARA TELEFONE 15X15X10CM (SOBREPOR), FORNECIMENTO E INSTALACAO. AF_11/2019	Redes de Lógica, Telefonia e Imagem		UN	1,0000000	33,29	33,29
Composição Auxiliar	88247	SINAPI	AUXILIAR DE ELETRICISTA COM ENCARGOS COMPLEMENTARES	Livro SINAPI: Cálculos e Parâmetros		H	0,1657133	22,81	3,77
Composição Auxiliar	88264	SINAPI	ELETRICISTA COM ENCARGOS COMPLEMENTARES	Livro SINAPI: Cálculos e Parâmetros		H	0,2209511	27,74	6,12
Insumo	00020254	SINAPI	CAIXA DE PASSAGEM METALICA, DE SOBREPOR, COM TAMPA APARAFUSADA, DIMENSOES 15 X 15 X *10* CM	Material		UN	1,0000000	23,40	23,40
				MO sem LS =>	7,32	LS =>	0,00	MO com LS =>	7,32
				Valor do BDI =>	0,00		Valor com BDI =>		33,29
	Código	Banco	Descrição	Tipo		Und	Quant.	Valor Unit	Total
Composição	97886	SINAPI	CAIXA ENTERRADA ELÉTRICA RETANGULAR, EM ALVENARIA COM TIJOLOS CERÂMICOS MACIÇOS, FUNDO COM BRITA, DIMENSÕES INTERNAS: 0,3X0,3X0,3 M. AF_12/2020	Caixas Enterradas		UN	1,0000000	180,72	180,72
Composição Auxiliar	100475	SINAPI	ARGAMASSA TRAÇO 1:3 (EM VOLUME DE CIMENTO E AREIA MÉDIA ÚMIDA) COM ADIÇÃO DE IMPERMEABILIZANTE, PREPARO MECÂNICO COM BETONEIRA 400 L. AF_08/2019	Argamassas		m³	0,0278000	910,71	25,31

Composição Auxiliar	101619	SINAPI	PREPARO DE FUNDO DE VALA COM LARGURA MENOR QUE 1,5 M, COM CAMADA DE BRITA, LANÇAMENTO MANUAL. AF_08/2020	Escoramento e Preparo de Fundo de Valas		m³	0,0360000	470,89	16,95
Composição Auxiliar	87316	SINAPI	ARGAMASSA TRAÇO 1:4 (EM VOLUME DE CIMENTO E AREIA GROSSA ÚMIDA) PARA CHAPISCO CONVENCIONAL, PREPARO MECÂNICO COM BETONEIRA 400 L. AF_08/2019	Argamassas		m³	0,0039000	571,80	2,23
Composição Auxiliar	88309	SINAPI	PEDREIRO COM ENCARGOS COMPLEMENTARES	Livro SINAPI: Cálculos e Parâmetros		H	1,2686000	27,39	34,74
Composição Auxiliar	88316	SINAPI	SERVENTE COM ENCARGOS COMPLEMENTARES	Livro SINAPI: Cálculos e Parâmetros		H	0,9967000	21,71	21,63
Composição Auxiliar	97734	SINAPI	PEÇA RETANGULAR PRÉ-MOLDADA, VOLUME DE CONCRETO DE 10 A 30 LITROS, TAXA DE AÇO APROXIMADA DE 30KG/M³. AF_03/2024	Estruturas Pré-Fabricadas e Pré-Moldadas		m³	0,0175000	3.127,22	54,72
Insumo	00007258	SINAPI	TIJOLO CERAMICO MACICO COMUM DE *5 X 10 X 20* CM (L X A X C)	Material		UN	38,6910000	0,65	25,14
				MO sem LS =>	74,06	LS =>	0,00	MO com LS =>	74,06
				Valor do BDI =>	0,00		Valor com BDI =>		180,72
	Código	Banco	Descrição	Tipo		Und	Quant.	Valor Unit	Total
Composição	97906	SINAPI	CAIXA ENTERRADA HIDRÁULICA RETANGULAR, EM ALVENARIA COM BLOCOS DE CONCRETO, DIMENSÕES INTERNAS: 0,6X0,6X0,6 M PARA REDE DE ESGOTO. AF_12/2020	Caixas Enterradas		UN	1,0000000	465,78	465,78
Composição Auxiliar	100475	SINAPI	ARGAMASSA TRAÇO 1:3 (EM VOLUME DE CIMENTO E AREIA MÉDIA ÚMIDA) COM ADIÇÃO DE IMPERMEABILIZANTE, PREPARO MECÂNICO COM BETONEIRA 400 L. AF_08/2019	Argamassas		m³	0,0728000	910,71	66,29
Composição Auxiliar	101616	SINAPI	PREPARO DE FUNDO DE VALA COM LARGURA MENOR QUE 1,5 M (ACERTO DO SOLO NATURAL). AF_08/2020	Escoramento e Preparo de Fundo de Valas		m²	0,8100000	6,33	5,12
Composição Auxiliar	5678	SINAPI	RETROESCAVADEIRA SOBRE RODAS COM CARREGADEIRA, TRAÇÃO 4X4, POTÊNCIA LÍQ. 88 HP, CAÇAMBA CARREG. CAP. MÍN. 1 M3, CAÇAMBA RETRO CAP. 0,26 M3, PESO OPERACIONAL MÍN. 6.674 KG, PROFUNDIDADE ESCAVAÇÃO MÁX. 4,37 M - CHP DIURNO. AF_06/2014	Custos Horários Produtivo e Improdutivo dos Equipamentos		CHP	0,0087000	145,56	1,26
Composição Auxiliar	5679	SINAPI	RETROESCAVADEIRA SOBRE RODAS COM CARREGADEIRA, TRAÇÃO 4X4, POTÊNCIA LÍQ. 88 HP, CAÇAMBA CARREG. CAP. MÍN. 1 M3, CAÇAMBA RETRO CAP. 0,26 M3, PESO OPERACIONAL MÍN. 6.674 KG, PROFUNDIDADE ESCAVAÇÃO MÁX. 4,37 M - CHI DIURNO. AF_06/2014	Custos Horários Produtivo e Improdutivo dos Equipamentos		CHI	0,0178000	63,23	1,12
Composição Auxiliar	87316	SINAPI	ARGAMASSA TRAÇO 1:4 (EM VOLUME DE CIMENTO E AREIA GROSSA ÚMIDA) PARA CHAPISCO CONVENCIONAL, PREPARO MECÂNICO COM BETONEIRA 400 L. AF_08/2019	Argamassas		m³	0,0148000	571,80	8,46

Composição Auxiliar	88309	SINAPI	PEDREIRO COM ENCARGOS COMPLEMENTARES	Livro SINAPI: Cálculos e Parâmetros		H	3,5684000	27,39	97,73
Composição Auxiliar	88316	SINAPI	SERVENTE COM ENCARGOS COMPLEMENTARES	Livro SINAPI: Cálculos e Parâmetros		H	2,8038000	21,71	60,87
Composição Auxiliar	94970	SINAPI	CONCRETO FCK = 20MPA, TRAÇO 1:2,7:3 (EM MASSA SECA DE CIMENTO/ AREIA MÉDIA/ BRITA 1) - PREPARO MECÂNICO COM BETONEIRA 600 L. AF_05/2021	Produção de Concreto		m³	0,0744000	629,36	46,82
Composição Auxiliar	97735	SINAPI	PEÇA RETANGULAR PRÉ-MOLDADA, VOLUME DE CONCRETO DE 30 A 100 LITROS, TAXA DE AÇO APROXIMADA DE 30KG/M³. AF_03/2024	Estruturas Pré-Fabricadas e Pré-Moldadas		m³	0,0448000	2.602,67	116,59
Insumo	00000650	SINAPI	BLOCO DE VEDACAO DE CONCRETO, 9 X 19 X 39 CM (CLASSE C - NBR 6136)	Material		UN	20,7615000	2,57	53,35
Insumo	00002692	SINAPI	DESMOLDANTE PROTETOR PARA FORMAS DE MADEIRA, DE BASE OLEOSA EMULSIONADA EM AGUA	Material		L	0,0054000	10,72	0,05
Insumo	00004491	SINAPI	PONTELETE *7,5 X 7,5* CM EM PINUS, MISTA OU EQUIVALENTE DA REGIAO - BRUTA	Material		M	0,1184000	9,85	1,16
Insumo	00004517	SINAPI	SARRAFO *2,5 X 7,5* CM EM PINUS, MISTA OU EQUIVALENTE DA REGIAO - BRUTA	Material		M	0,1408000	3,44	0,48
Insumo	00005069	SINAPI	PREGO DE ACO POLIDO COM CABECA 17 X 27 (2 1/2 X 11)	Material		KG	0,0125000	20,74	0,25
Insumo	00006193	SINAPI	TABUA NAO APARELHADA *2,5 X 20* CM, EM MACARANDUBA/MASSARANDUBA, ANGELIM OU EQUIVALENTE DA REGIAO - BRUTA	Material		M	0,4416000	14,13	6,23
				MO sem LS =>	182,31	LS =>	0,00	MO com LS =>	182,31
				Valor do BDI =>	0,00		Valor com BDI =>		465,78
	Código	Banco	Descrição	Tipo		Und	Quant.	Valor Unit	Total
Composição	91937	SINAPI	CAIXA OCTOGONAL 3" X 3", PVC, INSTALADA EM LAJE - FORNECIMENTO E INSTALAÇÃO. AF_03/2023	Instalações Elétricas - Eletrodutos Embutidos, Cabos, Caixas, Tomadas e Interruptores		UN	1,0000000	15,27	15,27
Composição Auxiliar	88247	SINAPI	AUXILIAR DE ELETRICISTA COM ENCARGOS COMPLEMENTARES	Livro SINAPI: Cálculos e Parâmetros		H	0,2220000	22,81	5,06
Composição Auxiliar	88264	SINAPI	ELETRICISTA COM ENCARGOS COMPLEMENTARES	Livro SINAPI: Cálculos e Parâmetros		H	0,2220000	27,74	6,15
Insumo	00001871	SINAPI	CAIXA OCTOGONAL DE FUNDO MOVEI, EM PVC, DE 3" X 3", PARA ELETRODUTO FLEXIVEL CORRUGADO	Material		UN	1,0000000	4,06	4,06
				MO sem LS =>	8,25	LS =>	0,00	MO com LS =>	8,25
				Valor do BDI =>	0,00		Valor com BDI =>		15,27
	Código	Banco	Descrição	Tipo		Und	Quant.	Valor Unit	Total

Composição	89482	SINAPI	CAIXA SIFONADA, PVC, DN 100 X 100 X 50 MM, FORNECIDA E INSTALADA EM RAMAIS DE ENCAMINHAMENTO DE ÁGUA PLUVIAL. AF_06/2022	Instalações Prediais de Águas Pluviais - Tubos, Conexões, Caixas e Ralos		UN	1,0000000	39,30	39,30
Composição Auxiliar	88248	SINAPI	AUXILIAR DE ENCANADOR OU BOMBEIRO HIDRÁULICO COM ENCARGOS COMPLEMENTARES	Livro SINAPI: Cálculos e Parâmetros		H	0,2175000	21,82	4,74
Composição Auxiliar	88267	SINAPI	ENCANADOR OU BOMBEIRO HIDRÁULICO COM ENCARGOS COMPLEMENTARES	Livro SINAPI: Cálculos e Parâmetros		H	0,2175000	26,67	5,80
Insumo	00000122	SINAPI	ADESIVO PLASTICO PARA PVC, FRASCO COM *850* GR	Material		UN	0,0292000	69,63	2,03
Insumo	00005103	SINAPI	CAIXA SIFONADA PVC, 100 X 100 X 50 MM, COM GRELHA REDONDA, BRANCA	Material		UN	1,0000000	23,25	23,25
Insumo	00020083	SINAPI	SOLUCAO PREPARADORA / LIMPADORA PARA PVC, FRASCO COM 1000 CM3	Material		UN	0,0440000	78,89	3,47
Insumo	00038383	SINAPI	LIXA D'AGUA EM FOLHA, COR PRETA, GRAO 100	Material		UN	0,0068000	2,15	0,01
				MO sem LS =>	7,94	LS =>	0,00	MO com LS =>	7,94
				Valor do BDI =>	0,00		Valor com BDI =>		39,30
	Código	Banco	Descrição	Tipo		Und	Quant.	Valor Unit	Total
Composição	67827	SINAPI	CAMINHÃO BASCULANTE 6 M3 TOCO, PESO BRUTO TOTAL 16.000 KG, CARGA ÚTIL MÁXIMA 11.130 KG, DISTÂNCIA ENTRE EIXOS 5,36 M, POTÊNCIA 185 CV, INCLUSIVE CAÇAMBA METÁLICA - CHI DIURNO. AF_06/2014	Custos Horários Produtivo e Improdutivo dos Equipamentos		CHI	1,0000000	61,37	61,37
Composição Auxiliar	7058	SINAPI	CAMINHÃO BASCULANTE 6 M3 TOCO, PESO BRUTO TOTAL 16.000 KG, CARGA ÚTIL MÁXIMA 11.130 KG, DISTÂNCIA ENTRE EIXOS 5,36 M, POTÊNCIA 185 CV, INCLUSIVE CAÇAMBA METÁLICA - DEPRECIAÇÃO. AF_06/2014	Depreciação, Juros, Impostos e Seguros, Manutenção e Materiais na Operação dos Equipamentos		H	1,0000000	22,44	22,44
Composição Auxiliar	7059	SINAPI	CAMINHÃO BASCULANTE 6 M3 TOCO, PESO BRUTO TOTAL 16.000 KG, CARGA ÚTIL MÁXIMA 11.130 KG, DISTÂNCIA ENTRE EIXOS 5,36 M, POTÊNCIA 185 CV, INCLUSIVE CAÇAMBA METÁLICA - JUROS. AF_06/2014	Depreciação, Juros, Impostos e Seguros, Manutenção e Materiais na Operação dos Equipamentos		H	1,0000000	8,75	8,75
Composição Auxiliar	88281	SINAPI	MOTORISTA DE BASCULANTE COM ENCARGOS COMPLEMENTARES	Livro SINAPI: Cálculos e Parâmetros		H	1,0000000	26,65	26,65
Composição Auxiliar	91402	SINAPI	CAMINHÃO BASCULANTE 6 M3 TOCO, PESO BRUTO TOTAL 16.000 KG, CARGA ÚTIL MÁXIMA 11.130 KG, DISTÂNCIA ENTRE EIXOS 5,36 M, POTÊNCIA 185 CV, INCLUSIVE CAÇAMBA METÁLICA - IMPOSTOS E SEGUROS. AF_06/2014	Depreciação, Juros, Impostos e Seguros, Manutenção e Materiais na Operação dos Equipamentos		H	1,0000000	3,53	3,53
				MO sem LS =>	21,21	LS =>	0,00	MO com LS =>	21,21
				Valor do BDI =>	0,00		Valor com BDI =>		61,37

SECRETARIA DO
TRABALHO E
EMPREGO - SETRE



	Código	Banco	Descrição	Tipo		Und	Quant.	Valor Unit	Total
Composição	67826	SINAPI	CAMINHÃO BASCULANTE 6 M3 TOCO, PESO BRUTO TOTAL 16.000 KG, CARGA ÚTIL MÁXIMA 11.130 KG, DISTÂNCIA ENTRE EIXOS 5,36 M, POTÊNCIA 185 CV, INCLUSIVE CAÇAMBA METÁLICA - CHP DIURNO. AF_06/2014	Custos Horários Produtivo e Improdutivo dos Equipamentos		CHP	1,0000000	181,54	181,54
Composição Auxiliar	7058	SINAPI	CAMINHÃO BASCULANTE 6 M3 TOCO, PESO BRUTO TOTAL 16.000 KG, CARGA ÚTIL MÁXIMA 11.130 KG, DISTÂNCIA ENTRE EIXOS 5,36 M, POTÊNCIA 185 CV, INCLUSIVE CAÇAMBA METÁLICA - DEPRECIAÇÃO. AF_06/2014	Depreciação, Juros, Impostos e Seguros, Manutenção e Materiais na Operação dos Equipamentos		H	1,0000000	22,44	22,44
Composição Auxiliar	7059	SINAPI	CAMINHÃO BASCULANTE 6 M3 TOCO, PESO BRUTO TOTAL 16.000 KG, CARGA ÚTIL MÁXIMA 11.130 KG, DISTÂNCIA ENTRE EIXOS 5,36 M, POTÊNCIA 185 CV, INCLUSIVE CAÇAMBA METÁLICA - JUROS. AF_06/2014	Depreciação, Juros, Impostos e Seguros, Manutenção e Materiais na Operação dos Equipamentos		H	1,0000000	8,75	8,75
Composição Auxiliar	7060	SINAPI	CAMINHÃO BASCULANTE 6 M3 TOCO, PESO BRUTO TOTAL 16.000 KG, CARGA ÚTIL MÁXIMA 11.130 KG, DISTÂNCIA ENTRE EIXOS 5,36 M, POTÊNCIA 185 CV, INCLUSIVE CAÇAMBA METÁLICA - MANUTENÇÃO. AF_06/2014	Depreciação, Juros, Impostos e Seguros, Manutenção e Materiais na Operação dos Equipamentos		H	1,0000000	40,77	40,77
Composição Auxiliar	7061	SINAPI	CAMINHÃO BASCULANTE 6 M3 TOCO, PESO BRUTO TOTAL 16.000 KG, CARGA ÚTIL MÁXIMA 11.130 KG, DISTÂNCIA ENTRE EIXOS 5,36 M, POTÊNCIA 185 CV, INCLUSIVE CAÇAMBA METÁLICA - MATERIAIS NA OPERAÇÃO. AF_06/2014	Depreciação, Juros, Impostos e Seguros, Manutenção e Materiais na Operação dos Equipamentos		H	1,0000000	79,40	79,40
Composição Auxiliar	88281	SINAPI	MOTORISTA DE BASCULANTE COM ENCARGOS COMPLEMENTARES	Livro SINAPI: Cálculos e Parâmetros		H	1,0000000	26,65	26,65
Composição Auxiliar	91402	SINAPI	CAMINHÃO BASCULANTE 6 M3 TOCO, PESO BRUTO TOTAL 16.000 KG, CARGA ÚTIL MÁXIMA 11.130 KG, DISTÂNCIA ENTRE EIXOS 5,36 M, POTÊNCIA 185 CV, INCLUSIVE CAÇAMBA METÁLICA - IMPOSTOS E SEGUROS. AF_06/2014	Depreciação, Juros, Impostos e Seguros, Manutenção e Materiais na Operação dos Equipamentos		H	1,0000000	3,53	3,53
				MO sem LS =>	21,21	LS =>	0,00	MO com LS =>	21,21
				Valor do BDI =>	0,00		Valor com BDI =>		181,54
	Código	Banco	Descrição	Tipo		Und	Quant.	Valor Unit	Total
Composição	7058	SINAPI	CAMINHÃO BASCULANTE 6 M3 TOCO, PESO BRUTO TOTAL 16.000 KG, CARGA ÚTIL MÁXIMA 11.130 KG, DISTÂNCIA ENTRE EIXOS 5,36 M, POTÊNCIA 185 CV, INCLUSIVE CAÇAMBA METÁLICA - DEPRECIAÇÃO. AF_06/2014	Depreciação, Juros, Impostos e Seguros, Manutenção e Materiais na Operação dos Equipamentos		H	1,0000000	22,44	22,44
Insumo	00037733	SINAPI	CACAMBA METALICA BASCULANTE COM CAPACIDADE DE 6 M3 (INCLUI MONTAGEM, NAO INCLUI CAMINHAO)	Equipamento para Aquisição Permanente		UN	0,0000603	48.251,74	2,90

SECRETARIA DO
TRABALHO E
EMPREGO - SETRE



Insumo	00037752	SINAPI	CAMINHAO TOCO, PESO BRUTO TOTAL 16000 KG, CARGA UTIL MAXIMA 11030 KG, DISTANCIA ENTRE EIXOS 5,41 M, POTENCIA 185 CV (INCLUI CABINE E CHASSI, NAO INCLUI CARROCERIA)	Equipamento para Aquisição Permanente		UN	0,0000342	571.483,76	19,54
				MO sem LS =>	0,00	LS =>	0,00	MO com LS =>	0,00
				Valor do BDI =>	0,00		Valor com BDI =>		22,44
	Código	Banco	Descrição	Tipo		Und	Quant.	Valor Unit	Total
Composição	91402	SINAPI	CAMINHÃO BASCULANTE 6 M3 TOCO, PESO BRUTO TOTAL 16.000 KG, CARGA ÚTIL MÁXIMA 11.130 KG, DISTÂNCIA ENTRE EIXOS 5,36 M, POTÊNCIA 185 CV, INCLUSIVE CAÇAMBA METÁLICA - IMPOSTOS E SEGUROS. AF_06/2014	Depreciação, Juros, Impostos e Seguros, Manutenção e Materiais na Operação dos Equipamentos		H	1,0000000	3,53	3,53
Insumo	00037733	SINAPI	CACAMBA METALICA BASCULANTE COM CAPACIDADE DE 6 M3 (INCLUI MONTAGEM, NAO INCLUI CAMINHAO)	Equipamento para Aquisição Permanente		UN	0,0000059	48.251,74	0,28
Insumo	00037752	SINAPI	CAMINHAO TOCO, PESO BRUTO TOTAL 16000 KG, CARGA UTIL MAXIMA 11030 KG, DISTANCIA ENTRE EIXOS 5,41 M, POTENCIA 185 CV (INCLUI CABINE E CHASSI, NAO INCLUI CARROCERIA)	Equipamento para Aquisição Permanente		UN	0,0000057	571.483,76	3.25
				MO sem LS =>	0,00	LS =>	0,00	MO com LS =>	0,00
				Valor do BDI =>	0,00		Valor com BDI =>		3,53
	Código	Banco	Descrição	Tipo		Und	Quant.	Valor Unit	Total
Composição	7059	SINAPI	CAMINHÃO BASCULANTE 6 M3 TOCO, PESO BRUTO TOTAL 16.000 KG, CARGA ÚTIL MÁXIMA 11.130 KG, DISTÂNCIA ENTRE EIXOS 5,36 M, POTÊNCIA 185 CV, INCLUSIVE CAÇAMBA METÁLICA - JUROS. AF_06/2014	Depreciação, Juros, Impostos e Seguros, Manutenção e Materiais na Operação dos Equipamentos		H	1,0000000	8,75	8,75
Insumo	00037733	SINAPI	CACAMBA METALICA BASCULANTE COM CAPACIDADE DE 6 M3 (INCLUI MONTAGEM, NAO INCLUI CAMINHAO)	Equipamento para Aquisição Permanente		UN	0,0000146	48.251,74	0,70
Insumo	00037752	SINAPI	CAMINHAO TOCO, PESO BRUTO TOTAL 16000 KG, CARGA UTIL MAXIMA 11030 KG, DISTANCIA ENTRE EIXOS 5,41 M, POTENCIA 185 CV (INCLUI CABINE E CHASSI, NAO INCLUI CARROCERIA)	Equipamento para Aquisição Permanente		UN	0,0000141	571.483,76	8,05
				MO sem LS =>	0,00	LS =>	0,00	MO com LS =>	0,00
				Valor do BDI =>	0,00		Valor com BDI =>		8,75
	Código	Banco	Descrição	Tipo		Und	Quant.	Valor Unit	Total
Composição	7060	SINAPI	CAMINHÃO BASCULANTE 6 M3 TOCO, PESO BRUTO TOTAL 16.000 KG, CARGA ÚTIL MÁXIMA 11.130 KG, DISTÂNCIA ENTRE EIXOS 5,36 M, POTÊNCIA 185 CV, INCLUSIVE CAÇAMBA METÁLICA - MANUTENÇÃO. AF_06/2014	Depreciação, Juros, Impostos e Seguros, Manutenção e Materiais na Operação dos Equipamentos		H	1,0000000	40,77	40,77

Insumo	00037733	SINAPI	CACAMBA METALICA BASCULANTE COM CAPACIDADE DE 6 M3 (INCLUI MONTAGEM, NAO INCLUI CAMINHAO)	Equipamento para Aquisição Permanente		UN	0,0000849	48.251,74	4,09
Insumo	00037752	SINAPI	CAMINHÃO TOCO, PESO BRUTO TOTAL 16000 KG, CARGA UTIL MAXIMA 11030 KG, DISTANCIA ENTRE EIXOS 5,41 M, POTENCIA 185 CV (INCLUI CABINE E CHASSI, NAO INCLUI CARROCERIA)	Equipamento para Aquisição Permanente		UN	0,0000642	571.483,76	36,68
				MO sem LS =>	0,00	LS =>	0,00	MO com LS =>	0,00
				Valor do BDI =>	0,00		Valor com BDI =>		40,77
	Código	Banco	Descrição	Tipo		Und	Quant.	Valor Unit	Total
Composição	7061	SINAPI	CAMINHÃO BASCULANTE 6 M3 TOCO, PESO BRUTO TOTAL 16.000 KG, CARGA ÚTIL MÁXIMA 11.130 KG, DISTÂNCIA ENTRE EIXOS 5,36 M, POTÊNCIA 185 CV, INCLUSIVE CAÇAMBA METÁLICA - MATERIAIS NA OPERAÇÃO. AF_06/2014	Depreciação, Juros, Impostos e Seguros, Manutenção e Materiais na Operação dos Equipamentos		H	1,00000000	79,40	79,40
Insumo	00004221	SINAPI	OLEO DIESEL COMBUSTIVEL COMUM METROPOLITANO S-10 OU S-500	Material		L	13,62000000	5,83	79,40
				MO sem LS =>	0,00	LS =>	0,00	MO com LS =>	0,00
				Valor do BDI =>	0,00		Valor com BDI =>		79,40
	Código	Banco	Descrição	Tipo		Und	Quant.	Valor Unit	Total
Composição	5903	SINAPI	CAMINHÃO PIPA 10.000 L TRUCADO, PESO BRUTO TOTAL 23.000 KG, CARGA ÚTIL MÁXIMA 15.935 KG, DISTÂNCIA ENTRE EIXOS 4,8 M, POTÊNCIA 230 CV, INCLUSIVE TANQUE DE AÇO PARA TRANSPORTE DE ÁGUA - CHI DIURNO. AF_06/2014	Custos Horários Produtivo e Improdutivo dos Equipamentos		CHI	1,00000000	71,27	71,27
Composição Auxiliar	88282	SINAPI	MOTORISTA DE CAMINHÃO COM ENCARGOS COMPLEMENTARES	Livro SINAPI: Cálculos e Parâmetros		H	1,00000000	25,87	25,87
Composição Auxiliar	91396	SINAPI	CAMINHÃO PIPA 10.000 L TRUCADO, PESO BRUTO TOTAL 23.000 KG, CARGA ÚTIL MÁXIMA 15.935 KG, DISTÂNCIA ENTRE EIXOS 4,8 M, POTÊNCIA 230 CV, INCLUSIVE TANQUE DE AÇO PARA TRANSPORTE DE ÁGUA - DEPRECIAÇÃO. AF_06/2014	Depreciação, Juros, Impostos e Seguros, Manutenção e Materiais na Operação dos Equipamentos		H	1,00000000	29,43	29,43
Composição Auxiliar	91397	SINAPI	CAMINHÃO PIPA 10.000 L TRUCADO, PESO BRUTO TOTAL 23.000 KG, CARGA ÚTIL MÁXIMA 15.935 KG, DISTÂNCIA ENTRE EIXOS 4,8 M, POTÊNCIA 230 CV, INCLUSIVE TANQUE DE AÇO PARA TRANSPORTE DE ÁGUA - JUROS. AF_06/2014	Depreciação, Juros, Impostos e Seguros, Manutenção e Materiais na Operação dos Equipamentos		H	1,00000000	11,38	11,38

SECRETARIA DO
TRABALHO E
EMPREGO - SETRE



Composição Auxiliar	91398	SINAPI	CAMINHÃO PIPA 10.000 L TRUCADO, PESO BRUTO TOTAL 23.000 KG, CARGA ÚTIL MÁXIMA 15.935 KG, DISTÂNCIA ENTRE EIXOS 4,8 M, POTÊNCIA 230 CV, INCLUSIVE TANQUE DE AÇO PARA TRANSPORTE DE ÁGUA - IMPOSTOS E SEGUROS. AF_06/2014	Depreciação, Juros, Impostos e Seguros, Manutenção e Materiais na Operação dos Equipamentos		H	1,0000000	4,59	4,59
				MO sem LS =>	20,43	LS =>	0,00	MO com LS =>	20,43
				Valor do BDI =>	0,00		Valor com BDI =>		71,27
	Código	Banco	Descrição	Tipo		Und	Quant.	Valor Unit	Total
Composição	5901	SINAPI	CAMINHÃO PIPA 10.000 L TRUCADO, PESO BRUTO TOTAL 23.000 KG, CARGA ÚTIL MÁXIMA 15.935 KG, DISTÂNCIA ENTRE EIXOS 4,8 M, POTÊNCIA 230 CV, INCLUSIVE TANQUE DE AÇO PARA TRANSPORTE DE ÁGUA - CHP DIURNO. AF_06/2014	Custos Horários Produtivo e Improdutivo dos Equipamentos		CHP	1,0000000	310,99	310,99
Composição Auxiliar	53831	SINAPI	CAMINHÃO PIPA 10.000 L TRUCADO, PESO BRUTO TOTAL 23.000 KG, CARGA ÚTIL MÁXIMA 15.935 KG, DISTÂNCIA ENTRE EIXOS 4,8 M, POTÊNCIA 230 CV, INCLUSIVE TANQUE DE AÇO PARA TRANSPORTE DE ÁGUA - MATERIAIS NA OPERAÇÃO. AF_06/2014	Depreciação, Juros, Impostos e Seguros, Manutenção e Materiais na Operação dos Equipamentos		H	1,0000000	187,49	187,49
Composição Auxiliar	5763	SINAPI	CAMINHÃO PIPA 10.000 L TRUCADO, PESO BRUTO TOTAL 23.000 KG, CARGA ÚTIL MÁXIMA 15.935 KG, DISTÂNCIA ENTRE EIXOS 4,8 M, POTÊNCIA 230 CV, INCLUSIVE TANQUE DE AÇO PARA TRANSPORTE DE ÁGUA - MANUTENÇÃO. AF_06/2014	Depreciação, Juros, Impostos e Seguros, Manutenção e Materiais na Operação dos Equipamentos		H	1,0000000	52,23	52,23
Composição Auxiliar	88282	SINAPI	MOTORISTA DE CAMINHÃO COM ENCARGOS COMPLEMENTARES	Livro SINAPI: Cálculos e Parâmetros		H	1,0000000	25,87	25,87
Composição Auxiliar	91396	SINAPI	CAMINHÃO PIPA 10.000 L TRUCADO, PESO BRUTO TOTAL 23.000 KG, CARGA ÚTIL MÁXIMA 15.935 KG, DISTÂNCIA ENTRE EIXOS 4,8 M, POTÊNCIA 230 CV, INCLUSIVE TANQUE DE AÇO PARA TRANSPORTE DE ÁGUA - DEPRECIAÇÃO. AF_06/2014	Depreciação, Juros, Impostos e Seguros, Manutenção e Materiais na Operação dos Equipamentos		H	1,0000000	29,43	29,43
Composição Auxiliar	91397	SINAPI	CAMINHÃO PIPA 10.000 L TRUCADO, PESO BRUTO TOTAL 23.000 KG, CARGA ÚTIL MÁXIMA 15.935 KG, DISTÂNCIA ENTRE EIXOS 4,8 M, POTÊNCIA 230 CV, INCLUSIVE TANQUE DE AÇO PARA TRANSPORTE DE ÁGUA - JUROS. AF_06/2014	Depreciação, Juros, Impostos e Seguros, Manutenção e Materiais na Operação dos Equipamentos		H	1,0000000	11,38	11,38

SECRETARIA DO
TRABALHO E
EMPREGO - SETRE



Composição Auxiliar	91398	SINAPI	CAMINHÃO PIPA 10.000 L TRUCADO, PESO BRUTO TOTAL 23.000 KG, CARGA ÚTIL MÁXIMA 15.935 KG, DISTÂNCIA ENTRE EIXOS 4,8 M, POTÊNCIA 230 CV, INCLUSIVE TANQUE DE AÇO PARA TRANSPORTE DE ÁGUA - IMPOSTOS E SEGUROS. AF_06/2014	Depreciação, Juros, Impostos e Seguros, Manutenção e Materiais na Operação dos Equipamentos		H	1,0000000	4,59	4,59
				MO sem LS =>	20,43	LS =>	0,00	MO com LS =>	20,43
				Valor do BDI =>	0,00		Valor com BDI =>		310,99
	Código	Banco	Descrição	Tipo		Und	Quant.	Valor Unit	Total
Composição	91396	SINAPI	CAMINHÃO PIPA 10.000 L TRUCADO, PESO BRUTO TOTAL 23.000 KG, CARGA ÚTIL MÁXIMA 15.935 KG, DISTÂNCIA ENTRE EIXOS 4,8 M, POTÊNCIA 230 CV, INCLUSIVE TANQUE DE AÇO PARA TRANSPORTE DE ÁGUA - DEPRECIÇÃO. AF_06/2014	Depreciação, Juros, Impostos e Seguros, Manutenção e Materiais na Operação dos Equipamentos		H	1,0000000	29,43	29,43
Insumo	00037736	SINAPI	TANQUE DE AÇO CARBONO NÃO REVESTIDO, PARA TRANSPORTE DE ÁGUA COM CAPACIDADE DE 10 M3, COM BOMBA CENTRÍFUGA POR TOMADA DE FORÇA, VAZÃO MÁXIMO *75* M3/H (INCLUI MONTAGEM, NÃO INCLUI CAMINHÃO)	Equipamento para Aquisição Permanente		UN	0,0000551	85.950,00	4,73
Insumo	00037758	SINAPI	CAMINHÃO TRUCADO, PESO BRUTO TOTAL 23000 KG, CARGA ÚTIL MÁXIMA 15285 KG, DISTÂNCIA ENTRE EIXOS 4,80 M, POTÊNCIA 326 CV (INCLUI CABINE E CHASSI, NÃO INCLUI CARROCERIA)	Equipamento para Aquisição Permanente		UN	0,0000343	720.250,97	24,70
				MO sem LS =>	0,00	LS =>	0,00	MO com LS =>	0,00
				Valor do BDI =>	0,00		Valor com BDI =>		29,43
	Código	Banco	Descrição	Tipo		Und	Quant.	Valor Unit	Total
Composição	91398	SINAPI	CAMINHÃO PIPA 10.000 L TRUCADO, PESO BRUTO TOTAL 23.000 KG, CARGA ÚTIL MÁXIMA 15.935 KG, DISTÂNCIA ENTRE EIXOS 4,8 M, POTÊNCIA 230 CV, INCLUSIVE TANQUE DE AÇO PARA TRANSPORTE DE ÁGUA - IMPOSTOS E SEGUROS. AF_06/2014	Depreciação, Juros, Impostos e Seguros, Manutenção e Materiais na Operação dos Equipamentos		H	1,0000000	4,59	4,59
Insumo	00037736	SINAPI	TANQUE DE AÇO CARBONO NÃO REVESTIDO, PARA TRANSPORTE DE ÁGUA COM CAPACIDADE DE 10 M3, COM BOMBA CENTRÍFUGA POR TOMADA DE FORÇA, VAZÃO MÁXIMO *75* M3/H (INCLUI MONTAGEM, NÃO INCLUI CAMINHÃO)	Equipamento para Aquisição Permanente		UN	0,0000058	85.950,00	0,49
Insumo	00037758	SINAPI	CAMINHÃO TRUCADO, PESO BRUTO TOTAL 23000 KG, CARGA ÚTIL MÁXIMA 15285 KG, DISTÂNCIA ENTRE EIXOS 4,80 M, POTÊNCIA 326 CV (INCLUI CABINE E CHASSI, NÃO INCLUI CARROCERIA)	Equipamento para Aquisição Permanente		UN	0,0000057	720.250,97	4,10
				MO sem LS =>	0,00	LS =>	0,00	MO com LS =>	0,00

SECRETARIA DO
TRABALHO E
EMPREGO - SETRE



				Valor do BDI =>	0,00		Valor com BDI =>		4,59
	Código	Banco	Descrição	Tipo		Und	Quant.	Valor Unit	Total
Composição	91397	SINAPI	CAMINHÃO PIPA 10.000 L TRUCADO, PESO BRUTO TOTAL 23.000 KG, CARGA ÚTIL MÁXIMA 15.935 KG, DISTÂNCIA ENTRE EIXOS 4,8 M, POTÊNCIA 230 CV, INCLUSIVE TANQUE DE AÇO PARA TRANSPORTE DE ÁGUA - JUROS. AF_06/2014	Depreciação, Juros, Impostos e Seguros, Manutenção e Materiais na Operação dos Equipamentos		H	1,0000000	11,38	11,38
Insumo	00037736	SINAPI	TANQUE DE AÇO CARBONO NÃO REVESTIDO, PARA TRANSPORTE DE ÁGUA COM CAPACIDADE DE 10 M3, COM BOMBA CENTRÍFUGA POR TOMADA DE FORÇA, VAZAO MÁXIMA *75* M3/H (INCLUI MONTAGEM, NÃO INCLUI CAMINHAO)	Equipamento para Aquisição Permanente		UN	0,0000144	85.950,00	1,23
Insumo	00037758	SINAPI	CAMINHÃO TRUCADO, PESO BRUTO TOTAL 23000 KG, CARGA UTIL MÁXIMA 15285 KG, DISTANCIA ENTRE EIXOS 4,80 M, POTENCIA 326 CV (INCLUI CABINE E CHASSI, NÃO INCLUI CARROCERIA)	Equipamento para Aquisição Permanente		UN	0,0000141	720.250,97	10,15
				MO sem LS =>	0,00	LS =>	0,00	MO com LS =>	0,00
				Valor do BDI =>	0,00		Valor com BDI =>		11,38
	Código	Banco	Descrição	Tipo		Und	Quant.	Valor Unit	Total
Composição	5763	SINAPI	CAMINHÃO PIPA 10.000 L TRUCADO, PESO BRUTO TOTAL 23.000 KG, CARGA ÚTIL MÁXIMA 15.935 KG, DISTÂNCIA ENTRE EIXOS 4,8 M, POTÊNCIA 230 CV, INCLUSIVE TANQUE DE AÇO PARA TRANSPORTE DE ÁGUA - MANUTENÇÃO. AF_06/2014	Depreciação, Juros, Impostos e Seguros, Manutenção e Materiais na Operação dos Equipamentos		H	1,0000000	52,23	52,23
Insumo	00037736	SINAPI	TANQUE DE AÇO CARBONO NÃO REVESTIDO, PARA TRANSPORTE DE ÁGUA COM CAPACIDADE DE 10 M3, COM BOMBA CENTRÍFUGA POR TOMADA DE FORÇA, VAZAO MÁXIMA *75* M3/H (INCLUI MONTAGEM, NÃO INCLUI CAMINHAO)	Equipamento para Aquisição Permanente		UN	0,0000689	85.950,00	5,92
Insumo	00037758	SINAPI	CAMINHÃO TRUCADO, PESO BRUTO TOTAL 23000 KG, CARGA UTIL MÁXIMA 15285 KG, DISTANCIA ENTRE EIXOS 4,80 M, POTENCIA 326 CV (INCLUI CABINE E CHASSI, NÃO INCLUI CARROCERIA)	Equipamento para Aquisição Permanente		UN	0,0000643	720.250,97	46,31
				MO sem LS =>	0,00	LS =>	0,00	MO com LS =>	0,00
				Valor do BDI =>	0,00		Valor com BDI =>		52,23
	Código	Banco	Descrição	Tipo		Und	Quant.	Valor Unit	Total

SECRETARIA DO
TRABALHO E
EMPREGO - SETRE



Composição	53831	SINAPI	CAMINHÃO PIPA 10.000 L TRUCADO, PESO BRUTO TOTAL 23.000 KG, CARGA ÚTIL MÁXIMA 15.935 KG, DISTÂNCIA ENTRE EIXOS 4,8 M, POTÊNCIA 230 CV, INCLUSIVE TANQUE DE AÇO PARA TRANSPORTE DE ÁGUA - MATERIAIS NA OPERAÇÃO. AF_06/2014	Depreciação, Juros, Impostos e Seguros, Manutenção e Materiais na Operação dos Equipamentos		H	1,0000000	187,49	187,49
Insumo	00004221	SINAPI	OLEO DIESEL COMBUSTIVEL COMUM METROPOLITANO S-10 OU S-500	Material		L	32,1600000	5,83	187,49
				MO sem LS =>	0,00	LS =>	0,00	MO com LS =>	0,00
				Valor do BDI =>	0,00		Valor com BDI =>		187,49
	Código	Banco	Descrição	Tipo		Und	Quant.	Valor Unit	Total
Composição	91377	SINAPI	CAMINHÃO TOCO, PESO BRUTO TOTAL 16.000 KG, CARGA ÚTIL MÁXIMA DE 10.685 KG, DISTÂNCIA ENTRE EIXOS 4,80 M, POTÊNCIA 189 CV EXCLUSIVE CARROCERIA - IMPOSTOS E SEGUROS. AF_06/2014	Depreciação, Juros, Impostos e Seguros, Manutenção e Materiais na Operação dos Equipamentos		H	1,0000000	3,25	3,25
Insumo	00037752	SINAPI	CAMINHÃO TOCO, PESO BRUTO TOTAL 16000 KG, CARGA UTIL MAXIMA 11030 KG, DISTANCIA ENTRE EIXOS 5,41 M, POTENCIA 185 CV (INCLUI CABINE E CHASSI, NAO INCLUI CARROCERIA)	Equipamento para Aquisição Permanente		UN	0,0000057	571.483,76	3,25
				MO sem LS =>	0,00	LS =>	0,00	MO com LS =>	0,00
				Valor do BDI =>	0,00		Valor com BDI =>		3,25
	Código	Banco	Descrição	Tipo		Und	Quant.	Valor Unit	Total
Composição	88261	SINAPI	CARPINTEIRO DE ESQUADRIA COM ENCARGOS COMPLEMENTARES	Livro SINAPI: Cálculos e Parâmetros		H	1,0000000	26,03	26,03
Composição Auxiliar	95329	SINAPI	CURSO DE CAPACITAÇÃO PARA CARPINTEIRO DE ESQUADRIA (ENCARGOS COMPLEMENTARES) - HORISTA	Livro SINAPI: Cálculos e Parâmetros		H	1,0000000	0,28	0,28
Insumo	00001214	SINAPI	CARPINTEIRO DE ESQUADRIAS (HORISTA)	Mão de Obra		H	1,0000000	19,34	19,34
Insumo	00037370	SINAPI	ALIMENTACAO - HORISTA (COLETADO CAIXA - ENCARGOS COMPLEMENTARES)	Material		H	1,0000000	2,46	2,46
Insumo	00037371	SINAPI	TRANSPORTE - HORISTA (COLETADO CAIXA - ENCARGOS COMPLEMENTARES)	Material		H	1,0000000	0,57	0,57
Insumo	00037372	SINAPI	EXAMES - HORISTA (COLETADO CAIXA - ENCARGOS COMPLEMENTARES)	Material		H	1,0000000	1,43	1,43
Insumo	00037373	SINAPI	SEGURO - HORISTA (COLETADO CAIXA - ENCARGOS COMPLEMENTARES)	Material		H	1,0000000	0,08	0,08
Insumo	00043459	SINAPI	FERRAMENTAS - FAMILIA CARPINTEIRO DE FORMAS - HORISTA (ENCARGOS COMPLEMENTARES - COLETADO CAIXA)	Material		H	1,0000000	0,44	0,44

SECRETARIA DO
TRABALHO E
EMPREGO - SETRE



Insumo	00043483	SINAPI	EPI - FAMILIA CARPINTEIRO DE FORMAS - HORISTA (ENCARGOS COMPLEMENTARES - COLETADO CAIXA)	Material	H	1,0000000	1,43	1,43
				MO sem LS =>	19,62	LS =>	0,00	MO com LS => 19,62
				Valor do BDI =>	0,00		Valor com BDI =>	26,03
	Código	Banco	Descrição	Tipo	Und	Quant.	Valor Unit	Total
Composição	88262	SINAPI	CARPINTEIRO DE FORMAS COM ENCARGOS COMPLEMENTARES	Livro SINAPI: Cálculos e Parâmetros	H	1,0000000	26,97	26,97
Composição Auxiliar	95330	SINAPI	CURSO DE CAPACITAÇÃO PARA CARPINTEIRO DE FÔRMAS (ENCARGOS COMPLEMENTARES) - HORISTA	Livro SINAPI: Cálculos e Parâmetros	H	1,0000000	0,23	0,23
Insumo	00001213	SINAPI	CARPINTEIRO DE FORMAS PARA CONCRETO (HORISTA)	Mão de Obra	H	1,0000000	20,33	20,33
Insumo	00037370	SINAPI	ALIMENTACAO - HORISTA (COLETADO CAIXA - ENCARGOS COMPLEMENTARES)	Material	H	1,0000000	2,46	2,46
Insumo	00037371	SINAPI	TRANSPORTE - HORISTA (COLETADO CAIXA - ENCARGOS COMPLEMENTARES)	Material	H	1,0000000	0,57	0,57
Insumo	00037372	SINAPI	EXAMES - HORISTA (COLETADO CAIXA - ENCARGOS COMPLEMENTARES)	Material	H	1,0000000	1,43	1,43
Insumo	00037373	SINAPI	SEGURO - HORISTA (COLETADO CAIXA - ENCARGOS COMPLEMENTARES)	Material	H	1,0000000	0,08	0,08
Insumo	00043459	SINAPI	FERRAMENTAS - FAMILIA CARPINTEIRO DE FORMAS - HORISTA (ENCARGOS COMPLEMENTARES - COLETADO CAIXA)	Material	H	1,0000000	0,44	0,44
Insumo	00043483	SINAPI	EPI - FAMILIA CARPINTEIRO DE FORMAS - HORISTA (ENCARGOS COMPLEMENTARES - COLETADO CAIXA)	Material	H	1,0000000	1,43	1,43
				MO sem LS =>	20,56	LS =>	0,00	MO com LS => 20,56
				Valor do BDI =>	0,00		Valor com BDI =>	26,97
	Código	Banco	Descrição	Tipo	Und	Quant.	Valor Unit	Total
Composição	87878	SINAPI	CHAPISCO APLICADO EM ALVENARIAS E ESTRUTURAS DE CONCRETO INTERNAS, COM COLHER DE PEDREIRO. ARGAMASSA TRAÇO 1:3 COM PREPARO MANUAL. AF_10/2022	Chapisco	m²	1,0000000	5,19	5,19
Composição Auxiliar	87377	SINAPI	ARGAMASSA TRAÇO 1:3 (EM VOLUME DE CIMENTO E AREIA GROSSA ÚMIDA) PARA CHAPISCO CONVENCIONAL, PREPARO MANUAL. AF_08/2019	Argamassas	m³	0,0037000	752,33	2,78
Composição Auxiliar	88309	SINAPI	PEDREIRO COM ENCARGOS COMPLEMENTARES	Livro SINAPI: Cálculos e Parâmetros	H	0,0681000	27,39	1,86
Composição Auxiliar	88316	SINAPI	SERVENTE COM ENCARGOS COMPLEMENTARES	Livro SINAPI: Cálculos e Parâmetros	H	0,0255000	21,71	0,55
				MO sem LS =>	2,40	LS =>	0,00	MO com LS => 2,40
				Valor do BDI =>	0,00		Valor com BDI =>	5,19

	Código	Banco	Descrição	Tipo		Und	Quant.	Valor Unit	Total
Composição	87885	SINAPI	CHAPISCO APLICADO NO TETO OU EM ALVENARIA E ESTRUTURA, COM ROLO PARA TEXTURA ACRÍLICA. ARGAMASSA INDUSTRIALIZADA COM PREPARO EM MISTURADOR 300 KG. AF_10/2022	Chapisco		m²	1,0000000	9,18	9,18
Composição Auxiliar	87393	SINAPI	ARGAMASSA INDUSTRIALIZADA PARA CHAPISCO ROLADO, PREPARO COM MISTURADOR DE EIXO HORIZONTAL DE 300 KG. AF_08/2019	Argamassas		m³	0,0015000	5.211,55	7,81
Composição Auxiliar	88309	SINAPI	PEDREIRO COM ENCARGOS COMPLEMENTARES	Livro SINAPI: Cálculos e Parâmetros		H	0,0389000	27,39	1,06
Composição Auxiliar	88316	SINAPI	SERVEnte COM ENCARGOS COMPLEMENTARES	Livro SINAPI: Cálculos e Parâmetros		H	0,0146000	21,71	0,31
				MO sem LS =>	1,17	LS =>	0,00	MO com LS =>	1,17
				Valor do BDI =>	0,00		Valor com BDI =>		9,18
	Código	Banco	Descrição	Tipo		Und	Quant.	Valor Unit	Total
Composição	90466	SINAPI	CHUMBAMENTO LINEAR EM ALVENARIA PARA RAMAIS/DISTRIBUIÇÃO DE INSTALAÇÕES HIDRÁULICAS COM DIÂMETROS MENORES OU IGUAIS A 40 MM. AF_09/2023	Rasgos e Fixações		M	1,0000000	15,47	15,47
Composição Auxiliar	88248	SINAPI	AUXILIAR DE ENCANADOR OU BOMBEIRO HIDRÁULICO COM ENCARGOS COMPLEMENTARES	Livro SINAPI: Cálculos e Parâmetros		H	0,0830000	21,82	1,81
Composição Auxiliar	88267	SINAPI	ENCANADOR OU BOMBEIRO HIDRÁULICO COM ENCARGOS COMPLEMENTARES	Livro SINAPI: Cálculos e Parâmetros		H	0,3650000	26,67	9,73
Composição Auxiliar	88629	SINAPI	ARGAMASSA TRAÇO 1:3 (EM VOLUME DE CIMENTO E AREIA MÉDIA ÚMIDA), PREPARO MANUAL. AF_08/2019	Argamassas		m³	0,0051000	770,66	3,93
				MO sem LS =>	9,52	LS =>	0,00	MO com LS =>	9,52
				Valor do BDI =>	0,00		Valor com BDI =>		15,47
	Código	Banco	Descrição	Tipo		Und	Quant.	Valor Unit	Total
Composição	104031	SINAPI	COLAR DE TOMADA, PVC, COM TRAVAS, DE 60 MM X 1/2" OU 60 MM X 3/4", PARA LIGAÇÃO PREDIAL DE ÁGUA. AF_06/2022	Ligações Prediais de Água e Esgoto		UN	1,0000000	22,18	22,18
Composição Auxiliar	88246	SINAPI	ASSENTADOR DE TUBOS COM ENCARGOS COMPLEMENTARES	Livro SINAPI: Cálculos e Parâmetros		H	0,3038000	19,63	5,96
Composição Auxiliar	88316	SINAPI	SERVEnte COM ENCARGOS COMPLEMENTARES	Livro SINAPI: Cálculos e Parâmetros		H	0,0972000	21,71	2,11
Insumo	00001414	SINAPI	COLAR TOMADA PVC, COM TRAVAS, SAIDA COM ROSCA, DE 60 MM X 1/2" OU 60 MM X 3/4", PARA LIGACAO PREDIAL DE AGUA	Material		UN	1,0000000	14,11	14,11
				MO sem LS =>	5,78	LS =>	0,00	MO com LS =>	5,78

SECRETARIA DO
TRABALHO E
EMPREGO - SETRE



				Valor do BDI =>	0,00		Valor com BDI =>		22,18
	Código	Banco	Descrição	Tipo		Und	Quant.	Valor Unit	Total
Composição	91534	SINAPI	COMPACTADOR DE SOLOS DE PERCUSSÃO (SOQUETE) COM MOTOR A GASOLINA 4 TEMPOS, POTÊNCIA 4 CV - CHI DIURNO. AF_08/2015	Custos Horários Produtivo e Improdutivo dos Equipamentos		CHI	1,0000000	28,32	28,32
Composição Auxiliar	88297	SINAPI	OPERADOR DE MÁQUINAS E EQUIPAMENTOS COM ENCARGOS COMPLEMENTARES	Livro SINAPI: Cálculos e Parâmetros		H	1,0000000	27,16	27,16
Composição Auxiliar	91529	SINAPI	COMPACTADOR DE SOLOS DE PERCUSSÃO (SOQUETE) COM MOTOR A GASOLINA 4 TEMPOS, POTÊNCIA 4 CV - DEPRECIAÇÃO. AF_08/2015	Depreciação, Juros, Impostos e Seguros, Manutenção e Materiais na Operação dos Equipamentos		H	1,0000000	0,92	0,92
Composição Auxiliar	91530	SINAPI	COMPACTADOR DE SOLOS DE PERCUSSÃO (SOQUETE) COM MOTOR A GASOLINA 4 TEMPOS, POTÊNCIA 4 CV - JUROS. AF_08/2015	Depreciação, Juros, Impostos e Seguros, Manutenção e Materiais na Operação dos Equipamentos		H	1,0000000	0,24	0,24
				MO sem LS =>	21,72	LS =>	0,00	MO com LS =>	21,72
				Valor do BDI =>	0,00		Valor com BDI =>		28,32
	Código	Banco	Descrição	Tipo		Und	Quant.	Valor Unit	Total
Composição	91533	SINAPI	COMPACTADOR DE SOLOS DE PERCUSSÃO (SOQUETE) COM MOTOR A GASOLINA 4 TEMPOS, POTÊNCIA 4 CV - CHP DIURNO. AF_08/2015	Custos Horários Produtivo e Improdutivo dos Equipamentos		CHP	1,0000000	35,42	35,42
Composição Auxiliar	88297	SINAPI	OPERADOR DE MÁQUINAS E EQUIPAMENTOS COM ENCARGOS COMPLEMENTARES	Livro SINAPI: Cálculos e Parâmetros		H	1,0000000	27,16	27,16
Composição Auxiliar	91529	SINAPI	COMPACTADOR DE SOLOS DE PERCUSSÃO (SOQUETE) COM MOTOR A GASOLINA 4 TEMPOS, POTÊNCIA 4 CV - DEPRECIAÇÃO. AF_08/2015	Depreciação, Juros, Impostos e Seguros, Manutenção e Materiais na Operação dos Equipamentos		H	1,0000000	0,92	0,92
Composição Auxiliar	91530	SINAPI	COMPACTADOR DE SOLOS DE PERCUSSÃO (SOQUETE) COM MOTOR A GASOLINA 4 TEMPOS, POTÊNCIA 4 CV - JUROS. AF_08/2015	Depreciação, Juros, Impostos e Seguros, Manutenção e Materiais na Operação dos Equipamentos		H	1,0000000	0,24	0,24
Composição Auxiliar	91531	SINAPI	COMPACTADOR DE SOLOS DE PERCUSSÃO (SOQUETE) COM MOTOR A GASOLINA 4 TEMPOS, POTÊNCIA 4 CV - MANUTENÇÃO. AF_08/2015	Depreciação, Juros, Impostos e Seguros, Manutenção e Materiais na Operação dos Equipamentos		H	1,0000000	1,15	1,15
Composição Auxiliar	91532	SINAPI	COMPACTADOR DE SOLOS DE PERCUSSÃO (SOQUETE) COM MOTOR A GASOLINA 4 TEMPOS, POTÊNCIA 4 CV - MATERIAIS NA OPERAÇÃO. AF_08/2015	Depreciação, Juros, Impostos e Seguros, Manutenção e Materiais na Operação dos Equipamentos		H	1,0000000	5,95	5,95
				MO sem LS =>	21,72	LS =>	0,00	MO com LS =>	21,72
				Valor do BDI =>	0,00		Valor com BDI =>		35,42
	Código	Banco	Descrição	Tipo		Und	Quant.	Valor Unit	Total

Composição	91529	SINAPI	COMPACTADOR DE SOLOS DE PERCUSSÃO (SOQUETE) COM MOTOR A GASOLINA 4 TEMPOS, POTÊNCIA 4 CV - DEPRECIAÇÃO. AF_08/2015	Depreciação, Juros, Impostos e Seguros, Manutenção e Materiais na Operação dos Equipamentos		H	1,0000000	0,92	0,92
Insumo	00013458	SINAPI	COMPACTADOR DE SOLOS DE PERCURSAO (SOQUETE) COM MOTOR A GASOLINA 4 TEMPOS DE 4 HP (4 CV)	Equipamento para Aquisição Permanente		UN	0,0000533	17.335,43	0,92
				MO sem LS =>	0,00	LS =>	0,00	MO com LS =>	0,00
				Valor do BDI =>	0,00		Valor com BDI =>		0,92
	Código	Banco	Descrição	Tipo		Und	Quant.	Valor Unit	Total
Composição	91530	SINAPI	COMPACTADOR DE SOLOS DE PERCUSSÃO (SOQUETE) COM MOTOR A GASOLINA 4 TEMPOS, POTÊNCIA 4 CV - JUROS. AF_08/2015	Depreciação, Juros, Impostos e Seguros, Manutenção e Materiais na Operação dos Equipamentos		H	1,0000000	0,24	0,24
Insumo	00013458	SINAPI	COMPACTADOR DE SOLOS DE PERCURSAO (SOQUETE) COM MOTOR A GASOLINA 4 TEMPOS DE 4 HP (4 CV)	Equipamento para Aquisição Permanente		UN	0,0000143	17.335,43	0,24
				MO sem LS =>	0,00	LS =>	0,00	MO com LS =>	0,00
				Valor do BDI =>	0,00		Valor com BDI =>		0,24
	Código	Banco	Descrição	Tipo		Und	Quant.	Valor Unit	Total
Composição	91531	SINAPI	COMPACTADOR DE SOLOS DE PERCUSSÃO (SOQUETE) COM MOTOR A GASOLINA 4 TEMPOS, POTÊNCIA 4 CV - MANUTENÇÃO. AF_08/2015	Depreciação, Juros, Impostos e Seguros, Manutenção e Materiais na Operação dos Equipamentos		H	1,0000000	1,15	1,15
Insumo	00013458	SINAPI	COMPACTADOR DE SOLOS DE PERCURSAO (SOQUETE) COM MOTOR A GASOLINA 4 TEMPOS DE 4 HP (4 CV)	Equipamento para Aquisição Permanente		UN	0,0000667	17.335,43	1,15
				MO sem LS =>	0,00	LS =>	0,00	MO com LS =>	0,00
				Valor do BDI =>	0,00		Valor com BDI =>		1,15
	Código	Banco	Descrição	Tipo		Und	Quant.	Valor Unit	Total
Composição	91532	SINAPI	COMPACTADOR DE SOLOS DE PERCUSSÃO (SOQUETE) COM MOTOR A GASOLINA 4 TEMPOS, POTÊNCIA 4 CV - MATERIAIS NA OPERAÇÃO. AF_08/2015	Depreciação, Juros, Impostos e Seguros, Manutenção e Materiais na Operação dos Equipamentos		H	1,0000000	5,95	5,95
Insumo	00004222	SINAPI	GASOLINA COMUM	Material		L	1,0300000	5,78	5,95
				MO sem LS =>	0,00	LS =>	0,00	MO com LS =>	0,00
				Valor do BDI =>	0,00		Valor com BDI =>		5,95
	Código	Banco	Descrição	Tipo		Und	Quant.	Valor Unit	Total
Composição	104487	SINAPI	COMPOSIÇÃO PARAMÉTRICA PARA EXECUÇÃO DE ESTRUTURAS DE CONCRETO ARMADO, PARA EDIFICAÇÃO HABITACIONAL UNIFAMILIAR TÉRREA (CASA EM EMPREENDIMENTOS), FCK = 25 MPA. AF_11/2022	FUES - FUNDAÇÕES E ESTRUTURAS		m³	1,0000000	2.617,30	2.617,30

Composição Auxiliar	103672	SINAPI	CONCRETAGEM DE PILARES, FCK = 25 MPA, COM USO DE BOMBA - LANÇAMENTO, ADENSAMENTO E ACABAMENTO. AF_02/2022_PS	Concretagem para Estruturas de Concreto Armado	m³	0,1445000	692,69	100,09
Composição Auxiliar	103675	SINAPI	CONCRETAGEM DE VIGAS E LAJES, FCK=25 MPA, PARA LAJES MACIÇAS OU NERVURADAS COM USO DE BOMBA - LANÇAMENTO, ADENSAMENTO E ACABAMENTO. AF_02/2022_PS	Concretagem para Estruturas de Concreto Armado	m³	0,7623000	693,29	528,49
Composição Auxiliar	104920	SINAPI	ARMAÇÃO DE BLOCO, SAPATA ISOLADA, VIGA BALDRAME E SAPATA CORRIDA UTILIZANDO AÇO CA-50 DE 12,5 MM - MONTAGEM. AF_01/2024	Fundações Rasas (Blocos, Sapatas, Vigas Baldrame)	KG	3,3822000	10,16	34,36
Composição Auxiliar	92419	SINAPI	MONTAGEM E DESMONTAGEM DE FÔRMA DE PILARES RETANGULARES E ESTRUTURAS SIMILARES, PÉ-DIREITO SIMPLES, EM CHAPA DE MADEIRA COMPENSADA RESINADA, 4 UTILIZAÇÕES. AF_09/2020	Fôrmas para Estruturas de Concreto Armado	m²	1,5027000	89,65	134,71
Composição Auxiliar	92455	SINAPI	MONTAGEM E DESMONTAGEM DE FÔRMA DE VIGA, ESCORAMENTO COM GARFO DE MADEIRA, PÉ-DIREITO SIMPLES, EM CHAPA DE MADEIRA RESINADA, 4 UTILIZAÇÕES. AF_09/2020	Fôrmas para Estruturas de Concreto Armado	m²	2,0916000	167,36	350,05
Composição Auxiliar	92514	SINAPI	MONTAGEM E DESMONTAGEM DE FÔRMA DE LAJE MACIÇA, PÉ-DIREITO SIMPLES, EM CHAPA DE MADEIRA COMPENSADA RESINADA, 4 UTILIZAÇÕES. AF_09/2020	Fôrmas para Estruturas de Concreto Armado	m²	5,0823000	53,34	271,08
Composição Auxiliar	92759	SINAPI	ARMAÇÃO DE PILAR OU VIGA DE ESTRUTURA CONVENCIONAL DE CONCRETO ARMADO UTILIZANDO AÇO CA-60 DE 5,0 MM - MONTAGEM. AF_06/2022	Armação para Estruturas de Concreto Armado	KG	2,6967000	13,38	36,08
Composição Auxiliar	92760	SINAPI	ARMAÇÃO DE PILAR OU VIGA DE ESTRUTURA CONVENCIONAL DE CONCRETO ARMADO UTILIZANDO AÇO CA-50 DE 6,3 MM - MONTAGEM. AF_06/2022	Armação para Estruturas de Concreto Armado	KG	1,0504000	12,49	13,11
Composição Auxiliar	92761	SINAPI	ARMAÇÃO DE PILAR OU VIGA DE ESTRUTURA CONVENCIONAL DE CONCRETO ARMADO UTILIZANDO AÇO CA-50 DE 8,0 MM - MONTAGEM. AF_06/2022	Armação para Estruturas de Concreto Armado	KG	0,5540000	11,65	6,45
Composição Auxiliar	92762	SINAPI	ARMAÇÃO DE PILAR OU VIGA DE ESTRUTURA CONVENCIONAL DE CONCRETO ARMADO UTILIZANDO AÇO CA-50 DE 10,0 MM - MONTAGEM. AF_06/2022	Armação para Estruturas de Concreto Armado	KG	19,8152000	10,34	204,88
Composição Auxiliar	92763	SINAPI	ARMAÇÃO DE PILAR OU VIGA DE ESTRUTURA CONVENCIONAL DE CONCRETO ARMADO UTILIZANDO AÇO CA-50 DE 12,5 MM - MONTAGEM. AF_06/2022	Armação para Estruturas de Concreto Armado	KG	4,6157000	8,67	40,01
Composição Auxiliar	92768	SINAPI	ARMAÇÃO DE LAJE DE ESTRUTURA CONVENCIONAL DE CONCRETO ARMADO UTILIZANDO AÇO CA-60 DE 5,0 MM - MONTAGEM. AF_06/2022	Armação para Estruturas de Concreto Armado	KG	8,0102000	12,86	103,01

SECRETARIA DO
TRABALHO E
EMPREGO - SETRE



Composição Auxiliar	92769	SINAPI	ARMAÇÃO DE LAJE DE ESTRUTURA CONVENCIONAL DE CONCRETO ARMADO UTILIZANDO AÇO CA-50 DE 6,3 MM - MONTAGEM. AF_06/2022	Armação para Estruturas de Concreto Armado		KG	13,8202000	11,98	165,56
Composição Auxiliar	92770	SINAPI	ARMAÇÃO DE LAJE DE ESTRUTURA CONVENCIONAL DE CONCRETO ARMADO UTILIZANDO AÇO CA-50 DE 8,0 MM - MONTAGEM. AF_06/2022	Armação para Estruturas de Concreto Armado		KG	8,5686000	11,16	95,62
Composição Auxiliar	96542	SINAPI	FABRICAÇÃO, MONTAGEM E DESMONTAGEM DE FÔRMA PARA VIGA BALDRAME, EM CHAPA DE MADEIRA COMPENSADA RESINADA, E=17 MM, 4 UTILIZAÇÕES. AF_01/2024	Fundações Rasas (Blocos, Sapatas, Vigas Baldrame)		m²	3,5856000	98,36	352,67
Composição Auxiliar	96543	SINAPI	ARMAÇÃO DE BLOCO UTILIZANDO AÇO CA-60 DE 5 MM - MONTAGEM. AF_01/2024	Fundações Rasas (Blocos, Sapatas, Vigas Baldrame)		KG	0,4461000	19,09	8,51
Composição Auxiliar	96544	SINAPI	ARMAÇÃO DE BLOCO UTILIZANDO AÇO CA-50 DE 6,3 MM - MONTAGEM. AF_01/2024	Fundações Rasas (Blocos, Sapatas, Vigas Baldrame)		KG	0,7697000	17,03	13,10
Composição Auxiliar	96545	SINAPI	ARMAÇÃO DE BLOCO UTILIZANDO AÇO CA-50 DE 8 MM - MONTAGEM. AF_01/2024	Fundações Rasas (Blocos, Sapatas, Vigas Baldrame)		KG	0,4060000	15,24	6,18
Composição Auxiliar	96546	SINAPI	ARMAÇÃO DE BLOCO UTILIZANDO AÇO CA-50 DE 10 MM - MONTAGEM. AF_01/2024	Fundações Rasas (Blocos, Sapatas, Vigas Baldrame)		KG	6,1683000	13,26	81,79
Composição Auxiliar	96557	SINAPI	CONCRETAGEM DE BLOCO DE COROAMENTO OU VIGA BALDRAME, FCK 30 MPA, COM USO DE BOMBA - LANÇAMENTO, ADENSAMENTO E ACABAMENTO. AF_01/2024	Fundações Rasas (Blocos, Sapatas, Vigas Baldrame)		m³	0,0931000	768,62	71,55
				MO sem LS =>	556,04	LS =>	0,00	MO com LS =>	556,04
				Valor do BDI =>	0,00		Valor com BDI =>		2.617,30
	Código	Banco	Descrição	Tipo		Und	Quant.	Valor Unit	Total
Composição	96557	SINAPI	CONCRETAGEM DE BLOCO DE COROAMENTO OU VIGA BALDRAME, FCK 30 MPA, COM USO DE BOMBA - LANÇAMENTO, ADENSAMENTO E ACABAMENTO. AF_01/2024	Fundações Rasas (Blocos, Sapatas, Vigas Baldrame)		m³	1,0000000	768,62	768,62
Composição Auxiliar	88309	SINAPI	PEDREIRO COM ENCARGOS COMPLEMENTARES	Livro SINAPI: Cálculos e Parâmetros		H	0,3340000	27,39	9,14
Composição Auxiliar	88316	SINAPI	SERVENTE COM ENCARGOS COMPLEMENTARES	Livro SINAPI: Cálculos e Parâmetros		H	0,5010000	21,71	10,87
Composição Auxiliar	90586	SINAPI	VIBRADOR DE IMERSÃO, DIÂMETRO DE PONTEIRA 45MM, MOTOR ELÉTRICO TRIFÁSICO POTÊNCIA DE 2 CV - CHP DIURNO. AF_06/2015	Custos Horários Produtivo e Improdutivo dos Equipamentos		CHP	0,0920000	1,36	0,12
Composição Auxiliar	90587	SINAPI	VIBRADOR DE IMERSÃO, DIÂMETRO DE PONTEIRA 45MM, MOTOR ELÉTRICO TRIFÁSICO POTÊNCIA DE 2 CV - CHI DIURNO. AF_06/2015	Custos Horários Produtivo e Improdutivo dos Equipamentos		CHI	0,0750000	0,48	0,03

Insumo	00001525	SINAPI	CONCRETO USINADO BOMBEAVEL, CLASSE DE RESISTENCIA C30, BRITA 0 E 1, SLUMP = 100 +/- 20 MM, COM BOMBEAMENTO (DISPONIBILIZACAO DE BOMBA), SEM O LANCAMENTO (NBR 8953)	Material		m³	1,2300000	608,51	748,46
				MO sem LS ==>	14,53	LS ==>	0,00	MO com LS ==>	14,53
				Valor do BDI ==>	0,00		Valor com BDI ==>		768,62
	Código	Banco	Descrição	Tipo		Und	Quant.	Valor Unit	Total
Composição	103672	SINAPI	CONCRETAGEM DE PILARES, FCK = 25 MPA, COM USO DE BOMBA - LANÇAMENTO, ADENSAMENTO E ACABAMENTO. AF_02/2022_PS	Concretagem para Estruturas de Concreto Armado		m³	1,0000000	692,69	692,69
Composição Auxiliar	88262	SINAPI	CARPINTEIRO DE FORMAS COM ENCARGOS COMPLEMENTARES	Livro SINAPI: Cálculos e Parâmetros		H	0,2240000	26,97	6,04
Composição Auxiliar	88309	SINAPI	PEDREIRO COM ENCARGOS COMPLEMENTARES	Livro SINAPI: Cálculos e Parâmetros		H	0,2240000	27,39	6,13
Composição Auxiliar	88316	SINAPI	SERVENTE COM ENCARGOS COMPLEMENTARES	Livro SINAPI: Cálculos e Parâmetros		H	1,3450000	21,71	29,19
Composição Auxiliar	90586	SINAPI	VIBRADOR DE IMERSÃO, DIÂMETRO DE PONTEIRA 45MM, MOTOR ELÉTRICO TRIFÁSICO POTÊNCIA DE 2 CV - CHP DIURNO. AF_06/2015	Custos Horários Produtivo e Improdutivo dos Equipamentos		CHP	0,0940000	1,36	0,12
Composição Auxiliar	90587	SINAPI	VIBRADOR DE IMERSÃO, DIÂMETRO DE PONTEIRA 45MM, MOTOR ELÉTRICO TRIFÁSICO POTÊNCIA DE 2 CV - CHI DIURNO. AF_06/2015	Custos Horários Produtivo e Improdutivo dos Equipamentos		CHI	0,1300000	0,48	0,06
Insumo	00001527	SINAPI	CONCRETO USINADO BOMBEAVEL, CLASSE DE RESISTENCIA C25, BRITA 0 E 1, SLUMP = 100 +/- 20 MM, COM BOMBEAMENTO (DISPONIBILIZACAO DE BOMBA), SEM O LANCAMENTO (NBR 8953)	Material		m³	1,1030000	590,35	651,15
				MO sem LS ==>	29,65	LS ==>	0,00	MO com LS ==>	29,65
				Valor do BDI ==>	0,00		Valor com BDI ==>		692,69
	Código	Banco	Descrição	Tipo		Und	Quant.	Valor Unit	Total
Composição	103675	SINAPI	CONCRETAGEM DE VIGAS E LAJES, FCK=25 MPA, PARA LAJES MACIÇAS OU NERVURADAS COM USO DE BOMBA - LANÇAMENTO, ADENSAMENTO E ACABAMENTO. AF_02/2022_PS	Concretagem para Estruturas de Concreto Armado		m³	1,0000000	693,29	693,29
Composição Auxiliar	88262	SINAPI	CARPINTEIRO DE FORMAS COM ENCARGOS COMPLEMENTARES	Livro SINAPI: Cálculos e Parâmetros		H	0,1250000	26,97	3,37
Composição Auxiliar	88309	SINAPI	PEDREIRO COM ENCARGOS COMPLEMENTARES	Livro SINAPI: Cálculos e Parâmetros		H	0,7530000	27,39	20,62
Composição Auxiliar	88316	SINAPI	SERVENTE COM ENCARGOS COMPLEMENTARES	Livro SINAPI: Cálculos e Parâmetros		H	0,8260000	21,71	17,93

Composição Auxiliar	90586	SINAPI	VIBRADOR DE IMERSÃO, DIÂMETRO DE PONTEIRA 45MM, MOTOR ELÉTRICO TRIFÁSICO POTÊNCIA DE 2 CV - CHP DIURNO. AF_06/2015	Custos Horários Produtivo e Improdutivo dos Equipamentos		CHP	0,1200000	1,36	0,16
Composição Auxiliar	90587	SINAPI	VIBRADOR DE IMERSÃO, DIÂMETRO DE PONTEIRA 45MM, MOTOR ELÉTRICO TRIFÁSICO POTÊNCIA DE 2 CV - CHI DIURNO. AF_06/2015	Custos Horários Produtivo e Improdutivo dos Equipamentos		CHI	0,1310000	0,48	0,06
Insumo	00001527	SINAPI	CONCRETO USINADO BOMBEAVEL, CLASSE DE RESISTENCIA C25, BRITA 0 E 1, SLUMP = 100 +/- 20 MM, COM BOMBEAMENTO (DISPONIBILIZACAO DE BOMBA), SEM O LANÇAMENTO (NBR 8953)	Material		m³	1,1030000	590,35	651,15
				MO sem LS =>	30,73	LS =>	0,00	MO com LS =>	30,73
				Valor do BDI =>	0,00		Valor com BDI =>		693,29
	Código	Banco	Descrição	Tipo		Und	Quant.	Valor Unit	Total
Composição	102487	SINAPI	CONCRETO CICLÓPICO FCK = 15MPA, 30% PEDRA DE MÃO EM VOLUME REAL, INCLUSIVE LANÇAMENTO. AF_05/2021	Produção de Concreto		m³	1,0000000	765,48	765,48
Composição Auxiliar	88309	SINAPI	PEDREIRO COM ENCARGOS COMPLEMENTARES	Livro SINAPI: Cálculos e Parâmetros		H	1,6702000	27,39	45,74
Composição Auxiliar	88316	SINAPI	SERVENTE COM ENCARGOS COMPLEMENTARES	Livro SINAPI: Cálculos e Parâmetros		H	6,4684000	21,71	140,42
Composição Auxiliar	90586	SINAPI	VIBRADOR DE IMERSÃO, DIÂMETRO DE PONTEIRA 45MM, MOTOR ELÉTRICO TRIFÁSICO POTÊNCIA DE 2 CV - CHP DIURNO. AF_06/2015	Custos Horários Produtivo e Improdutivo dos Equipamentos		CHP	0,2198000	1,36	0,29
Composição Auxiliar	90587	SINAPI	VIBRADOR DE IMERSÃO, DIÂMETRO DE PONTEIRA 45MM, MOTOR ELÉTRICO TRIFÁSICO POTÊNCIA DE 2 CV - CHI DIURNO. AF_06/2015	Custos Horários Produtivo e Improdutivo dos Equipamentos		CHI	0,6377000	0,48	0,30
Composição Auxiliar	94963	SINAPI	CONCRETO FCK = 15MPA, TRAÇO 1:3,4:3,5 (EM MASSA SECA DE CIMENTO/ AREIA MÉDIA/ BRITA 1) - PREPARO MECÂNICO COM BETONEIRA 400 L. AF_05/2021	Produção de Concreto		m³	0,8050000	586,54	472,16
Insumo	00004730	SINAPI	PEDRA DE MAO OU PEDRA RACHAO PARA ARRIMO/FUNDACAO (POSTO PEDREIRA/FORNECEDOR, SEM FRETE)	Material		m³	0,4543000	234,60	106,57
				MO sem LS =>	186,81	LS =>	0,00	MO com LS =>	186,81
				Valor do BDI =>	0,00		Valor com BDI =>		765,48
	Código	Banco	Descrição	Tipo		Und	Quant.	Valor Unit	Total
Composição	94963	SINAPI	CONCRETO FCK = 15MPA, TRAÇO 1:3,4:3,5 (EM MASSA SECA DE CIMENTO/ AREIA MÉDIA/ BRITA 1) - PREPARO MECÂNICO COM BETONEIRA 400 L. AF_05/2021	Produção de Concreto		m³	1,0000000	586,54	586,54
Composição Auxiliar	88316	SINAPI	SERVENTE COM ENCARGOS COMPLEMENTARES	Livro SINAPI: Cálculos e Parâmetros		H	2,3275000	21,71	50,53

Composição Auxiliar	88377	SINAPI	OPERADOR DE BETONEIRA ESTACIONÁRIA/MISTURADOR COM ENCARGOS COMPLEMENTARES	Livro SINAPI: Cálculos e Parâmetros		H	1,4695000	27,09	39,80
Composição Auxiliar	88830	SINAPI	BETONEIRA CAPACIDADE NOMINAL DE 400 L, CAPACIDADE DE MISTURA 280 L, MOTOR ELÉTRICO TRIFÁSICO POTÊNCIA DE 2 CV, SEM CARREGADOR - CHP DIURNO. AF_05/2023	Custos Horários Produtivo e Improdutivo dos Equipamentos		CHP	0,7563000	2,37	1,79
Composição Auxiliar	88831	SINAPI	BETONEIRA CAPACIDADE NOMINAL DE 400 L, CAPACIDADE DE MISTURA 280 L, MOTOR ELÉTRICO TRIFÁSICO POTÊNCIA DE 2 CV, SEM CARREGADOR - CHI DIURNO. AF_05/2023	Custos Horários Produtivo e Improdutivo dos Equipamentos		CHI	0,7131000	0,53	0,37
Insumo	00000370	SINAPI	AREIA MEDIA - POSTO JAZIDA/FORNECEDOR (RETIRADO NA JAZIDA, SEM TRANSPORTE)	Material		m³	0,8046000	95,00	76,43
Insumo	00001379	SINAPI	CIMENTO PORTLAND COMPOSTO CP II-32	Material		KG	273,0630000	1,00	273,06
Insumo	00004721	SINAPI	PEDRA BRITADA N. 1 (9,5 A 19 MM) POSTO PEDREIRA/FORNECEDOR, SEM FRETE	Material		m³	0,5792000	249,59	144,56
				MO sem LS =>	67,11	LS =>	0,00	MO com LS =>	67,11
				Valor do BDI =>	0,00		Valor com BDI =>		586,54
	Código	Banco	Descrição	Tipo		Und	Quant.	Valor Unit	Total
Composição	94964	SINAPI	CONCRETO FCK = 20MPa, TRAÇO 1:2,7:3 (EM MASSA SECA DE CIMENTO/ AREIA MÉDIA/ BRITA 1) - PREPARO MECÂNICO COM BETONEIRA 400 L. AF_05/2021	Produção de Concreto		m³	1,0000000	642,13	642,13
Composição Auxiliar	88316	SINAPI	SERVENTE COM ENCARGOS COMPLEMENTARES	Livro SINAPI: Cálculos e Parâmetros		H	2,5333000	21,71	54,99
Composição Auxiliar	88377	SINAPI	OPERADOR DE BETONEIRA ESTACIONÁRIA/MISTURADOR COM ENCARGOS COMPLEMENTARES	Livro SINAPI: Cálculos e Parâmetros		H	1,6046000	27,09	43,46
Composição Auxiliar	88830	SINAPI	BETONEIRA CAPACIDADE NOMINAL DE 400 L, CAPACIDADE DE MISTURA 280 L, MOTOR ELÉTRICO TRIFÁSICO POTÊNCIA DE 2 CV, SEM CARREGADOR - CHP DIURNO. AF_05/2023	Custos Horários Produtivo e Improdutivo dos Equipamentos		CHP	0,8259000	2,37	1,95
Composição Auxiliar	88831	SINAPI	BETONEIRA CAPACIDADE NOMINAL DE 400 L, CAPACIDADE DE MISTURA 280 L, MOTOR ELÉTRICO TRIFÁSICO POTÊNCIA DE 2 CV, SEM CARREGADOR - CHI DIURNO. AF_05/2023	Custos Horários Produtivo e Improdutivo dos Equipamentos		CHI	0,7787000	0,53	0,41
Insumo	00000370	SINAPI	AREIA MEDIA - POSTO JAZIDA/FORNECEDOR (RETIRADO NA JAZIDA, SEM TRANSPORTE)	Material		m³	0,7558000	95,00	71,80
Insumo	00001379	SINAPI	CIMENTO PORTLAND COMPOSTO CP II-32	Material		KG	322,9777000	1,00	322,97

SECRETARIA DO
TRABALHO E
EMPREGO - SETRE



Insumo	00004721	SINAPI	PEDRA BRITADA N. 1 (9,5 A 19 MM) POSTO PEDREIRA/FORNECEDOR, SEM FRETE	Material		m³	0,5872000	249,59	146,55
				MO sem LS ==>	73,16	LS ==>	0,00	MO com LS ==>	73,16
				Valor do BDI ==>	0,00		Valor com BDI ==>		642,13
	Código	Banco	Descrição	Tipo		Und	Quant.	Valor Unit	Total
Composição	94970	SINAPI	CONCRETO FCK = 20MPA, TRAÇO 1:2,7:3 (EM MASSA SECA DE CIMENTO/ AREIA MÉDIA/ BRITA 1) - PREPARO MECÂNICO COM BETONEIRA 600 L. AF_05/2021	Produção de Concreto		m³	1,0000000	629,36	629,36
Composição Auxiliar	88316	SINAPI	SERVENTE COM ENCARGOS COMPLEMENTARES	Livro SINAPI: Cálculos e Parâmetros		H	2,0267000	21,71	43,99
Composição Auxiliar	88377	SINAPI	OPERADOR DE BETONEIRA ESTACIONÁRIA/MISTURADOR COM ENCARGOS COMPLEMENTARES	Livro SINAPI: Cálculos e Parâmetros		H	1,2768000	27,09	34,58
Composição Auxiliar	89225	SINAPI	BETONEIRA CAPACIDADE NOMINAL DE 600 L, CAPACIDADE DE MISTURA 360 L, MOTOR ELÉTRICO TRIFÁSICO POTÊNCIA DE 4 CV, SEM CARREGADOR - CHP DIURNO. AF_05/2023	Custos Horários Produtivo e Improdutivo dos Equipamentos		CHP	0,6572000	6,83	4,48
Composição Auxiliar	89226	SINAPI	BETONEIRA CAPACIDADE NOMINAL DE 600 L, CAPACIDADE DE MISTURA 360 L, MOTOR ELÉTRICO TRIFÁSICO POTÊNCIA DE 4 CV, SEM CARREGADOR - CHI DIURNO. AF_05/2023	Custos Horários Produtivo e Improdutivo dos Equipamentos		CHI	0,6197000	2,16	1,33
Insumo	00000370	SINAPI	AREIA MEDIA - POSTO JAZIDA/FORNECEDOR (RETIRADO NA JAZIDA, SEM TRANSPORTE)	Material		m³	0,7609000	95,00	72,28
Insumo	00001379	SINAPI	CIMENTO PORTLAND COMPOSTO CP II-32	Material		KG	325,1589000	1,00	325,15
Insumo	00004721	SINAPI	PEDRA BRITADA N. 1 (9,5 A 19 MM) POSTO PEDREIRA/FORNECEDOR, SEM FRETE	Material		m³	0,5912000	249,59	147,55
				MO sem LS ==>	58,38	LS ==>	0,00	MO com LS ==>	58,38
				Valor do BDI ==>	0,00		Valor com BDI ==>		629,36
	Código	Banco	Descrição	Tipo		Und	Quant.	Valor Unit	Total
Composição	94971	SINAPI	CONCRETO FCK = 25MPA, TRAÇO 1:2,3:2,7 (EM MASSA SECA DE CIMENTO/ AREIA MÉDIA/ BRITA 1) - PREPARO MECÂNICO COM BETONEIRA 600 L. AF_05/2021	Produção de Concreto		m³	1,0000000	665,62	665,62
Composição Auxiliar	88316	SINAPI	SERVENTE COM ENCARGOS COMPLEMENTARES	Livro SINAPI: Cálculos e Parâmetros		H	1,9792000	21,71	42,96
Composição Auxiliar	88377	SINAPI	OPERADOR DE BETONEIRA ESTACIONÁRIA/MISTURADOR COM ENCARGOS COMPLEMENTARES	Livro SINAPI: Cálculos e Parâmetros		H	1,2501000	27,09	33,86

Composição Auxiliar	89225	SINAPI	BETONEIRA CAPACIDADE NOMINAL DE 600 L, CAPACIDADE DE MISTURA 360 L, MOTOR ELÉTRICO TRIFÁSICO POTÊNCIA DE 4 CV, SEM CARREGADOR - CHP DIURNO. AF_05/2023	Custos Horários Produtivo e Improdutivo dos Equipamentos		CHP	0,6434000	6,83	4,39
Composição Auxiliar	89226	SINAPI	BETONEIRA CAPACIDADE NOMINAL DE 600 L, CAPACIDADE DE MISTURA 360 L, MOTOR ELÉTRICO TRIFÁSICO POTÊNCIA DE 4 CV, SEM CARREGADOR - CHI DIURNO. AF_05/2023	Custos Horários Produtivo e Improdutivo dos Equipamentos		CHI	0,6067000	2,16	1,31
Insumo	00000370	SINAPI	AREIA MEDIA - POSTO JAZIDA/FORNECEDOR (RETIRADO NA JAZIDA, SEM TRANSPORTE)	Material		m³	0,7275000	95,00	69,11
Insumo	00001379	SINAPI	CIMENTO PORTLAND COMPOSTO CP II-32	Material		KG	364,9433000	1,00	364,94
Insumo	00004721	SINAPI	PEDRA BRITADA N. 1 (9,5 A 19 MM) POSTO PEDREIRA/FORNECEDOR, SEM FRETE	Material		m³	0,5972000	249,59	149,05
				MO sem LS =>	57,08	LS =>	0,00	MO com LS =>	57,08
				Valor do BDI =>	0,00		Valor com BDI =>		665,62
	Código	Banco	Descrição	Tipo		Und	Quant.	Valor Unit	Total
Composição	94972	SINAPI	CONCRETO FCK = 30MPa, TRAÇO 1:2,1:2,5 (EM MASSA SECA DE CIMENTO/ AREIA MÉDIA/ BRITA 1) - PREPARO MECÂNICO COM BETONEIRA 600 L. AF_05/2021	Produção de Concreto		m³	1,0000000	688,57	688,57
Composição Auxiliar	88316	SINAPI	SERVENTE COM ENCARGOS COMPLEMENTARES	Livro SINAPI: Cálculos e Parâmetros		H	1,9633000	21,71	42,62
Composição Auxiliar	88377	SINAPI	OPERADOR DE BETONEIRA ESTACIONÁRIA/MISTURADOR COM ENCARGOS COMPLEMENTARES	Livro SINAPI: Cálculos e Parâmetros		H	1,2400000	27,09	33,59
Composição Auxiliar	89225	SINAPI	BETONEIRA CAPACIDADE NOMINAL DE 600 L, CAPACIDADE DE MISTURA 360 L, MOTOR ELÉTRICO TRIFÁSICO POTÊNCIA DE 4 CV, SEM CARREGADOR - CHP DIURNO. AF_05/2023	Custos Horários Produtivo e Improdutivo dos Equipamentos		CHP	0,6382000	6,83	4,35
Composição Auxiliar	89226	SINAPI	BETONEIRA CAPACIDADE NOMINAL DE 600 L, CAPACIDADE DE MISTURA 360 L, MOTOR ELÉTRICO TRIFÁSICO POTÊNCIA DE 4 CV, SEM CARREGADOR - CHI DIURNO. AF_05/2023	Custos Horários Produtivo e Improdutivo dos Equipamentos		CHI	0,6018000	2,16	1,29
Insumo	00000370	SINAPI	AREIA MEDIA - POSTO JAZIDA/FORNECEDOR (RETIRADO NA JAZIDA, SEM TRANSPORTE)	Material		m³	0,7119000	95,00	67,63
Insumo	00001379	SINAPI	CIMENTO PORTLAND COMPOSTO CP II-32	Material		KG	391,1663000	1,00	391,16
Insumo	00004721	SINAPI	PEDRA BRITADA N. 1 (9,5 A 19 MM) POSTO PEDREIRA/FORNECEDOR, SEM FRETE	Material		m³	0,5927000	249,59	147,93
				MO sem LS =>	56,62	LS =>	0,00	MO com LS =>	56,62

				Valor do BDI ==>	0,00		Valor com BDI ==>		688,57
	Código	Banco	Descrição	Tipo		Und	Quant.	Valor Unit	Total
Composição	94974	SINAPI	CONCRETO MAGRO PARA LASTRO, TRAÇO 1:4,5:4,5 (EM MASSA SECA DE CIMENTO/ AREIA MÉDIA/ BRITA 1) - PREPARO MANUAL. AF_05/2021	Produção de Concreto		m³	1,0000000	585,53	585,53
Composição Auxiliar	88316	SINAPI	SERVENTE COM ENCARGOS COMPLEMENTARES	Livro SINAPI: Cálculos e Parâmetros		H	6,2858000	21,71	136,46
Insumo	00000370	SINAPI	AREIA MEDIA - POSTO JAZIDA/FORNECEDOR (RETIRADO NA JAZIDA, SEM TRANSPORTE)	Material		m³	0,8538000	95,00	81,11
Insumo	00001379	SINAPI	CIMENTO PORTLAND COMPOSTO CP II-32	Material		KG	218,9300000	1,00	218,93
Insumo	00004721	SINAPI	PEDRA BRITADA N. 1 (9,5 A 19 MM) POSTO PEDREIRA/FORNECEDOR, SEM FRETE	Material		m³	0,5971000	249,59	149,03
				MO sem LS ==>	95,35	LS ==>	0,00	MO com LS ==>	95,35
				Valor do BDI ==>	0,00		Valor com BDI ==>		585,53
	Código	Banco	Descrição	Tipo		Und	Quant.	Valor Unit	Total
Composição	94962	SINAPI	CONCRETO MAGRO PARA LASTRO, TRAÇO 1:4,5:4,5 (EM MASSA SECA DE CIMENTO/ AREIA MÉDIA/ BRITA 1) - PREPARO MECÂNICO COM BETONEIRA 400 L. AF_05/2021	Produção de Concreto		m³	1,0000000	528,04	528,04
Composição Auxiliar	88316	SINAPI	SERVENTE COM ENCARGOS COMPLEMENTARES	Livro SINAPI: Cálculos e Parâmetros		H	2,3433000	21,71	50,87
Composição Auxiliar	88377	SINAPI	OPERADOR DE BETONEIRA ESTACIONÁRIA/MISTURADOR COM ENCARGOS COMPLEMENTARES	Livro SINAPI: Cálculos e Parâmetros		H	1,4811000	27,09	40,12
Composição Auxiliar	88830	SINAPI	BETONEIRA CAPACIDADE NOMINAL DE 400 L, CAPACIDADE DE MISTURA 280 L, MOTOR ELÉTRICO TRIFÁSICO POTÊNCIA DE 2 CV, SEM CARREGADOR - CHP DIURNO. AF_05/2023	Custos Horários Produtivo e Improdutivo dos Equipamentos		CHP	0,7623000	2,37	1,80
Composição Auxiliar	88831	SINAPI	BETONEIRA CAPACIDADE NOMINAL DE 400 L, CAPACIDADE DE MISTURA 280 L, MOTOR ELÉTRICO TRIFÁSICO POTÊNCIA DE 2 CV, SEM CARREGADOR - CHI DIURNO. AF_05/2023	Custos Horários Produtivo e Improdutivo dos Equipamentos		CHI	0,7188000	0,53	0,38
Insumo	00000370	SINAPI	AREIA MEDIA - POSTO JAZIDA/FORNECEDOR (RETIRADO NA JAZIDA, SEM TRANSPORTE)	Material		m³	0,8269000	95,00	78,55
Insumo	00001379	SINAPI	CIMENTO PORTLAND COMPOSTO CP II-32	Material		KG	212,0194000	1,00	212,01
Insumo	00004721	SINAPI	PEDRA BRITADA N. 1 (9,5 A 19 MM) POSTO PEDREIRA/FORNECEDOR, SEM FRETE	Material		m³	0,5782000	249,59	144,31
				MO sem LS ==>	67,60	LS ==>	0,00	MO com LS ==>	67,60

				Valor do BDI ==>	0,00		Valor com BDI ==>	528,04	
	Código	Banco	Descrição	Tipo		Und	Quant.	Valor Unit	Total
Composição	94968	SINAPI	CONCRETO MAGRO PARA LASTRO, TRAÇO 1:4,5:4,5 (EM MASSA SECA DE CIMENTO/ AREIA MÉDIA/ BRITA 1) - PREPARO MECÂNICO COM BETONEIRA 600 L. AF_05/2021	Produção de Concreto		m³	1,0000000	525,66	525,66
Composição Auxiliar	88316	SINAPI	SERVENTE COM ENCARGOS COMPLEMENTARES	Livro SINAPI: Cálculos e Parâmetros		H	2,1058000	21,71	45,71
Composição Auxiliar	88377	SINAPI	OPERADOR DE BETONEIRA ESTACIONÁRIA/MISTURADOR COM ENCARGOS COMPLEMENTARES	Livro SINAPI: Cálculos e Parâmetros		H	1,3315000	27,09	36,07
Composição Auxiliar	89225	SINAPI	BETONEIRA CAPACIDADE NOMINAL DE 600 L, CAPACIDADE DE MISTURA 360 L, MOTOR ELÉTRICO TRIFÁSICO POTÊNCIA DE 4 CV, SEM CARREGADOR - CHP DIURNO. AF_05/2023	Custos Horários Produtivo e Improdutivo dos Equipamentos		CHP	0,6853000	6,83	4,68
Composição Auxiliar	89226	SINAPI	BETONEIRA CAPACIDADE NOMINAL DE 600 L, CAPACIDADE DE MISTURA 360 L, MOTOR ELÉTRICO TRIFÁSICO POTÊNCIA DE 4 CV, SEM CARREGADOR - CHI DIURNO. AF_05/2023	Custos Horários Produtivo e Improdutivo dos Equipamentos		CHI	0,6462000	2,16	1,39
Insumo	00000370	SINAPI	AREIA MEDIA - POSTO JAZIDA/FORNECEDOR (RETIRADO NA JAZIDA, SEM TRANSPORTE)	Material		m³	0,8325000	95,00	79,08
Insumo	00001379	SINAPI	CIMENTO PORTLAND COMPOSTO CP II-32	Material		KG	213,4531000	1,00	213,45
Insumo	00004721	SINAPI	PEDRA BRITADA N. 1 (9,5 A 19 MM) POSTO PEDREIRA/FORNECEDOR, SEM FRETE	Material		m³	0,5821000	249,59	145,28
				MO sem LS ==>	60,76	LS ==>	0,00	MO com LS ==>	60,76
				Valor do BDI ==>	0,00		Valor com BDI ==>		525,66
	Código	Banco	Descrição	Tipo		Und	Quant.	Valor Unit	Total
Composição	95805	SINAPI	CONDULETE DE PVC, TIPO B, PARA ELETRODUTO DE PVC SOLDÁVEL DN 25 MM (3/4"), APARENTE - FORNECIMENTO E INSTALAÇÃO. AF_10/2022	Instalações Elétricas - Eletrodutos, Conexões e Conduletes Aparentes		UN	1,0000000	22,05	22,05
Composição Auxiliar	88247	SINAPI	AUXILIAR DE ELETRICISTA COM ENCARGOS COMPLEMENTARES	Livro SINAPI: Cálculos e Parâmetros		H	0,2397000	22,81	5,46
Composição Auxiliar	88264	SINAPI	ELETRICISTA COM ENCARGOS COMPLEMENTARES	Livro SINAPI: Cálculos e Parâmetros		H	0,2397000	27,74	6,64
Insumo	00011950	SINAPI	BUCHA DE NYLON SEM ABA S6, COM PARAFUSO DE 4,20 X 40 MM EM ACO ZINCADO COM ROSCA SOBERBA, CABECA CHATA E FENDA PHILLIPS	Material		UN	2,0000000	0,20	0,40
Insumo	00012010	SINAPI	CONDULETE EM PVC, TIPO "B", SEM TAMPA, DE 1/2" OU 3/4"	Material		UN	1,0000000	9,55	9,55

				MO sem LS =>	8,92	LS =>	0,00	MO com LS =>	8,92
				Valor do BDI =>	0,00		Valor com BDI =>		22,05
	Código	Banco	Descrição	Tipo		Und	Quant.	Valor Unit	Total
Composição	95811	SINAPI	CONDULETE DE PVC, TIPO LB, PARA ELETRODUTO DE PVC SOLDÁVEL DN 25 MM (3/4"), APARENTE - FORNECIMENTO E INSTALAÇÃO. AF_10/2022	Instalações Elétricas - Eletrodutos, Conexões e Conduletes Aparentes		UN	1,0000000	18,45	18,45
Composição Auxiliar	88247	SINAPI	AUXILIAR DE ELETRICISTA COM ENCARGOS COMPLEMENTARES	Livro SINAPI: Cálculos e Parâmetros		H	0,1570000	22,81	3,58
Composição Auxiliar	88264	SINAPI	ELETRICISTA COM ENCARGOS COMPLEMENTARES	Livro SINAPI: Cálculos e Parâmetros		H	0,1570000	27,74	4,35
Insumo	00012016	SINAPI	CONDULETE EM PVC, TIPO "LB", SEM TAMPA, DE 1/2" OU 3/4"	Material		UN	1,0000000	10,52	10,52
				MO sem LS =>	5,83	LS =>	0,00	MO com LS =>	5,83
				Valor do BDI =>	0,00		Valor com BDI =>		18,45
	Código	Banco	Descrição	Tipo		Und	Quant.	Valor Unit	Total
Composição	92794	SINAPI	CORTE E DOBRA DE AÇO CA-50, DIÂMETRO DE 10,0 MM, UTILIZADO EM ESTRUTURAS DIVERSAS, EXCETO LAJES. AF_12/2015	FUES - FUNDAÇÕES E ESTRUTURAS		KG	1,0000000	8,61	8,61
Composição Auxiliar	88238	SINAPI	AJUDANTE DE ARMADOR COM ENCARGOS COMPLEMENTARES	Livro SINAPI: Cálculos e Parâmetros		H	0,0018000	22,37	0,04
Composição Auxiliar	88245	SINAPI	ARMADOR COM ENCARGOS COMPLEMENTARES	Livro SINAPI: Cálculos e Parâmetros		H	0,0125000	27,19	0,33
Insumo	00000034	SINAPI	ACO CA-50, 10,0 MM, VERGALHAO	Material		KG	1,1100000	7,43	8,24
				MO sem LS =>	0,27	LS =>	0,00	MO com LS =>	0,27
				Valor do BDI =>	0,00		Valor com BDI =>		8,61
	Código	Banco	Descrição	Tipo		Und	Quant.	Valor Unit	Total
Composição	92803	SINAPI	CORTE E DOBRA DE AÇO CA-50, DIÂMETRO DE 10,0 MM. AF_06/2022	Armação para Estruturas de Concreto Armado		KG	1,0000000	8,50	8,50
Composição Auxiliar	88238	SINAPI	AJUDANTE DE ARMADOR COM ENCARGOS COMPLEMENTARES	Livro SINAPI: Cálculos e Parâmetros		H	0,0014000	22,37	0,03
Composição Auxiliar	88245	SINAPI	ARMADOR COM ENCARGOS COMPLEMENTARES	Livro SINAPI: Cálculos e Parâmetros		H	0,0088000	27,19	0,23
Insumo	00000034	SINAPI	ACO CA-50, 10,0 MM, VERGALHAO	Material		KG	1,1100000	7,43	8,24
				MO sem LS =>	0,20	LS =>	0,00	MO com LS =>	0,20
				Valor do BDI =>	0,00		Valor com BDI =>		8,50
	Código	Banco	Descrição	Tipo		Und	Quant.	Valor Unit	Total

SECRETARIA DO
TRABALHO E
EMPREGO - SETRE



Composição	92795	SINAPI	CORTE E DOBRA DE AÇO CA-50, DIÂMETRO DE 12,5 MM, UTILIZADO EM ESTRUTURAS DIVERSAS, EXCETO LAJES. AF_12/2015	FUES - FUNDAÇÕES E ESTRUTURAS		KG	1,0000000	7,35	7,35
Composição Auxiliar	88238	SINAPI	AJUDANTE DE ARMADOR COM ENCARGOS COMPLEMENTARES	Livro SINAPI: Cálculos e Parâmetros		H	0,0010000	22,37	0,02
Composição Auxiliar	88245	SINAPI	ARMADOR COM ENCARGOS COMPLEMENTARES	Livro SINAPI: Cálculos e Parâmetros		H	0,0070000	27,19	0,19
Insumo	00043055	SINAPI	ACO CA-50, 12,5 MM OU 16,0 MM, VERGALHAO	Material		KG	1,1100000	6,44	7,14
				MO sem LS =>	0,15	LS =>	0,00	MO com LS =>	0,15
				Valor do BDI =>	0,00		Valor com BDI =>		7,35
	Código	Banco	Descrição	Tipo		Und	Quant.	Valor Unit	Total
Composição	92804	SINAPI	CORTE E DOBRA DE AÇO CA-50, DIÂMETRO DE 12,5 MM. AF_06/2022	Armação para Estruturas de Concreto Armado		KG	1,0000000	7,28	7,28
Composição Auxiliar	88238	SINAPI	AJUDANTE DE ARMADOR COM ENCARGOS COMPLEMENTARES	Livro SINAPI: Cálculos e Parâmetros		H	0,0008000	22,37	0,01
Composição Auxiliar	88245	SINAPI	ARMADOR COM ENCARGOS COMPLEMENTARES	Livro SINAPI: Cálculos e Parâmetros		H	0,0048000	27,19	0,13
Insumo	00043055	SINAPI	ACO CA-50, 12,5 MM OU 16,0 MM, VERGALHAO	Material		KG	1,1100000	6,44	7,14
				MO sem LS =>	0,10	LS =>	0,00	MO com LS =>	0,10
				Valor do BDI =>	0,00		Valor com BDI =>		7,28
	Código	Banco	Descrição	Tipo		Und	Quant.	Valor Unit	Total
Composição	92796	SINAPI	CORTE E DOBRA DE AÇO CA-50, DIÂMETRO DE 16,0 MM, UTILIZADO EM ESTRUTURAS DIVERSAS, EXCETO LAJES. AF_12/2015	FUES - FUNDAÇÕES E ESTRUTURAS		KG	1,0000000	7,24	7,24
Composição Auxiliar	88245	SINAPI	ARMADOR COM ENCARGOS COMPLEMENTARES	Livro SINAPI: Cálculos e Parâmetros		H	0,0037000	27,19	0,10
Insumo	00043055	SINAPI	ACO CA-50, 12,5 MM OU 16,0 MM, VERGALHAO	Material		KG	1,1100000	6,44	7,14
				MO sem LS =>	0,07	LS =>	0,00	MO com LS =>	0,07
				Valor do BDI =>	0,00		Valor com BDI =>		7,24
	Código	Banco	Descrição	Tipo		Und	Quant.	Valor Unit	Total
Composição	92801	SINAPI	CORTE E DOBRA DE AÇO CA-50, DIÂMETRO DE 6,3 MM. AF_06/2022	Armação para Estruturas de Concreto Armado		KG	1,0000000	9,33	9,33
Composição Auxiliar	88238	SINAPI	AJUDANTE DE ARMADOR COM ENCARGOS COMPLEMENTARES	Livro SINAPI: Cálculos e Parâmetros		H	0,0051000	22,37	0,11
Composição Auxiliar	88245	SINAPI	ARMADOR COM ENCARGOS COMPLEMENTARES	Livro SINAPI: Cálculos e Parâmetros		H	0,0310000	27,19	0,84

Insumo	00000032	SINAPI	ACO CA-50, 6,3 MM, VERGALHAO	Material		KG	1,0700000	7,84	8,38
				MO sem LS =>	0,71	LS =>	0,00	MO com LS =>	0,71
				Valor do BDI =>	0,00		Valor com BDI =>		9,33
	Código	Banco	Descrição	Tipo		Und	Quant.	Valor Unit	Total
Composição	92793	SINAPI	CORTE E DOBRA DE AÇO CA-50, DIÂMETRO DE 8,0 MM, UTILIZADO EM ESTRUTURAS DIVERSAS, EXCETO LAJES. AF_12/2015	FUES - FUNDAÇÕES E ESTRUTURAS		KG	1,0000000	9,42	9,42
Composição Auxiliar	88238	SINAPI	AJUDANTE DE ARMADOR COM ENCARGOS COMPLEMENTARES	Livro SINAPI: Cálculos e Parâmetros		H	0,0032000	22,37	0,07
Composição Auxiliar	88245	SINAPI	ARMADOR COM ENCARGOS COMPLEMENTARES	Livro SINAPI: Cálculos e Parâmetros		H	0,0224000	27,19	0,60
Insumo	00000033	SINAPI	ACO CA-50, 8,0 MM, VERGALHAO	Material		KG	1,1100000	7,89	8,75
				MO sem LS =>	0,51	LS =>	0,00	MO com LS =>	0,51
				Valor do BDI =>	0,00		Valor com BDI =>		9,42
	Código	Banco	Descrição	Tipo		Und	Quant.	Valor Unit	Total
Composição	92802	SINAPI	CORTE E DOBRA DE AÇO CA-50, DIÂMETRO DE 8,0 MM. AF_06/2022	Armação para Estruturas de Concreto Armado		KG	1,0000000	9,24	9,24
Composição Auxiliar	88238	SINAPI	AJUDANTE DE ARMADOR COM ENCARGOS COMPLEMENTARES	Livro SINAPI: Cálculos e Parâmetros		H	0,0026000	22,37	0,05
Composição Auxiliar	88245	SINAPI	ARMADOR COM ENCARGOS COMPLEMENTARES	Livro SINAPI: Cálculos e Parâmetros		H	0,0162000	27,19	0,44
Insumo	00000033	SINAPI	ACO CA-50, 8,0 MM, VERGALHAO	Material		KG	1,1100000	7,89	8,75
				MO sem LS =>	0,37	LS =>	0,00	MO com LS =>	0,37
				Valor do BDI =>	0,00		Valor com BDI =>		9,24
	Código	Banco	Descrição	Tipo		Und	Quant.	Valor Unit	Total
Composição	92799	SINAPI	CORTE E DOBRA DE AÇO CA-60, DIÂMETRO DE 4,2 MM. AF_06/2022	Armação para Estruturas de Concreto Armado		KG	1,0000000	10,39	10,39
Composição Auxiliar	88238	SINAPI	AJUDANTE DE ARMADOR COM ENCARGOS COMPLEMENTARES	Livro SINAPI: Cálculos e Parâmetros		H	0,0152000	22,37	0,34
Composição Auxiliar	88245	SINAPI	ARMADOR COM ENCARGOS COMPLEMENTARES	Livro SINAPI: Cálculos e Parâmetros		H	0,0933000	27,19	2,53
Insumo	00043059	SINAPI	ACO CA-60, 4,2 MM, OU 5,0 MM, OU 6,0 MM, OU 7,0 MM, VERGALHAO	Material		KG	1,0700000	7,03	7,52
				MO sem LS =>	2,14	LS =>	0,00	MO com LS =>	2,14
				Valor do BDI =>	0,00		Valor com BDI =>		10,39

	Código	Banco	Descrição	Tipo		Und	Quant.	Valor Unit	Total
Composição	92791	SINAPI	CORTE E DOBRA DE AÇO CA-60, DIÂMETRO DE 5,0 MM, UTILIZADO EM ESTRUTURAS DIVERSAS, EXCETO LAJES. AF_12/2015	FUES - FUNDAÇÕES E ESTRUTURAS		KG	1,0000000	9,85	9,85
Composição Auxiliar	88238	SINAPI	AJUDANTE DE ARMADOR COM ENCARGOS COMPLEMENTARES	Livro SINAPI: Cálculos e Parâmetros		H	0,0108000	22,37	0,24
Composição Auxiliar	88245	SINAPI	ARMADOR COM ENCARGOS COMPLEMENTARES	Livro SINAPI: Cálculos e Parâmetros		H	0,0769000	27,19	2,09
Insumo	00043059	SINAPI	ACO CA-60, 4,2 MM, OU 5,0 MM, OU 6,0 MM, OU 7,0 MM, VERGALHAO	Material		KG	1,0700000	7,03	7,52
				MO sem LS =>	1,74	LS =>	0,00	MO com LS =>	1,74
				Valor do BDI =>	0,00			Valor com BDI =>	9,85
	Código	Banco	Descrição	Tipo		Und	Quant.	Valor Unit	Total
Composição	92800	SINAPI	CORTE E DOBRA DE AÇO CA-60, DIÂMETRO DE 5,0 MM. AF_06/2022	Armação para Estruturas de Concreto Armado		KG	1,0000000	9,30	9,30
Composição Auxiliar	88238	SINAPI	AJUDANTE DE ARMADOR COM ENCARGOS COMPLEMENTARES	Livro SINAPI: Cálculos e Parâmetros		H	0,0095000	22,37	0,21
Composição Auxiliar	88245	SINAPI	ARMADOR COM ENCARGOS COMPLEMENTARES	Livro SINAPI: Cálculos e Parâmetros		H	0,0581000	27,19	1,57
Insumo	00043059	SINAPI	ACO CA-60, 4,2 MM, OU 5,0 MM, OU 6,0 MM, OU 7,0 MM, VERGALHAO	Material		KG	1,0700000	7,03	7,52
				MO sem LS =>	1,33	LS =>	0,00	MO com LS =>	1,33
				Valor do BDI =>	0,00			Valor com BDI =>	9,30
	Código	Banco	Descrição	Tipo		Und	Quant.	Valor Unit	Total
Composição	104046	SINAPI	COTOVELO/JOELHO COM ADAPTADOR, POLIPROPILENO, PARA TUBOS EM PEAD, 20 MM X 1/2", PARA LIGAÇÃO PREDIAL DE ÁGUA. AF_06/2022	Ligações Prediais de Água e Esgoto		UN	1,0000000	7,72	7,72
Composição Auxiliar	88246	SINAPI	ASSENTADOR DE TUBOS COM ENCARGOS COMPLEMENTARES	Livro SINAPI: Cálculos e Parâmetros		H	0,1323000	19,63	2,59
Composição Auxiliar	88316	SINAPI	SERVENTE COM ENCARGOS COMPLEMENTARES	Livro SINAPI: Cálculos e Parâmetros		H	0,0423000	21,71	0,91
Insumo	00003148	SINAPI	FITA VEDA ROSCA, EM PTFE, ROLO DE 18 MM X 50 M (L X C)	Material		UN	0,0042000	15,26	0,06
Insumo	00037413	SINAPI	COTOVELO/JOELHO COM ADAPTADOR, 90 GRAUS, EM POLIPROPILENO, PN 16, PARA TUBOS PEAD, 20 MM X 1/2" - LIGACAO PREDIAL DE AGUA	Material		UN	1,0000000	4,16	4,16
				MO sem LS =>	2,51	LS =>	0,00	MO com LS =>	2,51
				Valor do BDI =>	0,00			Valor com BDI =>	7,72

SECRETARIA DO
TRABALHO E
EMPREGO - SETRE



	Código	Banco	Descrição	Tipo		Und	Quant.	Valor Unit	Total
Composição	95308	SINAPI	CURSO DE CAPACITAÇÃO PARA AJUDANTE DE ARMADOR (ENCARGOS COMPLEMENTARES) - HORISTA	Livro SINAPI: Cálculos e Parâmetros		H	1,0000000	0,17	0,17
Insumo	00006114	SINAPI	AJUDANTE DE ARMADOR (HORISTA)	Mão de Obra		H	0,0115400	15,57	0,17
				MO sem LS =>	0,17	LS =>	0,00	MO com LS =>	0,17
				Valor do BDI =>	0,00		Valor com BDI =>		0,17
	Código	Banco	Descrição	Tipo		Und	Quant.	Valor Unit	Total
Composição	95309	SINAPI	CURSO DE CAPACITAÇÃO PARA AJUDANTE DE CARPINTEIRO (ENCARGOS COMPLEMENTARES) - HORISTA	Livro SINAPI: Cálculos e Parâmetros		H	1,0000000	0,22	0,22
Insumo	00006117	SINAPI	CARPINTEIRO AUXILIAR (HORISTA)	Mão de Obra		H	0,0147600	15,57	0,22
				MO sem LS =>	0,22	LS =>	0,00	MO com LS =>	0,22
				Valor do BDI =>	0,00		Valor com BDI =>		0,22
	Código	Banco	Descrição	Tipo		Und	Quant.	Valor Unit	Total
Composição	95314	SINAPI	CURSO DE CAPACITAÇÃO PARA ARMADOR (ENCARGOS COMPLEMENTARES) - HORISTA	Livro SINAPI: Cálculos e Parâmetros		H	1,0000000	0,23	0,23
Insumo	00000378	SINAPI	ARMADOR (HORISTA)	Mão de Obra		H	0,0115400	20,33	0,23
				MO sem LS =>	0,23	LS =>	0,00	MO com LS =>	0,23
				Valor do BDI =>	0,00		Valor com BDI =>		0,23
	Código	Banco	Descrição	Tipo		Und	Quant.	Valor Unit	Total
Composição	95315	SINAPI	CURSO DE CAPACITAÇÃO PARA ASSENTADOR DE TUBOS (ENCARGOS COMPLEMENTARES) - HORISTA	Livro SINAPI: Cálculos e Parâmetros		H	1,0000000	0,20	0,20
Insumo	00040331	SINAPI	ASSENTADOR DE MANILHAS (HORISTA)	Mão de Obra		H	0,0147600	13,99	0,20
				MO sem LS =>	0,20	LS =>	0,00	MO com LS =>	0,20
				Valor do BDI =>	0,00		Valor com BDI =>		0,20
	Código	Banco	Descrição	Tipo		Und	Quant.	Valor Unit	Total
Composição	95316	SINAPI	CURSO DE CAPACITAÇÃO PARA AUXILIAR DE ELETRICISTA (ENCARGOS COMPLEMENTARES) - HORISTA	Livro SINAPI: Cálculos e Parâmetros		H	1,0000000	0,58	0,58
Insumo	00000247	SINAPI	AJUDANTE DE ELETRICISTA (HORISTA)	Mão de Obra		H	0,0373200	15,57	0,58
				MO sem LS =>	0,58	LS =>	0,00	MO com LS =>	0,58
				Valor do BDI =>	0,00		Valor com BDI =>		0,58
	Código	Banco	Descrição	Tipo		Und	Quant.	Valor Unit	Total

SECRETARIA DO
TRABALHO E
EMPREGO - SETRE



Composição	95317	SINAPI	CURSO DE CAPACITAÇÃO PARA AUXILIAR DE ENCANADOR OU BOMBEIRO HIDRÁULICO (ENCARGOS COMPLEMENTARES) - HORISTA	Livro SINAPI: Cálculos e Parâmetros		H	1,0000000	0,27	0,27
Insumo	00000246	SINAPI	AUXILIAR DE ENCANADOR OU BOMBEIRO HIDRAULICO (HORISTA)	Mão de Obra		H	0,0179800	15,57	0,27
				MO sem LS =>	0,27	LS =>	0,00	MO com LS =>	0,27
				Valor do BDI =>	0,00		Valor com BDI =>		0,27
	Código	Banco	Descrição	Tipo		Und	Quant.	Valor Unit	Total
Composição	95324	SINAPI	CURSO DE CAPACITAÇÃO PARA AZULEJISTA OU LADRILHISTA (ENCARGOS COMPLEMENTARES) - HORISTA	Livro SINAPI: Cálculos e Parâmetros		H	1,0000000	0,30	0,30
Insumo	00004760	SINAPI	AZULEJISTA OU LADRILHEIRO (HORISTA)	Mão de Obra		H	0,0147600	20,33	0,30
				MO sem LS =>	0,30	LS =>	0,00	MO com LS =>	0,30
				Valor do BDI =>	0,00		Valor com BDI =>		0,30
	Código	Banco	Descrição	Tipo		Und	Quant.	Valor Unit	Total
Composição	95329	SINAPI	CURSO DE CAPACITAÇÃO PARA CARPINTEIRO DE ESQUADRIA (ENCARGOS COMPLEMENTARES) - HORISTA	Livro SINAPI: Cálculos e Parâmetros		H	1,0000000	0,28	0,28
Insumo	00001214	SINAPI	CARPINTEIRO DE ESQUADRIAS (HORISTA)	Mão de Obra		H	0,0147600	19,34	0,28
				MO sem LS =>	0,28	LS =>	0,00	MO com LS =>	0,28
				Valor do BDI =>	0,00		Valor com BDI =>		0,28
	Código	Banco	Descrição	Tipo		Und	Quant.	Valor Unit	Total
Composição	95330	SINAPI	CURSO DE CAPACITAÇÃO PARA CARPINTEIRO DE FÔRMAS (ENCARGOS COMPLEMENTARES) - HORISTA	Livro SINAPI: Cálculos e Parâmetros		H	1,0000000	0,23	0,23
Insumo	00001213	SINAPI	CARPINTEIRO DE FORMAS PARA CONCRETO (HORISTA)	Mão de Obra		H	0,0115400	20,33	0,23
				MO sem LS =>	0,23	LS =>	0,00	MO com LS =>	0,23
				Valor do BDI =>	0,00		Valor com BDI =>		0,23
	Código	Banco	Descrição	Tipo		Und	Quant.	Valor Unit	Total
Composição	95332	SINAPI	CURSO DE CAPACITAÇÃO PARA ELETRICISTA (ENCARGOS COMPLEMENTARES) - HORISTA	Livro SINAPI: Cálculos e Parâmetros		H	1,0000000	0,75	0,75
Insumo	00002436	SINAPI	ELETRICISTA (HORISTA)	Mão de Obra		H	0,0373200	20,33	0,75
				MO sem LS =>	0,75	LS =>	0,00	MO com LS =>	0,75
				Valor do BDI =>	0,00		Valor com BDI =>		0,75
	Código	Banco	Descrição	Tipo		Und	Quant.	Valor Unit	Total

SECRETARIA DO
TRABALHO E
EMPREGO - SETRE



Composição	95335	SINAPI	CURSO DE CAPACITAÇÃO PARA ENCANADOR OU BOMBEIRO HIDRÁULICO (ENCARGOS COMPLEMENTARES) - HORISTA	Livro SINAPI: Cálculos e Parâmetros		H	1,0000000	0,36	0,36
Insumo	00002696	SINAPI	ENCANADOR OU BOMBEIRO HIDRAULICO (HORISTA)	Mão de Obra		H	0,0179800	20,33	0,36
				MO sem LS =>	0,36	LS =>	0,00	MO com LS =>	0,36
				Valor do BDI =>	0,00		Valor com BDI =>		0,36
	Código	Banco	Descrição	Tipo		Und	Quant.	Valor Unit	Total
Composição	95401	SINAPI	CURSO DE CAPACITAÇÃO PARA ENCARREGADO GERAL (ENCARGOS COMPLEMENTARES) - HORISTA	Livro SINAPI: Cálculos e Parâmetros		H	1,0000000	0,67	0,67
Insumo	00004083	SINAPI	ENCARREGADO GERAL DE OBRAS (HORISTA)	Mão de Obra		H	0,0212000	31,85	0,67
				MO sem LS =>	0,67	LS =>	0,00	MO com LS =>	0,67
				Valor do BDI =>	0,00		Valor com BDI =>		0,67
	Código	Banco	Descrição	Tipo		Und	Quant.	Valor Unit	Total
Composição	95402	SINAPI	CURSO DE CAPACITAÇÃO PARA ENGENHEIRO CIVIL DE OBRA JÚNIOR (ENCARGOS COMPLEMENTARES) - HORISTA	Livro SINAPI: Cálculos e Parâmetros		H	1,0000000	1,84	1,84
Insumo	00002706	SINAPI	ENGENHEIRO CIVIL DE OBRA JUNIOR (HORISTA)	Mão de Obra		H	0,0147600	125,11	1,84
				MO sem LS =>	1,84	LS =>	0,00	MO com LS =>	1,84
				Valor do BDI =>	0,00		Valor com BDI =>		1,84
	Código	Banco	Descrição	Tipo		Und	Quant.	Valor Unit	Total
Composição	95346	SINAPI	CURSO DE CAPACITAÇÃO PARA MOTORISTA DE BASCULANTE (ENCARGOS COMPLEMENTARES) - HORISTA	Livro SINAPI: Cálculos e Parâmetros		H	1,0000000	0,10	0,10
Insumo	00020020	SINAPI	MOTORISTA DE CAMINHAO-BASCULANTE (HORISTA)	Mão de Obra		H	0,0050900	21,11	0,10
				MO sem LS =>	0,10	LS =>	0,00	MO com LS =>	0,10
				Valor do BDI =>	0,00		Valor com BDI =>		0,10
	Código	Banco	Descrição	Tipo		Und	Quant.	Valor Unit	Total
Composição	95347	SINAPI	CURSO DE CAPACITAÇÃO PARA MOTORISTA DE CAMINHÃO (ENCARGOS COMPLEMENTARES) - HORISTA	Livro SINAPI: Cálculos e Parâmetros		H	1,0000000	0,10	0,10
Insumo	00004093	SINAPI	MOTORISTA DE CAMINHAO (HORISTA)	Mão de Obra		H	0,0050900	20,33	0,10
				MO sem LS =>	0,10	LS =>	0,00	MO com LS =>	0,10
				Valor do BDI =>	0,00		Valor com BDI =>		0,10
	Código	Banco	Descrição	Tipo		Und	Quant.	Valor Unit	Total

SECRETARIA DO
TRABALHO E
EMPREGO - SETRE



Composição	95389	SINAPI	CURSO DE CAPACITAÇÃO PARA OPERADOR DE BETONEIRA ESTACIONÁRIA/MISTURADOR (ENCARGOS COMPLEMENTARES) - HORISTA	Livro SINAPI: Cálculos e Parâmetros		H	1,0000000	0,17	0,17
Insumo	00037666	SINAPI	OPERADOR DE BETONEIRA ESTACIONARIA / MISTURADOR (HORISTA)	Mão de Obra		H	0,0083100	21,48	0,17
				MO sem LS =>	0,17	LS =>	0,00	MO com LS =>	0,17
				Valor do BDI =>	0,00		Valor com BDI =>		0,17
	Código	Banco	Descrição	Tipo		Und	Quant.	Valor Unit	Total
Composição	95357	SINAPI	CURSO DE CAPACITAÇÃO PARA OPERADOR DE ESCAVADEIRA (ENCARGOS COMPLEMENTARES) - HORISTA	Livro SINAPI: Cálculos e Parâmetros		H	1,0000000	0,28	0,28
Insumo	00004234	SINAPI	OPERADOR DE ESCAVADEIRA (HORISTA)	Mão de Obra		H	0,0115400	24,53	0,28
				MO sem LS =>	0,28	LS =>	0,00	MO com LS =>	0,28
				Valor do BDI =>	0,00		Valor com BDI =>		0,28
	Código	Banco	Descrição	Tipo		Und	Quant.	Valor Unit	Total
Composição	95358	SINAPI	CURSO DE CAPACITAÇÃO PARA OPERADOR DE GUINCHO (ENCARGOS COMPLEMENTARES) - HORISTA	Livro SINAPI: Cálculos e Parâmetros		H	1,0000000	0,35	0,35
Insumo	00004253	SINAPI	OPERADOR DE GUINCHO OU GUINCHEIRO (HORISTA)	Mão de Obra		H	0,0163700	21,48	0,35
				MO sem LS =>	0,35	LS =>	0,00	MO com LS =>	0,35
				Valor do BDI =>	0,00		Valor com BDI =>		0,35
	Código	Banco	Descrição	Tipo		Und	Quant.	Valor Unit	Total
Composição	95360	SINAPI	CURSO DE CAPACITAÇÃO PARA OPERADOR DE MÁQUINAS E EQUIPAMENTOS (ENCARGOS COMPLEMENTARES) - HORISTA	Livro SINAPI: Cálculos e Parâmetros		H	1,0000000	0,24	0,24
Insumo	00004230	SINAPI	OPERADOR DE MAQUINAS E TRATORES DIVERSOS - TERRAPLANAGEM (HORISTA)	Mão de Obra		H	0,0115400	21,48	0,24
				MO sem LS =>	0,24	LS =>	0,00	MO com LS =>	0,24
				Valor do BDI =>	0,00		Valor com BDI =>		0,24
	Código	Banco	Descrição	Tipo		Und	Quant.	Valor Unit	Total
Composição	95371	SINAPI	CURSO DE CAPACITAÇÃO PARA PEDREIRO (ENCARGOS COMPLEMENTARES) - HORISTA	Livro SINAPI: Cálculos e Parâmetros		H	1,0000000	0,43	0,43
Insumo	00004750	SINAPI	PEDREIRO (HORISTA)	Mão de Obra		H	0,0212000	20,33	0,43
				MO sem LS =>	0,43	LS =>	0,00	MO com LS =>	0,43
				Valor do BDI =>	0,00		Valor com BDI =>		0,43
	Código	Banco	Descrição	Tipo		Und	Quant.	Valor Unit	Total

Composição	95372	SINAPI	CURSO DE CAPACITAÇÃO PARA PINTOR (ENCARGOS COMPLEMENTARES) - HORISTA	Livro SINAPI: Cálculos e Parâmetros		H	1,0000000	0,30	0,30
Insumo	00004783	SINAPI	PINTOR (HORISTA)	Mão de Obra		H	0,0147600	20,33	0,30
				MO sem LS =>	0,30	LS =>	0,00	MO com LS =>	0,30
				Valor do BDI =>	0,00		Valor com BDI =>		0,30
	Código	Banco	Descrição	Tipo		Und	Quant.	Valor Unit	Total
Composição	95378	SINAPI	CURSO DE CAPACITAÇÃO PARA SERVENTE (ENCARGOS COMPLEMENTARES) - HORISTA	Livro SINAPI: Cálculos e Parâmetros		H	1,0000000	0,31	0,31
Insumo	00006111	SINAPI	SERVENTE DE OBRAS (HORISTA)	Mão de Obra		H	0,0212000	14,86	0,31
				MO sem LS =>	0,31	LS =>	0,00	MO com LS =>	0,31
				Valor do BDI =>	0,00		Valor com BDI =>		0,31
	Código	Banco	Descrição	Tipo		Und	Quant.	Valor Unit	Total
Composição	95385	SINAPI	CURSO DE CAPACITAÇÃO PARA TELHADISTA (ENCARGOS COMPLEMENTARES) - HORISTA	Livro SINAPI: Cálculos e Parâmetros		H	1,0000000	0,23	0,23
Insumo	00012869	SINAPI	TELHADOR / TELHADISTA (HORISTA)	Mão de Obra		H	0,0115400	20,07	0,23
				MO sem LS =>	0,23	LS =>	0,00	MO com LS =>	0,23
				Valor do BDI =>	0,00		Valor com BDI =>		0,23
	Código	Banco	Descrição	Tipo		Und	Quant.	Valor Unit	Total
Composição	100299	SINAPI	CURSO DE CAPACITAÇÃO PARA TÉCNICO EM SEGURANÇA DO TRABALHO (ENCARGOS COMPLEMENTARES) - HORISTA	Livro SINAPI: Cálculos e Parâmetros		H	1,0000000	0,44	0,44
Insumo	00040943	SINAPI	TECNICO EM SEGURANCA DO TRABALHO (HORISTA)	Mão de Obra		H	0,0179800	24,78	0,44
				MO sem LS =>	0,44	LS =>	0,00	MO com LS =>	0,44
				Valor do BDI =>	0,00		Valor com BDI =>		0,44
	Código	Banco	Descrição	Tipo		Und	Quant.	Valor Unit	Total
Composição	95388	SINAPI	CURSO DE CAPACITAÇÃO PARA VIGIA NOTURNO (ENCARGOS COMPLEMENTARES) - HORISTA	SEDI - SERVIÇOS DIVERSOS		H	1,0000000	0,09	0,09
Insumo	00041776	SINAPI	VIGIA NOTURNO, HORA EFETIVAMENTE TRABALHADA DE 22 H AS 5 H (COM ADICIONAL NOTURNO)	Mão de Obra		H	0,0053400	18,57	0,09
				MO sem LS =>	0,09	LS =>	0,00	MO com LS =>	0,09
				Valor do BDI =>	0,00		Valor com BDI =>		0,09
	Código	Banco	Descrição	Tipo		Und	Quant.	Valor Unit	Total

Composição	91911	SINAPI	CURVA 90 GRAUS PARA ELETRODUTO, PVC, ROSCÁVEL, DN 20 MM (1/2"), PARA CIRCUITOS TERMINAIS, INSTALADA EM PAREDE - FORNECIMENTO E INSTALAÇÃO. AF_03/2023	Instalações Elétricas - Eletrodutos Embutidos, Cabos, Caixas, Tomadas e Interruptores		UN	1,0000000	16,34	16,34
Composição Auxiliar	88247	SINAPI	AUXILIAR DE ELETRICISTA COM ENCARGOS COMPLEMENTARES	Livro SINAPI: Cálculos e Parâmetros		H	0,2720000	22,81	6,20
Composição Auxiliar	88264	SINAPI	ELETRICISTA COM ENCARGOS COMPLEMENTARES	Livro SINAPI: Cálculos e Parâmetros		H	0,2720000	27,74	7,54
Insumo	00001870	SINAPI	CURVA 90 GRAUS, LONGA, DE PVC RIGIDO ROSCAVEL, DE 1/2", PARA ELETRODUTO	Material		UN	1,0000000	2,60	2,60
				MO sem LS =>	10,12	LS =>	0,00	MO com LS =>	10,12
				Valor do BDI =>	0,00		Valor com BDI =>		16,34
	Código	Banco	Descrição	Tipo		Und	Quant.	Valor Unit	Total
Composição	89748	SINAPI	CURVA CURTA 90 GRAUS, PVC, SERIE NORMAL, ESGOTO PREDIAL, DN 100 MM, JUNTA ELÁSTICA, FORNECIDO E INSTALADO EM RAMAL DE DESCARGA OU RAMAL DE ESGOTO SANITÁRIO. AF_08/2022	Instalações Prediais de Esgoto - Tubos e Conexões		UN	1,0000000	42,76	42,76
Composição Auxiliar	88248	SINAPI	AUXILIAR DE ENCANADOR OU BOMBEIRO HIDRÁULICO COM ENCARGOS COMPLEMENTARES	Livro SINAPI: Cálculos e Parâmetros		H	0,1926000	21,82	4,20
Composição Auxiliar	88267	SINAPI	ENCANADOR OU BOMBEIRO HIDRÁULICO COM ENCARGOS COMPLEMENTARES	Livro SINAPI: Cálculos e Parâmetros		H	0,1926000	26,67	5,13
Insumo	00000301	SINAPI	ANEL BORRACHA PARA TUBO ESGOTO PREDIAL, DN 100 MM (NBR 5688)	Material		UN	2,0000000	3,79	7,58
Insumo	00001966	SINAPI	CURVA PVC CURTA 90 GRAUS, DN 100 MM, PARA ESGOTO PREDIAL	Material		UN	1,0000000	22,55	22,55
Insumo	00020078	SINAPI	PASTA LUBRIFICANTE PARA TUBOS E CONEXOES COM JUNTA ELASTICA, EMBALAGEM DE *400* GR (USO EM PVC, ACO, POLIETILENO E OUTROS)	Material		UN	0,1150000	28,74	3,30
				MO sem LS =>	7,03	LS =>	0,00	MO com LS =>	7,03
				Valor do BDI =>	0,00		Valor com BDI =>		42,76
	Código	Banco	Descrição	Tipo		Und	Quant.	Valor Unit	Total
Composição	5957	ORSE	Caixa para registro, tipo I, para diâmetros de 50 a 100mm	Execução de Caixas para Registros, Ventosas, Descargas e Macro-Medidores		un	1,0000000	1.330,26	1.330,26
Composição Auxiliar	26	ORSE	Coleta e carga manuais de entulho	Demolições / Remoções		m³	1,0200000	18,45	18,81
Composição Auxiliar	76	ORSE	Reaterro manual de valas com espalhamento s/ compactação	Aterros / Reaterros / Compactações		m³	0,4488000	18,45	8,28
Composição Auxiliar	95	ORSE	Concreto simples fabricado na obra, fck=13,5 mpa, lançado e adensado	Alvenarias de Pedra e Concretos para Fundações		m³	0,1000000	564,68	56,46

Composição Auxiliar	157	ORSE	Alvenaria tijolo cerâmico maciço (5x9x19), esp = 0,19m (dobrada), com argamassa traço t5 - 1:2:8 (cimento / cal / areia) c/ junta de 2,0cm - R1	Alvenarias de Vedação		m²	2,6560000	214,92	570,82
Composição Auxiliar	2497	ORSE	Escavação manual de vala ou cava em material de 1ª categoria, profundidade até 1,50m	Escavação Manual em Área Urbana		m³	1,4688000	55,35	81,29
Composição Auxiliar	3310	ORSE	Chapisco em parede com argamassa traço t1 - 1:3 (cimento / areia) - Revisado 08/2015	Conversão InfoWOrca		m²	3,0800000	6,84	21,06
Composição Auxiliar	3317	ORSE	Reboco especial de parede 2cm com argamassa traço t1 - 1:3 (cimento / areia)	Conversão InfoWOrca		m²	3,0800000	35,97	110,78
Composição Auxiliar	6456	ORSE	Concreto Armado fck=21,0MPa, usinado, bombeado, adensado e lançado, para Uso Geral, com formas planas em compensado resinado 12mm (05 usos)	Conversão InfoWOrca		m³	0,1200000	2.414,74	289,76
Insumo	5662	ORSE	Tampão de ferro fundido para caixa de registro td-5	Material		un	1,0000000	173,00	173,00
				MO sem LS =>	471,41	LS =>	0,00	MO com LS =>	471,41
				Valor do BDI =>	0,00		Valor com BDI =>		1.330,26
	Código	Banco	Descrição	Tipo		Und	Quant.	Valor Unit	Total
Composição	3310	ORSE	Chapisco em parede com argamassa traço t1 - 1:3 (cimento / areia) - Revisado 08/2015	Conversão InfoWOrca		m²	1,0000000	6,84	6,84
Composição Auxiliar	1903	ORSE	Argamassa cimento e areia traço t-1 (1:3) - 1 saco cimento 50kg / 3 padiolas areia dim. 0.35 x 0.45 x 0.23 m - Confeção mecânica e transporte	Argamassas		m³	0,0050000	520,95	2,60
Composição Auxiliar	10549	ORSE	Encargos Complementares - Servente	Provisórios		h	0,1000000	3,87	0,38
Composição Auxiliar	10550	ORSE	Encargos Complementares - Pedreiro	Provisórios		h	0,1000000	3,74	0,37
Insumo	00004750/SINAPI	ORSE	Pedreiro (horista)	Mão de Obra		h	0,1000000	20,44	2,04
Insumo	00006111/SINAPI	ORSE	Servente de obras (horista)	Mão de Obra		h	0,1000000	14,58	1,45
				MO sem LS =>	3,78	LS =>	0,00	MO com LS =>	3,78
				Valor do BDI =>	0,00		Valor com BDI =>		6,84
	Código	Banco	Descrição	Tipo		Und	Quant.	Valor Unit	Total
Composição	26	ORSE	Coleta e carga manuais de entulho	Demolições / Remoções		m³	1,0000000	18,45	18,45
Composição Auxiliar	10549	ORSE	Encargos Complementares - Servente	Provisórios		h	1,0000000	3,87	3,87
Insumo	00006111/SINAPI	ORSE	Servente de obras (horista)	Mão de Obra		h	1,0000000	14,58	14,58

SECRETARIA DO
TRABALHO E
EMPREGO - SETRE



				MO sem LS =>	14,58	LS =>	0,00	MO com LS =>	14,58
				Valor do BDI =>	0,00		Valor com BDI =>		18,45
	Código	Banco	Descrição	Tipo		Und	Quant.	Valor Unit	Total
Composição	8250	ORSE	Coletor solar vertical, placas 80x200cm, para Sist.Aquecimento Solar Água, Soletrol Max 1,60m² ou similar - fornecimento	Diversos		un	1,0000000	2.099,90	2.099,90
Insumo	8257	ORSE	Coletor solar vertical, placas 80x200cm, Soletrol Max 1,60m² ou similar, classificação A inmetro	Material		un	1,0000000	2.099,90	2.099,90
				MO sem LS =>	0,00	LS =>	0,00	MO com LS =>	0,00
				Valor do BDI =>	0,00		Valor com BDI =>		2.099,90
	Código	Banco	Descrição	Tipo		Und	Quant.	Valor Unit	Total
Composição	6456	ORSE	Concreto Armado fck=21,0MPa, usinado, bombeado, adensado e lançado, para Uso Geral, com formas planas em compensado resinado 12mm (05 usos)	Conversão InfoWOrca		m³	1,0000000	2.414,74	2.414,74
Composição Auxiliar	116	ORSE	Forma Plana para estruturas, em compensado resinado de 12mm, 05 usos, inclusive escoramento - Revisada 07..2015	Formas		m²	10,0000000	81,93	819,30
Composição Auxiliar	127	ORSE	Concreto simples usinado fck=21mpa, bombeado, lançado e adensado em superestrutura	Concreto Simples		m³	1,0000000	575,44	575,44
Composição Auxiliar	140	ORSE	Aço CA - 50 Ø 6,3 a 12,5mm, inclusive corte, dobragem, montagem e colocacao de ferragens nas formas, para superestruturas e fundações - R1	Armaduras Convencionais		kg	80,0000000	12,75	1.020,00
				MO sem LS =>	660,78	LS =>	0,00	MO com LS =>	660,78
				Valor do BDI =>	0,00		Valor com BDI =>		2.414,74
	Código	Banco	Descrição	Tipo		Und	Quant.	Valor Unit	Total
Composição	6457	ORSE	Concreto armado fck=15MPa fabricado na obra, adensado e lançado, para Uso Geral, com formas planas em compensado resinado 12mm (05 usos)	Conversão InfoWOrca		m³	1,0000000	2.429,44	2.429,44
Composição Auxiliar	116	ORSE	Forma Plana para estruturas, em compensado resinado de 12mm, 05 usos, inclusive escoramento - Revisada 07..2015	Formas		m²	10,0000000	81,93	819,30
Composição Auxiliar	126	ORSE	Concreto simples fabricado na obra, fck=15 mpa, lançado e adensado	Concreto Simples		m³	1,0000000	590,14	590,14
Composição Auxiliar	140	ORSE	Aço CA - 50 Ø 6,3 a 12,5mm, inclusive corte, dobragem, montagem e colocacao de ferragens nas formas, para superestruturas e fundações - R1	Armaduras Convencionais		kg	80,0000000	12,75	1.020,00
				MO sem LS =>	748,26	LS =>	0,00	MO com LS =>	748,26

				Valor do BDI =>	0,00		Valor com BDI =>	2.429,44	
	Código	Banco	Descrição	Tipo		Und	Quant.	Valor Unit	Total
Composição	124	ORSE	Concreto simples fabricado na obra, fck=13,5 mpa (b1/b2), sem lançamento e adensamento	Concreto Simples		m³	1,0000000	513,07	513,07
Composição Auxiliar	10549	ORSE	Encargos Complementares - Servente	Provisórios		h	6,0000000	3,87	23,22
Insumo	00000367/SINAPI	ORSE	Areia grossa - posto jazida/fornecedor (retirado na jazida, sem transporte)	Material		m³	0,9430000	101,30	95,52
Insumo	00001379/SINAPI	ORSE	Cimento portland composto cp ii-32	Material		kg	255,0000000	0,75	191,25
Insumo	00004718/SINAPI	ORSE	Pedra britada n. 2 (19 a 38 mm) posto pedreira/fornecedor, sem frete	Material		m³	0,6270000	138,48	86,82
Insumo	00004721/SINAPI	ORSE	Pedra britada n. 1 (9,5 a 19 mm) posto pedreira/fornecedor, sem frete	Material		m³	0,2090000	137,75	28,78
Insumo	00006111/SINAPI	ORSE	Servente de obras (horista)	Mão de Obra		h	6,0000000	14,58	87,48
				MO sem LS =>	87,48	LS =>	0,00	MO com LS =>	87,48
				Valor do BDI =>	0,00		Valor com BDI =>		513,07
	Código	Banco	Descrição	Tipo		Und	Quant.	Valor Unit	Total
Composição	95	ORSE	Concreto simples fabricado na obra, fck=13,5 mpa, lançado e adensado	Alvenarias de Pedra e Concretos para Fundações		m³	1,0000000	564,68	564,68
Composição Auxiliar	124	ORSE	Concreto simples fabricado na obra, fck=13,5 mpa (b1/b2), sem lançamento e adensamento	Concreto Simples		m³	1,0000000	513,07	513,07
Composição Auxiliar	7692	ORSE	Lançamento de concreto simples fabricado na obra, inclusive adensamento e acabamento em peças da superestrutura	Concreto Simples		m³	1,0000000	51,61	51,61
				MO sem LS =>	129,46	LS =>	0,00	MO com LS =>	129,46
				Valor do BDI =>	0,00		Valor com BDI =>		564,68
	Código	Banco	Descrição	Tipo		Und	Quant.	Valor Unit	Total
Composição	126	ORSE	Concreto simples fabricado na obra, fck=15 mpa, lançado e adensado	Concreto Simples		m³	1,0000000	590,14	590,14
Composição Auxiliar	125	ORSE	Concreto simples fck= 15 MPA (b1/b2), fabricado na obra, sem lançamento e adensamento	Concreto Simples		m³	1,0000000	538,53	538,53
Composição Auxiliar	7692	ORSE	Lançamento de concreto simples fabricado na obra, inclusive adensamento e acabamento em peças da superestrutura	Concreto Simples		m³	1,0000000	51,61	51,61
				MO sem LS =>	129,46	LS =>	0,00	MO com LS =>	129,46
				Valor do BDI =>	0,00		Valor com BDI =>		590,14

	Código	Banco	Descrição	Tipo		Und	Quant.	Valor Unit	Total
Composição	125	ORSE	Concreto simples fck= 15 MPA (b1/b2), fabricado na obra, sem lançamento e adensamento	Concreto Simples		m³	1,0000000	538,53	538,53
Composição Auxiliar	10549	ORSE	Encargos Complementares - Servente	Provisórios		h	6,0000000	3,87	23,22
Insumo	00000367/SINAPI	ORSE	Areia grossa - posto jazida/fornecedor (retirado na jazida, sem transporte)	Material		m³	0,9130000	101,30	92,48
Insumo	00001379/SINAPI	ORSE	Cimento portland composto cp ii-32	Material		kg	293,0000000	0,75	219,75
Insumo	00004718/SINAPI	ORSE	Pedra britada n. 2 (19 a 38 mm) posto pedreira/fornecedor, sem frete	Material		m³	0,6270000	138,48	86,82
Insumo	00004721/SINAPI	ORSE	Pedra britada n. 1 (9,5 a 19 mm) posto pedreira/fornecedor, sem frete	Material		m³	0,2090000	137,75	28,78
Insumo	00006111/SINAPI	ORSE	Servente de obras (horista)	Mão de Obra		h	6,0000000	14,58	87,48
				MO sem LS =>	87,48	LS =>	0,00	MO com LS =>	87,48
				Valor do BDI =>	0,00			Valor com BDI =>	538,53
	Código	Banco	Descrição	Tipo		Und	Quant.	Valor Unit	Total
Composição	127	ORSE	Concreto simples usinado fck=21mpa, bombeado, lançado e adensado em superestrutura	Concreto Simples		m³	1,0000000	575,44	575,44
Composição Auxiliar	128	ORSE	Lançamento de concreto usinado, bombeado, em peças armadas da superestrutura,inclusive colocação, adensamento e acabamento	Concreto Simples		m³	1,0000000	51,61	51,61
Insumo	00034492/SINAPI	ORSE	Concreto usinado bombeavel, classe de resistencia c20, com brita 0 e 1, slump= 100 +/- 20 mm, exclui servico de bombeamento (nbr 8953)	Material		m³	1,0000000	475,00	475,00
Insumo	00044535/SINAPI	ORSE	Servico de bombeamento de concreto com consumo minimo de 40 m3, (disponibilizacao de bomba), sem o lancamento	Material		m³	1,0000000	48,83	48,83
				MO sem LS =>	41,98	LS =>	0,00	MO com LS =>	41,98
				Valor do BDI =>	0,00			Valor com BDI =>	575,44
	Código	Banco	Descrição	Tipo		Und	Quant.	Valor Unit	Total
Composição	95281	SINAPI	DESEMPENADEIRA DE CONCRETO, PESO DE 78 KG, 4 PÁS, MOTOR A GASOLINA, POTÊNCIA 5,5 HP MATERIAIS NA OPERAÇÃO. AF_05/2023	Depreciação, Juros, Impostos e Seguros, Manutenção e Materiais na Operação dos Equipamentos		H	1,0000000	8,32	8,32
Insumo	00004222	SINAPI	GASOLINA COMUM	Material		L	1,4400000	5,78	8,32
				MO sem LS =>	0,00	LS =>	0,00	MO com LS =>	0,00

				Valor do BDI =>	0,00		Valor com BDI =>		8,32
	Código	Banco	Descrição	Tipo		Und	Quant.	Valor Unit	Total
Composição	95282	SINAPI	DESEMPENADEIRA DE CONCRETO, PESO DE 78 KG, 4 PÁS, MOTOR A GASOLINA, POTÊNCIA 5,5 HP - CHP DIURNO. AF_05/2023	Custos Horários Produtivo e Improdutivo dos Equipamentos		CHP	1,0000000	9,89	9,89
Composição Auxiliar	95278	SINAPI	DESEMPENADEIRA DE CONCRETO, PESO DE 78 KG, 4 PÁS, MOTOR A GASOLINA, POTÊNCIA 5,5 HP - DEPRECIÇÃO. AF_05/2023	Depreciação, Juros, Impostos e Seguros, Manutenção e Materiais na Operação dos Equipamentos		H	1,0000000	0,72	0,72
Composição Auxiliar	95279	SINAPI	DESEMPENADEIRA DE CONCRETO, PESO DE 78 KG, 4 PÁS, MOTOR A GASOLINA, POTÊNCIA 5,5 HP - JUROS. AF_05/2023	Depreciação, Juros, Impostos e Seguros, Manutenção e Materiais na Operação dos Equipamentos		H	1,0000000	0,15	0,15
Composição Auxiliar	95280	SINAPI	DESEMPENADEIRA DE CONCRETO, PESO DE 78 KG, 4 PÁS, MOTOR A GASOLINA, POTÊNCIA 5,5 HP - MANUTENÇÃO. AF_05/2023	Depreciação, Juros, Impostos e Seguros, Manutenção e Materiais na Operação dos Equipamentos		H	1,0000000	0,70	0,70
Composição Auxiliar	95281	SINAPI	DESEMPENADEIRA DE CONCRETO, PESO DE 78 KG, 4 PÁS, MOTOR A GASOLINA, POTÊNCIA 5,5 HP MATERIAIS NA OPERAÇÃO. AF_05/2023	Depreciação, Juros, Impostos e Seguros, Manutenção e Materiais na Operação dos Equipamentos		H	1,0000000	8,32	8,32
				MO sem LS =>	0,00	LS =>	0,00	MO com LS =>	0,00
				Valor do BDI =>	0,00		Valor com BDI =>		9,89
	Código	Banco	Descrição	Tipo		Und	Quant.	Valor Unit	Total
Composição	95278	SINAPI	DESEMPENADEIRA DE CONCRETO, PESO DE 78 KG, 4 PÁS, MOTOR A GASOLINA, POTÊNCIA 5,5 HP - DEPRECIÇÃO. AF_05/2023	Depreciação, Juros, Impostos e Seguros, Manutenção e Materiais na Operação dos Equipamentos		H	1,0000000	0,72	0,72
Insumo	00010658	SINAPI	ALISADORA DE CONCRETO COM MOTOR A GASOLINA DE 5,5 HP, PESO COM MOTOR DE 78 KG, 4 PAS	Equipamento para Aquisição Permanente		UN	0,0000720	10.136,45	0,72
				MO sem LS =>	0,00	LS =>	0,00	MO com LS =>	0,00
				Valor do BDI =>	0,00		Valor com BDI =>		0,72
	Código	Banco	Descrição	Tipo		Und	Quant.	Valor Unit	Total
Composição	95279	SINAPI	DESEMPENADEIRA DE CONCRETO, PESO DE 78 KG, 4 PÁS, MOTOR A GASOLINA, POTÊNCIA 5,5 HP - JUROS. AF_05/2023	Depreciação, Juros, Impostos e Seguros, Manutenção e Materiais na Operação dos Equipamentos		H	1,0000000	0,15	0,15
Insumo	00010658	SINAPI	ALISADORA DE CONCRETO COM MOTOR A GASOLINA DE 5,5 HP, PESO COM MOTOR DE 78 KG, 4 PAS	Equipamento para Aquisição Permanente		UN	0,0000148	10.136,45	0,15
				MO sem LS =>	0,00	LS =>	0,00	MO com LS =>	0,00
				Valor do BDI =>	0,00		Valor com BDI =>		0,15
	Código	Banco	Descrição	Tipo		Und	Quant.	Valor Unit	Total

SECRETARIA DO
TRABALHO E
EMPREGO - SETRE



Composição	95280	SINAPI	DESEMPENADEIRA DE CONCRETO, PESO DE 78 KG, 4 PÁS, MOTOR A GASOLINA, POTÊNCIA 5,5 HP - MANUTENÇÃO. AF_05/2023	Depreciação, Juros, Impostos e Seguros, Manutenção e Materiais na Operação dos Equipamentos		H	1,0000000	0,70	0,70
Insumo	00010658	SINAPI	ALISADORA DE CONCRETO COM MOTOR A GASOLINA DE 5,5 HP, PESO COM MOTOR DE 78 KG, 4 PAS	Equipamento para Aquisição Permanente		UN	0,0000700	10.136,45	0,70
				MO sem LS =>	0,00	LS =>	0,00	MO com LS =>	0,00
				Valor do BDI =>	0,00		Valor com BDI =>		0,70
	Código	Banco	Descrição	Tipo		Und	Quant.	Valor Unit	Total
Composição	101891	SINAPI	DISJUNTOR MONOPOLAR TIPO NEMA, CORRENTE NOMINAL DE 35 ATÉ 50A - FORNECIMENTO E INSTALAÇÃO. AF_10/2020	Instalações Elétricas - Quadros, Cabos, Disjuntores, Contatores e Barramentos Blindados		UN	1,0000000	26,59	26,59
Composição Auxiliar	88247	SINAPI	AUXILIAR DE ELETRICISTA COM ENCARGOS COMPLEMENTARES	Livro SINAPI: Cálculos e Parâmetros		H	0,1271400	22,81	2,90
Composição Auxiliar	88264	SINAPI	ELETRICISTA COM ENCARGOS COMPLEMENTARES	Livro SINAPI: Cálculos e Parâmetros		H	0,1271400	27,74	3,52
Insumo	00001574	SINAPI	TERMINAL A COMPRESSAO EM COBRE ESTANHADO PARA CABO 10 MM2, 1 FURO E 1 COMPRESSAO, PARA PARAFUSO DE FIXACAO M6	Material		UN	1,0000000	2,14	2,14
Insumo	00002386	SINAPI	DISJUNTOR TIPO NEMA, MONOPOLAR 35 ATE 50 A, TENSAO MAXIMA DE 240 V	Material		UN	1,0000000	18,03	18,03
				MO sem LS =>	4,73	LS =>	0,00	MO com LS =>	4,73
				Valor do BDI =>	0,00		Valor com BDI =>		26,59
	Código	Banco	Descrição	Tipo		Und	Quant.	Valor Unit	Total
Composição	88264	SINAPI	ELETRICISTA COM ENCARGOS COMPLEMENTARES	Livro SINAPI: Cálculos e Parâmetros		H	1,0000000	27,74	27,74
Composição Auxiliar	95332	SINAPI	CURSO DE CAPACITAÇÃO PARA ELETRICISTA (ENCARGOS COMPLEMENTARES) - HORISTA	Livro SINAPI: Cálculos e Parâmetros		H	1,0000000	0,75	0,75
Insumo	00002436	SINAPI	ELETRICISTA (HORISTA)	Mão de Obra		H	1,0000000	20,33	20,33
Insumo	00037370	SINAPI	ALIMENTACAO - HORISTA (COLETADO CAIXA - ENCARGOS COMPLEMENTARES)	Material		H	1,0000000	2,46	2,46
Insumo	00037371	SINAPI	TRANSPORTE - HORISTA (COLETADO CAIXA - ENCARGOS COMPLEMENTARES)	Material		H	1,0000000	0,57	0,57
Insumo	00037372	SINAPI	EXAMES - HORISTA (COLETADO CAIXA - ENCARGOS COMPLEMENTARES)	Material		H	1,0000000	1,43	1,43
Insumo	00037373	SINAPI	SEGURO - HORISTA (COLETADO CAIXA - ENCARGOS COMPLEMENTARES)	Material		H	1,0000000	0,08	0,08

SECRETARIA DO
TRABALHO E
EMPREGO - SETRE



Insumo	00043460	SINAPI	FERRAMENTAS - FAMILIA ELETRICISTA - HORISTA (ENCARGOS COMPLEMENTARES - COLETADO CAIXA)	Material		H	1,0000000	0,86	0,86
Insumo	00043484	SINAPI	EPI - FAMILIA ELETRICISTA - HORISTA (ENCARGOS COMPLEMENTARES - COLETADO CAIXA)	Material		H	1,0000000	1,26	1,26
				MO sem LS =>	21,08	LS =>	0,00	MO com LS =>	21,08
				Valor do BDI =>	0,00		Valor com BDI =>		27,74
	Código	Banco	Descrição	Tipo		Und	Quant.	Valor Unit	Total
Composição	91862	SINAPI	ELETRODUTO RÍGIDO ROSCÁVEL, PVC, DN 20 MM (1/2"), PARA CIRCUITOS TERMINAIS, INSTALADO EM FORRO - FORNECIMENTO E INSTALAÇÃO. AF_03/2023	Instalações Elétricas - Eletrodutos Embutidos, Cabos, Caixas, Tomadas e Interruptores		M	1,0000000	9,53	9,53
Composição Auxiliar	88247	SINAPI	AUXILIAR DE ELETRICISTA COM ENCARGOS COMPLEMENTARES	Livro SINAPI: Cálculos e Parâmetros		H	0,1050000	22,81	2,39
Composição Auxiliar	88264	SINAPI	ELETRICISTA COM ENCARGOS COMPLEMENTARES	Livro SINAPI: Cálculos e Parâmetros		H	0,1050000	27,74	2,91
Insumo	00002673	SINAPI	ELETRODUTO DE PVC RIGIDO ROSCAVEL DE 1/2 ", SEM LUVA	Material		M	1,0170000	4,16	4,23
				MO sem LS =>	3,90	LS =>	0,00	MO com LS =>	3,90
				Valor do BDI =>	0,00		Valor com BDI =>		9,53
	Código	Banco	Descrição	Tipo		Und	Quant.	Valor Unit	Total
Composição	91870	SINAPI	ELETRODUTO RÍGIDO ROSCÁVEL, PVC, DN 20 MM (1/2"), PARA CIRCUITOS TERMINAIS, INSTALADO EM PAREDE - FORNECIMENTO E INSTALAÇÃO. AF_03/2023	Instalações Elétricas - Eletrodutos Embutidos, Cabos, Caixas, Tomadas e Interruptores		M	1,0000000	12,46	12,46
Composição Auxiliar	88247	SINAPI	AUXILIAR DE ELETRICISTA COM ENCARGOS COMPLEMENTARES	Livro SINAPI: Cálculos e Parâmetros		H	0,1630000	22,81	3,71
Composição Auxiliar	88264	SINAPI	ELETRICISTA COM ENCARGOS COMPLEMENTARES	Livro SINAPI: Cálculos e Parâmetros		H	0,1630000	27,74	4,52
Insumo	00002673	SINAPI	ELETRODUTO DE PVC RIGIDO ROSCAVEL DE 1/2 ", SEM LUVA	Material		M	1,0170000	4,16	4,23
				MO sem LS =>	6,06	LS =>	0,00	MO com LS =>	6,06
				Valor do BDI =>	0,00		Valor com BDI =>		12,46
	Código	Banco	Descrição	Tipo		Und	Quant.	Valor Unit	Total
Composição	87531	SINAPI	EMBOÇO, EM ARGAMASSA TRAÇO 1:2:8, PREPARO MECÂNICO, APLICADO MANUALMENTE EM PAREDES INTERNAS DE AMBIENTES COM ÁREA ENTRE 5M² E 10M², E = 17,5MM, COM TALISCAS. AF_03/2024	Massa Única Interna		m²	1,0000000	36,73	36,73

SECRETARIA DO
TRABALHO E
EMPREGO - SETRE



Composição Auxiliar	87292	SINAPI	ARGAMASSA TRAÇO 1:2:8 (EM VOLUME DE CIMENTO, CAL E AREIA MÉDIA ÚMIDA) PARA EMBOÇO/MASSA ÚNICA/ASSENTAMENTO DE ALVENARIA DE VEDAÇÃO, PREPARO MECÂNICO COM BETONEIRA 400 L. AF_08/2019	Argamassas		m³	0,0304000	655,10	19,91
Composição Auxiliar	88309	SINAPI	PEDREIRO COM ENCARGOS COMPLEMENTARES	Livro SINAPI: Cálculos e Parâmetros		H	0,4402000	27,39	12,05
Composição Auxiliar	88316	SINAPI	SERVENTE COM ENCARGOS COMPLEMENTARES	Livro SINAPI: Cálculos e Parâmetros		H	0,2201000	21,71	4,77
				MO sem LS =>	15,42	LS =>	0,00	MO com LS =>	15,42
				Valor do BDI =>	0,00		Valor com BDI =>		36,73
	Código	Banco	Descrição	Tipo		Und	Quant.	Valor Unit	Total
Composição	87527	SINAPI	EMBOÇO, EM ARGAMASSA TRAÇO 1:2:8, PREPARO MECÂNICO, APLICADO MANUALMENTE EM PAREDES INTERNAS DE AMBIENTES COM ÁREA MENOR QUE 5M², E =17,5MM, COM TALISCAS. AF_03/2024	Massa Única Interna		m²	1,0000000	40,99	40,99
Composição Auxiliar	87292	SINAPI	ARGAMASSA TRAÇO 1:2:8 (EM VOLUME DE CIMENTO, CAL E AREIA MÉDIA ÚMIDA) PARA EMBOÇO/MASSA ÚNICA/ASSENTAMENTO DE ALVENARIA DE VEDAÇÃO, PREPARO MECÂNICO COM BETONEIRA 400 L. AF_08/2019	Argamassas		m³	0,0304000	655,10	19,91
Composição Auxiliar	88309	SINAPI	PEDREIRO COM ENCARGOS COMPLEMENTARES	Livro SINAPI: Cálculos e Parâmetros		H	0,5514000	27,39	15,10
Composição Auxiliar	88316	SINAPI	SERVENTE COM ENCARGOS COMPLEMENTARES	Livro SINAPI: Cálculos e Parâmetros		H	0,2757000	21,71	5,98
				MO sem LS =>	18,58	LS =>	0,00	MO com LS =>	18,58
				Valor do BDI =>	0,00		Valor com BDI =>		40,99
	Código	Banco	Descrição	Tipo		Und	Quant.	Valor Unit	Total
Composição	88267	SINAPI	ENCANADOR OU BOMBEIRO HIDRÁULICO COM ENCARGOS COMPLEMENTARES	Livro SINAPI: Cálculos e Parâmetros		H	1,0000000	26,67	26,67
Composição Auxiliar	95335	SINAPI	CURSO DE CAPACITAÇÃO PARA ENCANADOR OU BOMBEIRO HIDRÁULICO (ENCARGOS COMPLEMENTARES) - HORISTA	Livro SINAPI: Cálculos e Parâmetros		H	1,0000000	0,36	0,36
Insumo	00002696	SINAPI	ENCANADOR OU BOMBEIRO HIDRAULICO (HORISTA)	Mão de Obra		H	1,0000000	20,33	20,33
Insumo	00037370	SINAPI	ALIMENTACAO - HORISTA (COLETADO CAIXA - ENCARGOS COMPLEMENTARES)	Material		H	1,0000000	2,46	2,46
Insumo	00037371	SINAPI	TRANSPORTE - HORISTA (COLETADO CAIXA - ENCARGOS COMPLEMENTARES)	Material		H	1,0000000	0,57	0,57
Insumo	00037372	SINAPI	EXAMES - HORISTA (COLETADO CAIXA - ENCARGOS COMPLEMENTARES)	Material		H	1,0000000	1,43	1,43

SECRETARIA DO
TRABALHO E
EMPREGO - SETRE



Insumo	00037373	SINAPI	SEGURO - HORISTA (COLETADO CAIXA - ENCARGOS COMPLEMENTARES)	Material	H	1,0000000	0,08	0,08
Insumo	00043461	SINAPI	FERRAMENTAS - FAMILIA ENCANADOR - HORISTA (ENCARGOS COMPLEMENTARES - COLETADO CAIXA)	Material	H	1,0000000	0,31	0,31
Insumo	00043485	SINAPI	EPI - FAMILIA ENCANADOR - HORISTA (ENCARGOS COMPLEMENTARES - COLETADO CAIXA)	Material	H	1,0000000	1,13	1,13
				MO sem LS =>	20,69	LS =>	0,00	MO com LS => 20,69
				Valor do BDI =>	0,00		Valor com BDI =>	26,67
	Código	Banco	Descrição	Tipo	Und	Quant.	Valor Unit	Total
Composição	90776	SINAPI	ENCARREGADO GERAL COM ENCARGOS COMPLEMENTARES	Livro SINAPI: Cálculos e Parâmetros	H	1,0000000	35,39	35,39
Composição Auxiliar	95401	SINAPI	CURSO DE CAPACITAÇÃO PARA ENCARREGADO GERAL (ENCARGOS COMPLEMENTARES) - HORISTA	Livro SINAPI: Cálculos e Parâmetros	H	1,0000000	0,67	0,67
Insumo	00004083	SINAPI	ENCARREGADO GERAL DE OBRAS (HORISTA)	Mão de Obra	H	1,0000000	31,85	31,85
Insumo	00037372	SINAPI	EXAMES - HORISTA (COLETADO CAIXA - ENCARGOS COMPLEMENTARES)	Material	H	1,0000000	1,43	1,43
Insumo	00037373	SINAPI	SEGURO - HORISTA (COLETADO CAIXA - ENCARGOS COMPLEMENTARES)	Material	H	1,0000000	0,08	0,08
Insumo	00043463	SINAPI	FERRAMENTAS - FAMILIA ENCARREGADO GERAL - HORISTA (ENCARGOS COMPLEMENTARES - COLETADO CAIXA)	Material	H	1,0000000	0,08	0,08
Insumo	00043487	SINAPI	EPI - FAMILIA ENCARREGADO GERAL - HORISTA (ENCARGOS COMPLEMENTARES - COLETADO CAIXA)	Material	H	1,0000000	1,28	1,28
				MO sem LS =>	32,52	LS =>	0,00	MO com LS => 32,52
				Valor do BDI =>	0,00		Valor com BDI =>	35,39
	Código	Banco	Descrição	Tipo	Und	Quant.	Valor Unit	Total
Composição	86884	SINAPI	ENGATE FLEXÍVEL EM PLÁSTICO BRANCO, 1/2" X 30CM - FORNECIMENTO E INSTALAÇÃO. AF_01/2020	Louças e Metais	UN	1,0000000	10,16	10,16
Composição Auxiliar	88267	SINAPI	ENCANADOR OU BOMBEIRO HIDRÁULICO COM ENCARGOS COMPLEMENTARES	Livro SINAPI: Cálculos e Parâmetros	H	0,1525000	26,67	4,06
Composição Auxiliar	88316	SINAPI	SERVENTE COM ENCARGOS COMPLEMENTARES	Livro SINAPI: Cálculos e Parâmetros	H	0,0481000	21,71	1,04
Insumo	00003146	SINAPI	FITA VEDA ROSCA, EM PTFE, ROLO DE 18 MM X 10 M (L X C)	Material	UN	0,0210000	4,14	0,08
Insumo	00006141	SINAPI	ENGATE/RABICHO FLEXIVEL PLASTICO (PVC OU ABS) BRANCO 1/2" X 30 CM	Material	UN	1,0000000	4,98	4,98
				MO sem LS =>	3,87	LS =>	0,00	MO com LS => 3,87
				Valor do BDI =>	0,00		Valor com BDI =>	10,16

Paulo Otávio Torres de Carvalho
Eng Civil/CREA-PI: 35222
Registro Nacional: 1918564868

SECRETARIA DO
TRABALHO E
EMPREGO - SETRE



	Código	Banco	Descrição	Tipo		Und	Quant.	Valor Unit	Total
Composição	90777	SINAPI	ENGENHEIRO CIVIL DE OBRA JUNIOR COM ENCARGOS COMPLEMENTARES	Livro SINAPI: Cálculos e Parâmetros		H	1,0000000	129,24	129,24
Composição Auxiliar	95402	SINAPI	CURSO DE CAPACITAÇÃO PARA ENGENHEIRO CIVIL DE OBRA JÚNIOR (ENCARGOS COMPLEMENTARES) - HORISTA	Livro SINAPI: Cálculos e Parâmetros		H	1,0000000	1,84	1,84
Insumo	00002706	SINAPI	ENGENHEIRO CIVIL DE OBRA JUNIOR (HORISTA)	Mão de Obra		H	1,0000000	125,11	125,11
Insumo	00037372	SINAPI	EXAMES - HORISTA (COLETADO CAIXA - ENCARGOS COMPLEMENTARES)	Material		H	1,0000000	1,43	1,43
Insumo	00037373	SINAPI	SEGURO - HORISTA (COLETADO CAIXA - ENCARGOS COMPLEMENTARES)	Material		H	1,0000000	0,08	0,08
Insumo	00043462	SINAPI	FERRAMENTAS - FAMÍLIA ENGENHEIRO CIVIL - HORISTA (ENCARGOS COMPLEMENTARES - COLETADO CAIXA)	Material		H	1,0000000	0,01	0,01
Insumo	00043486	SINAPI	EPI - FAMÍLIA ENGENHEIRO CIVIL - HORISTA (ENCARGOS COMPLEMENTARES - COLETADO CAIXA)	Material		H	1,0000000	0,77	0,77
				MO sem LS =>	126,95	LS =>	0,00	MO com LS =>	126,95
				Valor do BDI =>	0,00		Valor com BDI =>		129,24
	Código	Banco	Descrição	Tipo		Und	Quant.	Valor Unit	Total
Composição	88908	SINAPI	ESCAVADEIRA HIDRÁULICA SOBRE ESTEIRAS, CAÇAMBA 1,20 M3, PESO OPERACIONAL 21 T, POTÊNCIA BRUTA 155 HP - CHI DIURNO. AF_06/2014	Custos Horários Produtivo e Improdutivo dos Equipamentos		CHI	1,0000000	98,80	98,80
Composição Auxiliar	88294	SINAPI	OPERADOR DE ESCAVADEIRA COM ENCARGOS COMPLEMENTARES	Livro SINAPI: Cálculos e Parâmetros		H	1,0000000	30,25	30,25
Composição Auxiliar	88900	SINAPI	ESCAVADEIRA HIDRÁULICA SOBRE ESTEIRAS, CAÇAMBA 1,20 M3, PESO OPERACIONAL 21 T, POTÊNCIA BRUTA 155 HP - DEPRECIAÇÃO. AF_06/2014	Depreciação, Juros, Impostos e Seguros, Manutenção e Materiais na Operação dos Equipamentos		H	1,0000000	54,22	54,22
Composição Auxiliar	88902	SINAPI	ESCAVADEIRA HIDRÁULICA SOBRE ESTEIRAS, CAÇAMBA 1,20 M3, PESO OPERACIONAL 21 T, POTÊNCIA BRUTA 155 HP - JUROS. AF_06/2014	Depreciação, Juros, Impostos e Seguros, Manutenção e Materiais na Operação dos Equipamentos		H	1,0000000	14,33	14,33
				MO sem LS =>	24,81	LS =>	0,00	MO com LS =>	24,81
				Valor do BDI =>	0,00		Valor com BDI =>		98,80
	Código	Banco	Descrição	Tipo		Und	Quant.	Valor Unit	Total
Composição	88907	SINAPI	ESCAVADEIRA HIDRÁULICA SOBRE ESTEIRAS, CAÇAMBA 1,20 M3, PESO OPERACIONAL 21 T, POTÊNCIA BRUTA 155 HP - CHP DIURNO. AF_06/2014	Custos Horários Produtivo e Improdutivo dos Equipamentos		CHP	1,0000000	254,20	254,20
Composição Auxiliar	88294	SINAPI	OPERADOR DE ESCAVADEIRA COM ENCARGOS COMPLEMENTARES	Livro SINAPI: Cálculos e Parâmetros		H	1,0000000	30,25	30,25

SECRETARIA DO
TRABALHO E
EMPREGO - SETRE



Composição Auxiliar	88900	SINAPI	ESCAVADEIRA HIDRÁULICA SOBRE ESTEIRAS, CAÇAMBA 1,20 M3, PESO OPERACIONAL 21 T, POTÊNCIA BRUTA 155 HP - DEPRECIAÇÃO. AF_06/2014	Depreciação, Juros, Impostos e Seguros, Manutenção e Materiais na Operação dos Equipamentos		H	1,0000000	54,22	54,22
Composição Auxiliar	88902	SINAPI	ESCAVADEIRA HIDRÁULICA SOBRE ESTEIRAS, CAÇAMBA 1,20 M3, PESO OPERACIONAL 21 T, POTÊNCIA BRUTA 155 HP - JUROS. AF_06/2014	Depreciação, Juros, Impostos e Seguros, Manutenção e Materiais na Operação dos Equipamentos		H	1,0000000	14,33	14,33
Composição Auxiliar	88903	SINAPI	ESCAVADEIRA HIDRÁULICA SOBRE ESTEIRAS, CAÇAMBA 1,20 M3, PESO OPERACIONAL 21 T, POTÊNCIA BRUTA 155 HP - MANUTENÇÃO. AF_06/2014	Depreciação, Juros, Impostos e Seguros, Manutenção e Materiais na Operação dos Equipamentos		H	1,0000000	67,78	67,78
Composição Auxiliar	88904	SINAPI	ESCAVADEIRA HIDRÁULICA SOBRE ESTEIRAS, CAÇAMBA 1,20 M3, PESO OPERACIONAL 21 T, POTÊNCIA BRUTA 155 HP - MATERIAIS NA OPERAÇÃO. AF_06/2014	Depreciação, Juros, Impostos e Seguros, Manutenção e Materiais na Operação dos Equipamentos		H	1,0000000	87,62	87,62
				MO sem LS =>	24,81	LS =>	0,00	MO com LS =>	24,81
				Valor do BDI =>	0,00		Valor com BDI =>		254,20
	Código	Banco	Descrição	Tipo		Und	Quant.	Valor Unit	Total
Composição	88900	SINAPI	ESCAVADEIRA HIDRÁULICA SOBRE ESTEIRAS, CAÇAMBA 1,20 M3, PESO OPERACIONAL 21 T, POTÊNCIA BRUTA 155 HP - DEPRECIAÇÃO. AF_06/2014	Depreciação, Juros, Impostos e Seguros, Manutenção e Materiais na Operação dos Equipamentos		H	1,0000000	54,22	54,22
Insumo	00014525	SINAPI	ESCAVADEIRA HIDRAULICA SOBRE ESTEIRAS COM CACAMBA DE 1,20 M3, PESO OPERACIONAL 21 T, POTENCIA BRUTA 155 HP	Equipamento para Aquisição Permanente		UN	0,0000560	968.363,60	54,22
				MO sem LS =>	0,00	LS =>	0,00	MO com LS =>	0,00
				Valor do BDI =>	0,00		Valor com BDI =>		54,22
	Código	Banco	Descrição	Tipo		Und	Quant.	Valor Unit	Total
Composição	88902	SINAPI	ESCAVADEIRA HIDRÁULICA SOBRE ESTEIRAS, CAÇAMBA 1,20 M3, PESO OPERACIONAL 21 T, POTÊNCIA BRUTA 155 HP - JUROS. AF_06/2014	Depreciação, Juros, Impostos e Seguros, Manutenção e Materiais na Operação dos Equipamentos		H	1,0000000	14,33	14,33
Insumo	00014525	SINAPI	ESCAVADEIRA HIDRAULICA SOBRE ESTEIRAS COM CACAMBA DE 1,20 M3, PESO OPERACIONAL 21 T, POTENCIA BRUTA 155 HP	Equipamento para Aquisição Permanente		UN	0,0000148	968.363,60	14,33
				MO sem LS =>	0,00	LS =>	0,00	MO com LS =>	0,00
				Valor do BDI =>	0,00		Valor com BDI =>		14,33
	Código	Banco	Descrição	Tipo		Und	Quant.	Valor Unit	Total
Composição	88903	SINAPI	ESCAVADEIRA HIDRÁULICA SOBRE ESTEIRAS, CAÇAMBA 1,20 M3, PESO OPERACIONAL 21 T, POTÊNCIA BRUTA 155 HP - MANUTENÇÃO. AF_06/2014	Depreciação, Juros, Impostos e Seguros, Manutenção e Materiais na Operação dos Equipamentos		H	1,0000000	67,78	67,78

Insumo	00014525	SINAPI	ESCAVADEIRA HIDRAULICA SOBRE ESTEIRAS COM CACAMBA DE 1,20 M3, PESO OPERACIONAL 21 T, POTENCIA BRUTA 155 HP	Equipamento para Aquisição Permanente		UN	0,0000700	968.363,60	67,78
				MO sem LS =>	0,00	LS =>	0,00	MO com LS =>	0,00
				Valor do BDI =>	0,00		Valor com BDI =>		67,78
	Código	Banco	Descrição	Tipo		Und	Quant.	Valor Unit	Total
Composição	88904	SINAPI	ESCAVADEIRA HIDRÁULICA SOBRE ESTEIRAS, CAÇAMBA 1,20 M3, PESO OPERACIONAL 21 T, POTÊNCIA BRUTA 155 HP - MATERIAIS NA OPERAÇÃO. AF_06/2014	Depreciação, Juros, Impostos e Seguros, Manutenção e Materiais na Operação dos Equipamentos		H	1,0000000	87,62	87,62
Insumo	00004221	SINAPI	OLEO DIESEL COMBUSTIVEL COMUM METROPOLITANO S-10 OU S-500	Material		L	15,0300000	5,83	87,62
				MO sem LS =>	0,00	LS =>	0,00	MO com LS =>	0,00
				Valor do BDI =>	0,00		Valor com BDI =>		87,62
	Código	Banco	Descrição	Tipo		Und	Quant.	Valor Unit	Total
Composição	90105	SINAPI	ESCAVAÇÃO MECANIZADA DE VALA COM PROFUNDIDADE ATÉ 1,5 M (MÉDIA MONTANTE E JUSANTE/UMA COMPOSIÇÃO POR TRECHO), RETROESCAV. (0,26 M3), LARGURA MENOR QUE 0,8 M, EM SOLO DE 1A CATEGORIA, LOCAIS COM BAIXO NÍVEL DE INTERFERÊNCIA. AF_09/2024	Escavação de Valas		m³	1,0000000	8,86	8,86
Composição Auxiliar	5678	SINAPI	RETROESCAVADEIRA SOBRE RODAS COM CARREGADEIRA, TRAÇÃO 4X4, POTÊNCIA LÍQ. 88 HP, CAÇAMBA CARREG. CAP. MÍN. 1 M3, CAÇAMBA RETRO CAP. 0,26 M3, PESO OPERACIONAL MÍN. 6.674 KG, PROFUNDIDADE ESCAVAÇÃO MÁX. 4,37 M - CHP DIURNO. AF_06/2014	Custos Horários Produtivo e Improdutivo dos Equipamentos		CHP	0,0332585	145,56	4,84
Composição Auxiliar	5679	SINAPI	RETROESCAVADEIRA SOBRE RODAS COM CARREGADEIRA, TRAÇÃO 4X4, POTÊNCIA LÍQ. 88 HP, CAÇAMBA CARREG. CAP. MÍN. 1 M3, CAÇAMBA RETRO CAP. 0,26 M3, PESO OPERACIONAL MÍN. 6.674 KG, PROFUNDIDADE ESCAVAÇÃO MÁX. 4,37 M - CHI DIURNO. AF_06/2014	Custos Horários Produtivo e Improdutivo dos Equipamentos		CHI	0,0375152	63,23	2,37
Composição Auxiliar	88316	SINAPI	SERVENTE COM ENCARGOS COMPLEMENTARES	Livro SINAPI: Cálculos e Parâmetros		H	0,0762094	21,71	1,65
				MO sem LS =>	2,90	LS =>	0,00	MO com LS =>	2,90
				Valor do BDI =>	0,00		Valor com BDI =>		8,86
	Código	Banco	Descrição	Tipo		Und	Quant.	Valor Unit	Total

Composição	94994	SINAPI	EXECUÇÃO DE PASSEIO (CALÇADA) OU PISO DE CONCRETO COM CONCRETO MOLDADO IN LOCO, FEITO EM OBRA, ACABAMENTO CONVENCIONAL, ESPESSURA 8 CM, ARMADO. AF_08/2022	Passeios de Concreto		m²	1,0000000	109,92	109,92
Composição Auxiliar	88262	SINAPI	CARPINTEIRO DE FORMAS COM ENCARGOS COMPLEMENTARES	Livro SINAPI: Cálculos e Parâmetros		H	0,1301000	26,97	3,50
Composição Auxiliar	88309	SINAPI	PEDREIRO COM ENCARGOS COMPLEMENTARES	Livro SINAPI: Cálculos e Parâmetros		H	0,1882000	27,39	5,15
Composição Auxiliar	88316	SINAPI	SERVENTE COM ENCARGOS COMPLEMENTARES	Livro SINAPI: Cálculos e Parâmetros		H	0,3183000	21,71	6,91
Composição Auxiliar	94964	SINAPI	CONCRETO FCK = 20MPA, TRAÇO 1:2,7:3 (EM MASSA SECA DE CIMENTO/ AREIA MÉDIA/ BRITA 1) - PREPARO MECÂNICO COM BETONEIRA 400 L. AF_05/2021	Produção de Concreto		m³	0,0985000	642,13	63,24
Insumo	00002692	SINAPI	DESMOLDANTE PROTETOR PARA FORMAS DE MADEIRA, DE BASE OLEOSA EMULSIONADA EM AGUA	Material		L	0,0017000	10,72	0,01
Insumo	00004509	SINAPI	SARRAFO *2,5 X 10* CM EM PINUS, MISTA OU EQUIVALENTE DA REGIAO - BRUTA	Material		M	0,2500000	4,99	1,24
Insumo	00004517	SINAPI	SARRAFO *2,5 X 7,5* CM EM PINUS, MISTA OU EQUIVALENTE DA REGIAO - BRUTA	Material		M	0,2000000	3,44	0,68
Insumo	00005068	SINAPI	PREGO DE ACO POLIDO COM CABECA 17 X 21 (2 X 11)	Material		KG	0,0240000	20,34	0,48
Insumo	00007156	SINAPI	TELA DE ACO SOLDADA NERVURADA, CA-60, Q-196, (3,11 KG/M2), DIAMETRO DO FIO = 5,0 MM, LARGURA = 2,45 M, ESPACAMENTO DA MALHA = 10 X 10 CM	Material		m²	1,0816000	26,55	28,71
				MO sem LS =>	18,59	LS =>	0,00	MO com LS =>	18,59
				Valor do BDI =>	0,00		Valor com BDI =>		109,92
	Código	Banco	Descrição	Tipo		Und	Quant.	Valor Unit	Total
Composição	10555	ORSE	Encargos Complementares - Armador	Provisórios		h	1,0000000	3,71	3,71
Insumo	158	ORSE	Almoço (Participação do empregador)	Material		un	0,1018000	14,00	1,42
Insumo	941	ORSE	Fardamento com mangas curta	Material		un	0,0015000	194,68	0,29
Insumo	1651	ORSE	Óculos branco proteçãoProtetor auricular	Material		pr	0,0008000	7,00	0,00
Insumo	2378	ORSE	Vale transporte	Material		un	0,0654000	4,50	0,29
Insumo	10362	ORSE	Seguro de vida e acidente em grupo	Serviços		un	0,0045000	12,54	0,05

SECRETARIA DO
TRABALHO E
EMPREGO - SETRE



Insumo	10492	ORSE	Cesta Básica	Material		un	0,0045000	205,00	0,92
Insumo	10517	ORSE	Exames admissionais/demissionais (checkup)	Serviços		cj	0,0004000	300,00	0,12
Insumo	10585	ORSE	Arco de serra	Material		un	0,0002000	19,95	0,00
Insumo	10586	ORSE	Torquesa	Material		un	0,0002000	45,00	0,00
Insumo	10596	ORSE	Protetor auricular	Material		un	0,0045000	4,85	0,02
Insumo	10599	ORSE	Protetor solar fps 30 com 120ml	Material		un	0,0018000	18,00	0,03
Insumo	10761	ORSE	Refeição - café da manhã (café com leite e dois pães com manteiga)	Serviços		un	0,1018000	5,00	0,50
Insumo	00012892/SINAPI	ORSE	Luva raspa de couro, cano curto (punho *7* cm)	Material		par	0,0023000	10,87	0,02
Insumo	00012893/SINAPI	ORSE	Bota de seguranca com biqueira de aço e colarinho acolchoado	Material		par	0,0008000	73,93	0,05
Insumo	00012894/SINAPI	ORSE	Capa para chuva em pvc com forro de poliester, com capuz (amarela ou azul)	Material		un	0,0002000	20,11	0,00
Insumo	00012895/SINAPI	ORSE	Capacete de seguranca aba frontal com suspensao de polietileno, sem jugular (classe b)	Material		un	0,0006000	13,50	0,00
				MO sem LS =>	0,00	LS =>	0,00	MO com LS =>	0,00
				Valor do BDI =>	0,00		Valor com BDI =>		3,71
	Código	Banco	Descrição	Tipo		Und	Quant.	Valor Unit	Total
Composição	10551	ORSE	Encargos Complementares - Carpinteiro	Provisórios		h	1,0000000	3,82	3,82
Insumo	158	ORSE	Almoço (Participação do empregador)	Material		un	0,1018000	14,00	1,42
Insumo	941	ORSE	Fardamento com mangas curta	Material		un	0,0015000	194,68	0,29
Insumo	1651	ORSE	Óculos branco proteçãoProtetor auricular	Material		pr	0,0007000	7,00	0,00
Insumo	2378	ORSE	Vale transporte	Material		un	0,0654000	4,50	0,29
Insumo	10362	ORSE	Seguro de vida e acidente em grupo	Serviços		un	0,0045000	12,54	0,05
Insumo	10492	ORSE	Cesta Básica	Material		un	0,0045000	205,00	0,92
Insumo	10517	ORSE	Exames admissionais/demissionais (checkup)	Serviços		cj	0,0004000	300,00	0,12

SECRETARIA DO
TRABALHO E
EMPREGO - SETRE



Insumo	10577	ORSE	Serrote 40cm	Material		un	0,0001000	36,00	0,00
Insumo	10578	ORSE	Formão grande	Material		un	0,0002000	15,15	0,00
Insumo	10579	ORSE	Chave de fenda chata 30 cm	Material		un	0,0002000	26,89	0,00
Insumo	10596	ORSE	Protetor auricular	Material		un	0,0045000	4,85	0,02
Insumo	10599	ORSE	Protetor solar fps 30 com 120ml	Material		un	0,0018000	18,00	0,03
Insumo	10761	ORSE	Refeição - café da manhã (café com leite e dois pães com manteiga)	Serviços		un	0,1018000	5,00	0,50
Insumo	11244	ORSE	Martelo com unha	Material		un	0,0002000	48,95	0,00
Insumo	11248	ORSE	Furadeira e Parafusadeira elétrica Bosch ou Similar profissional	Equipamento		un	0,0001000	246,00	0,02
Insumo	11249	ORSE	Serra circular elétrica portatil	Equipamento		un	0,0001000	979,65	0,09
Insumo	00012892/SINAPI	ORSE	Luva raspa de couro, cano curto (punho *7* cm)	Material		par	0,0023000	10,87	0,02
Insumo	00012893/SINAPI	ORSE	Bota de segurança com biqueira de aço e colarinho acolchoado	Material		par	0,0007000	73,93	0,05
Insumo	00012894/SINAPI	ORSE	Capa para chuva em pvc com forro de poliester, com capuz (amarela ou azul)	Material		un	0,0002000	20,11	0,00
Insumo	00012895/SINAPI	ORSE	Capacete de segurança aba frontal com suspensao de polietileno, sem jugular (classe b)	Material		un	0,0006000	13,50	0,00
				MO sem LS =>	0,00	LS =>	0,00	MO com LS =>	0,00
				Valor do BDI =>	0,00		Valor com BDI =>		3,82
	Código	Banco	Descrição	Tipo		Und	Quant.	Valor Unit	Total
Composição	10554	ORSE	Encargos Complementares - Encanador	Provisórios		h	1,0000000	3,80	3,80
Insumo	158	ORSE	Almoço (Participação do empregador)	Material		un	0,1018000	14,00	1,42
Insumo	941	ORSE	Fardamento com mangas curta	Material		un	0,0015000	194,68	0,29
Insumo	1651	ORSE	Óculos branco proteçãoProtetor auricular	Material		pr	0,0008000	7,00	0,00
Insumo	2378	ORSE	Vale transporte	Material		un	0,0654000	4,50	0,29
Insumo	10362	ORSE	Seguro de vida e acidente em grupo	Serviços		un	0,0045000	12,54	0,05

SECRETARIA DO
TRABALHO E
EMPREGO - SETRE



Insumo	10492	ORSE	Cesta Básica	Material		un	0,0045000	205,00	0,92
Insumo	10517	ORSE	Exames admissionais/demissionais (checkup)	Serviços		cj	0,0004000	300,00	0,12
Insumo	10592	ORSE	Lima chata 12"	Material		un	0,0001000	38,39	0,00
Insumo	10593	ORSE	Praio simples 30cm	Material		un	0,0001000	19,57	0,00
Insumo	10596	ORSE	Protetor auricular	Material		un	0,0045000	4,85	0,02
Insumo	10599	ORSE	Protetor solar fps 30 com 120ml	Material		un	0,0018000	18,00	0,03
Insumo	10761	ORSE	Refeição - café da manhã (café com leite e dois pães com manteiga)	Serviços		un	0,1018000	5,00	0,50
Insumo	11253	ORSE	Tarracha para tubos PVC de 1/2"	Material		un	0,0011000	33,00	0,03
Insumo	11254	ORSE	Tarracha para tubos PVC de 3/4"	Material		un	0,0007000	27,49	0,01
Insumo	11255	ORSE	Tarracha para tubos PVC de 1"	Material		un	0,0006000	49,00	0,02
Insumo	11256	ORSE	Tarracha para tubos PVC de 1 1/2"	Material		un	0,0004000	60,00	0,02
Insumo	11257	ORSE	Tarracha para tubos PVC de 1 1/4"	Material		un	0,0004000	32,30	0,01
Insumo	00012892/SINAPI	ORSE	Luva raspa de couro, cano curto (punho *7* cm)	Material		par	0,0023000	10,87	0,02
Insumo	00012893/SINAPI	ORSE	Bota de seguranca com biqueira de aço e colarinho acolchoado	Material		par	0,0008000	73,93	0,05
Insumo	00012894/SINAPI	ORSE	Capa para chuva em pvc com forro de poliester, com capuz (amarela ou azul)	Material		un	0,0002000	20,11	0,00
Insumo	00012895/SINAPI	ORSE	Capacete de seguranca aba frontal com suspensao de polietileno, sem jugular (classe b)	Material		un	0,0006000	13,50	0,00
				MO sem LS =>	0,00	LS =>	0,00	MO com LS =>	0,00
				Valor do BDI =>	0,00		Valor com BDI =>		3,80
	Código	Banco	Descrição	Tipo		Und	Quant.	Valor Unit	Total
Composição	10550	ORSE	Encargos Complementares - Pedreiro	Provisórios		h	1,0000000	3,74	3,74
Insumo	10517	ORSE	Exames admissionais/demissionais (checkup)	Serviços		cj	0,0004000	300,00	0,12
Insumo	10596	ORSE	Protetor auricular	Material		un	0,0045000	4,85	0,02

SECRETARIA DO
TRABALHO E
EMPREGO - SETRE



Insumo	10599	ORSE	Protetor solar fps 30 com 120ml	Material	un	0,0018000	18,00	0,03
Insumo	10761	ORSE	Refeição - café da manhã (café com leite e dois pães com manteiga)	Serviços	un	0,1018000	5,00	0,50
Insumo	10789	ORSE	Nível de bolha de madeira	Material	un	0,0002000	15,40	0,00
Insumo	10790	ORSE	Prumo de face	Material	un	0,0001000	25,95	0,00
Insumo	11243	ORSE	Martelo sem unha	Material	un	0,0001000	28,00	0,00
Insumo	11245	ORSE	Desempoladeira de madeira 12x22	Material	un	0,0007000	11,60	0,00
Insumo	11246	ORSE	Escala métrica de bambú	Material	Un	0,0007000	10,22	0,00
Insumo	11247	ORSE	Serra mármore	Material	un	0,0001000	327,80	0,03
Insumo	11264	ORSE	Marreta de 1/2 kg com cabo	Material	un	0,0002000	13,52	0,00
Insumo	11265	ORSE	Martelo de borracha com cabo	Material	un	0,0004000	18,75	0,00
Insumo	00012892/SINAPI	ORSE	Luva raspa de couro, cano curto (punho *7* cm)	Material	par	0,0023000	10,87	0,02
Insumo	00012893/SINAPI	ORSE	Bota de segurança com biqueira de aço e colarinho acolchoado	Material	par	0,0008000	73,93	0,05
Insumo	00012894/SINAPI	ORSE	Capa para chuva em pvc com forro de poliéster, com capuz (amarela ou azul)	Material	un	0,0002000	20,11	0,00
Insumo	00012895/SINAPI	ORSE	Capacete de segurança aba frontal com suspensao de polietileno, sem jugular (classe b)	Material	un	0,0006000	13,50	0,00
Insumo	10362	ORSE	Seguro de vida e acidente em grupo	Serviços	un	0,0045000	12,54	0,05
Insumo	10492	ORSE	Cesta Básica	Material	un	0,0045000	205,00	0,92
Insumo	158	ORSE	Almoço (Participação do empregador)	Material	un	0,1018000	14,00	1,42
Insumo	941	ORSE	Fardamento com mangas curta	Material	un	0,0015000	194,68	0,29
Insumo	1651	ORSE	Óculos branco proteçãoProtetor auricular	Material	pr	0,0008000	7,00	0,00
Insumo	2378	ORSE	Vale transporte	Material	un	0,0654000	4,50	0,29
Insumo	4174	ORSE	Desempenadeira de aço lisa, cabo madeira, ref:143, Atlas ou similar	Material	un	0,0005000	12,00	0,00

Insumo	4722	ORSE	Colher de pedreiro	Material		un	0,0004000	18,80	0,00
Insumo	10282	ORSE	Regua de alumínio c/ 2,00m (para pedreiro)	Material		un	0,0002000	44,00	0,00
				MO sem LS =>	0,00	LS =>	0,00	MO com LS =>	0,00
				Valor do BDI =>	0,00		Valor com BDI =>		3,74
	Código	Banco	Descrição	Tipo		Und	Quant.	Valor Unit	Total
Composição	10549	ORSE	Encargos Complementares - Servente	Provisórios		h	1,0000000	3,87	3,87
Insumo	158	ORSE	Almoço (Participação do empregador)	Material		un	0,1018000	14,00	1,42
Insumo	941	ORSE	Fardamento com mangas curta	Material		un	0,0015000	194,68	0,29
Insumo	1651	ORSE	Óculos branco proteçãoProtetor auricular	Material		pr	0,0008000	7,00	0,00
Insumo	2378	ORSE	Vale transporte	Material		un	0,0941000	4,50	0,42
Insumo	4728	ORSE	Talhadeira chata 10"	Material		un	0,0003000	18,58	0,00
Insumo	4729	ORSE	Marreta 1 kg com cabo	Material		un	0,0001000	37,80	0,00
Insumo	10362	ORSE	Seguro de vida e acidente em grupo	Serviços		un	0,0045000	12,54	0,05
Insumo	10492	ORSE	Cesta Básica	Material		un	0,0045000	205,00	0,92
Insumo	10517	ORSE	Exames admissionais/demissionais (checkup)	Serviços		cj	0,0004000	300,00	0,12
Insumo	10596	ORSE	Protetor auricular	Material		un	0,0045000	4,85	0,02
Insumo	10599	ORSE	Protetor solar fps 30 com 120ml	Material		un	0,0018000	18,00	0,03
Insumo	10761	ORSE	Refeição - café da manhã (café com leite e dois pães com manteiga)	Serviços		un	0,1018000	5,00	0,50
Insumo	10788	ORSE	Pá quadrada	Material		un	0,0002000	36,90	0,00
Insumo	00002711/SINAPI	ORSE	Carrinho de mao de aco capacidade 50 a 60 l, pneu com camara	Material		un	0,0002000	185,23	0,03
Insumo	00012892/SINAPI	ORSE	Luva raspa de couro, cano curto (punho *7* cm)	Material		par	0,0023000	10,87	0,02
Insumo	00012893/SINAPI	ORSE	Bota de seguranca com biqueira de aco e colarinho acolchoado	Material		par	0,0008000	73,93	0,05

SECRETARIA DO
TRABALHO E
EMPREGO - SETRE



Insumo	00012894/SINAPI	ORSE	Capa para chuva em pvc com forro de poliester, com capuz (amarela ou azul)	Material		un	0,0002000	20,11	0,00
Insumo	00012895/SINAPI	ORSE	Capacete de seguranca aba frontal com suspensao de polietileno, sem jugular (classe b)	Material		un	0,0006000	13,50	0,00
				MO sem LS ==>	0,00	LS ==>	0,00	MO com LS ==>	0,00
				Valor do BDI ==>	0,00		Valor com BDI ==>		3,87
	Código	Banco	Descrição	Tipo		Und	Quant.	Valor Unit	Total
Composição	2497	ORSE	Escavação manual de vala ou cava em material de 1ª categoria, profundidade até 1,50m	Escavação Manual em Área Urbana		m³	1,0000000	55,35	55,35
Composição Auxiliar	10549	ORSE	Encargos Complementares - Servente	Provisórios		h	3,0000000	3,87	11,61
Insumo	00006111/SINAPI	ORSE	Servente de obras (horista)	Mão de Obra		h	3,0000000	14,58	43,74
				MO sem LS ==>	43,74	LS ==>	0,00	MO com LS ==>	43,74
				Valor do BDI ==>	0,00		Valor com BDI ==>		55,35
	Código	Banco	Descrição	Tipo		Und	Quant.	Valor Unit	Total
Composição	92272	SINAPI	FABRICAÇÃO DE ESCORAS DE VIGA DO TIPO GARFO, EM MADEIRA. AF_09/2020	Fôrmas para Estruturas de Concreto Armado		M	1,0000000	42,85	42,85
Composição Auxiliar	88239	SINAPI	AJUDANTE DE CARPINTEIRO COM ENCARGOS COMPLEMENTARES	Livro SINAPI: Cálculos e Parâmetros		H	0,0320000	22,20	0,71
Composição Auxiliar	88262	SINAPI	CARPINTEIRO DE FORMAS COM ENCARGOS COMPLEMENTARES	Livro SINAPI: Cálculos e Parâmetros		H	0,0830000	26,97	2,23
Composição Auxiliar	91692	SINAPI	SERRA CIRCULAR DE BANCADA COM MOTOR ELÉTRICO POTÊNCIA DE 5HP, COM COIFA PARA DISCO 10" - CHP DIURNO. AF_08/2015	Custos Horários Produtivo e Improdutivo dos Equipamentos		CHP	0,0220000	28,81	0,63
Composição Auxiliar	91693	SINAPI	SERRA CIRCULAR DE BANCADA COM MOTOR ELÉTRICO POTÊNCIA DE 5HP, COM COIFA PARA DISCO 10" - CHI DIURNO. AF_08/2015	Custos Horários Produtivo e Improdutivo dos Equipamentos		CHI	0,0880000	27,26	2,39
Insumo	00001345	SINAPI	CHAPA/PAINEL DE MADEIRA COMPENSADA PLASTIFICADA (MADEIRITE PLASTIFICADO) PARA FORMA DE CONCRETO, DE 2200 X 1100 MM, E = *17* MM	Material		m²	0,1360000	99,96	13,59
Insumo	00004491	SINAPI	PONTALETE *7,5 X 7,5* CM EM PINUS, MISTA OU EQUIVALENTE DA REGIAO - BRUTA	Material		M	2,3420000	9,85	23,06
Insumo	00005068	SINAPI	PREGO DE ACO POLIDO COM CABECA 17 X 21 (2 X 11)	Material		KG	0,0120000	20,34	0,24
				MO sem LS ==>	4,58	LS ==>	0,00	MO com LS ==>	4,58
				Valor do BDI ==>	0,00		Valor com BDI ==>		42,85
	Código	Banco	Descrição	Tipo		Und	Quant.	Valor Unit	Total

Composição	92268	SINAPI	FABRICAÇÃO DE FÔRMA PARA LAJES, EM CHAPA DE MADEIRA COMPENSADA PLASTIFICADA, E = 18 MM. AF_09/2020	Fôrmas para Estruturas de Concreto Armado		m²	1,0000000	105,92	105,92
Composição Auxiliar	88239	SINAPI	AJUDANTE DE CARPINTEIRO COM ENCARGOS COMPLEMENTARES	Livro SINAPI: Cálculos e Parâmetros		H	0,0050000	22,20	0,11
Composição Auxiliar	88262	SINAPI	CARPINTEIRO DE FORMAS COM ENCARGOS COMPLEMENTARES	Livro SINAPI: Cálculos e Parâmetros		H	0,0050000	26,97	0,13
Composição Auxiliar	91692	SINAPI	SERRA CIRCULAR DE BANCADA COM MOTOR ELÉTRICO POTÊNCIA DE 5HP, COM COIFA PARA DISCO 10" - CHP DIURNO. AF_08/2015	Custos Horários Produtivo e Improdutivo dos Equipamentos		CHP	0,0050000	28,81	0,14
Composição Auxiliar	91693	SINAPI	SERRA CIRCULAR DE BANCADA COM MOTOR ELÉTRICO POTÊNCIA DE 5HP, COM COIFA PARA DISCO 10" - CHI DIURNO. AF_08/2015	Custos Horários Produtivo e Improdutivo dos Equipamentos		CHI	0,0220000	27,26	0,59
Insumo	00001345	SINAPI	CHAPA/PAINEL DE MADEIRA COMPENSADA PLASTIFICADA (MADEIRITE PLASTIFICADO) PARA FORMA DE CONCRETO, DE 2200 X 1100 MM, E = *17* MM	Material		m²	1,0500000	99,96	104,95
				MO sem LS =>	0,74	LS =>	0,00	MO com LS =>	0,74
				Valor do BDI =>	0,00		Valor com BDI =>		105,92
	Código	Banco	Descrição	Tipo		Und	Quant.	Valor Unit	Total
Composição	92267	SINAPI	FABRICAÇÃO DE FÔRMA PARA LAJES, EM CHAPA DE MADEIRA COMPENSADA RESINADA, E = 17 MM. AF_09/2020	Fôrmas para Estruturas de Concreto Armado		m²	1,0000000	62,95	62,95
Composição Auxiliar	88239	SINAPI	AJUDANTE DE CARPINTEIRO COM ENCARGOS COMPLEMENTARES	Livro SINAPI: Cálculos e Parâmetros		H	0,0050000	22,20	0,11
Composição Auxiliar	88262	SINAPI	CARPINTEIRO DE FORMAS COM ENCARGOS COMPLEMENTARES	Livro SINAPI: Cálculos e Parâmetros		H	0,0050000	26,97	0,13
Composição Auxiliar	91692	SINAPI	SERRA CIRCULAR DE BANCADA COM MOTOR ELÉTRICO POTÊNCIA DE 5HP, COM COIFA PARA DISCO 10" - CHP DIURNO. AF_08/2015	Custos Horários Produtivo e Improdutivo dos Equipamentos		CHP	0,0050000	28,81	0,14
Composição Auxiliar	91693	SINAPI	SERRA CIRCULAR DE BANCADA COM MOTOR ELÉTRICO POTÊNCIA DE 5HP, COM COIFA PARA DISCO 10" - CHI DIURNO. AF_08/2015	Custos Horários Produtivo e Improdutivo dos Equipamentos		CHI	0,0220000	27,26	0,59
Insumo	00001358	SINAPI	CHAPA/PAINEL DE MADEIRA COMPENSADA RESINADA (MADEIRITE RESINADO ROSA) PARA FORMA DE CONCRETO, DE 2200 X 1100 MM, E = 17 MM	Material		m²	1,0500000	59,03	61,98
				MO sem LS =>	0,74	LS =>	0,00	MO com LS =>	0,74
				Valor do BDI =>	0,00		Valor com BDI =>		62,95
	Código	Banco	Descrição	Tipo		Und	Quant.	Valor Unit	Total

Composição	92264	SINAPI	FABRICAÇÃO DE FÔRMA PARA PILARES E ESTRUTURAS SIMILARES, EM CHAPA DE MADEIRA COMPENSADA PLASTIFICADA, E = 18 MM. AF_09/2020	Fôrmas para Estruturas de Concreto Armado		m²	1,0000000	238,40	238,40
Composição Auxiliar	88239	SINAPI	AJUDANTE DE CARPINTEIRO COM ENCARGOS COMPLEMENTARES	Livro SINAPI: Cálculos e Parâmetros		H	0,2500000	22,20	5,55
Composição Auxiliar	88262	SINAPI	CARPINTEIRO DE FORMAS COM ENCARGOS COMPLEMENTARES	Livro SINAPI: Cálculos e Parâmetros		H	1,1800000	26,97	31,82
Composição Auxiliar	91692	SINAPI	SERRA CIRCULAR DE BANCADA COM MOTOR ELÉTRICO POTÊNCIA DE 5HP, COM COIFA PARA DISCO 10" - CHP DIURNO. AF_08/2015	Custos Horários Produtivo e Improdutivo dos Equipamentos		CHP	0,0630000	28,81	1,81
Composição Auxiliar	91693	SINAPI	SERRA CIRCULAR DE BANCADA COM MOTOR ELÉTRICO POTÊNCIA DE 5HP, COM COIFA PARA DISCO 10" - CHI DIURNO. AF_08/2015	Custos Horários Produtivo e Improdutivo dos Equipamentos		CHI	0,2550000	27,26	6,95
Insumo	00001345	SINAPI	CHAPA/PAINEL DE MADEIRA COMPENSADA PLASTIFICADA (MADEIRITE PLASTIFICADO) PARA FORMA DE CONCRETO, DE 2200 X 1100 MM, E = *17* MM	Material		m²	1,3360000	99,96	133,54
Insumo	00004491	SINAPI	PONTELETE *7,5 X 7,5* CM EM PINUS, MISTA OU EQUIVALENTE DA REGIAO - BRUTA	Material		M	2,3080000	9,85	22,73
Insumo	00004517	SINAPI	SARRAFO *2,5 X 7,5* CM EM PINUS, MISTA OU EQUIVALENTE DA REGIAO - BRUTA	Material		M	9,2370000	3,44	31,77
Insumo	00005068	SINAPI	PREGO DE ACO POLIDO COM CABECA 17 X 21 (2 X 11)	Material		KG	0,2080000	20,34	4,23
				MO sem LS =>	35,09	LS =>	0,00	MO com LS =>	35,09
				Valor do BDI =>	0,00		Valor com BDI =>		238,40
	Código	Banco	Descrição	Tipo		Und	Quant.	Valor Unit	Total
Composição	92263	SINAPI	FABRICAÇÃO DE FÔRMA PARA PILARES E ESTRUTURAS SIMILARES, EM CHAPA DE MADEIRA COMPENSADA RESINADA, E = 17 MM. AF_09/2020	Fôrmas para Estruturas de Concreto Armado		m²	1,0000000	183,72	183,72
Composição Auxiliar	88239	SINAPI	AJUDANTE DE CARPINTEIRO COM ENCARGOS COMPLEMENTARES	Livro SINAPI: Cálculos e Parâmetros		H	0,2500000	22,20	5,55
Composição Auxiliar	88262	SINAPI	CARPINTEIRO DE FORMAS COM ENCARGOS COMPLEMENTARES	Livro SINAPI: Cálculos e Parâmetros		H	1,1800000	26,97	31,82
Composição Auxiliar	91692	SINAPI	SERRA CIRCULAR DE BANCADA COM MOTOR ELÉTRICO POTÊNCIA DE 5HP, COM COIFA PARA DISCO 10" - CHP DIURNO. AF_08/2015	Custos Horários Produtivo e Improdutivo dos Equipamentos		CHP	0,0630000	28,81	1,81
Composição Auxiliar	91693	SINAPI	SERRA CIRCULAR DE BANCADA COM MOTOR ELÉTRICO POTÊNCIA DE 5HP, COM COIFA PARA DISCO 10" - CHI DIURNO. AF_08/2015	Custos Horários Produtivo e Improdutivo dos Equipamentos		CHI	0,2550000	27,26	6,95

Insumo	00001358	SINAPI	CHAPA/PAINEL DE MADEIRA COMPENSADA RESINADA (MADEIRITE RESINADO ROSA) PARA FORMA DE CONCRETO, DE 2200 X 1100 MM, E = 17 MM	Material		m²	1,3360000	59,03	78,86
Insumo	00004491	SINAPI	PONTALETE *7,5 X 7,5* CM EM PINUS, MISTA OU EQUIVALENTE DA REGIAO - BRUTA	Material		M	2,3080000	9,85	22,73
Insumo	00004517	SINAPI	SARRAFO *2,5 X 7,5* CM EM PINUS, MISTA OU EQUIVALENTE DA REGIAO - BRUTA	Material		M	9,2370000	3,44	31,77
Insumo	00005068	SINAPI	PREGO DE ACO POLIDO COM CABECA 17 X 21 (2 X 11)	Material		KG	0,2080000	20,34	4,23
				MO sem LS =>	35,09	LS =>	0,00	MO com LS =>	35,09
				Valor do BDI =>	0,00		Valor com BDI =>		183,72
	Código	Banco	Descrição	Tipo		Und	Quant.	Valor Unit	Total
Composição	92266	SINAPI	FABRICAÇÃO DE FÔRMA PARA VIGAS, EM CHAPA DE MADEIRA COMPENSADA PLASTIFICADA, E = 18 MM. AF_09/2020	Fôrmas para Estruturas de Concreto Armado		m²	1,0000000	180,26	180,26
Composição Auxiliar	88239	SINAPI	AJUDANTE DE CARPINTEIRO COM ENCARGOS COMPLEMENTARES	Livro SINAPI: Cálculos e Parâmetros		H	0,2020000	22,20	4,48
Composição Auxiliar	88262	SINAPI	CARPINTEIRO DE FORMAS COM ENCARGOS COMPLEMENTARES	Livro SINAPI: Cálculos e Parâmetros		H	0,9110000	26,97	24,56
Composição Auxiliar	91692	SINAPI	SERRA CIRCULAR DE BANCADA COM MOTOR ELÉTRICO POTÊNCIA DE 5HP, COM COIFA PARA DISCO 10" - CHP DIURNO. AF_08/2015	Custos Horários Produtivo e Improdutivo dos Equipamentos		CHP	0,0500000	28,81	1,44
Composição Auxiliar	91693	SINAPI	SERRA CIRCULAR DE BANCADA COM MOTOR ELÉTRICO POTÊNCIA DE 5HP, COM COIFA PARA DISCO 10" - CHI DIURNO. AF_08/2015	Custos Horários Produtivo e Improdutivo dos Equipamentos		CHI	0,2370000	27,26	6,46
Insumo	00001345	SINAPI	CHAPA/PAINEL DE MADEIRA COMPENSADA PLASTIFICADA (MADEIRITE PLASTIFICADO) PARA FORMA DE CONCRETO, DE 2200 X 1100 MM, E = *17* MM	Material		m²	1,1460000	99,96	114,55
Insumo	00004491	SINAPI	PONTALETE *7,5 X 7,5* CM EM PINUS, MISTA OU EQUIVALENTE DA REGIAO - BRUTA	Material		M	0,1660000	9,85	1,63
Insumo	00004517	SINAPI	SARRAFO *2,5 X 7,5* CM EM PINUS, MISTA OU EQUIVALENTE DA REGIAO - BRUTA	Material		M	6,9520000	3,44	23,91
Insumo	00005068	SINAPI	PREGO DE ACO POLIDO COM CABECA 17 X 21 (2 X 11)	Material		KG	0,1590000	20,34	3,23
				MO sem LS =>	28,13	LS =>	0,00	MO com LS =>	28,13
				Valor do BDI =>	0,00		Valor com BDI =>		180,26
	Código	Banco	Descrição	Tipo		Und	Quant.	Valor Unit	Total
Composição	92265	SINAPI	FABRICAÇÃO DE FÔRMA PARA VIGAS, EM CHAPA DE MADEIRA COMPENSADA RESINADA, E = 17 MM. AF_09/2020	Fôrmas para Estruturas de Concreto Armado		m²	1,0000000	133,35	133,35

Composição Auxiliar	88239	SINAPI	AJUDANTE DE CARPINTEIRO COM ENCARGOS COMPLEMENTARES	Livro SINAPI: Cálculos e Parâmetros		H	0,2020000	22,20	4,48
Composição Auxiliar	88262	SINAPI	CARPINTEIRO DE FORMAS COM ENCARGOS COMPLEMENTARES	Livro SINAPI: Cálculos e Parâmetros		H	0,9110000	26,97	24,56
Composição Auxiliar	91692	SINAPI	SERRA CIRCULAR DE BANCADA COM MOTOR ELÉTRICO POTÊNCIA DE 5HP, COM COIFA PARA DISCO 10" - CHP DIURNO. AF_08/2015	Custos Horários Produtivo e Improdutivo dos Equipamentos		CHP	0,0500000	28,81	1,44
Composição Auxiliar	91693	SINAPI	SERRA CIRCULAR DE BANCADA COM MOTOR ELÉTRICO POTÊNCIA DE 5HP, COM COIFA PARA DISCO 10" - CHI DIURNO. AF_08/2015	Custos Horários Produtivo e Improdutivo dos Equipamentos		CHI	0,2370000	27,26	6,46
Insumo	00001358	SINAPI	CHAPA/PAINEL DE MADEIRA COMPENSADA RESINADA (MADEIRITE RESINADO ROSA) PARA FORMA DE CONCRETO, DE 2200 X 1100 MM, E = 17 MM	Material		m²	1,1460000	59,03	67,64
Insumo	00004491	SINAPI	PONTALETE *7,5 X 7,5* CM EM PINUS, MISTA OU EQUIVALENTE DA REGIAO - BRUTA	Material		M	0,1660000	9,85	1,63
Insumo	00004517	SINAPI	SARRAFO *2,5 X 7,5* CM EM PINUS, MISTA OU EQUIVALENTE DA REGIAO - BRUTA	Material		M	6,9520000	3,44	23,91
Insumo	00005068	SINAPI	PREGO DE ACO POLIDO COM CABECA 17 X 21 (2 X 11)	Material		KG	0,1590000	20,34	3,23
				MO sem LS =>	28,13	LS =>	0,00	MO com LS =>	28,13
				Valor do BDI =>	0,00		Valor com BDI =>		133,35
	Código	Banco	Descrição	Tipo		Und	Quant.	Valor Unit	Total
Composição	96542	SINAPI	FABRICAÇÃO, MONTAGEM E DESMONTAGEM DE FÔRMA PARA VIGA BALDRAME, EM CHAPA DE MADEIRA COMPENSADA RESINADA, E=17 MM, 4 UTILIZAÇÕES. AF_01/2024	Fundações Rasas (Blocos, Sapatas, Vigas Baldrame)		m²	1,0000000	98,36	98,36
Composição Auxiliar	88239	SINAPI	AJUDANTE DE CARPINTEIRO COM ENCARGOS COMPLEMENTARES	Livro SINAPI: Cálculos e Parâmetros		H	0,7310000	22,20	16,22
Composição Auxiliar	88262	SINAPI	CARPINTEIRO DE FORMAS COM ENCARGOS COMPLEMENTARES	Livro SINAPI: Cálculos e Parâmetros		H	1,7180000	26,97	46,33
Composição Auxiliar	91692	SINAPI	SERRA CIRCULAR DE BANCADA COM MOTOR ELÉTRICO POTÊNCIA DE 5HP, COM COIFA PARA DISCO 10" - CHP DIURNO. AF_08/2015	Custos Horários Produtivo e Improdutivo dos Equipamentos		CHP	0,0140000	28,81	0,40
Composição Auxiliar	91693	SINAPI	SERRA CIRCULAR DE BANCADA COM MOTOR ELÉTRICO POTÊNCIA DE 5HP, COM COIFA PARA DISCO 10" - CHI DIURNO. AF_08/2015	Custos Horários Produtivo e Improdutivo dos Equipamentos		CHI	0,0560000	27,26	1,52
Insumo	00001358	SINAPI	CHAPA/PAINEL DE MADEIRA COMPENSADA RESINADA (MADEIRITE RESINADO ROSA) PARA FORMA DE CONCRETO, DE 2200 X 1100 MM, E = 17 MM	Material		m²	0,3150000	59,03	18,59

Insumo	00002692	SINAPI	DESMOLDANTE PROTETOR PARA FORMAS DE MADEIRA, DE BASE OLEOSA EMULSIONADA EM AGUA	Material		L	0,0095500	10,72	0,10
Insumo	00004491	SINAPI	PONTELETE *7,5 X 7,5* CM EM PINUS, MISTA OU EQUIVALENTE DA REGIAO - BRUTA	Material		M	1,2180000	9,85	11,99
Insumo	00004517	SINAPI	SARRAFO *2,5 X 7,5* CM EM PINUS, MISTA OU EQUIVALENTE DA REGIAO - BRUTA	Material		M	0,7220000	3,44	2,48
Insumo	00005073	SINAPI	PREGO DE ACO POLIDO COM CABECA 17 X 24 (2 1/4 X 11)	Material		KG	0,0080000	20,74	0,16
Insumo	00020247	SINAPI	PREGO DE ACO POLIDO COM CABECA 15 X 15 (1 1/4 X 13)	Material		KG	0,0090000	22,53	0,20
Insumo	00040304	SINAPI	PREGO DE ACO POLIDO COM CABECA DUPLA 17 X 27 (2 1/2 X 11)	Material		KG	0,0150000	25,11	0,37
				MO sem LS =>	48,37	LS =>	0,00	MO com LS =>	48,37
				Valor do BDI =>	0,00		Valor com BDI =>		98,36
	Código	Banco	Descrição	Tipo		Und	Quant.	Valor Unit	Total
Composição	96533	SINAPI	FABRICAÇÃO, MONTAGEM E DESMONTAGEM DE FÔRMA PARA VIGA BALDRAME, EM MADEIRA SERRADA, E=25 MM, 2 UTILIZAÇÕES. AF_01/2024	Fundações Rasas (Blocos, Sapatas, Vigas Baldrame)		m²	1,0000000	99,79	99,79
Composição Auxiliar	88239	SINAPI	AJUDANTE DE CARPINTEIRO COM ENCARGOS COMPLEMENTARES	Livro SINAPI: Cálculos e Parâmetros		H	0,5030000	22,20	11,16
Composição Auxiliar	88262	SINAPI	CARPINTEIRO DE FORMAS COM ENCARGOS COMPLEMENTARES	Livro SINAPI: Cálculos e Parâmetros		H	1,1790000	26,97	31,79
Composição Auxiliar	91692	SINAPI	SERRA CIRCULAR DE BANCADA COM MOTOR ELÉTRICO POTÊNCIA DE 5HP, COM COIFA PARA DISCO 10" - CHP DIURNO. AF_08/2015	Custos Horários Produtivo e Improdutivo dos Equipamentos		CHP	0,0260000	28,81	0,74
Composição Auxiliar	91693	SINAPI	SERRA CIRCULAR DE BANCADA COM MOTOR ELÉTRICO POTÊNCIA DE 5HP, COM COIFA PARA DISCO 10" - CHI DIURNO. AF_08/2015	Custos Horários Produtivo e Improdutivo dos Equipamentos		CHI	0,1030000	27,26	2,80
Insumo	00002692	SINAPI	DESMOLDANTE PROTETOR PARA FORMAS DE MADEIRA, DE BASE OLEOSA EMULSIONADA EM AGUA	Material		L	0,0167000	10,72	0,17
Insumo	00004491	SINAPI	PONTELETE *7,5 X 7,5* CM EM PINUS, MISTA OU EQUIVALENTE DA REGIAO - BRUTA	Material		M	1,1660000	9,85	11,48
Insumo	00004517	SINAPI	SARRAFO *2,5 X 7,5* CM EM PINUS, MISTA OU EQUIVALENTE DA REGIAO - BRUTA	Material		M	1,0530000	3,44	3,62
Insumo	00005073	SINAPI	PREGO DE ACO POLIDO COM CABECA 17 X 24 (2 1/4 X 11)	Material		KG	0,0490000	20,74	1,01
Insumo	00006212	SINAPI	TABUA *2,5 X 30 CM EM PINUS, MISTA OU EQUIVALENTE DA REGIAO - BRUTA	Material		M	2,1860000	16,33	35,69

Insumo	00040304	SINAPI	PREGO DE ACO POLIDO COM CABECA DUPLA 17 X 27 (2 1/2 X 11)	Material		KG	0,0530000	25,11	1,33
				MO sem LS =>	34,97	LS =>	0,00	MO com LS =>	34,97
				Valor do BDI =>	0,00		Valor com BDI =>		99,79
	Código	Banco	Descrição	Tipo		Und	Quant.	Valor Unit	Total
Composição	91170	SINAPI	FIXAÇÃO DE TUBOS HORIZONTAIS DE PVC ÁGUA, PVC ESGOTO, PVC ÁGUA PLUVIAL, CPVC, PPR, COBRE OU AÇO, DIÂMETROS MENORES OU IGUAIS A 40 MM, COM ABRAÇADEIRA METÁLICA RÍGIDA TIPO U PERFIL 1 1/4", FIXADA EM PERFILADO EM LAJE. AF_09/2023_PS	Rasgos e Fixações		M	1,0000000	11,16	11,16
Composição Auxiliar	88248	SINAPI	AUXILIAR DE ENCANADOR OU BOMBEIRO HIDRÁULICO COM ENCARGOS COMPLEMENTARES	Livro SINAPI: Cálculos e Parâmetros		H	0,0480000	21,82	1,04
Composição Auxiliar	88267	SINAPI	ENCANADOR OU BOMBEIRO HIDRÁULICO COM ENCARGOS COMPLEMENTARES	Livro SINAPI: Cálculos e Parâmetros		H	0,2114000	26,67	5,63
Insumo	00000392	SINAPI	ABRACADEIRA EM ACO PARA AMARRACAO DE ELETRODUTOS, TIPO D, COM 1/2" E PARAFUSO DE FIXACAO	Material		UN	1,7857000	2,52	4,49
				MO sem LS =>	5,13	LS =>	0,00	MO com LS =>	5,13
				Valor do BDI =>	0,00		Valor com BDI =>		11,16
	Código	Banco	Descrição	Tipo		Und	Quant.	Valor Unit	Total
Composição	91173	SINAPI	FIXAÇÃO DE TUBOS VERTICAIS DE PVC ÁGUA, PVC ESGOTO, PVC ÁGUA PLUVIAL, CPVC, PPR, COBRE OU AÇO, DIÂMETROS MENORES OU IGUAIS A 40 MM, COM ABRAÇADEIRA METÁLICA RÍGIDA TIPO U PERFIL 1 1/4", FIXADA EM PERFILADO EM PAREDE. AF_09/2023_PS	Rasgos e Fixações		M	1,0000000	4,17	4,17
Composição Auxiliar	88248	SINAPI	AUXILIAR DE ENCANADOR OU BOMBEIRO HIDRÁULICO COM ENCARGOS COMPLEMENTARES	Livro SINAPI: Cálculos e Parâmetros		H	0,0179000	21,82	0,39
Composição Auxiliar	88267	SINAPI	ENCANADOR OU BOMBEIRO HIDRÁULICO COM ENCARGOS COMPLEMENTARES	Livro SINAPI: Cálculos e Parâmetros		H	0,0789000	26,67	2,10
Insumo	00000392	SINAPI	ABRACADEIRA EM ACO PARA AMARRACAO DE ELETRODUTOS, TIPO D, COM 1/2" E PARAFUSO DE FIXACAO	Material		UN	0,6667000	2,52	1,68
				MO sem LS =>	1,91	LS =>	0,00	MO com LS =>	1,91
				Valor do BDI =>	0,00		Valor com BDI =>		4,17
	Código	Banco	Descrição	Tipo		Und	Quant.	Valor Unit	Total
Composição	C1400	SEINFRA	FORMA DE TÁBUAS DE 1" DE 3A. P/FUNDAÇÕES UTIL. 5 X	FORMAS		m²	1,0000000	83,64	83,64
Insumo	I0041	SEINFRA	AJUDANTE DE CARPINTEIRO	Mão de Obra		H	1,3000000	21,10	27,43

SECRETARIA DO
TRABALHO E
EMPREGO - SETRE



Insumo	I0498	SEINFRA	CARPINTEIRO	Mão de Obra		H	1,3000000	26,86	34,91
Insumo	I0965	SEINFRA	DESMOLDANTE PARA FORMAS	Material		L	0,4000000	8,45	3,38
Insumo	I1728	SEINFRA	PREGO 18X27 (2.1/2" X 10) (APROXIMADAMENTE 198UN/KG)	Material		KG	0,1500000	14,20	2,13
Insumo	I1846	SEINFRA	SARRAFO DE 1"X4"	Material		M	0,5000000	6,05	3,02
Insumo	I1916	SEINFRA	TABUA DE 1" DE 3A. - L = 30cm	Material		M	1,0000000	12,77	12,77
				MO sem LS =>	62,34	LS =>	0,00	MO com LS =>	62,34
				Valor do BDI =>	0,00		Valor com BDI =>		83,64
	Código	Banco	Descrição	Tipo		Und	Quant.	Valor Unit	Total
Composição	116	ORSE	Forma Plana para estruturas, em compensado resinado de 12mm , 05 usos, inclusive escoramento - Revisada 07..2015	Formas		m²	1,0000000	81,93	81,93
Composição Auxiliar	10549	ORSE	Encargos Complementares - Servente	Provisórios		h	1,3500000	3,87	5,22
Composição Auxiliar	10551	ORSE	Encargos Complementares - Carpinteiro	Provisórios		h	0,9730000	3,82	3,71
Insumo	630	ORSE	Compensado resinado 12mm - Madeirit ou similar	Material		m²	0,2340000	44,17	10,33
Insumo	1569	ORSE	Madeira mista serrada (barrote) 6 x 6cm - 0,0036 m3/m (angelim, louro)	Material		m	1,2270000	6,69	8,20
Insumo	00001213/SINAPI	ORSE	Carpinteiro de formas para concreto (horista)	Mão de Obra		h	0,9730000	20,44	19,88
Insumo	00002692/SINAPI	ORSE	Desmoldante protetor para formas de madeira, de base oleosa emulsionada em agua	Material		l	0,0200000	9,31	0,18
Insumo	00004509/SINAPI	ORSE	Sarrafo *2,5 x 10* cm em pinus, mista ou equivalente da regioao - bruta	Material		m	1,0890000	5,66	6,16
Insumo	00005068/SINAPI	ORSE	Prego de aco polido com cabeca 17 x 21 (2 x 11)	Material		kg	0,0250000	16,90	0,42
Insumo	00005069/SINAPI	ORSE	Prego de aco polido com cabeca 17 x 27 (2 1/2 x 11)	Material		kg	0,1000000	17,22	1,72
Insumo	00006111/SINAPI	ORSE	Servente de obras (horista)	Mão de Obra		h	1,3500000	14,58	19,68
Insumo	00006193/SINAPI	ORSE	Tabua nao aparelhada *2,5 x 20* cm, em macaranduba/massaranduba, angelim ou equivalente da regioao - bruta	Material		m	0,1220000	14,72	1,79

SECRETARIA DO
TRABALHO E
EMPREGO - SETRE



Insumo	00043130/SINAPI	ORSE	Arame galvanizado 12 bwg, d = 2,76 mm (0,048 kg/m) ou 14 bwg, d = 2,11 mm (0,026 kg/m)	Material		kg	0,1500000	30,99	4,64
				MO sem LS =>	39,56	LS =>	0,00	MO com LS =>	39,56
				Valor do BDI =>	0,00		Valor com BDI =>		81,93
	Código	Banco	Descrição	Tipo		Und	Quant.	Valor Unit	Total
Composição	93282	SINAPI	GUINCHO ELÉTRICO DE COLUNA, CAPACIDADE 400 KG, COM MOTO FREIO, MOTOR TRIFÁSICO DE 1,25 CV - CHI DIURNO. AF_03/2016	Custos Horários Produtivo e Improdutivo dos Equipamentos		CHI	1,0000000	27,73	27,73
Composição Auxiliar	88295	SINAPI	OPERADOR DE GUINCHO COM ENCARGOS COMPLEMENTARES	Livro SINAPI: Cálculos e Parâmetros		H	1,0000000	27,27	27,27
Composição Auxiliar	93277	SINAPI	GUINCHO ELÉTRICO DE COLUNA, CAPACIDADE 400 KG, COM MOTO FREIO, MOTOR TRIFÁSICO DE 1,25 CV - DEPRECIAÇÃO. AF_03/2016	Depreciação, Juros, Impostos e Seguros, Manutenção e Materiais na Operação dos Equipamentos		H	1,0000000	0,38	0,38
Composição Auxiliar	93278	SINAPI	GUINCHO ELÉTRICO DE COLUNA, CAPACIDADE 400 KG, COM MOTO FREIO, MOTOR TRIFÁSICO DE 1,25 CV - JUROS. AF_03/2016	Depreciação, Juros, Impostos e Seguros, Manutenção e Materiais na Operação dos Equipamentos		H	1,0000000	0,08	0,08
				MO sem LS =>	21,83	LS =>	0,00	MO com LS =>	21,83
				Valor do BDI =>	0,00		Valor com BDI =>		27,73
	Código	Banco	Descrição	Tipo		Und	Quant.	Valor Unit	Total
Composição	93281	SINAPI	GUINCHO ELÉTRICO DE COLUNA, CAPACIDADE 400 KG, COM MOTO FREIO, MOTOR TRIFÁSICO DE 1,25 CV - CHP DIURNO. AF_03/2016	Custos Horários Produtivo e Improdutivo dos Equipamentos		CHP	1,0000000	28,93	28,93
Composição Auxiliar	88295	SINAPI	OPERADOR DE GUINCHO COM ENCARGOS COMPLEMENTARES	Livro SINAPI: Cálculos e Parâmetros		H	1,0000000	27,27	27,27
Composição Auxiliar	93277	SINAPI	GUINCHO ELÉTRICO DE COLUNA, CAPACIDADE 400 KG, COM MOTO FREIO, MOTOR TRIFÁSICO DE 1,25 CV - DEPRECIAÇÃO. AF_03/2016	Depreciação, Juros, Impostos e Seguros, Manutenção e Materiais na Operação dos Equipamentos		H	1,0000000	0,38	0,38
Composição Auxiliar	93278	SINAPI	GUINCHO ELÉTRICO DE COLUNA, CAPACIDADE 400 KG, COM MOTO FREIO, MOTOR TRIFÁSICO DE 1,25 CV - JUROS. AF_03/2016	Depreciação, Juros, Impostos e Seguros, Manutenção e Materiais na Operação dos Equipamentos		H	1,0000000	0,08	0,08
Composição Auxiliar	93279	SINAPI	GUINCHO ELÉTRICO DE COLUNA, CAPACIDADE 400 KG, COM MOTO FREIO, MOTOR TRIFÁSICO DE 1,25 CV - MANUTENÇÃO. AF_03/2016	Depreciação, Juros, Impostos e Seguros, Manutenção e Materiais na Operação dos Equipamentos		H	1,0000000	0,35	0,35
Composição Auxiliar	93280	SINAPI	GUINCHO ELÉTRICO DE COLUNA, CAPACIDADE 400 KG, COM MOTO FREIO, MOTOR TRIFÁSICO DE 1,25 CV - MATERIAIS NA OPERAÇÃO. AF_03/2016	Depreciação, Juros, Impostos e Seguros, Manutenção e Materiais na Operação dos Equipamentos		H	1,0000000	0,85	0,85
				MO sem LS =>	21,83	LS =>	0,00	MO com LS =>	21,83
				Valor do BDI =>	0,00		Valor com BDI =>		28,93

SECRETARIA DO
TRABALHO E
EMPREGO - SETRE



	Código	Banco	Descrição	Tipo		Und	Quant.	Valor Unit	Total
Composição	93277	SINAPI	GUINCHO ELÉTRICO DE COLUNA, CAPACIDADE 400 KG, COM MOTO FREIO, MOTOR TRIFÁSICO DE 1,25 CV - DEPRECIAÇÃO. AF_03/2016	Depreciação, Juros, Impostos e Seguros, Manutenção e Materiais na Operação dos Equipamentos		H	1,0000000	0,38	0,38
Insumo	00036487	SINAPI	GUINCHO ELETTRICO DE COLUNA, CAPACIDADE 400 KG, COM MOTO FREIO, MOTOR TRIFASICO DE 1,25 CV	Equipamento para Aquisição Permanente		UN	0,0000640	5.949,74	0,38
				MO sem LS =>	0,00	LS =>	0,00	MO com LS =>	0,00
				Valor do BDI =>	0,00		Valor com BDI =>		0,38
	Código	Banco	Descrição	Tipo		Und	Quant.	Valor Unit	Total
Composição	93278	SINAPI	GUINCHO ELÉTRICO DE COLUNA, CAPACIDADE 400 KG, COM MOTO FREIO, MOTOR TRIFÁSICO DE 1,25 CV - JUROS. AF_03/2016	Depreciação, Juros, Impostos e Seguros, Manutenção e Materiais na Operação dos Equipamentos		H	1,0000000	0,08	0,08
Insumo	00036487	SINAPI	GUINCHO ELETTRICO DE COLUNA, CAPACIDADE 400 KG, COM MOTO FREIO, MOTOR TRIFASICO DE 1,25 CV	Equipamento para Aquisição Permanente		UN	0,0000148	5.949,74	0,08
				MO sem LS =>	0,00	LS =>	0,00	MO com LS =>	0,00
				Valor do BDI =>	0,00		Valor com BDI =>		0,08
	Código	Banco	Descrição	Tipo		Und	Quant.	Valor Unit	Total
Composição	93279	SINAPI	GUINCHO ELÉTRICO DE COLUNA, CAPACIDADE 400 KG, COM MOTO FREIO, MOTOR TRIFÁSICO DE 1,25 CV - MANUTENÇÃO. AF_03/2016	Depreciação, Juros, Impostos e Seguros, Manutenção e Materiais na Operação dos Equipamentos		H	1,0000000	0,35	0,35
Insumo	00036487	SINAPI	GUINCHO ELETTRICO DE COLUNA, CAPACIDADE 400 KG, COM MOTO FREIO, MOTOR TRIFASICO DE 1,25 CV	Equipamento para Aquisição Permanente		UN	0,0000600	5.949,74	0,35
				MO sem LS =>	0,00	LS =>	0,00	MO com LS =>	0,00
				Valor do BDI =>	0,00		Valor com BDI =>		0,35
	Código	Banco	Descrição	Tipo		Und	Quant.	Valor Unit	Total
Composição	93280	SINAPI	GUINCHO ELÉTRICO DE COLUNA, CAPACIDADE 400 KG, COM MOTO FREIO, MOTOR TRIFÁSICO DE 1,25 CV - MATERIAIS NA OPERAÇÃO. AF_03/2016	Depreciação, Juros, Impostos e Seguros, Manutenção e Materiais na Operação dos Equipamentos		H	1,0000000	0,85	0,85
Insumo	00002705	SINAPI	ENERGIA ELETRICA ATE 2000 KWH INDUSTRIAL, SEM DEMANDA	Franquia		KWH	0,7800000	1,10	0,85
				MO sem LS =>	0,00	LS =>	0,00	MO com LS =>	0,00
				Valor do BDI =>	0,00		Valor com BDI =>		0,85
	Código	Banco	Descrição	Tipo		Und	Quant.	Valor Unit	Total
Composição	96985	SINAPI	HASTE DE ATERRAMENTO, DIÂMETRO 5/8", COM 3 METROS - FORNECIMENTO E INSTALAÇÃO. AF_08/2023	Sistema de Proteção contra Descargas Atmosféricas - SPDA		UN	1,0000000	85,62	85,62

Composição Auxiliar	88247	SINAPI	AUXILIAR DE ELETRICISTA COM ENCARGOS COMPLEMENTARES	Livro SINAPI: Cálculos e Parâmetros		H	0,2484000	22,81	5,66
Composição Auxiliar	88264	SINAPI	ELETRICISTA COM ENCARGOS COMPLEMENTARES	Livro SINAPI: Cálculos e Parâmetros		H	0,2484000	27,74	6,89
Insumo	00003379	SINAPI	HASTE DE ATERRAMENTO EM ACO COM 3,00 M DE COMPRIMENTO E DN = 5/8", REVESTIDA COM BAIXA CAMADA DE COBRE, SEM CONECTOR	Material		UN	1,0000000	73,07	73,07
				MO sem LS =>	9,24	LS =>	0,00	MO com LS =>	9,24
				Valor do BDI =>	0,00		Valor com BDI =>		85,62
	Código	Banco	Descrição	Tipo		Und	Quant.	Valor Unit	Total
Composição	92023	SINAPI	INTERRUPTOR SIMPLES (1 MÓDULO) COM 1 TOMADA DE EMBUTIR 2P+T 10 A, INCLUINDO SUPORTE E PLACA - FORNECIMENTO E INSTALAÇÃO. AF_03/2023	Instalações Elétricas - Eletrodutos Embutidos, Cabos, Caixas, Tomadas e Interruptores		UN	1,0000000	53,47	53,47
Composição Auxiliar	91946	SINAPI	SUPORTE PARAFUSADO COM PLACA DE ENCAIXE 4" X 2" MÉDIO (1,30 M DO PISO) PARA PONTO ELÉTRICO - FORNECIMENTO E INSTALAÇÃO. AF_03/2023	Instalações Elétricas - Eletrodutos Embutidos, Cabos, Caixas, Tomadas e Interruptores		UN	1,0000000	11,65	11,65
Composição Auxiliar	92022	SINAPI	INTERRUPTOR SIMPLES (1 MÓDULO) COM 1 TOMADA DE EMBUTIR 2P+T 10 A, SEM SUPORTE E SEM PLACA - FORNECIMENTO E INSTALAÇÃO. AF_03/2023	Instalações Elétricas - Eletrodutos Embutidos, Cabos, Caixas, Tomadas e Interruptores		UN	1,0000000	41,82	41,82
				MO sem LS =>	22,83	LS =>	0,00	MO com LS =>	22,83
				Valor do BDI =>	0,00		Valor com BDI =>		53,47
	Código	Banco	Descrição	Tipo		Und	Quant.	Valor Unit	Total
Composição	92022	SINAPI	INTERRUPTOR SIMPLES (1 MÓDULO) COM 1 TOMADA DE EMBUTIR 2P+T 10 A, SEM SUPORTE E SEM PLACA - FORNECIMENTO E INSTALAÇÃO. AF_03/2023	Instalações Elétricas - Eletrodutos Embutidos, Cabos, Caixas, Tomadas e Interruptores		UN	1,0000000	41,82	41,82
Composição Auxiliar	88247	SINAPI	AUXILIAR DE ELETRICISTA COM ENCARGOS COMPLEMENTARES	Livro SINAPI: Cálculos e Parâmetros		H	0,4860000	22,81	11,08
Composição Auxiliar	88264	SINAPI	ELETRICISTA COM ENCARGOS COMPLEMENTARES	Livro SINAPI: Cálculos e Parâmetros		H	0,4860000	27,74	13,48
Insumo	00038101	SINAPI	TOMADA 2P+T 10A, 250V (APENAS MODULO)	Material		UN	1,0000000	9,19	9,19
Insumo	00038112	SINAPI	INTERRUPTOR SIMPLES 10A, 250V (APENAS MODULO)	Material		UN	1,0000000	8,07	8,07
				MO sem LS =>	18,08	LS =>	0,00	MO com LS =>	18,08
				Valor do BDI =>	0,00		Valor com BDI =>		41,82
	Código	Banco	Descrição	Tipo		Und	Quant.	Valor Unit	Total

Composição	94559	SINAPI	JANELA DE AÇO TIPO BASCULANTE PARA VIDROS, COM BATENTE, FERRAGENS E PINTURA ANTICORROSIVA, EXCLUSIVE VIDROS, ACABAMENTO, ALIZAR E CONTRAMARCO, FIXAÇÃO COM ARGAMASSA. FORNECIMENTO E INSTALAÇÃO. AF_11/2024	Esquadrias - Janelas		m²	1,0000000	724,20	724,20
Composição Auxiliar	88309	SINAPI	PEDREIRO COM ENCARGOS COMPLEMENTARES	Livro SINAPI: Cálculos e Parâmetros		H	5,0978640	27,39	139,63
Composição Auxiliar	88316	SINAPI	SERVENTE COM ENCARGOS COMPLEMENTARES	Livro SINAPI: Cálculos e Parâmetros		H	2,5489320	21,71	55,33
Composição Auxiliar	88629	SINAPI	ARGAMASSA TRAÇO 1:3 (EM VOLUME DE CIMENTO E AREIA MÉDIA ÚMIDA), PREPARO MANUAL. AF_08/2019	Argamassas		m³	0,0210000	770,66	16,18
Insumo	00011190	SINAPI	JANELA BASCULANTE, ACO, COM BATENTE/REQUADRO, 60 X 60 CM (SEM VIDROS)	Material		UN	2,7780000	184,69	513,06
				MO sem LS =>	147,22	LS =>	0,00	MO com LS =>	147,22
				Valor do BDI =>	0,00		Valor com BDI =>		724,20
	Código	Banco	Descrição	Tipo		Und	Quant.	Valor Unit	Total
Composição	100665	SINAPI	JANELA DE MADEIRA (CEDRINHO/ANGELIM OU EQUIV.) DE ABRIR COM 4 FOLHAS (2 VENEZIANAS E 2 GUILHOTINAS), COM BATENTE, ALIZAR E FERRAGENS, EXCLUSIVE VIDROS, ACABAMENTO E CONTRAMARCO, FIXAÇÃO C/ PARAFUSO E ESPUMA - FORNECIMENTO E INSTALAÇÃO. AF_11/2024	Esquadrias - Janelas		m²	1,0000000	645,42	645,42
Composição Auxiliar	88261	SINAPI	CARPINTEIRO DE ESQUADRIA COM ENCARGOS COMPLEMENTARES	Livro SINAPI: Cálculos e Parâmetros		H	1,8444506	26,03	48,01
Composição Auxiliar	88316	SINAPI	SERVENTE COM ENCARGOS COMPLEMENTARES	Livro SINAPI: Cálculos e Parâmetros		H	0,9222253	21,71	20,02
Insumo	00003421	SINAPI	JANELA EM MADEIRA CEDRINHO/ ANGELIM COMERCIAL/ CURUPIXA/ CUMARU OU EQUIVALENTE DA REGIAO, CAIXA DO BATENTE/MARCO *10* CM, 2 FOLHAS DE ABRIR TIPO VENEZIANA E 2 FOLHAS GUILHOTINA PARA VIDRO, COM GUARNICAO/ALIZAR, COM FERRAGENS (SEM VIDRO E SEM ACABAMENTO)	Material		m²	1,0000000	498,04	498,04
Insumo	00004430	SINAPI	CAIBRO NAO APARELHADO *5 X 6* CM, EM MACARANDUBA/MASSARANDUBA, ANGELIM OU EQUIVALENTE DA REGIAO - BRUTA	Material		M	1,7258000	10,00	17,25
Insumo	00020017	SINAPI	GUARNICAO / ALIZAR / VISTA LISA EM MADEIRA MACICA, PARA PORTA, E = *1* CM, L = *5* CM, CEDRINHO / ANGELIM COMERCIAL / TAURI/ CURUPIXA / PEROBA / CUMARU OU EQUIVALENTE DA REGIAO	Material		M	3,4400000	7,27	25,00

SECRETARIA DO
TRABALHO E
EMPREGO - SETRE



Insumo	00038124	SINAPI	ESPUMA EXPANSIVA DE POLIURETANO, APLICACAO MANUAL - 500 ML	Material		UN	0,2200000	39,90	8,77
Insumo	00039961	SINAPI	SILICONE ACETICO USO GERAL INCOLOR 280 G	Material		UN	0,8014000	35,36	28,33
				MO sem LS =>	50,17	LS =>	0,00	MO com LS =>	50,17
				Valor do BDI =>	0,00		Valor com BDI =>		645,42
	Código	Banco	Descrição	Tipo		Und	Quant.	Valor Unit	Total
Composição	89726	SINAPI	JOELHO 45 GRAUS, PVC, SERIE NORMAL, ESGOTO PREDIAL, DN 40 MM, JUNTA SOLDÁVEL, FORNECIDO E INSTALADO EM RAMAL DE DESCARGA OU RAMAL DE ESGOTO SANITÁRIO. AF_08/2022	Instalações Prediais de Esgoto - Tubos e Conexões		UN	1,0000000	10,28	10,28
Composição Auxiliar	88248	SINAPI	AUXILIAR DE ENCANADOR OU BOMBEIRO HIDRÁULICO COM ENCARGOS COMPLEMENTARES	Livro SINAPI: Cálculos e Parâmetros		H	0,1270000	21,82	2,77
Composição Auxiliar	88267	SINAPI	ENCANADOR OU BOMBEIRO HIDRÁULICO COM ENCARGOS COMPLEMENTARES	Livro SINAPI: Cálculos e Parâmetros		H	0,1270000	26,67	3,38
Insumo	00000122	SINAPI	ADESIVO PLASTICO PARA PVC, FRASCO COM *850* GR	Material		UN	0,0099000	69,63	0,68
Insumo	00003516	SINAPI	JOELHO PVC, SOLDAVEL, BB, 45 GRAUS, DN 40 MM, PARA ESGOTO PREDIAL	Material		UN	1,0000000	2,26	2,26
Insumo	00020083	SINAPI	SOLUCAO PREPARADORA / LIMPADORA PARA PVC, FRASCO COM 1000 CM3	Material		UN	0,0150000	78,89	1,18
Insumo	00038383	SINAPI	LIXA D'AGUA EM FOLHA, COR PRETA, GRAO 100	Material		UN	0,0071000	2,15	0,01
				MO sem LS =>	4,63	LS =>	0,00	MO com LS =>	4,63
				Valor do BDI =>	0,00		Valor com BDI =>		10,28
	Código	Banco	Descrição	Tipo		Und	Quant.	Valor Unit	Total
Composição	89366	SINAPI	JOELHO 90 GRAUS COM BUCHA DE LATÃO, PVC, SOLDÁVEL, DN 25MM, X 3/4" INSTALADO EM RAMAL OU SUB-RAMAL DE ÁGUA - FORNECIMENTO E INSTALAÇÃO. AF_06/2022	Instalações Prediais de Água Fria em PVC		UN	1,0000000	16,13	16,13
Composição Auxiliar	88248	SINAPI	AUXILIAR DE ENCANADOR OU BOMBEIRO HIDRÁULICO COM ENCARGOS COMPLEMENTARES	Livro SINAPI: Cálculos e Parâmetros		H	0,1416000	21,82	3,08
Composição Auxiliar	88267	SINAPI	ENCANADOR OU BOMBEIRO HIDRÁULICO COM ENCARGOS COMPLEMENTARES	Livro SINAPI: Cálculos e Parâmetros		H	0,1416000	26,67	3,77
Insumo	00000122	SINAPI	ADESIVO PLASTICO PARA PVC, FRASCO COM *850* GR	Material		UN	0,0059000	69,63	0,41
Insumo	00003524	SINAPI	JOELHO PVC, SOLDAVEL, COM BUCHA DE LATAO, 90 GRAUS, 25 MM X 3/4", PARA AGUA FRIA PREDIAL	Material		UN	1,0000000	8,25	8,25

Insumo	00020083	SINAPI	SOLUCAO PREPARADORA / LIMPADORA PARA PVC, FRASCO COM 1000 CM3	Material		UN	0,0070000	78,89	0,55
Insumo	00038383	SINAPI	LIXA D'AGUA EM FOLHA, COR PRETA, GRAO 100	Material		UN	0,0338000	2,15	0,07
				MO sem LS =>	5,16	LS =>	0,00	MO com LS =>	5,16
				Valor do BDI =>	0,00		Valor com BDI =>		16,13
	Código	Banco	Descrição	Tipo		Und	Quant.	Valor Unit	Total
Composição	89724	SINAPI	JOELHO 90 GRAUS, PVC, SERIE NORMAL, ESGOTO PREDIAL, DN 40 MM, JUNTA SOLDÁVEL, FORNECIDO E INSTALADO EM RAMAL DE DESCARGA OU RAMAL DE ESGOTO SANITÁRIO. AF_08/2022	Instalações Prediais de Esgoto - Tubos e Conexões		UN	1,0000000	10,06	10,06
Composição Auxiliar	88248	SINAPI	AUXILIAR DE ENCANADOR OU BOMBEIRO HIDRÁULICO COM ENCARGOS COMPLEMENTARES	Livro SINAPI: Cálculos e Parâmetros		H	0,1270000	21,82	2,77
Composição Auxiliar	88267	SINAPI	ENCANADOR OU BOMBEIRO HIDRÁULICO COM ENCARGOS COMPLEMENTARES	Livro SINAPI: Cálculos e Parâmetros		H	0,1270000	26,67	3,38
Insumo	00000122	SINAPI	ADESIVO PLASTICO PARA PVC, FRASCO COM *850* GR	Material		UN	0,0099000	69,63	0,68
Insumo	00003517	SINAPI	JOELHO PVC, SOLDAVEL, BB, 90 GRAUS, SEM ANEL, DN 40 MM, PARA ESGOTO PREDIAL SECUNDARIO	Material		UN	1,0000000	2,04	2,04
Insumo	00020083	SINAPI	SOLUCAO PREPARADORA / LIMPADORA PARA PVC, FRASCO COM 1000 CM3	Material		UN	0,0150000	78,89	1,18
Insumo	00038383	SINAPI	LIXA D'AGUA EM FOLHA, COR PRETA, GRAO 100	Material		UN	0,0071000	2,15	0,01
				MO sem LS =>	4,63	LS =>	0,00	MO com LS =>	4,63
				Valor do BDI =>	0,00		Valor com BDI =>		10,06
	Código	Banco	Descrição	Tipo		Und	Quant.	Valor Unit	Total
Composição	89731	SINAPI	JOELHO 90 GRAUS, PVC, SERIE NORMAL, ESGOTO PREDIAL, DN 50 MM, JUNTA ELÁSTICA, FORNECIDO E INSTALADO EM RAMAL DE DESCARGA OU RAMAL DE ESGOTO SANITÁRIO. AF_08/2022	Instalações Prediais de Esgoto - Tubos e Conexões		UN	1,0000000	15,34	15,34
Composição Auxiliar	88248	SINAPI	AUXILIAR DE ENCANADOR OU BOMBEIRO HIDRÁULICO COM ENCARGOS COMPLEMENTARES	Livro SINAPI: Cálculos e Parâmetros		H	0,1379000	21,82	3,00
Composição Auxiliar	88267	SINAPI	ENCANADOR OU BOMBEIRO HIDRÁULICO COM ENCARGOS COMPLEMENTARES	Livro SINAPI: Cálculos e Parâmetros		H	0,1379000	26,67	3,67
Insumo	00000296	SINAPI	ANEL BORRACHA PARA TUBO ESGOTO PREDIAL, DN 50 MM (NBR 5688)	Material		UN	2,0000000	2,14	4,28
Insumo	00003526	SINAPI	JOELHO PVC, SOLDAVEL, PB, 90 GRAUS, DN 50 MM, PARA ESGOTO PREDIAL	Material		UN	1,0000000	2,96	2,96

SECRETARIA DO
TRABALHO E
EMPREGO - SETRE



Insumo	00020078	SINAPI	PASTA LUBRIFICANTE PARA TUBOS E CONEXOES COM JUNTA ELASTICA, EMBALAGEM DE *400* GR (USO EM PVC, ACO, POLIETILENO E OUTROS)	Material		UN	0,0500000	28,74	1,43
				MO sem LS =>	5,03	LS =>	0,00	MO com LS =>	5,03
				Valor do BDI =>	0,00		Valor com BDI =>		15,34
	Código	Banco	Descrição	Tipo		Und	Quant.	Valor Unit	Total
Composição	89362	SINAPI	JOELHO 90 GRAUS, PVC, SOLDÁVEL, DN 25MM, INSTALADO EM RAMAL OU SUB-RAMAL DE ÁGUA - FORNECIMENTO E INSTALAÇÃO. AF_06/2022	Instalações Prediais de Água Fria em PVC		UN	1,0000000	9,29	9,29
Composição Auxiliar	88248	SINAPI	AUXILIAR DE ENCANADOR OU BOMBEIRO HIDRÁULICO COM ENCARGOS COMPLEMENTARES	Livro SINAPI: Cálculos e Parâmetros		H	0,1520000	21,82	3,31
Composição Auxiliar	88267	SINAPI	ENCANADOR OU BOMBEIRO HIDRÁULICO COM ENCARGOS COMPLEMENTARES	Livro SINAPI: Cálculos e Parâmetros		H	0,1520000	26,67	4,05
Insumo	00000122	SINAPI	ADESIVO PLASTICO PARA PVC, FRASCO COM *850* GR	Material		UN	0,0071000	69,63	0,49
Insumo	00003529	SINAPI	JOELHO PVC, SOLDAVEL, 90 GRAUS, 25 MM, COR MARROM, PARA AGUA FRIA PREDIAL	Material		UN	1,0000000	0,74	0,74
Insumo	00020083	SINAPI	SOLUCAO PREPARADORA / LIMPADORA PARA PVC, FRASCO COM 1000 CM3	Material		UN	0,0080000	78,89	0,63
Insumo	00038383	SINAPI	LIXA D'AGUA EM FOLHA, COR PRETA, GRAO 100	Material		UN	0,0338000	2,15	0,07
				MO sem LS =>	5,54	LS =>	0,00	MO com LS =>	5,54
				Valor do BDI =>	0,00		Valor com BDI =>		9,29
	Código	Banco	Descrição	Tipo		Und	Quant.	Valor Unit	Total
Composição	103673	SINAPI	LANÇAMENTO COM USO DE BOMBA, ADENSAMENTO E ACABAMENTO DE CONCRETO EM ESTRUTURAS. AF_02/2022	Concretagem para Estruturas de Concreto Armado		m³	1,0000000	41,54	41,54
Composição Auxiliar	88262	SINAPI	CARPINTEIRO DE FORMAS COM ENCARGOS COMPLEMENTARES	Livro SINAPI: Cálculos e Parâmetros		H	0,2240000	26,97	6,04
Composição Auxiliar	88309	SINAPI	PEDREIRO COM ENCARGOS COMPLEMENTARES	Livro SINAPI: Cálculos e Parâmetros		H	0,2240000	27,39	6,13
Composição Auxiliar	88316	SINAPI	SERVENTE COM ENCARGOS COMPLEMENTARES	Livro SINAPI: Cálculos e Parâmetros		H	1,3450000	21,71	29,19
Composição Auxiliar	90586	SINAPI	VIBRADOR DE IMERSÃO, DIÂMETRO DE PONTEIRA 45MM, MOTOR ELÉTRICO TRIFÁSICO POTÊNCIA DE 2 CV - CHP DIURNO. AF_06/2015	Custos Horários Produtivo e Improdutivo dos Equipamentos		CHP	0,0940000	1,36	0,12
Composição Auxiliar	90587	SINAPI	VIBRADOR DE IMERSÃO, DIÂMETRO DE PONTEIRA 45MM, MOTOR ELÉTRICO TRIFÁSICO POTÊNCIA DE 2 CV - CHI DIURNO. AF_06/2015	Custos Horários Produtivo e Improdutivo dos Equipamentos		CHI	0,1300000	0,48	0,06

				MO sem LS =>	29,65	LS =>	0,00	MO com LS =>	29,65
				Valor do BDI =>	0,00		Valor com BDI =>		41,54
	Código	Banco	Descrição	Tipo		Und	Quant.	Valor Unit	Total
Composição	95240	SINAPI	LASTRO DE CONCRETO MAGRO, APLICADO EM PISOS, LAJES SOBRE SOLO OU RADIER, ESPESSURA DE 3 CM. AF_01/2024	Lastro		m²	1,0000000	23,23	23,23
Composição Auxiliar	88309	SINAPI	PEDREIRO COM ENCARGOS COMPLEMENTARES	Livro SINAPI: Cálculos e Parâmetros		H	0,1631000	27,39	4,46
Composição Auxiliar	88316	SINAPI	SERVENTE COM ENCARGOS COMPLEMENTARES	Livro SINAPI: Cálculos e Parâmetros		H	0,0444000	21,71	0,96
Composição Auxiliar	94968	SINAPI	CONCRETO MAGRO PARA LASTRO, TRAÇO 1:4,5:4,5 (EM MASSA SECA DE CIMENTO/ AREIA MÉDIA/ BRITA 1) - PREPARO MECÂNICO COM BETONEIRA 600 L. AF_05/2021	Produção de Concreto		m³	0,0339000	525,66	17,81
				MO sem LS =>	6,10	LS =>	0,00	MO com LS =>	6,10
				Valor do BDI =>	0,00		Valor com BDI =>		23,23
	Código	Banco	Descrição	Tipo		Und	Quant.	Valor Unit	Total
Composição	95241	SINAPI	LASTRO DE CONCRETO MAGRO, APLICADO EM PISOS, LAJES SOBRE SOLO OU RADIER, ESPESSURA DE 5 CM. AF_01/2024	Lastro		m²	1,0000000	45,22	45,22
Composição Auxiliar	88309	SINAPI	PEDREIRO COM ENCARGOS COMPLEMENTARES	Livro SINAPI: Cálculos e Parâmetros		H	0,2541500	27,39	6,96
Composição Auxiliar	88316	SINAPI	SERVENTE COM ENCARGOS COMPLEMENTARES	Livro SINAPI: Cálculos e Parâmetros		H	0,0919000	21,71	1,99
Composição Auxiliar	94968	SINAPI	CONCRETO MAGRO PARA LASTRO, TRAÇO 1:4,5:4,5 (EM MASSA SECA DE CIMENTO/ AREIA MÉDIA/ BRITA 1) - PREPARO MECÂNICO COM BETONEIRA 600 L. AF_05/2021	Produção de Concreto		m³	0,0690000	525,66	36,27
				MO sem LS =>	10,85	LS =>	0,00	MO com LS =>	10,85
				Valor do BDI =>	0,00		Valor com BDI =>		45,22
	Código	Banco	Descrição	Tipo		Und	Quant.	Valor Unit	Total
Composição	86904	SINAPI	LAVATÓRIO LOUÇA BRANCA SUSPENSO, 29,5 X 39CM OU EQUIVALENTE, PADRÃO POPULAR - FORNECIMENTO E INSTALAÇÃO. AF_01/2020	Louças e Metais		UN	1,0000000	150,00	150,00
Composição Auxiliar	88267	SINAPI	ENCANADOR OU BOMBEIRO HIDRÁULICO COM ENCARGOS COMPLEMENTARES	Livro SINAPI: Cálculos e Parâmetros		H	0,3870000	26,67	10,32
Composição Auxiliar	88316	SINAPI	SERVENTE COM ENCARGOS COMPLEMENTARES	Livro SINAPI: Cálculos e Parâmetros		H	0,1886000	21,71	4,09

Insumo	00004351	SINAPI	PARAFUSO NIQUELADO 3 1/2" COM ACABAMENTO CROMADO PARA FIXAR PEÇA SANITARIA, INCLUI PORCA CEGA, ARRUELA E BUCHA DE NYLON TAMANHO S-8	Material		UN	2,0000000	15,40	30,80
Insumo	00010425	SINAPI	LAVATORIO DE LOUCA BRANCA, SUSPENSO (SEM COLUNA), DIMENSOES *40 X 30* CM	Material		UN	1,0000000	101,86	101,86
Insumo	00037329	SINAPI	REJUNTE EPOXI, QUALQUER COR	Material		KG	0,0304000	96,46	2,93
				MO sem LS =>	10,86	LS =>	0,00	MO com LS =>	10,86
				Valor do BDI =>	0,00		Valor com BDI =>		150,00
	Código	Banco	Descrição	Tipo		Und	Quant.	Valor Unit	Total
Composição	86943	SINAPI	LAVATÓRIO LOUÇA BRANCA SUSPENSO, 29,5 X 39CM OU EQUIVALENTE, PADRÃO POPULAR, INCLUSO SIFÃO FLEXÍVEL EM PVC, VÁLVULA E ENGATE FLEXÍVEL 30CM EM PLÁSTICO E TORNEIRA CROMADA DE MESA, PADRÃO POPULAR - FORNECIMENTO E INSTALAÇÃO. AF_01/2020	Louças e Metais		UN	1,0000000	264,17	264,17
Composição Auxiliar	86879	SINAPI	VÁLVULA EM PLÁSTICO 1" PARA PIA, TANQUE OU LAVATÓRIO, COM OU SEM LADRÃO - FORNECIMENTO E INSTALAÇÃO. AF_01/2020	Louças e Metais		UN	1,0000000	9,09	9,09
Composição Auxiliar	86883	SINAPI	SIFÃO DO TIPO FLEXÍVEL EM PVC 1 X 1.1/2 - FORNECIMENTO E INSTALAÇÃO. AF_01/2020	Louças e Metais		UN	1,0000000	11,18	11,18
Composição Auxiliar	86884	SINAPI	ENGATE FLEXÍVEL EM PLÁSTICO BRANCO, 1/2" X 30CM - FORNECIMENTO E INSTALAÇÃO. AF_01/2020	Louças e Metais		UN	1,0000000	10,16	10,16
Composição Auxiliar	86904	SINAPI	LAVATÓRIO LOUÇA BRANCA SUSPENSO, 29,5 X 39CM OU EQUIVALENTE, PADRÃO POPULAR - FORNECIMENTO E INSTALAÇÃO. AF_01/2020	Louças e Metais		UN	1,0000000	150,00	150,00
Composição Auxiliar	86906	SINAPI	TORNEIRA CROMADA DE MESA, 1/2" OU 3/4", PARA LAVATÓRIO, PADRÃO POPULAR - FORNECIMENTO E INSTALAÇÃO. AF_01/2020	Louças e Metais		UN	1,0000000	83,74	83,74
				MO sem LS =>	22,42	LS =>	0,00	MO com LS =>	22,42
				Valor do BDI =>	0,00		Valor com BDI =>		264,17
	Código	Banco	Descrição	Tipo		Und	Quant.	Valor Unit	Total
Composição	9537	SINAPI	LIMPEZA FINAL DA OBRA	SEDI - SERVIÇOS DIVERSOS		m²	1,0000000	4,34	4,34
Composição Auxiliar	88316	SINAPI	SERVENTE COM ENCARGOS COMPLEMENTARES	Livro SINAPI: Cálculos e Parâmetros		H	0,1400000	21,71	3,03
Insumo	00000003	SINAPI	ACIDO CLORIDRICO / ACIDO MURIATICO, DILUICAO 10% A 12% PARA USO EM LIMPEZA	Material		L	0,0500000	26,24	1,31
				MO sem LS =>	2,12	LS =>	0,00	MO com LS =>	2,12

				Valor do BDI =>	0,00		Valor com BDI =>		4,34
	Código	Banco	Descrição	Tipo		Und	Quant.	Valor Unit	Total
Composição	98524	SINAPI	LIMPEZA MANUAL DE VEGETAÇÃO EM TERRENO COM ENXADA. AF_03/2024	Supressão Vegetal		m²	1,0000000	4,62	4,62
Composição Auxiliar	88316	SINAPI	SERVENTE COM ENCARGOS COMPLEMENTARES	Livro SINAPI: Cálculos e Parâmetros		H	0,2132000	21,71	4,62
				MO sem LS =>	3,23	LS =>	0,00	MO com LS =>	3,23
				Valor do BDI =>	0,00		Valor com BDI =>		4,62
	Código	Banco	Descrição	Tipo		Und	Quant.	Valor Unit	Total
Composição	99059	SINAPI	LOCAÇÃO CONVENCIONAL DE OBRA, UTILIZANDO GABARITO DE TÁBUAS CORRIDAS PONTALETADAS A CADA 2,00M - 2 UTILIZAÇÕES. AF_03/2024	Locação de Obras		M	1,0000000	60,16	60,16
Composição Auxiliar	88239	SINAPI	AJUDANTE DE CARPINTEIRO COM ENCARGOS COMPLEMENTARES	Livro SINAPI: Cálculos e Parâmetros		H	0,7247000	22,20	16,08
Composição Auxiliar	88262	SINAPI	CARPINTEIRO DE FORMAS COM ENCARGOS COMPLEMENTARES	Livro SINAPI: Cálculos e Parâmetros		H	0,7247000	26,97	19,54
Composição Auxiliar	91692	SINAPI	SERRA CIRCULAR DE BANCADA COM MOTOR ELÉTRICO POTÊNCIA DE 5HP, COM COIFA PARA DISCO 10" - CHP DIURNO. AF_08/2015	Custos Horários Produtivo e Improdutivo dos Equipamentos		CHP	0,0070000	28,81	0,20
Composição Auxiliar	91693	SINAPI	SERRA CIRCULAR DE BANCADA COM MOTOR ELÉTRICO POTÊNCIA DE 5HP, COM COIFA PARA DISCO 10" - CHI DIURNO. AF_08/2015	Custos Horários Produtivo e Improdutivo dos Equipamentos		CHI	0,0280000	27,26	0,76
Composição Auxiliar	94974	SINAPI	CONCRETO MAGRO PARA LASTRO, TRAÇO 1:4,5:4,5 (EM MASSA SECA DE CIMENTO/ AREIA MÉDIA/ BRITA 1) - PREPARO MANUAL. AF_05/2021	Produção de Concreto		m³	0,0040000	585,53	2,34
Insumo	00004417	SINAPI	SARRAFO NAO APARELHADO *2,5 X 7* CM, EM MACARANDUBA/MASSARANDUBA, ANGELIM, PEROBA-ROSA OU EQUIVALENTE DA REGIAO - BRUTA	Material		M	0,7445000	5,44	4,05
Insumo	00004433	SINAPI	CAIBRO NAO APARELHADO *6 X 6* CM, EM MACARANDUBA/MASSARANDUBA, ANGELIM OU EQUIVALENTE DA REGIAO - BRUTA	Material		M	0,4125000	19,55	8,06
Insumo	00005068	SINAPI	PREGO DE ACO POLIDO COM CABECA 17 X 21 (2 X 11)	Material		KG	0,1110000	20,34	2,25
Insumo	00007356	SINAPI	TINTA LATEX ACRILICA PREMIUM, COR BRANCO FOSCO	Material		L	0,0256000	29,79	0,76
Insumo	00010567	SINAPI	TABUA *2,5 X 23* CM EM PINUS, MISTA OU EQUIVALENTE DA REGIAO - BRUTA	Material		M	0,5500000	11,13	6,12
				MO sem LS =>	27,46	LS =>	0,00	MO com LS =>	27,46

SECRETARIA DO
TRABALHO E
EMPREGO - SETRE



				Valor do BDI =>	0,00		Valor com BDI =>		60,16
	Código	Banco	Descrição	Tipo		Und	Quant.	Valor Unit	Total
Composição	97586	SINAPI	LUMINÁRIA TIPO CALHA, DE SOBREPOR, COM 2 LÂMPADAS TUBULARES FLUORESCENTES DE 36 W, COM REATOR DE PARTIDA RÁPIDA - FORNECIMENTO E INSTALAÇÃO. AF_02/2020	INEL - INSTALAÇÃO ELÉTRICA/ELETRIFICAÇÃO E ILUMINAÇÃO EXTERNA		UN	1,0000000	157,65	157,65
Composição Auxiliar	88247	SINAPI	AUXILIAR DE ELETRICISTA COM ENCARGOS COMPLEMENTARES	Livro SINAPI: Cálculos e Parâmetros		H	0,1727000	22,81	3,93
Composição Auxiliar	88264	SINAPI	ELETRICISTA COM ENCARGOS COMPLEMENTARES	Livro SINAPI: Cálculos e Parâmetros		H	0,4144000	27,74	11,49
Insumo	00003799	SINAPI	LUMINARIA DE SOBREPOR EM CHAPA DE ACO PARA 2 LAMPADAS FLUORESCENTES DE *36* W, ALETADA, COMPLETA (LAMPADAS E REATOR INCLUSOS)	Material		UN	1,0000000	142,23	142,23
				MO sem LS =>	11,51	LS =>	0,00	MO com LS =>	11,51
				Valor do BDI =>	0,00		Valor com BDI =>		157,65
	Código	Banco	Descrição	Tipo		Und	Quant.	Valor Unit	Total
Composição	97593	SINAPI	LUMINÁRIA TIPO SPOT, DE SOBREPOR, COM 1 LÂMPADA FLUORESCENTE DE 15 W, SEM REATOR - FORNECIMENTO E INSTALAÇÃO. AF_02/2020	INEL - INSTALAÇÃO ELÉTRICA/ELETRIFICAÇÃO E ILUMINAÇÃO EXTERNA		UN	1,0000000	127,17	127,17
Composição Auxiliar	88247	SINAPI	AUXILIAR DE ELETRICISTA COM ENCARGOS COMPLEMENTARES	Livro SINAPI: Cálculos e Parâmetros		H	0,1833000	22,81	4,18
Composição Auxiliar	88264	SINAPI	ELETRICISTA COM ENCARGOS COMPLEMENTARES	Livro SINAPI: Cálculos e Parâmetros		H	0,4518000	27,74	12,53
Insumo	00012266	SINAPI	LUMINARIA SPOT DE SOBREPOR EM ALUMINIO COM ALETA PLASTICA PARA 1 LAMPADA, BASE E27, POTENCIA MAXIMA 40/60 W (NAO INCLUI LAMPADA)	Material		UN	1,0000000	98,43	98,43
Insumo	00038191	SINAPI	LAMPADA FLUORESCENTE COMPACTA 2U BRANCA 15 W, BASE E27 (127/220 V)	Material		UN	1,0000000	12,03	12,03
				MO sem LS =>	12,48	LS =>	0,00	MO com LS =>	12,48
				Valor do BDI =>	0,00		Valor com BDI =>		127,17
	Código	Banco	Descrição	Tipo		Und	Quant.	Valor Unit	Total
Composição	104058	SINAPI	LUVA, PVC, ROSCÁVEL, 1/2", PARA LIGAÇÃO PREDIAL DE ÁGUA. AF_06/2022	Ligações Prediais de Água e Esgoto		UN	1,0000000	6,38	6,38
Composição Auxiliar	88264	SINAPI	ELETRICISTA COM ENCARGOS COMPLEMENTARES	Livro SINAPI: Cálculos e Parâmetros		H	0,1395000	27,74	3,86
Composição Auxiliar	88316	SINAPI	SERVENTE COM ENCARGOS COMPLEMENTARES	Livro SINAPI: Cálculos e Parâmetros		H	0,0446000	21,71	0,96

Insumo	00003883	SINAPI	LUVA PVC, ROSCAVEL, 1/2", AGUA FRIA PREDIAL	Material		UN	1,0000000	1,56	1,56
				MO sem LS =>	3,61	LS =>	0,00	MO com LS =>	3,61
				Valor do BDI =>	0,00		Valor com BDI =>		6,38
	Código	Banco	Descrição	Tipo		Und	Quant.	Valor Unit	Total
Composição	7692	ORSE	Lançamento de concreto simples fabricado na obra, inclusive adensamento e acabamento em peças da superestrutura	Concreto Simples		m³	1,0000000	51,61	51,61
Composição Auxiliar	10549	ORSE	Encargos Complementares - Servente	Provisórios		h	1,6200000	3,87	6,26
Composição Auxiliar	10550	ORSE	Encargos Complementares - Pedreiro	Provisórios		h	0,3600000	3,74	1,34
Composição Auxiliar	10551	ORSE	Encargos Complementares - Carpinteiro	Provisórios		h	0,3600000	3,82	1,37
Composição Auxiliar	10555	ORSE	Encargos Complementares - Armador	Provisórios		h	0,1800000	3,71	0,66
Insumo	00000378/SINAPI	ORSE	Armador (horista)	Mão de Obra		h	0,1800000	20,44	3,67
Insumo	00001213/SINAPI	ORSE	Carpinteiro de formas para concreto (horista)	Mão de Obra		h	0,3600000	20,44	7,35
Insumo	00004750/SINAPI	ORSE	Pedreiro (horista)	Mão de Obra		h	0,3600000	20,44	7,35
Insumo	00006111/SINAPI	ORSE	Servente de obras (horista)	Mão de Obra		h	1,6200000	14,58	23,61
				MO sem LS =>	41,98	LS =>	0,00	MO com LS =>	41,98
				Valor do BDI =>	0,00		Valor com BDI =>		51,61
	Código	Banco	Descrição	Tipo		Und	Quant.	Valor Unit	Total
Composição	128	ORSE	Lançamento de concreto usinado, bombeado, em peças armadas da superestrutura, inclusive colocação, adensamento e acabamento	Concreto Simples		m³	1,0000000	51,61	51,61
Composição Auxiliar	10549	ORSE	Encargos Complementares - Servente	Provisórios		h	1,6200000	3,87	6,26
Composição Auxiliar	10550	ORSE	Encargos Complementares - Pedreiro	Provisórios		h	0,3600000	3,74	1,34
Composição Auxiliar	10551	ORSE	Encargos Complementares - Carpinteiro	Provisórios		h	0,3600000	3,82	1,37
Composição Auxiliar	10555	ORSE	Encargos Complementares - Armador	Provisórios		h	0,1800000	3,71	0,66
Insumo	00000378/SINAPI	ORSE	Armador (horista)	Mão de Obra		h	0,1800000	20,44	3,67

Insumo	00001213/SINAPI	ORSE	Carpinteiro de formas para concreto (horista)	Mão de Obra		h	0,3600000	20,44	7,35
Insumo	00004750/SINAPI	ORSE	Pedreiro (horista)	Mão de Obra		h	0,3600000	20,44	7,35
Insumo	00006111/SINAPI	ORSE	Servente de obras (horista)	Mão de Obra		h	1,6200000	14,58	23,61
				MO sem LS =>	41,98	LS =>	0,00	MO com LS =>	41,98
				Valor do BDI =>	0,00		Valor com BDI =>		51,61
	Código	Banco	Descrição	Tipo		Und	Quant.	Valor Unit	Total
Composição	97611	SINAPI	LÂMPADA COMPACTA FLUORESCENTE DE 15 W, BASE E27 - FORNECIMENTO E INSTALAÇÃO. AF_02/2020	INEL - INSTALAÇÃO ELÉTRICA/ELETRIFICAÇÃO E ILUMINACÃO EXTERNA		UN	1,0000000	20,34	20,34
Composição Auxiliar	88247	SINAPI	AUXILIAR DE ELETRICISTA COM ENCARGOS COMPLEMENTARES	Livro SINAPI: Cálculos e Parâmetros		H	0,0690000	22,81	1,57
Composição Auxiliar	88264	SINAPI	ELETRICISTA COM ENCARGOS COMPLEMENTARES	Livro SINAPI: Cálculos e Parâmetros		H	0,1655000	27,74	4,59
Insumo	00012295	SINAPI	SOQUETE DE BAQUELITE BASE E27, PARA LAMPADAS	Material		UN	1,0000000	2,15	2,15
Insumo	00038191	SINAPI	LAMPADA FLUORESCENTE COMPACTA 2U BRANCA 15 W, BASE E27 (127/220 V)	Material		UN	1,0000000	12,03	12,03
				MO sem LS =>	4,59	LS =>	0,00	MO com LS =>	4,59
				Valor do BDI =>	0,00		Valor com BDI =>		20,34
	Código	Banco	Descrição	Tipo		Und	Quant.	Valor Unit	Total
Composição	97612	SINAPI	LÂMPADA COMPACTA FLUORESCENTE DE 20 W, BASE E27 - FORNECIMENTO E INSTALAÇÃO. AF_02/2020	INEL - INSTALAÇÃO ELÉTRICA/ELETRIFICAÇÃO E ILUMINACÃO EXTERNA		UN	1,0000000	22,03	22,03
Composição Auxiliar	88247	SINAPI	AUXILIAR DE ELETRICISTA COM ENCARGOS COMPLEMENTARES	Livro SINAPI: Cálculos e Parâmetros		H	0,0690000	22,81	1,57
Composição Auxiliar	88264	SINAPI	ELETRICISTA COM ENCARGOS COMPLEMENTARES	Livro SINAPI: Cálculos e Parâmetros		H	0,1655000	27,74	4,59
Insumo	00012295	SINAPI	SOQUETE DE BAQUELITE BASE E27, PARA LAMPADAS	Material		UN	1,0000000	2,15	2,15
Insumo	00038780	SINAPI	LAMPADA FLUORESCENTE COMPACTA 3U BRANCA 20 W, BASE E27 (127/220 V)	Material		UN	1,0000000	13,72	13,72
				MO sem LS =>	4,59	LS =>	0,00	MO com LS =>	4,59
				Valor do BDI =>	0,00		Valor com BDI =>		22,03
	Código	Banco	Descrição	Tipo		Und	Quant.	Valor Unit	Total

SECRETARIA DO
TRABALHO E
EMPREGO - SETRE



Composição	87548	SINAPI	MASSA ÚNICA, EM ARGAMASSA TRAÇO 1:2:8, PREPARO MANUAL, APLICADA MANUALMENTE EM PAREDES INTERNAS DE AMBIENTES COM ÁREA ENTRE 5M² E 10M², E = 10MM, COM TALISCAS. AF_03/2024	Massa Única Interna		m²	1,0000000	29,24	29,24
Composição Auxiliar	87369	SINAPI	ARGAMASSA TRAÇO 1:2:8 (EM VOLUME DE CIMENTO, CAL E AREIA MÉDIA ÚMIDA) PARA EMBOÇO/MASSA ÚNICA/ASSENTAMENTO DE ALVENARIA DE VEDAÇÃO, PREPARO MANUAL. AF_08/2019	Argamassas		m³	0,0194000	760,84	14,76
Composição Auxiliar	88309	SINAPI	PEDREIRO COM ENCARGOS COMPLEMENTARES	Livro SINAPI: Cálculos e Parâmetros		H	0,3789000	27,39	10,37
Composição Auxiliar	88316	SINAPI	SERVENTE COM ENCARGOS COMPLEMENTARES	Livro SINAPI: Cálculos e Parâmetros		H	0,1894000	21,71	4,11
				MO sem LS =>	13,99	LS =>	0,00	MO com LS =>	13,99
				Valor do BDI =>	0,00		Valor com BDI =>		29,24
	Código	Banco	Descrição	Tipo		Und	Quant.	Valor Unit	Total
Composição	87529	SINAPI	MASSA ÚNICA, EM ARGAMASSA TRAÇO 1:2:8, PREPARO MECÂNICO, APLICADA MANUALMENTE EM PAREDES INTERNAS DE AMBIENTES COM ÁREA ENTRE 5M² E 10M², E = 17,5MM, COM TALISCAS. AF_03/2024	Massa Única Interna		m²	1,0000000	37,96	37,96
Composição Auxiliar	87292	SINAPI	ARGAMASSA TRAÇO 1:2:8 (EM VOLUME DE CIMENTO, CAL E AREIA MÉDIA ÚMIDA) PARA EMBOÇO/MASSA ÚNICA/ASSENTAMENTO DE ALVENARIA DE VEDAÇÃO, PREPARO MECÂNICO COM BETONEIRA 400 L. AF_08/2019	Argamassas		m³	0,0304000	655,10	19,91
Composição Auxiliar	88309	SINAPI	PEDREIRO COM ENCARGOS COMPLEMENTARES	Livro SINAPI: Cálculos e Parâmetros		H	0,4724000	27,39	12,93
Composição Auxiliar	88316	SINAPI	SERVENTE COM ENCARGOS COMPLEMENTARES	Livro SINAPI: Cálculos e Parâmetros		H	0,2362000	21,71	5,12
				MO sem LS =>	16,34	LS =>	0,00	MO com LS =>	16,34
				Valor do BDI =>	0,00		Valor com BDI =>		37,96
	Código	Banco	Descrição	Tipo		Und	Quant.	Valor Unit	Total
Composição	88392	SINAPI	MISTURADOR DE ARGAMASSA, EIXO HORIZONTAL, CAPACIDADE DE MISTURA 300 KG, MOTOR ELÉTRICO POTÊNCIA 5 CV - CHI DIURNO. AF_05/2023	Custos Horários Produtivo e Improdutivo dos Equipamentos		CHI	1,0000000	1,40	1,40
Composição Auxiliar	88387	SINAPI	MISTURADOR DE ARGAMASSA, EIXO HORIZONTAL, CAPACIDADE DE MISTURA 300 KG, MOTOR ELÉTRICO POTÊNCIA 5 CV - DEPRECIAÇÃO. AF_05/2023	Depreciação, Juros, Impostos e Seguros, Manutenção e Materiais na Operação dos Equipamentos		H	1,0000000	1,14	1,14

SECRETARIA DO
TRABALHO E
EMPREGO - SETRE



Composição Auxiliar	88389	SINAPI	MISTURADOR DE ARGAMASSA, EIXO HORIZONTAL, CAPACIDADE DE MISTURA 300 KG, MOTOR ELÉTRICO POTÊNCIA 5 CV - JUROS. AF_05/2023	Depreciação, Juros, Impostos e Seguros, Manutenção e Materiais na Operação dos Equipamentos		H	1,0000000	0,26	0,26	
				MO sem LS =>		0,00	LS =>	0,00	MO com LS =>	0,00
				Valor do BDI =>		0,00	Valor com BDI =>		1,40	
	Código	Banco	Descrição	Tipo		Und	Quant.	Valor Unit	Total	
Composição	88386	SINAPI	MISTURADOR DE ARGAMASSA, EIXO HORIZONTAL, CAPACIDADE DE MISTURA 300 KG, MOTOR ELÉTRICO POTÊNCIA 5 CV - CHP DIURNO. AF_05/2023	Custos Horários Produtivo e Improdutivo dos Equipamentos		CHP	1,0000000	6,09	6,09	
Composição Auxiliar	88387	SINAPI	MISTURADOR DE ARGAMASSA, EIXO HORIZONTAL, CAPACIDADE DE MISTURA 300 KG, MOTOR ELÉTRICO POTÊNCIA 5 CV - DEPRECIAÇÃO. AF_05/2023	Depreciação, Juros, Impostos e Seguros, Manutenção e Materiais na Operação dos Equipamentos		H	1,0000000	1,14	1,14	
Composição Auxiliar	88389	SINAPI	MISTURADOR DE ARGAMASSA, EIXO HORIZONTAL, CAPACIDADE DE MISTURA 300 KG, MOTOR ELÉTRICO POTÊNCIA 5 CV - JUROS. AF_05/2023	Depreciação, Juros, Impostos e Seguros, Manutenção e Materiais na Operação dos Equipamentos		H	1,0000000	0,26	0,26	
Composição Auxiliar	88390	SINAPI	MISTURADOR DE ARGAMASSA, EIXO HORIZONTAL, CAPACIDADE DE MISTURA 300 KG, MOTOR ELÉTRICO POTÊNCIA 5 CV - MANUTENÇÃO. AF_05/2023	Depreciação, Juros, Impostos e Seguros, Manutenção e Materiais na Operação dos Equipamentos		H	1,0000000	1,25	1,25	
Composição Auxiliar	88391	SINAPI	MISTURADOR DE ARGAMASSA, EIXO HORIZONTAL, CAPACIDADE DE MISTURA 300 KG, MOTOR ELÉTRICO POTÊNCIA 5 CV - MATERIAIS NA OPERAÇÃO. AF_05/2023	Depreciação, Juros, Impostos e Seguros, Manutenção e Materiais na Operação dos Equipamentos		H	1,0000000	3,44	3,44	
				MO sem LS =>		0,00	LS =>	0,00	MO com LS =>	0,00
				Valor do BDI =>		0,00	Valor com BDI =>		6,09	
	Código	Banco	Descrição	Tipo		Und	Quant.	Valor Unit	Total	
Composição	88387	SINAPI	MISTURADOR DE ARGAMASSA, EIXO HORIZONTAL, CAPACIDADE DE MISTURA 300 KG, MOTOR ELÉTRICO POTÊNCIA 5 CV - DEPRECIAÇÃO. AF_05/2023	Depreciação, Juros, Impostos e Seguros, Manutenção e Materiais na Operação dos Equipamentos		H	1,0000000	1,14	1,14	
Insumo	00037544	SINAPI	MISTURADOR DE ARGAMASSA, EIXO HORIZONTAL, CAPACIDADE DE MISTURA 300 KG, MOTOR ELETTRICO TRIFASICO 220/380 V, POTENCIA 5 CV	Equipamento para Aquisição Permanente		UN	0,0000640	17.944,10	1,14	
				MO sem LS =>		0,00	LS =>	0,00	MO com LS =>	0,00
				Valor do BDI =>		0,00	Valor com BDI =>		1,14	
	Código	Banco	Descrição	Tipo		Und	Quant.	Valor Unit	Total	
Composição	88389	SINAPI	MISTURADOR DE ARGAMASSA, EIXO HORIZONTAL, CAPACIDADE DE MISTURA 300 KG, MOTOR ELÉTRICO POTÊNCIA 5 CV - JUROS. AF_05/2023	Depreciação, Juros, Impostos e Seguros, Manutenção e Materiais na Operação dos Equipamentos		H	1,0000000	0,26	0,26	

Insumo	00037544	SINAPI	MISTURADOR DE ARGAMASSA, EIXO HORIZONTAL, CAPACIDADE DE MISTURA 300 KG, MOTOR ELETRICO TRIFASICO 220/380 V, POTENCIA 5 CV	Equipamento para Aquisição Permanente		UN	0,0000148	17.944,10	0,26
				MO sem LS =>	0,00	LS =>	0,00	MO com LS =>	0,00
				Valor do BDI =>	0,00		Valor com BDI =>		0,26
	Código	Banco	Descrição	Tipo		Und	Quant.	Valor Unit	Total
Composição	88390	SINAPI	MISTURADOR DE ARGAMASSA, EIXO HORIZONTAL, CAPACIDADE DE MISTURA 300 KG, MOTOR ELÉTRICO POTÊNCIA 5 CV - MANUTENÇÃO. AF_05/2023	Depreciação, Juros, Impostos e Seguros, Manutenção e Materiais na Operação dos Equipamentos		H	1,00000000	1,25	1,25
Insumo	00037544	SINAPI	MISTURADOR DE ARGAMASSA, EIXO HORIZONTAL, CAPACIDADE DE MISTURA 300 KG, MOTOR ELETRICO TRIFASICO 220/380 V, POTENCIA 5 CV	Equipamento para Aquisição Permanente		UN	0,0000700	17.944,10	1,25
				MO sem LS =>	0,00	LS =>	0,00	MO com LS =>	0,00
				Valor do BDI =>	0,00		Valor com BDI =>		1,25
	Código	Banco	Descrição	Tipo		Und	Quant.	Valor Unit	Total
Composição	88391	SINAPI	MISTURADOR DE ARGAMASSA, EIXO HORIZONTAL, CAPACIDADE DE MISTURA 300 KG, MOTOR ELÉTRICO POTÊNCIA 5 CV - MATERIAIS NA OPERAÇÃO. AF_05/2023	Depreciação, Juros, Impostos e Seguros, Manutenção e Materiais na Operação dos Equipamentos		H	1,00000000	3,44	3,44
Insumo	00002705	SINAPI	ENERGIA ELETRICA ATE 2000 KWH INDUSTRIAL, SEM DEMANDA	Franquia		KWH	3,13000000	1,10	3,44
				MO sem LS =>	0,00	LS =>	0,00	MO com LS =>	0,00
				Valor do BDI =>	0,00		Valor com BDI =>		3,44
	Código	Banco	Descrição	Tipo		Und	Quant.	Valor Unit	Total
Composição	92538	SINAPI	MONTAGEM E DESMONTAGEM DE FÔRMA DE LAJE MACIÇA, PÉ-DIREITO SIMPLES, EM CHAPA DE MADEIRA COMPENSADA PLASTIFICADA, 18 UTILIZAÇÕES. AF_09/2020	Fôrmas para Estruturas de Concreto Armado		m²	1,00000000	32,69	32,69
Composição Auxiliar	88239	SINAPI	AJUDANTE DE CARPINTEIRO COM ENCARGOS COMPLEMENTARES	Livro SINAPI: Cálculos e Parâmetros		H	0,06700000	22,20	1,48
Composição Auxiliar	88262	SINAPI	CARPINTEIRO DE FORMAS COM ENCARGOS COMPLEMENTARES	Livro SINAPI: Cálculos e Parâmetros		H	0,36600000	26,97	9,87
Composição Auxiliar	92268	SINAPI	FABRICAÇÃO DE FÔRMA PARA LAJES, EM CHAPA DE MADEIRA COMPENSADA PLASTIFICADA, E = 18 MM. AF_09/2020	Fôrmas para Estruturas de Concreto Armado		m²	0,08700000	105,92	9,21
Insumo	00002692	SINAPI	DESMOLDANTE PROTETOR PARA FORMAS DE MADEIRA, DE BASE OLEOSA EMULSIONADA EM AGUA	Material		L	0,00400000	10,72	0,04

Insumo	00010749	SINAPI	LOCACAO DE ESCORA METALICA TELESCOPICA, COM ALTURA REGULAVEL DE *1,80* A *3,20* M, COM CAPACIDADE DE CARGA DE NO MINIMO 1000 KGF (10 KN), INCLUSO TRIPE E FORCADO	Equipamento		UNXMES	0,3970000	17,75	7,04
Insumo	00040270	SINAPI	VIGA DE ESCORAMENTO H20, DE MADEIRA, PESO DE 5,00 A 5,20 KG/M, COM EXTREMIDADES PLASTICAS	Material		M	0,0380000	133,03	5,05
				MO sem LS =>	8,63	LS =>	0,00	MO com LS =>	8,63
				Valor do BDI =>	0,00		Valor com BDI =>		32,69
	Código	Banco	Descrição	Tipo		Und	Quant.	Valor Unit	Total
Composição	92514	SINAPI	MONTAGEM E DESMONTAGEM DE FÔRMA DE LAJE MACIÇA, PÉ-DIREITO SIMPLES, EM CHAPA DE MADEIRA COMPENSADA RESINADA, 4 UTILIZAÇÕES. AF_09/2020	Fôrmas para Estruturas de Concreto Armado		m²	1,0000000	53,34	53,34
Composição Auxiliar	88239	SINAPI	AJUDANTE DE CARPINTEIRO COM ENCARGOS COMPLEMENTARES	Livro SINAPI: Cálculos e Parâmetros		H	0,1160000	22,20	2,57
Composição Auxiliar	88262	SINAPI	CARPINTEIRO DE FORMAS COM ENCARGOS COMPLEMENTARES	Livro SINAPI: Cálculos e Parâmetros		H	0,6350000	26,97	17,12
Composição Auxiliar	92267	SINAPI	FABRICAÇÃO DE FÔRMA PARA LAJES, EM CHAPA DE MADEIRA COMPENSADA RESINADA, E = 17 MM. AF_09/2020	Fôrmas para Estruturas de Concreto Armado		m²	0,3410000	62,95	21,46
Insumo	00002692	SINAPI	DESMOLDANTE PROTETOR PARA FORMAS DE MADEIRA, DE BASE OLEOSA EMULSIONADA EM AGUA	Material		L	0,0100000	10,72	0,10
Insumo	00010749	SINAPI	LOCACAO DE ESCORA METALICA TELESCOPICA, COM ALTURA REGULAVEL DE *1,80* A *3,20* M, COM CAPACIDADE DE CARGA DE NO MINIMO 1000 KGF (10 KN), INCLUSO TRIPE E FORCADO	Equipamento		UNXMES	0,3970000	17,75	7,04
Insumo	00040270	SINAPI	VIGA DE ESCORAMENTO H20, DE MADEIRA, PESO DE 5,00 A 5,20 KG/M, COM EXTREMIDADES PLASTICAS	Material		M	0,0380000	133,03	5,05
				MO sem LS =>	15,13	LS =>	0,00	MO com LS =>	15,13
				Valor do BDI =>	0,00		Valor com BDI =>		53,34
	Código	Banco	Descrição	Tipo		Und	Quant.	Valor Unit	Total
Composição	92443	SINAPI	MONTAGEM E DESMONTAGEM DE FÔRMA DE PILARES RETANGULARES E ESTRUTURAS SIMILARES, PÉ-DIREITO SIMPLES, EM CHAPA DE MADEIRA COMPENSADA PLASTIFICADA, 18 UTILIZAÇÕES. AF_09/2020	Fôrmas para Estruturas de Concreto Armado		m²	1,0000000	49,00	49,00
Composição Auxiliar	88239	SINAPI	AJUDANTE DE CARPINTEIRO COM ENCARGOS COMPLEMENTARES	Livro SINAPI: Cálculos e Parâmetros		H	0,1100000	22,20	2,44
Composição Auxiliar	88262	SINAPI	CARPINTEIRO DE FORMAS COM ENCARGOS COMPLEMENTARES	Livro SINAPI: Cálculos e Parâmetros		H	0,6000000	26,97	16,18

Composição Auxiliar	92264	SINAPI	FABRICAÇÃO DE FÔRMA PARA PILARES E ESTRUTURAS SIMILARES, EM CHAPA DE MADEIRA COMPENSADA PLASTIFICADA, E = 18 MM. AF_09/2020	Fôrmas para Estruturas de Concreto Armado		m²	0,0670000	238,40	15,97
Insumo	00002692	SINAPI	DESMOLDANTE PROTETOR PARA FORMAS DE MADEIRA, DE BASE OLEOSA EMULSIONADA EM AGUA	Material		L	0,0040000	10,72	0,04
Insumo	00040271	SINAPI	LOCACAO DE APRUMADOR METALICO DE PILAR, COM ALTURA E ANGULO REGULAVEIS, EXTENSAO DE *1,50* A *2,80* M	Equipamento		UNXMES	0,1960000	15,31	3,00
Insumo	00040275	SINAPI	LOCACAO DE VIGA SANDUICHE METALICA VAZADA PARA TRAVAMENTO DE PILARES, ALTURA DE *8* CM, LARGURA DE *6* CM E EXTENSAO DE 2 M	Equipamento		UNXMES	0,3930000	16,00	6,28
Insumo	00040287	SINAPI	LOCACAO DE BARRA DE ANCORAGEM DE 0,80 A 1,20 M DE EXTENSAO, COM ROSCA DE 5/8", INCLUINDO PORCA E FLANGE	Equipamento		MES	0,7850000	5,89	4,62
Insumo	00040304	SINAPI	PREGO DE ACO POLIDO COM CABECA DUPLA 17 X 27 (2 1/2 X 11)	Material		KG	0,0190000	25,11	0,47
				MO sem LS =>	16,41	LS =>	0,00	MO com LS =>	16,41
				Valor do BDI =>	0,00		Valor com BDI =>		49,00
	Código	Banco	Descrição	Tipo		Und	Quant.	Valor Unit	Total
Composição	92419	SINAPI	MONTAGEM E DESMONTAGEM DE FÔRMA DE PILARES RETANGULARES E ESTRUTURAS SIMILARES, PÉ-DIREITO SIMPLES, EM CHAPA DE MADEIRA COMPENSADA RESINADA, 4 UTILIZAÇÕES. AF_09/2020	Fôrmas para Estruturas de Concreto Armado		m²	1,0000000	89,65	89,65
Composição Auxiliar	88239	SINAPI	AJUDANTE DE CARPINTEIRO COM ENCARGOS COMPLEMENTARES	Livro SINAPI: Cálculos e Parâmetros		H	0,1590000	22,20	3,52
Composição Auxiliar	88262	SINAPI	CARPINTEIRO DE FORMAS COM ENCARGOS COMPLEMENTARES	Livro SINAPI: Cálculos e Parâmetros		H	0,8660000	26,97	23,35
Composição Auxiliar	92263	SINAPI	FABRICAÇÃO DE FÔRMA PARA PILARES E ESTRUTURAS SIMILARES, EM CHAPA DE MADEIRA COMPENSADA RESINADA, E = 17 MM. AF_09/2020	Fôrmas para Estruturas de Concreto Armado		m²	0,2630000	183,72	48,31
Insumo	00002692	SINAPI	DESMOLDANTE PROTETOR PARA FORMAS DE MADEIRA, DE BASE OLEOSA EMULSIONADA EM AGUA	Material		L	0,0100000	10,72	0,10
Insumo	00040271	SINAPI	LOCACAO DE APRUMADOR METALICO DE PILAR, COM ALTURA E ANGULO REGULAVEIS, EXTENSAO DE *1,50* A *2,80* M	Equipamento		UNXMES	0,1960000	15,31	3,00
Insumo	00040275	SINAPI	LOCACAO DE VIGA SANDUICHE METALICA VAZADA PARA TRAVAMENTO DE PILARES, ALTURA DE *8* CM, LARGURA DE *6* CM E EXTENSAO DE 2 M	Equipamento		UNXMES	0,3930000	16,00	6,28

Insumo	00040287	SINAPI	LOCACAO DE BARRA DE ANCORAGEM DE 0,80 A 1,20 M DE EXTENSAO, COM ROSCA DE 5/8", INCLUINDO PORCA E FLANGE	Equipamento		MES	0,7850000	5,89	4,62
Insumo	00040304	SINAPI	PREGO DE ACO POLIDO COM CABECA DUPLA 17 X 27 (2 1/2 X 11)	Material		KG	0,0190000	25,11	0,47
				MO sem LS =>	29,53	LS =>	0,00	MO com LS =>	29,53
				Valor do BDI =>	0,00		Valor com BDI =>		89,65
	Código	Banco	Descrição	Tipo		Und	Quant.	Valor Unit	Total
Composição	92479	SINAPI	MONTAGEM E DESMONTAGEM DE FÔRMA DE VIGA, ESCORAMENTO COM GARFO DE MADEIRA, PÉ-DIREITO SIMPLES, EM CHAPA DE MADEIRA PLASTIFICADA, 18 UTILIZAÇÕES. AF_09/2020	Fôrmas para Estruturas de Concreto Armado		m²	1,0000000	71,53	71,53
Composição Auxiliar	88239	SINAPI	AJUDANTE DE CARPINTEIRO COM ENCARGOS COMPLEMENTARES	Livro SINAPI: Cálculos e Parâmetros		H	0,1090000	22,20	2,41
Composição Auxiliar	88262	SINAPI	CARPINTEIRO DE FORMAS COM ENCARGOS COMPLEMENTARES	Livro SINAPI: Cálculos e Parâmetros		H	0,5960000	26,97	16,07
Composição Auxiliar	92266	SINAPI	FABRICAÇÃO DE FÔRMA PARA VIGAS, EM CHAPA DE MADEIRA COMPENSADA PLASTIFICADA, E = 18 MM. AF_09/2020	Fôrmas para Estruturas de Concreto Armado		m²	0,1050000	180,26	18,92
Composição Auxiliar	92272	SINAPI	FABRICAÇÃO DE ESCORAS DE VIGA DO TIPO GARFO, EM MADEIRA. AF_09/2020	Fôrmas para Estruturas de Concreto Armado		M	0,6590000	42,85	28,23
Insumo	00002692	SINAPI	DESMOLDANTE PROTETOR PARA FORMAS DE MADEIRA, DE BASE OLEOSA EMULSIONADA EM AGUA	Material		L	0,0040000	10,72	0,04
Insumo	00006193	SINAPI	TABUA NAO APARELHADA *2,5 X 20* CM, EM MACARANDUBA/MASSARANDUBA, ANGELIM OU EQUIVALENTE DA REGIAO - BRUTA	Material		M	0,3280000	14,13	4,63
Insumo	00040304	SINAPI	PREGO DE ACO POLIDO COM CABECA DUPLA 17 X 27 (2 1/2 X 11)	Material		KG	0,0490000	25,11	1,23
				MO sem LS =>	19,93	LS =>	0,00	MO com LS =>	19,93
				Valor do BDI =>	0,00		Valor com BDI =>		71,53
	Código	Banco	Descrição	Tipo		Und	Quant.	Valor Unit	Total
Composição	92455	SINAPI	MONTAGEM E DESMONTAGEM DE FÔRMA DE VIGA, ESCORAMENTO COM GARFO DE MADEIRA, PÉ-DIREITO SIMPLES, EM CHAPA DE MADEIRA RESINADA, 4 UTILIZAÇÕES. AF_09/2020	Fôrmas para Estruturas de Concreto Armado		m²	1,0000000	167,36	167,36
Composição Auxiliar	88239	SINAPI	AJUDANTE DE CARPINTEIRO COM ENCARGOS COMPLEMENTARES	Livro SINAPI: Cálculos e Parâmetros		H	0,1900000	22,20	4,21
Composição Auxiliar	88262	SINAPI	CARPINTEIRO DE FORMAS COM ENCARGOS COMPLEMENTARES	Livro SINAPI: Cálculos e Parâmetros		H	1,0350000	26,97	27,91

Composição Auxiliar	92265	SINAPI	FABRICAÇÃO DE FÔRMA PARA VIGAS, EM CHAPA DE MADEIRA COMPENSADA RESINADA, E = 17 MM. AF_09/2020	Fôrmas para Estruturas de Concreto Armado		m²	0,4140000	133,35	55,20
Composição Auxiliar	92272	SINAPI	FABRICAÇÃO DE ESCORAS DE VIGA DO TIPO GARFO, EM MADEIRA. AF_09/2020	Fôrmas para Estruturas de Concreto Armado		M	1,7290000	42,85	74,08
Insumo	00002692	SINAPI	DESMOLDANTE PROTETOR PARA FORMAS DE MADEIRA, DE BASE OLEOSA EMULSIONADA EM AGUA	Material		L	0,0100000	10,72	0,10
Insumo	00006193	SINAPI	TABUA NAO APARELHADA *2,5 X 20* CM, EM MACARANDUBA/MASSARANDUBA, ANGELIM OU EQUIVALENTE DA REGIAO - BRUTA	Material		M	0,3280000	14,13	4,63
Insumo	00040304	SINAPI	PREGO DE ACO POLIDO COM CABECA DUPLA 17 X 27 (2 1/2 X 11)	Material		KG	0,0490000	25,11	1,23
				MO sem LS =>	43,82	LS =>	0,00	MO com LS =>	43,82
				Valor do BDI =>	0,00		Valor com BDI =>		167,36
	Código	Banco	Descrição	Tipo		Und	Quant.	Valor Unit	Total
Composição	88281	SINAPI	MOTORISTA DE BASCULANTE COM ENCARGOS COMPLEMENTARES	Livro SINAPI: Cálculos e Parâmetros		H	1,0000000	26,65	26,65
Composição Auxiliar	95346	SINAPI	CURSO DE CAPACITAÇÃO PARA MOTORISTA DE BASCULANTE (ENCARGOS COMPLEMENTARES) - HORISTA	Livro SINAPI: Cálculos e Parâmetros		H	1,0000000	0,10	0,10
Insumo	00020020	SINAPI	MOTORISTA DE CAMINHAO-BASCULANTE (HORISTA)	Mão de Obra		H	1,0000000	21,11	21,11
Insumo	00037370	SINAPI	ALIMENTACAO - HORISTA (COLETADO CAIXA - ENCARGOS COMPLEMENTARES)	Material		H	1,0000000	2,46	2,46
Insumo	00037371	SINAPI	TRANSPORTE - HORISTA (COLETADO CAIXA - ENCARGOS COMPLEMENTARES)	Material		H	1,0000000	0,57	0,57
Insumo	00037372	SINAPI	EXAMES - HORISTA (COLETADO CAIXA - ENCARGOS COMPLEMENTARES)	Material		H	1,0000000	1,43	1,43
Insumo	00037373	SINAPI	SEGURO - HORISTA (COLETADO CAIXA - ENCARGOS COMPLEMENTARES)	Material		H	1,0000000	0,08	0,08
Insumo	00043464	SINAPI	FERRAMENTAS - FAMILIA OPERADOR ESCAVADEIRA - HORISTA (ENCARGOS COMPLEMENTARES - COLETADO CAIXA)	Material		H	1,0000000	0,01	0,01
Insumo	00043488	SINAPI	EPI - FAMILIA OPERADOR ESCAVADEIRA - HORISTA (ENCARGOS COMPLEMENTARES - COLETADO CAIXA)	Material		H	1,0000000	0,89	0,89
				MO sem LS =>	21,21	LS =>	0,00	MO com LS =>	21,21
				Valor do BDI =>	0,00		Valor com BDI =>		26,65
	Código	Banco	Descrição	Tipo		Und	Quant.	Valor Unit	Total
Composição	88282	SINAPI	MOTORISTA DE CAMINHÃO COM ENCARGOS COMPLEMENTARES	Livro SINAPI: Cálculos e Parâmetros		H	1,0000000	25,87	25,87

Composição Auxiliar	95347	SINAPI	CURSO DE CAPACITAÇÃO PARA MOTORISTA DE CAMINHÃO (ENCARGOS COMPLEMENTARES) - HORISTA	Livro SINAPI: Cálculos e Parâmetros		H	1,0000000	0,10	0,10
Insumo	00004093	SINAPI	MOTORISTA DE CAMINHAO (HORISTA)	Mão de Obra		H	1,0000000	20,33	20,33
Insumo	00037370	SINAPI	ALIMENTACAO - HORISTA (COLETADO CAIXA - ENCARGOS COMPLEMENTARES)	Material		H	1,0000000	2,46	2,46
Insumo	00037371	SINAPI	TRANSPORTE - HORISTA (COLETADO CAIXA - ENCARGOS COMPLEMENTARES)	Material		H	1,0000000	0,57	0,57
Insumo	00037372	SINAPI	EXAMES - HORISTA (COLETADO CAIXA - ENCARGOS COMPLEMENTARES)	Material		H	1,0000000	1,43	1,43
Insumo	00037373	SINAPI	SEGURO - HORISTA (COLETADO CAIXA - ENCARGOS COMPLEMENTARES)	Material		H	1,0000000	0,08	0,08
Insumo	00043464	SINAPI	FERRAMENTAS - FAMILIA OPERADOR ESCAVADEIRA - HORISTA (ENCARGOS COMPLEMENTARES - COLETADO CAIXA)	Material		H	1,0000000	0,01	0,01
Insumo	00043488	SINAPI	EPI - FAMILIA OPERADOR ESCAVADEIRA - HORISTA (ENCARGOS COMPLEMENTARES - COLETADO CAIXA)	Material		H	1,0000000	0,89	0,89
				MO sem LS =>	20,43	LS =>	0,00	MO com LS =>	20,43
				Valor do BDI =>	0,00		Valor com BDI =>		25,87
	Código	Banco	Descrição	Tipo		Und	Quant.	Valor Unit	Total
Composição	88377	SINAPI	OPERADOR DE BETONEIRA ESTACIONÁRIA/MISTURADOR COM ENCARGOS COMPLEMENTARES	Livro SINAPI: Cálculos e Parâmetros		H	1,0000000	27,09	27,09
Composição Auxiliar	95389	SINAPI	CURSO DE CAPACITAÇÃO PARA OPERADOR DE BETONEIRA ESTACIONÁRIA/MISTURADOR (ENCARGOS COMPLEMENTARES) - HORISTA	Livro SINAPI: Cálculos e Parâmetros		H	1,0000000	0,17	0,17
Insumo	00037370	SINAPI	ALIMENTACAO - HORISTA (COLETADO CAIXA - ENCARGOS COMPLEMENTARES)	Material		H	1,0000000	2,46	2,46
Insumo	00037371	SINAPI	TRANSPORTE - HORISTA (COLETADO CAIXA - ENCARGOS COMPLEMENTARES)	Material		H	1,0000000	0,57	0,57
Insumo	00037372	SINAPI	EXAMES - HORISTA (COLETADO CAIXA - ENCARGOS COMPLEMENTARES)	Material		H	1,0000000	1,43	1,43
Insumo	00037373	SINAPI	SEGURO - HORISTA (COLETADO CAIXA - ENCARGOS COMPLEMENTARES)	Material		H	1,0000000	0,08	0,08
Insumo	00037666	SINAPI	OPERADOR DE BETONEIRA ESTACIONARIA / MISTURADOR (HORISTA)	Mão de Obra		H	1,0000000	21,48	21,48
Insumo	00043464	SINAPI	FERRAMENTAS - FAMILIA OPERADOR ESCAVADEIRA - HORISTA (ENCARGOS COMPLEMENTARES - COLETADO CAIXA)	Material		H	1,0000000	0,01	0,01
Insumo	00043488	SINAPI	EPI - FAMILIA OPERADOR ESCAVADEIRA - HORISTA (ENCARGOS COMPLEMENTARES - COLETADO CAIXA)	Material		H	1,0000000	0,89	0,89
				MO sem LS =>	21,65	LS =>	0,00	MO com LS =>	21,65

				Valor do BDI =>	0,00		Valor com BDI =>	27,09	
	Código	Banco	Descrição	Tipo		Und	Quant.	Valor Unit	Total
Composição	88294	SINAPI	OPERADOR DE ESCAVADEIRA COM ENCARGOS COMPLEMENTARES	Livro SINAPI: Cálculos e Parâmetros		H	1,0000000	30,25	30,25
Composição Auxiliar	95357	SINAPI	CURSO DE CAPACITAÇÃO PARA OPERADOR DE ESCAVADEIRA (ENCARGOS COMPLEMENTARES) - HORISTA	Livro SINAPI: Cálculos e Parâmetros		H	1,0000000	0,28	0,28
Insumo	00004234	SINAPI	OPERADOR DE ESCAVADEIRA (HORISTA)	Mão de Obra		H	1,0000000	24,53	24,53
Insumo	00037370	SINAPI	ALIMENTACAO - HORISTA (COLETADO CAIXA - ENCARGOS COMPLEMENTARES)	Material		H	1,0000000	2,46	2,46
Insumo	00037371	SINAPI	TRANSPORTE - HORISTA (COLETADO CAIXA - ENCARGOS COMPLEMENTARES)	Material		H	1,0000000	0,57	0,57
Insumo	00037372	SINAPI	EXAMES - HORISTA (COLETADO CAIXA - ENCARGOS COMPLEMENTARES)	Material		H	1,0000000	1,43	1,43
Insumo	00037373	SINAPI	SEGURO - HORISTA (COLETADO CAIXA - ENCARGOS COMPLEMENTARES)	Material		H	1,0000000	0,08	0,08
Insumo	00043464	SINAPI	FERRAMENTAS - FAMILIA OPERADOR ESCAVADEIRA - HORISTA (ENCARGOS COMPLEMENTARES - COLETADO CAIXA)	Material		H	1,0000000	0,01	0,01
Insumo	00043488	SINAPI	EPI - FAMILIA OPERADOR ESCAVADEIRA - HORISTA (ENCARGOS COMPLEMENTARES - COLETADO CAIXA)	Material		H	1,0000000	0,89	0,89
				MO sem LS =>	24,81	LS =>	0,00	MO com LS =>	24,81
				Valor do BDI =>	0,00		Valor com BDI =>	30,25	
	Código	Banco	Descrição	Tipo		Und	Quant.	Valor Unit	Total
Composição	88295	SINAPI	OPERADOR DE GUINCHO COM ENCARGOS COMPLEMENTARES	Livro SINAPI: Cálculos e Parâmetros		H	1,0000000	27,27	27,27
Composição Auxiliar	95358	SINAPI	CURSO DE CAPACITAÇÃO PARA OPERADOR DE GUINCHO (ENCARGOS COMPLEMENTARES) - HORISTA	Livro SINAPI: Cálculos e Parâmetros		H	1,0000000	0,35	0,35
Insumo	00004253	SINAPI	OPERADOR DE GUINCHO OU GUINCHEIRO (HORISTA)	Mão de Obra		H	1,0000000	21,48	21,48
Insumo	00037370	SINAPI	ALIMENTACAO - HORISTA (COLETADO CAIXA - ENCARGOS COMPLEMENTARES)	Material		H	1,0000000	2,46	2,46
Insumo	00037371	SINAPI	TRANSPORTE - HORISTA (COLETADO CAIXA - ENCARGOS COMPLEMENTARES)	Material		H	1,0000000	0,57	0,57
Insumo	00037372	SINAPI	EXAMES - HORISTA (COLETADO CAIXA - ENCARGOS COMPLEMENTARES)	Material		H	1,0000000	1,43	1,43
Insumo	00037373	SINAPI	SEGURO - HORISTA (COLETADO CAIXA - ENCARGOS COMPLEMENTARES)	Material		H	1,0000000	0,08	0,08

Insumo	00043464	SINAPI	FERRAMENTAS - FAMILIA OPERADOR ESCAVADEIRA - HORISTA (ENCARGOS COMPLEMENTARES - COLETADO CAIXA)	Material		H	1,0000000	0,01	0,01
Insumo	00043488	SINAPI	EPI - FAMILIA OPERADOR ESCAVADEIRA - HORISTA (ENCARGOS COMPLEMENTARES - COLETADO CAIXA)	Material		H	1,0000000	0,89	0,89
				MO sem LS =>	21,83	LS =>	0,00	MO com LS =>	21,83
				Valor do BDI =>	0,00		Valor com BDI =>		27,27
	Código	Banco	Descrição	Tipo		Und	Quant.	Valor Unit	Total
Composição	88297	SINAPI	OPERADOR DE MÁQUINAS E EQUIPAMENTOS COM ENCARGOS COMPLEMENTARES	Livro SINAPI: Cálculos e Parâmetros		H	1,0000000	27,16	27,16
Composição Auxiliar	95360	SINAPI	CURSO DE CAPACITAÇÃO PARA OPERADOR DE MÁQUINAS E EQUIPAMENTOS (ENCARGOS COMPLEMENTARES) - HORISTA	Livro SINAPI: Cálculos e Parâmetros		H	1,0000000	0,24	0,24
Insumo	00004230	SINAPI	OPERADOR DE MAQUINAS E TRATORES DIVERSOS - TERRAPLANAGEM (HORISTA)	Mão de Obra		H	1,0000000	21,48	21,48
Insumo	00037370	SINAPI	ALIMENTACAO - HORISTA (COLETADO CAIXA - ENCARGOS COMPLEMENTARES)	Material		H	1,0000000	2,46	2,46
Insumo	00037371	SINAPI	TRANSPORTE - HORISTA (COLETADO CAIXA - ENCARGOS COMPLEMENTARES)	Material		H	1,0000000	0,57	0,57
Insumo	00037372	SINAPI	EXAMES - HORISTA (COLETADO CAIXA - ENCARGOS COMPLEMENTARES)	Material		H	1,0000000	1,43	1,43
Insumo	00037373	SINAPI	SEGURO - HORISTA (COLETADO CAIXA - ENCARGOS COMPLEMENTARES)	Material		H	1,0000000	0,08	0,08
Insumo	00043464	SINAPI	FERRAMENTAS - FAMILIA OPERADOR ESCAVADEIRA - HORISTA (ENCARGOS COMPLEMENTARES - COLETADO CAIXA)	Material		H	1,0000000	0,01	0,01
Insumo	00043488	SINAPI	EPI - FAMILIA OPERADOR ESCAVADEIRA - HORISTA (ENCARGOS COMPLEMENTARES - COLETADO CAIXA)	Material		H	1,0000000	0,89	0,89
				MO sem LS =>	21,72	LS =>	0,00	MO com LS =>	21,72
				Valor do BDI =>	0,00		Valor com BDI =>		27,16
	Código	Banco	Descrição	Tipo		Und	Quant.	Valor Unit	Total
Composição	98445	SINAPI	PAREDE DE MADEIRA COMPENSADA PARA CONSTRUÇÃO TEMPORÁRIA EM CHAPA SIMPLES, EXTERNA, COM ÁREA LÍQUIDA MAIOR OU IGUAL A 6 M², COM VÃO. AF_03/2024	Instalações para Canteiros de Obras		m²	1,0000000	119,67	119,67
Composição Auxiliar	88239	SINAPI	AJUDANTE DE CARPINTEIRO COM ENCARGOS COMPLEMENTARES	Livro SINAPI: Cálculos e Parâmetros		H	0,6890000	22,20	15,29
Composição Auxiliar	88262	SINAPI	CARPINTEIRO DE FORMAS COM ENCARGOS COMPLEMENTARES	Livro SINAPI: Cálculos e Parâmetros		H	1,0210000	26,97	27,53
Composição Auxiliar	91692	SINAPI	SERRA CIRCULAR DE BANCADA COM MOTOR ELÉTRICO POTÊNCIA DE 5HP, COM COIFA PARA DISCO 10" - CHP DIURNO. AF_08/2015	Custos Horários Produtivo e Improdutivo dos Equipamentos		CHP	0,0253000	28,81	0,72

Composição Auxiliar	91693	SINAPI	SERRA CIRCULAR DE BANCADA COM MOTOR ELÉTRICO POTÊNCIA DE 5HP, COM COIFA PARA DISCO 10" - CHI DIURNO. AF_08/2015	Custos Horários Produtivo e Improdutivo dos Equipamentos		CHI	0,1016000	27,26	2,76
Composição Auxiliar	94974	SINAPI	CONCRETO MAGRO PARA LASTRO, TRAÇO 1:4,5:4,5 (EM MASSA SECA DE CIMENTO/ AREIA MÉDIA/ BRITA 1) - PREPARO MANUAL. AF_05/2021	Produção de Concreto		m³	0,0043000	585,53	2,51
Insumo	00004491	SINAPI	PONTALETE *7,5 X 7,5* CM EM PINUS, MISTA OU EQUIVALENTE DA REGIAO - BRUTA	Material		M	1,8033000	9,85	17,76
Insumo	00005061	SINAPI	PREGO DE ACO POLIDO COM CABECA 18 X 27 (2 1/2 X 10)	Material		KG	0,0690000	20,00	1,38
Insumo	00006194	SINAPI	TABUA *2,5 X 15 CM EM PINUS, MISTA OU EQUIVALENTE DA REGIAO - BRUTA	Material		M	1,8033000	7,03	12,67
Insumo	00043681	SINAPI	CHAPA/PAINEL DE MADEIRA COMPENSADA RESINADA (MADEIRITE RESINADO ROSA) PARA FORMA DE CONCRETO, DE 2200 X 1100 MM, E = 8 A 12 MM	Material		m²	1,0500380	37,19	39,05
				MO sem LS =>	35,01	LS =>	0,00	MO com LS =>	35,01
				Valor do BDI =>	0,00		Valor com BDI =>		119,67
	Código	Banco	Descrição	Tipo		Und	Quant.	Valor Unit	Total
Composição	98446	SINAPI	PAREDE DE MADEIRA COMPENSADA PARA CONSTRUÇÃO TEMPORÁRIA EM CHAPA SIMPLES, EXTERNA, COM ÁREA LÍQUIDA MENOR QUE 6 M², COM VÃO. AF_03/2024	Instalações para Canteiros de Obras		m²	1,0000000	150,56	150,56
Composição Auxiliar	88239	SINAPI	AJUDANTE DE CARPINTEIRO COM ENCARGOS COMPLEMENTARES	Livro SINAPI: Cálculos e Parâmetros		H	0,9950000	22,20	22,08
Composição Auxiliar	88262	SINAPI	CARPINTEIRO DE FORMAS COM ENCARGOS COMPLEMENTARES	Livro SINAPI: Cálculos e Parâmetros		H	1,4750000	26,97	39,78
Composição Auxiliar	91692	SINAPI	SERRA CIRCULAR DE BANCADA COM MOTOR ELÉTRICO POTÊNCIA DE 5HP, COM COIFA PARA DISCO 10" - CHP DIURNO. AF_08/2015	Custos Horários Produtivo e Improdutivo dos Equipamentos		CHP	0,0346000	28,81	0,99
Composição Auxiliar	91693	SINAPI	SERRA CIRCULAR DE BANCADA COM MOTOR ELÉTRICO POTÊNCIA DE 5HP, COM COIFA PARA DISCO 10" - CHI DIURNO. AF_08/2015	Custos Horários Produtivo e Improdutivo dos Equipamentos		CHI	0,1391000	27,26	3,79
Composição Auxiliar	94974	SINAPI	CONCRETO MAGRO PARA LASTRO, TRAÇO 1:4,5:4,5 (EM MASSA SECA DE CIMENTO/ AREIA MÉDIA/ BRITA 1) - PREPARO MANUAL. AF_05/2021	Produção de Concreto		m³	0,0062000	585,53	3,63
Insumo	00004491	SINAPI	PONTALETE *7,5 X 7,5* CM EM PINUS, MISTA OU EQUIVALENTE DA REGIAO - BRUTA	Material		M	2,6139000	9,85	25,74
Insumo	00005061	SINAPI	PREGO DE ACO POLIDO COM CABECA 18 X 27 (2 1/2 X 10)	Material		KG	0,0860000	20,00	1,72

Insumo	00006194	SINAPI	TABUA *2,5 X 15 CM EM PINUS, MISTA OU EQUIVALENTE DA REGIAO - BRUTA	Material		M	1,9604000	7,03	13,78
Insumo	00043681	SINAPI	CHAPA/PAINEL DE MADEIRA COMPENSADA RESINADA (MADEIRITE RESINADO ROSA) PARA FORMA DE CONCRETO, DE 2200 X 1100 MM, E = 8 A 12 MM	Material		m²	1,0500380	37,19	39,05
				MO sem LS =>	50,39	LS =>	0,00	MO com LS =>	50,39
				Valor do BDI =>	0,00		Valor com BDI =>		150,56
	Código	Banco	Descrição	Tipo		Und	Quant.	Valor Unit	Total
Composição	98442	SINAPI	PAREDE DE MADEIRA COMPENSADA PARA CONSTRUÇÃO TEMPORÁRIA EM CHAPA SIMPLES, EXTERNA, COM ÁREA LÍQUIDA MENOR QUE 6 M², SEM VÃO. AF_05/2018	CANT - CANTEIRO DE OBRAS		m²	1,0000000	134,70	134,70
Composição Auxiliar	88239	SINAPI	AJUDANTE DE CARPINTEIRO COM ENCARGOS COMPLEMENTARES	Livro SINAPI: Cálculos e Parâmetros		H	0,2844000	22,20	6,31
Composição Auxiliar	88262	SINAPI	CARPINTEIRO DE FORMAS COM ENCARGOS COMPLEMENTARES	Livro SINAPI: Cálculos e Parâmetros		H	0,8532000	26,97	23,01
Composição Auxiliar	91692	SINAPI	SERRA CIRCULAR DE BANCADA COM MOTOR ELÉTRICO POTÊNCIA DE 5HP, COM COIFA PARA DISCO 10" - CHP DIURNO. AF_08/2015	Custos Horários Produtivo e Improdutivo dos Equipamentos		CHP	0,0076000	28,81	0,21
Composição Auxiliar	91693	SINAPI	SERRA CIRCULAR DE BANCADA COM MOTOR ELÉTRICO POTÊNCIA DE 5HP, COM COIFA PARA DISCO 10" - CHI DIURNO. AF_08/2015	Custos Horários Produtivo e Improdutivo dos Equipamentos		CHI	0,0332000	27,26	0,90
Composição Auxiliar	94974	SINAPI	CONCRETO MAGRO PARA LASTRO, TRAÇO 1:4,5:4,5 (EM MASSA SECA DE CIMENTO/ AREIA MÉDIA/ BRITA 1) - PREPARO MANUAL. AF_05/2021	Produção de Concreto		m³	0,0015000	585,53	0,87
Insumo	00003992	SINAPI	TABUA APARELHADA *2,5 X 30* CM, EM MACARANDUBA/MASSARANDUBA, ANGELIM OU EQUIVALENTE DA REGIAO	Material		M	1,6923000	23,20	39,26
Insumo	00004433	SINAPI	CAIBRO NAO APARELHADO *6 X 6* CM, EM MACARANDUBA/MASSARANDUBA, ANGELIM OU EQUIVALENTE DA REGIAO - BRUTA	Material		M	1,2308000	19,55	24,06
Insumo	00005061	SINAPI	PREGO DE ACO POLIDO COM CABECA 18 X 27 (2 1/2 X 10)	Material		KG	0,0517000	20,00	1,03
Insumo	00043681	SINAPI	CHAPA/PAINEL DE MADEIRA COMPENSADA RESINADA (MADEIRITE RESINADO ROSA) PARA FORMA DE CONCRETO, DE 2200 X 1100 MM, E = 8 A 12 MM	Material		m²	1,0500380	37,19	39,05
				MO sem LS =>	23,05	LS =>	0,00	MO com LS =>	23,05
				Valor do BDI =>	0,00		Valor com BDI =>		134,70
	Código	Banco	Descrição	Tipo		Und	Quant.	Valor Unit	Total

Composição	98441	SINAPI	PAREDE DE MADEIRA COMPENSADA PARA CONSTRUÇÃO TEMPORÁRIA EM CHAPA SIMPLES, EXTERNA, SEM VÃO. AF_03/2024	Instalações para Canteiros de Obras		m²	1,0000000	102,67	102,67
Composição Auxiliar	88239	SINAPI	AJUDANTE DE CARPINTEIRO COM ENCARGOS COMPLEMENTARES	Livro SINAPI: Cálculos e Parâmetros		H	0,5500000	22,20	12,21
Composição Auxiliar	88262	SINAPI	CARPINTEIRO DE FORMAS COM ENCARGOS COMPLEMENTARES	Livro SINAPI: Cálculos e Parâmetros		H	0,8160000	26,97	22,00
Composição Auxiliar	91692	SINAPI	SERRA CIRCULAR DE BANCADA COM MOTOR ELÉTRICO POTÊNCIA DE 5HP, COM COIFA PARA DISCO 10" - CHP DIURNO. AF_08/2015	Custos Horários Produtivo e Improdutivo dos Equipamentos		CHP	0,0187000	28,81	0,53
Composição Auxiliar	91693	SINAPI	SERRA CIRCULAR DE BANCADA COM MOTOR ELÉTRICO POTÊNCIA DE 5HP, COM COIFA PARA DISCO 10" - CHI DIURNO. AF_08/2015	Custos Horários Produtivo e Improdutivo dos Equipamentos		CHI	0,0751000	27,26	2,04
Composição Auxiliar	94974	SINAPI	CONCRETO MAGRO PARA LASTRO, TRAÇO 1:4,5:4,5 (EM MASSA SECA DE CIMENTO/ AREIA MÉDIA/ BRITA 1) - PREPARO MANUAL. AF_05/2021	Produção de Concreto		m³	0,0029000	585,53	1,69
Insumo	00004491	SINAPI	PONTALETE *7,5 X 7,5* CM EM PINUS, MISTA OU EQUIVALENTE DA REGIAO - BRUTA	Material		M	1,2308000	9,85	12,12
Insumo	00005061	SINAPI	PREGO DE ACO POLIDO COM CABECA 18 X 27 (2 1/2 X 10)	Material		KG	0,0570000	20,00	1,14
Insumo	00006194	SINAPI	TABUA *2,5 X 15 CM EM PINUS, MISTA OU EQUIVALENTE DA REGIAO - BRUTA	Material		M	1,6923000	7,03	11,89
Insumo	00043681	SINAPI	CHAPA/PAINEL DE MADEIRA COMPENSADA RESINADA (MADEIRITE RESINADO ROSA) PARA FORMA DE CONCRETO, DE 2200 X 1100 MM, E = 8 A 12 MM	Material		m²	1,0500380	37,19	39,05
				MO sem LS =>	27,75	LS =>	0,00	MO com LS =>	27,75
				Valor do BDI =>	0,00		Valor com BDI =>		102,67
	Código	Banco	Descrição	Tipo		Und	Quant.	Valor Unit	Total
Composição	98447	SINAPI	PAREDE DE MADEIRA COMPENSADA PARA CONSTRUÇÃO TEMPORÁRIA EM CHAPA SIMPLES, INTERNA, COM ÁREA LÍQUIDA MAIOR OU IGUAL A 6 M², COM VÃO. AF_03/2024	Instalações para Canteiros de Obras		m²	1,0000000	95,93	95,93
Composição Auxiliar	88239	SINAPI	AJUDANTE DE CARPINTEIRO COM ENCARGOS COMPLEMENTARES	Livro SINAPI: Cálculos e Parâmetros		H	0,3830000	22,20	8,50
Composição Auxiliar	88262	SINAPI	CARPINTEIRO DE FORMAS COM ENCARGOS COMPLEMENTARES	Livro SINAPI: Cálculos e Parâmetros		H	0,5640000	26,97	15,21
Composição Auxiliar	91692	SINAPI	SERRA CIRCULAR DE BANCADA COM MOTOR ELÉTRICO POTÊNCIA DE 5HP, COM COIFA PARA DISCO 10" - CHP DIURNO. AF_08/2015	Custos Horários Produtivo e Improdutivo dos Equipamentos		CHP	0,0213000	28,81	0,61

Composição Auxiliar	91693	SINAPI	SERRA CIRCULAR DE BANCADA COM MOTOR ELÉTRICO POTÊNCIA DE 5HP, COM COIFA PARA DISCO 10" - CHI DIURNO. AF_08/2015	Custos Horários Produtivo e Improdutivo dos Equipamentos		CHI	0,0856000	27,26	2,33
Insumo	00004491	SINAPI	PONTALETE *7,5 X 7,5* CM EM PINUS, MISTA OU EQUIVALENTE DA REGIAO - BRUTA	Material		M	1,7875000	9,85	17,60
Insumo	00005061	SINAPI	PREGO DE ACO POLIDO COM CABECA 18 X 27 (2 1/2 X 10)	Material		KG	0,0710000	20,00	1,42
Insumo	00006194	SINAPI	TABUA *2,5 X 15 CM EM PINUS, MISTA OU EQUIVALENTE DA REGIAO - BRUTA	Material		M	1,5950000	7,03	11,21
Insumo	00043681	SINAPI	CHAPA/PAINEL DE MADEIRA COMPENSADA RESINADA (MADEIRITE RESINADO ROSA) PARA FORMA DE CONCRETO, DE 2200 X 1100 MM, E = 8 A 12 MM	Material		m²	1,0500380	37,19	39,05
				MO sem LS =>	19,94	LS =>	0,00	MO com LS =>	19,94
				Valor do BDI =>	0,00		Valor com BDI =>		95,93
	Código	Banco	Descrição	Tipo		Und	Quant.	Valor Unit	Total
Composição	98448	SINAPI	PAREDE DE MADEIRA COMPENSADA PARA CONSTRUÇÃO TEMPORÁRIA EM CHAPA SIMPLES, INTERNA, COM ÁREA LÍQUIDA MENOR QUE 6 M², COM VÃO. AF_03/2024	Instalações para Canteiros de Obras		m²	1,0000000	120,97	120,97
Composição Auxiliar	88239	SINAPI	AJUDANTE DE CARPINTEIRO COM ENCARGOS COMPLEMENTARES	Livro SINAPI: Cálculos e Parâmetros		H	0,5950000	22,20	13,20
Composição Auxiliar	88262	SINAPI	CARPINTEIRO DE FORMAS COM ENCARGOS COMPLEMENTARES	Livro SINAPI: Cálculos e Parâmetros		H	0,8780000	26,97	23,67
Composição Auxiliar	91692	SINAPI	SERRA CIRCULAR DE BANCADA COM MOTOR ELÉTRICO POTÊNCIA DE 5HP, COM COIFA PARA DISCO 10" - CHP DIURNO. AF_08/2015	Custos Horários Produtivo e Improdutivo dos Equipamentos		CHP	0,0305000	28,81	0,87
Composição Auxiliar	91693	SINAPI	SERRA CIRCULAR DE BANCADA COM MOTOR ELÉTRICO POTÊNCIA DE 5HP, COM COIFA PARA DISCO 10" - CHI DIURNO. AF_08/2015	Custos Horários Produtivo e Improdutivo dos Equipamentos		CHI	0,1225000	27,26	3,33
Insumo	00004491	SINAPI	PONTALETE *7,5 X 7,5* CM EM PINUS, MISTA OU EQUIVALENTE DA REGIAO - BRUTA	Material		M	2,7152000	9,85	26,74
Insumo	00005061	SINAPI	PREGO DE ACO POLIDO COM CABECA 18 X 27 (2 1/2 X 10)	Material		KG	0,0940000	20,00	1,88
Insumo	00006194	SINAPI	TABUA *2,5 X 15 CM EM PINUS, MISTA OU EQUIVALENTE DA REGIAO - BRUTA	Material		M	1,7405000	7,03	12,23
Insumo	00043681	SINAPI	CHAPA/PAINEL DE MADEIRA COMPENSADA RESINADA (MADEIRITE RESINADO ROSA) PARA FORMA DE CONCRETO, DE 2200 X 1100 MM, E = 8 A 12 MM	Material		m²	1,0500380	37,19	39,05
				MO sem LS =>	30,76	LS =>	0,00	MO com LS =>	30,76

				Valor do BDI ==>	0,00		Valor com BDI ==>		120,97
	Código	Banco	Descrição	Tipo		Und	Quant.	Valor Unit	Total
Composição	98444	SINAPI	PAREDE DE MADEIRA COMPENSADA PARA CONSTRUÇÃO TEMPORÁRIA EM CHAPA SIMPLES, INTERNA, COM ÁREA LÍQUIDA MENOR QUE 6 M², SEM VÃO. AF_05/2018	CANT - CANTEIRO DE OBRAS		m²	1,0000000	115,95	115,95
Composição Auxiliar	88239	SINAPI	AJUDANTE DE CARPINTEIRO COM ENCARGOS COMPLEMENTARES	Livro SINAPI: Cálculos e Parâmetros		H	0,1548000	22,20	3,43
Composição Auxiliar	88262	SINAPI	CARPINTEIRO DE FORMAS COM ENCARGOS COMPLEMENTARES	Livro SINAPI: Cálculos e Parâmetros		H	0,4644000	26,97	12,52
Composição Auxiliar	91692	SINAPI	SERRA CIRCULAR DE BANCADA COM MOTOR ELÉTRICO POTÊNCIA DE 5HP, COM COIFA PARA DISCO 10" - CHP DIURNO. AF_08/2015	Custos Horários Produtivo e Improdutivo dos Equipamentos		CHP	0,0076000	28,81	0,21
Composição Auxiliar	91693	SINAPI	SERRA CIRCULAR DE BANCADA COM MOTOR ELÉTRICO POTÊNCIA DE 5HP, COM COIFA PARA DISCO 10" - CHI DIURNO. AF_08/2015	Custos Horários Produtivo e Improdutivo dos Equipamentos		CHI	0,0332000	27,26	0,90
Insumo	00003992	SINAPI	TABUA APARELHADA *2,5 X 30* CM, EM MACARANDUBA/MASSARANDUBA, ANGELIM OU EQUIVALENTE DA REGIAO	Material		M	1,6923000	23,20	39,26
Insumo	00004433	SINAPI	CAIBRO NAO APARELHADO *6 X 6* CM, EM MACARANDUBA/MASSARANDUBA, ANGELIM OU EQUIVALENTE DA REGIAO - BRUTA	Material		M	1,0000000	19,55	19,55
Insumo	00005061	SINAPI	PREGO DE ACO POLIDO COM CABECA 18 X 27 (2 1/2 X 10)	Material		KG	0,0517000	20,00	1,03
Insumo	00043681	SINAPI	CHAPA/PAINEL DE MADEIRA COMPENSADA RESINADA (MADEIRITE RESINADO ROSA) PARA FORMA DE CONCRETO, DE 2200 X 1100 MM, E = 8 A 12 MM	Material		m²	1,0500380	37,19	39,05
				MO sem LS ==>	12,86	LS ==>	0,00	MO com LS ==>	12,86
				Valor do BDI ==>	0,00		Valor com BDI ==>		115,95
	Código	Banco	Descrição	Tipo		Und	Quant.	Valor Unit	Total
Composição	98443	SINAPI	PAREDE DE MADEIRA COMPENSADA PARA CONSTRUÇÃO TEMPORÁRIA EM CHAPA SIMPLES, INTERNA, SEM VÃO. AF_03/2024	Instalações para Canteiros de Obras		m²	1,0000000	82,30	82,30
Composição Auxiliar	88239	SINAPI	AJUDANTE DE CARPINTEIRO COM ENCARGOS COMPLEMENTARES	Livro SINAPI: Cálculos e Parâmetros		H	0,2880000	22,20	6,39
Composição Auxiliar	88262	SINAPI	CARPINTEIRO DE FORMAS COM ENCARGOS COMPLEMENTARES	Livro SINAPI: Cálculos e Parâmetros		H	0,4240000	26,97	11,43
Composição Auxiliar	91692	SINAPI	SERRA CIRCULAR DE BANCADA COM MOTOR ELÉTRICO POTÊNCIA DE 5HP, COM COIFA PARA DISCO 10" - CHP DIURNO. AF_08/2015	Custos Horários Produtivo e Improdutivo dos Equipamentos		CHP	0,0153000	28,81	0,44

SECRETARIA DO
TRABALHO E
EMPREGO - SETRE



Composição Auxiliar	91693	SINAPI	SERRA CIRCULAR DE BANCADA COM MOTOR ELÉTRICO POTÊNCIA DE 5HP, COM COIFA PARA DISCO 10" - CHI DIURNO. AF_08/2015	Custos Horários Produtivo e Improdutivo dos Equipamentos		CHI	0,0615000	27,26	1,67
Insumo	00004491	SINAPI	PONTALETE *7,5 X 7,5* CM EM PINUS, MISTA OU EQUIVALENTE DA REGIAO - BRUTA	Material		M	1,1818000	9,85	11,64
Insumo	00005061	SINAPI	PREGO DE ACO POLIDO COM CABECA 18 X 27 (2 1/2 X 10)	Material		KG	0,0570000	20,00	1,14
Insumo	00006194	SINAPI	TABUA *2,5 X 15 CM EM PINUS, MISTA OU EQUIVALENTE DA REGIAO - BRUTA	Material		M	1,5000000	7,03	10,54
Insumo	00043681	SINAPI	CHAPA/PAINEL DE MADEIRA COMPENSADA RESINADA (MADEIRITE RESINADO ROSA) PARA FORMA DE CONCRETO, DE 2200 X 1100 MM, E = 8 A 12 MM	Material		m²	1,0500380	37,19	39,05
				MO sem LS =>	14,91	LS =>	0,00	MO com LS =>	14,91
				Valor do BDI =>	0,00		Valor com BDI =>		82,30
	Código	Banco	Descrição	Tipo		Und	Quant.	Valor Unit	Total
Composição	103800	SINAPI	PEDRA ARGAMASSADA COM CIMENTO E AREIA 1:3, 40% DE ARGAMASSA EM VOLUME - AREIA E PEDRA DE MÃO COMERCIAIS - FORNECIMENTO E ASSENTAMENTO. AF_08/2022	Dissipadores de Energia		m³	1,0000000	681,19	681,19
Composição Auxiliar	88309	SINAPI	PEDREIRO COM ENCARGOS COMPLEMENTARES	Livro SINAPI: Cálculos e Parâmetros		H	2,2158000	27,39	60,69
Composição Auxiliar	88316	SINAPI	SERVENTE COM ENCARGOS COMPLEMENTARES	Livro SINAPI: Cálculos e Parâmetros		H	3,1021000	21,71	67,34
Composição Auxiliar	88629	SINAPI	ARGAMASSA TRAÇO 1:3 (EM VOLUME DE CIMENTO E AREIA MÉDIA ÚMIDA), PREPARO MANUAL. AF_08/2019	Argamassas		m³	0,4412000	770,66	340,01
Insumo	00004730	SINAPI	PEDRA DE MAO OU PEDRA RACHAO PARA ARRIMO/FUNDACAO (POSTO PEDREIRA/FORNECEDOR, SEM FRETE)	Material		m³	0,9086000	234,60	213,15
				MO sem LS =>	150,40	LS =>	0,00	MO com LS =>	150,40
				Valor do BDI =>	0,00		Valor com BDI =>		681,19
	Código	Banco	Descrição	Tipo		Und	Quant.	Valor Unit	Total
Composição	88309	SINAPI	PEDREIRO COM ENCARGOS COMPLEMENTARES	Livro SINAPI: Cálculos e Parâmetros		H	1,0000000	27,39	27,39
Composição Auxiliar	95371	SINAPI	CURSO DE CAPACITAÇÃO PARA PEDREIRO (ENCARGOS COMPLEMENTARES) - HORISTA	Livro SINAPI: Cálculos e Parâmetros		H	1,0000000	0,43	0,43
Insumo	00004750	SINAPI	PEDREIRO (HORISTA)	Mão de Obra		H	1,0000000	20,33	20,33
Insumo	00037370	SINAPI	ALIMENTACAO - HORISTA (COLETADO CAIXA - ENCARGOS COMPLEMENTARES)	Material		H	1,0000000	2,46	2,46

Insumo	00037371	SINAPI	TRANSPORTE - HORISTA (COLETADO CAIXA - ENCARGOS COMPLEMENTARES)	Material		H	1,0000000	0,57	0,57
Insumo	00037372	SINAPI	EXAMES - HORISTA (COLETADO CAIXA - ENCARGOS COMPLEMENTARES)	Material		H	1,0000000	1,43	1,43
Insumo	00037373	SINAPI	SEGURO - HORISTA (COLETADO CAIXA - ENCARGOS COMPLEMENTARES)	Material		H	1,0000000	0,08	0,08
Insumo	00043465	SINAPI	FERRAMENTAS - FAMILIA PEDREIRO - HORISTA (ENCARGOS COMPLEMENTARES - COLETADO CAIXA)	Material		H	1,0000000	0,78	0,78
Insumo	00043489	SINAPI	EPI - FAMILIA PEDREIRO - HORISTA (ENCARGOS COMPLEMENTARES - COLETADO CAIXA)	Material		H	1,0000000	1,31	1,31
				MO sem LS =>	20,76	LS =>	0,00	MO com LS =>	20,76
				Valor do BDI =>	0,00		Valor com BDI =>		27,39
	Código	Banco	Descrição	Tipo		Und	Quant.	Valor Unit	Total
Composição	97734	SINAPI	PEÇA RETANGULAR PRÉ-MOLDADA, VOLUME DE CONCRETO DE 10 A 30 LITROS, TAXA DE AÇO APROXIMADA DE 30KG/M³. AF_03/2024	Estruturas Pré-Fabricadas e Pré-Moldadas		m³	1,0000000	3.127,22	3.127,22
Composição Auxiliar	88239	SINAPI	AJUDANTE DE CARPINTEIRO COM ENCARGOS COMPLEMENTARES	Livro SINAPI: Cálculos e Parâmetros		H	1,1920000	22,20	26,46
Composição Auxiliar	88261	SINAPI	CARPINTEIRO DE ESQUADRIA COM ENCARGOS COMPLEMENTARES	Livro SINAPI: Cálculos e Parâmetros		H	5,9600000	26,03	155,13
Composição Auxiliar	88309	SINAPI	PEDREIRO COM ENCARGOS COMPLEMENTARES	Livro SINAPI: Cálculos e Parâmetros		H	31,3499000	27,39	858,67
Composição Auxiliar	88316	SINAPI	SERVENTE COM ENCARGOS COMPLEMENTARES	Livro SINAPI: Cálculos e Parâmetros		H	31,3499000	21,71	680,60
Composição Auxiliar	90586	SINAPI	VIBRADOR DE IMERSÃO, DIÂMETRO DE PONTEIRA 45MM, MOTOR ELÉTRICO TRIFÁSICO POTÊNCIA DE 2 CV - CHP DIURNO. AF_06/2015	Custos Horários Produtivo e Improdutivo dos Equipamentos		CHP	6,6350000	1,36	9,02
Composição Auxiliar	90587	SINAPI	VIBRADOR DE IMERSÃO, DIÂMETRO DE PONTEIRA 45MM, MOTOR ELÉTRICO TRIFÁSICO POTÊNCIA DE 2 CV - CHI DIURNO. AF_06/2015	Custos Horários Produtivo e Improdutivo dos Equipamentos		CHI	18,0917000	0,48	8,68
Composição Auxiliar	91692	SINAPI	SERRA CIRCULAR DE BANCADA COM MOTOR ELÉTRICO POTÊNCIA DE 5HP, COM COIFA PARA DISCO 10" - CHP DIURNO. AF_08/2015	Custos Horários Produtivo e Improdutivo dos Equipamentos		CHP	0,4877000	28,81	14,05
Composição Auxiliar	91693	SINAPI	SERRA CIRCULAR DE BANCADA COM MOTOR ELÉTRICO POTÊNCIA DE 5HP, COM COIFA PARA DISCO 10" - CHI DIURNO. AF_08/2015	Custos Horários Produtivo e Improdutivo dos Equipamentos		CHI	0,7043000	27,26	19,19
Composição Auxiliar	92767	SINAPI	ARMAÇÃO DE LAJE DE ESTRUTURA CONVENCIONAL DE CONCRETO ARMADO UTILIZANDO AÇO CA-60 DE 4,2 MM - MONTAGEM. AF_06/2022	Armação para Estruturas de Concreto Armado		KG	27,8988000	14,77	412,06

Composição Auxiliar	94971	SINAPI	CONCRETO FCK = 25MPA, TRAÇO 1:2,3:2,7 (EM MASSA SECA DE CIMENTO/ AREIA MÉDIA/ BRITA 1) - PREPARO MECÂNICO COM BETONEIRA 600 L. AF_05/2021	Produção de Concreto		m³	1,2000000	665,62	798,74
Insumo	00001358	SINAPI	CHAPA/PAINEL DE MADEIRA COMPENSADA RESINADA (MADEIRITE RESINADO ROSA) PARA FORMA DE CONCRETO, DE 2200 X 1100 MM, E = 17 MM	Material		m²	1,9404000	59,03	114,54
Insumo	00002692	SINAPI	DESMOLDANTE PROTETOR PARA FORMAS DE MADEIRA, DE BASE OLEOSA EMULSIONADA EM AGUA	Material		L	0,0833000	10,72	0,89
Insumo	00004517	SINAPI	SARRAFO *2,5 X 7,5* CM EM PINUS, MISTA OU EQUIVALENTE DA REGIAO - BRUTA	Material		M	5,6283000	3,44	19,36
Insumo	00020247	SINAPI	PREGO DE ACO POLIDO COM CABECA 15 X 15 (1 1/4 X 13)	Material		KG	0,4365000	22,53	9,83
				MO sem LS =>	1.484,00	LS =>	0,00	MO com LS =>	1.484,00
				Valor do BDI =>	0,00		Valor com BDI =>		3.127,22
	Código	Banco	Descrição	Tipo		Und	Quant.	Valor Unit	Total
Composição	97735	SINAPI	PEÇA RETANGULAR PRÉ-MOLDADA, VOLUME DE CONCRETO DE 30 A 100 LITROS, TAXA DE AÇO APROXIMADA DE 30KG/M³. AF_03/2024	Estruturas Pré-Fabricadas e Pré-Moldadas		m³	1,0000000	2.602,67	2.602,67
Composição Auxiliar	88239	SINAPI	AJUDANTE DE CARPINTEIRO COM ENCARGOS COMPLEMENTARES	Livro SINAPI: Cálculos e Parâmetros		H	0,7356000	22,20	16,33
Composição Auxiliar	88261	SINAPI	CARPINTEIRO DE ESQUADRIA COM ENCARGOS COMPLEMENTARES	Livro SINAPI: Cálculos e Parâmetros		H	3,6780000	26,03	95,73
Composição Auxiliar	88309	SINAPI	PEDREIRO COM ENCARGOS COMPLEMENTARES	Livro SINAPI: Cálculos e Parâmetros		H	22,4974000	27,39	616,20
Composição Auxiliar	88316	SINAPI	SERVENTE COM ENCARGOS COMPLEMENTARES	Livro SINAPI: Cálculos e Parâmetros		H	22,4974000	21,71	488,41
Composição Auxiliar	90586	SINAPI	VIBRADOR DE IMERSÃO, DIÂMETRO DE PONTEIRA 45MM, MOTOR ELÉTRICO TRIFÁSICO POTÊNCIA DE 2 CV - CHP DIURNO. AF_06/2015	Custos Horários Produtivo e Improdutivo dos Equipamentos		CHP	4,6865000	1,36	6,37
Composição Auxiliar	90587	SINAPI	VIBRADOR DE IMERSÃO, DIÂMETRO DE PONTEIRA 45MM, MOTOR ELÉTRICO TRIFÁSICO POTÊNCIA DE 2 CV - CHI DIURNO. AF_06/2015	Custos Horários Produtivo e Improdutivo dos Equipamentos		CHI	12,7788000	0,48	6,13
Composição Auxiliar	91692	SINAPI	SERRA CIRCULAR DE BANCADA COM MOTOR ELÉTRICO POTÊNCIA DE 5HP, COM COIFA PARA DISCO 10" - CHP DIURNO. AF_08/2015	Custos Horários Produtivo e Improdutivo dos Equipamentos		CHP	0,3130000	28,81	9,01
Composição Auxiliar	91693	SINAPI	SERRA CIRCULAR DE BANCADA COM MOTOR ELÉTRICO POTÊNCIA DE 5HP, COM COIFA PARA DISCO 10" - CHI DIURNO. AF_08/2015	Custos Horários Produtivo e Improdutivo dos Equipamentos		CHI	0,4226000	27,26	11,52

Composição Auxiliar	92767	SINAPI	ARMAÇÃO DE LAJE DE ESTRUTURA CONVENCIONAL DE CONCRETO ARMADO UTILIZANDO AÇO CA-60 DE 4,2 MM - MONTAGEM. AF_06/2022	Armação para Estruturas de Concreto Armado		KG	28,9369000	14,77	427,39
Composição Auxiliar	94972	SINAPI	CONCRETO FCK = 30MPA, TRAÇO 1:2,1:2,5 (EM MASSA SECA DE CIMENTO/ AREIA MÉDIA/ BRITA 1) - PREPARO MECÂNICO COM BETONEIRA 600 L. AF_05/2021	Produção de Concreto		m³	1,2000000	688,57	826,28
Insumo	00001358	SINAPI	CHAPA/PAINEL DE MADEIRA COMPENSADA RESINADA (MADEIRITE RESINADO ROSA) PARA FORMA DE CONCRETO, DE 2200 X 1100 MM, E = 17 MM	Material		m²	1,3112000	59,03	77,40
Insumo	00002692	SINAPI	DESMOLDANTE PROTETOR PARA FORMAS DE MADEIRA, DE BASE OLEOSA EMULSIONADA EM AGUA	Material		L	0,0567000	10,72	0,60
Insumo	00004517	SINAPI	SARRAFO *2,5 X 7,5* CM EM PINUS, MISTA OU EQUIVALENTE DA REGIAO - BRUTA	Material		M	4,4770000	3,44	15,40
Insumo	00020247	SINAPI	PREGO DE ACO POLIDO COM CABECA 15 X 15 (1 1/4 X 13)	Material		KG	0,2619000	22,53	5,90
				MO sem LS =>	1.108,23	LS =>	0,00	MO com LS =>	1.108,23
				Valor do BDI =>	0,00		Valor com BDI =>		2.602,67
	Código	Banco	Descrição	Tipo		Und	Quant.	Valor Unit	Total
Composição	88310	SINAPI	PINTOR COM ENCARGOS COMPLEMENTARES	Livro SINAPI: Cálculos e Parâmetros		H	1,0000000	29,07	29,07
Composição Auxiliar	95372	SINAPI	CURSO DE CAPACITAÇÃO PARA PINTOR (ENCARGOS COMPLEMENTARES) - HORISTA	Livro SINAPI: Cálculos e Parâmetros		H	1,0000000	0,30	0,30
Insumo	00004783	SINAPI	PINTOR (HORISTA)	Mão de Obra		H	1,0000000	20,33	20,33
Insumo	00037370	SINAPI	ALIMENTACAO - HORISTA (COLETADO CAIXA - ENCARGOS COMPLEMENTARES)	Material		H	1,0000000	2,46	2,46
Insumo	00037371	SINAPI	TRANSPORTE - HORISTA (COLETADO CAIXA - ENCARGOS COMPLEMENTARES)	Material		H	1,0000000	0,57	0,57
Insumo	00037372	SINAPI	EXAMES - HORISTA (COLETADO CAIXA - ENCARGOS COMPLEMENTARES)	Material		H	1,0000000	1,43	1,43
Insumo	00037373	SINAPI	SEGURO - HORISTA (COLETADO CAIXA - ENCARGOS COMPLEMENTARES)	Material		H	1,0000000	0,08	0,08
Insumo	00043466	SINAPI	FERRAMENTAS - FAMILIA PINTOR - HORISTA (ENCARGOS COMPLEMENTARES - COLETADO CAIXA)	Material		H	1,0000000	2,05	2,05
Insumo	00043490	SINAPI	EPI - FAMILIA PINTOR - HORISTA (ENCARGOS COMPLEMENTARES - COLETADO CAIXA)	Material		H	1,0000000	1,85	1,85
				MO sem LS =>	20,63	LS =>	0,00	MO com LS =>	20,63
				Valor do BDI =>	0,00		Valor com BDI =>		29,07

	Código	Banco	Descrição	Tipo		Und	Quant.	Valor Unit	Total
Composição	102234	SINAPI	PINTURA IMUNIZANTE PARA MADEIRA, 2 DEMÃOS. AF_01/2021	Pintura em Madeira		m²	1,0000000	24,82	24,82
Composição Auxiliar	88310	SINAPI	PINTOR COM ENCARGOS COMPLEMENTARES	Livro SINAPI: Cálculos e Parâmetros		H	0,4529000	29,07	13,16
Insumo	00007340	SINAPI	IMUNIZANTE PARA MADEIRA, INCOLOR	Material		L	0,3257000	35,81	11,66
				MO sem LS =>	9,34	LS =>	0,00	MO com LS =>	9,34
				Valor do BDI =>	0,00			Valor com BDI =>	24,82
	Código	Banco	Descrição	Tipo		Und	Quant.	Valor Unit	Total
Composição	88489	SINAPI	PINTURA LÁTEX ACRÍLICA PREMIUM, APLICAÇÃO MANUAL EM PAREDES, DUAS DEMÃOS. AF_04/2023	Pintura Interna		m²	1,0000000	12,72	12,72
Composição Auxiliar	88310	SINAPI	PINTOR COM ENCARGOS COMPLEMENTARES	Livro SINAPI: Cálculos e Parâmetros		H	0,1631000	29,07	4,74
Composição Auxiliar	88316	SINAPI	SERVEnte COM ENCARGOS COMPLEMENTARES	Livro SINAPI: Cálculos e Parâmetros		H	0,0544000	21,71	1,18
Insumo	00007356	SINAPI	TINTA LATEX ACRILICA PREMIUM, COR BRANCO FOSCO	Material		L	0,2285000	29,79	6,80
				MO sem LS =>	4,18	LS =>	0,00	MO com LS =>	4,18
				Valor do BDI =>	0,00			Valor com BDI =>	12,72
	Código	Banco	Descrição	Tipo		Und	Quant.	Valor Unit	Total
Composição	98679	SINAPI	PISO CIMENTADO, TRAÇO 1:3 (CIMENTO E AREIA), ACABAMENTO LISO, ESPESSURA 2,0 CM, PREPARO MECÂNICO DA ARGAMASSA. AF_09/2020	Pisos		m²	1,0000000	44,65	44,65
Composição Auxiliar	87298	SINAPI	ARGAMASSA TRAÇO 1:3 (EM VOLUME DE CIMENTO E AREIA MÉDIA ÚMIDA) PARA CONTRAPISO, PREPARO MECÂNICO COM BETONEIRA 400 L. AF_08/2019	Argamassas		m³	0,0310000	818,22	25,36
Composição Auxiliar	88309	SINAPI	PEDREIRO COM ENCARGOS COMPLEMENTARES	Livro SINAPI: Cálculos e Parâmetros		H	0,3540000	27,39	9,69
Composição Auxiliar	88316	SINAPI	SERVEnte COM ENCARGOS COMPLEMENTARES	Livro SINAPI: Cálculos e Parâmetros		H	0,1770000	21,71	3,84
Insumo	00001379	SINAPI	CIMENTO PORTLAND COMPOSTO CP II-32	Material		KG	0,5000000	1,00	0,50
Insumo	00003671	SINAPI	JUNTA PLASTICA DE DILATAÇÃO PARA PISOS, COR CINZA, 17 X 3 MM (ALTURA X ESPESSURA)	Material		M	1,6700000	3,15	5,26
				MO sem LS =>	12,98	LS =>	0,00	MO com LS =>	12,98
				Valor do BDI =>	0,00			Valor com BDI =>	44,65
	Código	Banco	Descrição	Tipo		Und	Quant.	Valor Unit	Total

Composição	101747	SINAPI	PISO EM CONCRETO 20 MPA PREPARO MECÂNICO, ESPESSURA 7CM. AF_09/2020	Pisos		m²	1,0000000	102,23	102,23
Composição Auxiliar	88309	SINAPI	PEDREIRO COM ENCARGOS COMPLEMENTARES	Livro SINAPI: Cálculos e Parâmetros		H	0,1119000	27,39	3,06
Composição Auxiliar	88316	SINAPI	SERVENTE COM ENCARGOS COMPLEMENTARES	Livro SINAPI: Cálculos e Parâmetros		H	0,0466000	21,71	1,01
Composição Auxiliar	95282	SINAPI	DESEMPENADEIRA DE CONCRETO, PESO DE 78 KG, 4 PÁS, MOTOR A GASOLINA, POTÊNCIA 5,5 HP - CHP DIURNO. AF_05/2023	Custos Horários Produtivo e Improdutivo dos Equipamentos		CHP	0,0070000	9,89	0,06
Insumo	00034492	SINAPI	CONCRETO USINADO BOMBEAVEL, CLASSE DE RESISTENCIA C20, COM BRITA 0 E 1, SLUMP = 100 +/- 20 MM, EXCLUI SERVICO DE BOMBEAMENTO (NBR 8953)	Material		m³	0,0814000	530,00	43,14
Insumo	00043146	SINAPI	ENDURECEDOR MINERAL DE BASE CIMENTICIA PARA PISO DE CONCRETO	Material		KG	4,0000000	13,74	54,96
				MO sem LS =>	3,02	LS =>	0,00	MO com LS =>	3,02
				Valor do BDI =>	0,00		Valor com BDI =>		102,23
	Código	Banco	Descrição	Tipo		Und	Quant.	Valor Unit	Total
Composição	89957	SINAPI	PONTO DE CONSUMO TERMINAL DE ÁGUA FRIA (SUBRAMAL) COM TUBULAÇÃO DE PVC, DN 25 MM, INSTALADO EM RAMAL DE ÁGUA, INCLUSOS RASGO E CHUMBAMENTO EM ALVENARIA. AF_12/2014	INHI - INSTALAÇÕES HIDROS SANITÁRIAS		UN	1,0000000	137,40	137,40
Composição Auxiliar	89356	SINAPI	TUBO, PVC, SOLDÁVEL, DE 25MM, INSTALADO EM RAMAL OU SUB-RAMAL DE ÁGUA - FORNECIMENTO E INSTALAÇÃO. AF_06/2022	Instalações Prediais de Água Fria em PVC		M	2,1400000	23,06	49,34
Composição Auxiliar	89362	SINAPI	JOELHO 90 GRAUS, PVC, SOLDÁVEL, DN 25MM, INSTALADO EM RAMAL OU SUB-RAMAL DE ÁGUA - FORNECIMENTO E INSTALAÇÃO. AF_06/2022	Instalações Prediais de Água Fria em PVC		UN	1,1800000	9,29	10,96
Composição Auxiliar	89366	SINAPI	JOELHO 90 GRAUS COM BUCHA DE LATÃO, PVC, SOLDÁVEL, DN 25MM, X 3/4 INSTALADO EM RAMAL OU SUB-RAMAL DE ÁGUA - FORNECIMENTO E INSTALAÇÃO. AF_06/2022	Instalações Prediais de Água Fria em PVC		UN	1,0000000	16,13	16,13
Composição Auxiliar	89395	SINAPI	TE, PVC, SOLDÁVEL, DN 25MM, INSTALADO EM RAMAL OU SUB-RAMAL DE ÁGUA - FORNECIMENTO E INSTALAÇÃO. AF_06/2022	Instalações Prediais de Água Fria em PVC		UN	0,8900000	12,82	11,40
Composição Auxiliar	90443	SINAPI	RASGO LINEAR MANUAL EM ALVENARIA, PARA RAMAIS/ DISTRIBUIÇÃO DE INSTALAÇÕES HIDRÁULICAS, DIÂMETROS MENORES OU IGUAIS A 40 MM. AF_09/2023	Rasgos e Fixações		M	2,1400000	7,70	16,47
Composição Auxiliar	90466	SINAPI	CHUMBAMENTO LINEAR EM ALVENARIA PARA RAMAIS/DISTRIBUIÇÃO DE INSTALAÇÕES HIDRÁULICAS COM DIÂMETROS MENORES OU IGUAIS A 40 MM. AF_09/2023	Rasgos e Fixações		M	2,1400000	15,47	33,10

				MO sem LS =>	80,91	LS =>	0,00	MO com LS =>	80,91
				Valor do BDI =>	0,00		Valor com BDI =>		137,40
	Código	Banco	Descrição	Tipo		Und	Quant.	Valor Unit	Total
Composição	C1958	SEINFRA	PORTA DE FERRO COMPACTA EM CHAPA, INCLUS. BATENTES E FERRAGENS	ESQUADRIAS METÁLICAS		m²	1,0000000	395,60	395,60
Insumo	I0108	SEINFRA	AREIA GROSSA	Material		m³	0,0072000	119,58	0,86
Insumo	I0208	SEINFRA	BATENTE DE FERRO	Material		M	2,5000000	25,17	62,92
Insumo	I0441	SEINFRA	CAL HIDRATADA	Material		KG	0,4900000	0,96	0,47
Insumo	I0805	SEINFRA	CIMENTO PORTLAND	Material		KG	2,0300000	0,71	1,44
Insumo	I1031	SEINFRA	DOBRADIÇA DE FERRO PARA PORTA INTERNA	Material		UN	1,7800000	20,86	37,13
Insumo	I1154	SEINFRA	FECHADURA COMPLETA PARA PORTA EXTERNA	Material		UN	0,5900000	66,98	39,51
Insumo	I1704	SEINFRA	PORTA DE FERRO EM CHAPA DUPLA N.14	Material		m²	1,0000000	162,33	162,33
Insumo	I2391	SEINFRA	PEDREIRO	Mão de Obra		H	1,5000000	26,86	40,29
Insumo	I2543	SEINFRA	SERVENTE	Mão de Obra		H	2,5000000	20,26	50,65
				MO sem LS =>	90,94	LS =>	0,00	MO com LS =>	90,94
				Valor do BDI =>	0,00		Valor com BDI =>		395,60
	Código	Banco	Descrição	Tipo		Und	Quant.	Valor Unit	Total
Composição	90820	SINAPI	PORTA DE MADEIRA PARA PINTURA, SEMI-OCA (LEVE OU MÉDIA), 60X210CM, ESPESSURA DE 3,5CM, INCLUSO DOBRADIÇAS - FORNECIMENTO E INSTALAÇÃO. AF_12/2019	Esquadrias - Portas		UN	1,0000000	355,49	355,49
Composição Auxiliar	88261	SINAPI	CARPINTEIRO DE ESQUADRIA COM ENCARGOS COMPLEMENTARES	Livro SINAPI: Cálculos e Parâmetros		H	1,2820000	26,03	33,37
Composição Auxiliar	88316	SINAPI	SERVENTE COM ENCARGOS COMPLEMENTARES	Livro SINAPI: Cálculos e Parâmetros		H	0,6410000	21,71	13,91
Insumo	00002432	SINAPI	DOBRADICA EM ACO/FERRO, 3 1/2" X 3", E= 1,9 A 2 MM, COM ANEL, CROMADO OU ZINCADO, TAMPA BOLA, COM PARAFUSOS	Material		UN	3,0000000	26,95	80,85

Insumo	00010553	SINAPI	PORTA DE MADEIRA, FOLHA MEDIA (NBR 15930) DE 600 X 2100 MM, DE 35 MM A 40 MM DE ESPESSURA, NUCLEO SEMI-SOLIDO (SARRAFEADO), CAPA LISA EM HDF, ACABAMENTO EM PRIMER PARA PINTURA	Material		UN	1,0000000	225,19	225,19
Insumo	00011055	SINAPI	PARAFUSO ROSCA SOBERBA ZINCADO CABECA CHATA FENDA SIMPLES 3,5 X 25 MM (1 ")	Material		UN	19,8000000	0,11	2,17
				MO sem LS =>	34,87	LS =>	0,00	MO com LS =>	34,87
				Valor do BDI =>	0,00		Valor com BDI =>		355,49
	Código	Banco	Descrição	Tipo		Und	Quant.	Valor Unit	Total
Composição	90822	SINAPI	PORTA DE MADEIRA PARA PINTURA, SEMI-OCA (LEVE OU MÉDIA), 80X210CM, ESPESSURA DE 3,5CM, INCLUSO DOBRADIÇAS - FORNECIMENTO E INSTALAÇÃO. AF_12/2019	Esquadrias - Portas		UN	1,0000000	387,80	387,80
Composição Auxiliar	88261	SINAPI	CARPINTEIRO DE ESQUADRIA COM ENCARGOS COMPLEMENTARES	Livro SINAPI: Cálculos e Parâmetros		H	1,5460000	26,03	40,24
Composição Auxiliar	88316	SINAPI	SERVENTE COM ENCARGOS COMPLEMENTARES	Livro SINAPI: Cálculos e Parâmetros		H	0,7730000	21,71	16,78
Insumo	00002432	SINAPI	DOBRADICA EM ACO/FERRO, 3 1/2" X 3", E= 1,9 A 2 MM, COM ANEL, CROMADO OU ZINCADO, TAMPA BOLA, COM PARAFUSOS	Material		UN	3,0000000	26,95	80,85
Insumo	00010555	SINAPI	PORTA DE MADEIRA, FOLHA MEDIA (NBR 15930) DE 800 X 2100 MM, DE 35 MM A 40 MM DE ESPESSURA, NUCLEO SEMI-SOLIDO (SARRAFEADO), CAPA LISA EM HDF, ACABAMENTO EM PRIMER PARA PINTURA	Material		UN	1,0000000	247,76	247,76
Insumo	00011055	SINAPI	PARAFUSO ROSCA SOBERBA ZINCADO CABECA CHATA FENDA SIMPLES 3,5 X 25 MM (1 ")	Material		UN	19,8000000	0,11	2,17
				MO sem LS =>	42,05	LS =>	0,00	MO com LS =>	42,05
				Valor do BDI =>	0,00		Valor com BDI =>		387,80
	Código	Banco	Descrição	Tipo		Und	Quant.	Valor Unit	Total
Composição	91341	SINAPI	PORTA EM ALUMÍNIO DE ABRIR TIPO VENEZIANA COM GUARNIÇÃO, FIXAÇÃO COM PARAFUSOS - FORNECIMENTO E INSTALAÇÃO. AF_12/2019	Esquadrias - Portas		m²	1,0000000	568,65	568,65
Composição Auxiliar	88309	SINAPI	PEDREIRO COM ENCARGOS COMPLEMENTARES	Livro SINAPI: Cálculos e Parâmetros		H	0,3826000	27,39	10,47
Composição Auxiliar	88316	SINAPI	SERVENTE COM ENCARGOS COMPLEMENTARES	Livro SINAPI: Cálculos e Parâmetros		H	0,1910000	21,71	4,14
Insumo	00000142	SINAPI	SELANTE ELASTICO MONOCOMPONENTE A BASE DE POLIURETANO (PU) PARA JUNTAS DIVERSAS	Material		310ML	0,8829000	53,52	47,25

Insumo	00007568	SINAPI	BUCHA DE NYLON SEM ABA S10, COM PARAFUSO DE 6,10 X 65 MM EM ACO ZINCADO COM ROSCA SOBERBA, CABECA CHATA E FENDA PHILLIPS	Material		UN	4,8166000	0,61	2,93
Insumo	00036888	SINAPI	GUARNICAO / MOLDURA / ARREMATE DE ACABAMENTO PARA ESQUADRIA, EM ALUMINIO PERFIL 25, ACABAMENTO ANODIZADO BRANCO OU BRILHANTE, PARA 1 FACE	Material		M	6,8504000	23,23	159,13
Insumo	00039025	SINAPI	PORTA DE ABRIR, TIPO VENEZIANA, EM ALUMINIO, ACABAMENTO ANODIZADO NATURAL, 90 CM X 210 CM (LARGURA X ALTURA), SEM GUARNICAO/ALIZAR/VISTA	Material		UN	0,5473000	629,89	344,73
				MO sem LS ==>	10,83	LS ==>	0,00	MO com LS ==>	10,83
				Valor do BDI ==>	0,00		Valor com BDI ==>		568,65
	Código	Banco	Descrição	Tipo		Und	Quant.	Valor Unit	Total
Composição	101616	SINAPI	PREPARO DE FUNDO DE VALA COM LARGURA MENOR QUE 1,5 M (ACERTO DO SOLO NATURAL). AF_08/2020	Escoramento e Preparo de Fundo de Valas		m²	1,0000000	6,33	6,33
Composição Auxiliar	88309	SINAPI	PEDREIRO COM ENCARGOS COMPLEMENTARES	Livro SINAPI: Cálculos e Parâmetros		H	0,1020000	27,39	2,79
Composição Auxiliar	88316	SINAPI	SERVENTE COM ENCARGOS COMPLEMENTARES	Livro SINAPI: Cálculos e Parâmetros		H	0,1531000	21,71	3,32
Composição Auxiliar	91533	SINAPI	COMPACTADOR DE SOLOS DE PERCUSSÃO (SOQUETE) COM MOTOR A GASOLINA 4 TEMPOS, POTÊNCIA 4 CV - CHP DIURNO. AF_08/2015	Custos Horários Produtivo e Improdutivo dos Equipamentos		CHP	0,0036000	35,42	0,12
Composição Auxiliar	91534	SINAPI	COMPACTADOR DE SOLOS DE PERCUSSÃO (SOQUETE) COM MOTOR A GASOLINA 4 TEMPOS, POTÊNCIA 4 CV - CHI DIURNO. AF_08/2015	Custos Horários Produtivo e Improdutivo dos Equipamentos		CHI	0,0036000	28,32	0,10
				MO sem LS ==>	4,57	LS ==>	0,00	MO com LS ==>	4,57
				Valor do BDI ==>	0,00		Valor com BDI ==>		6,33
	Código	Banco	Descrição	Tipo		Und	Quant.	Valor Unit	Total
Composição	101618	SINAPI	PREPARO DE FUNDO DE VALA COM LARGURA MENOR QUE 1,5 M, COM CAMADA DE AREIA, LANÇAMENTO MANUAL. AF_08/2020	Escoramento e Preparo de Fundo de Valas		m³	1,0000000	230,13	230,13
Composição Auxiliar	88309	SINAPI	PEDREIRO COM ENCARGOS COMPLEMENTARES	Livro SINAPI: Cálculos e Parâmetros		H	2,0219000	27,39	55,37
Composição Auxiliar	88316	SINAPI	SERVENTE COM ENCARGOS COMPLEMENTARES	Livro SINAPI: Cálculos e Parâmetros		H	3,0329000	21,71	65,84
Composição Auxiliar	91533	SINAPI	COMPACTADOR DE SOLOS DE PERCUSSÃO (SOQUETE) COM MOTOR A GASOLINA 4 TEMPOS, POTÊNCIA 4 CV - CHP DIURNO. AF_08/2015	Custos Horários Produtivo e Improdutivo dos Equipamentos		CHP	0,0718000	35,42	2,54

SECRETARIA DO
TRABALHO E
EMPREGO - SETRE



Composição Auxiliar	91534	SINAPI	COMPACTADOR DE SOLOS DE PERCUSSÃO (SOQUETE) COM MOTOR A GASOLINA 4 TEMPOS, POTÊNCIA 4 CV - CHI DIURNO. AF_08/2015	Custos Horários Produtivo e Improdutivo dos Equipamentos		CHI	0,0666000	28,32	1,88
Insumo	00000370	SINAPI	AREIA MEDIA - POSTO JAZIDA/FORNECEDOR (RETIRADO NA JAZIDA, SEM TRANSPORTE)	Material		m³	1,1000000	95,00	104,50
				MO sem LS =>	90,96	LS =>	0,00	MO com LS =>	90,96
				Valor do BDI =>	0,00		Valor com BDI =>		230,13
	Código	Banco	Descrição	Tipo		Und	Quant.	Valor Unit	Total
Composição	101619	SINAPI	PREPARO DE FUNDO DE VALA COM LARGURA MENOR QUE 1,5 M, COM CAMADA DE BRITA, LANÇAMENTO MANUAL. AF_08/2020	Escoramento e Preparo de Fundo de Valas		m³	1,0000000	470,89	470,89
Composição Auxiliar	88309	SINAPI	PEDREIRO COM ENCARGOS COMPLEMENTARES	Livro SINAPI: Cálculos e Parâmetros		H	2,4938000	27,39	68,30
Composição Auxiliar	88316	SINAPI	SERVENTE COM ENCARGOS COMPLEMENTARES	Livro SINAPI: Cálculos e Parâmetros		H	3,7407000	21,71	81,21
Composição Auxiliar	91533	SINAPI	COMPACTADOR DE SOLOS DE PERCUSSÃO (SOQUETE) COM MOTOR A GASOLINA 4 TEMPOS, POTÊNCIA 4 CV - CHP DIURNO. AF_08/2015	Custos Horários Produtivo e Improdutivo dos Equipamentos		CHP	0,0718000	35,42	2,54
Composição Auxiliar	91534	SINAPI	COMPACTADOR DE SOLOS DE PERCUSSÃO (SOQUETE) COM MOTOR A GASOLINA 4 TEMPOS, POTÊNCIA 4 CV - CHI DIURNO. AF_08/2015	Custos Horários Produtivo e Improdutivo dos Equipamentos		CHI	0,0666000	28,32	1,88
Insumo	00004720	SINAPI	PEDRA BRITADA N. 0, OU PEDRISCO (4,8 A 9,5 MM) POSTO PEDREIRA/FORNECEDOR, SEM FRETE	Material		m³	1,1000000	288,15	316,96
				MO sem LS =>	111,50	LS =>	0,00	MO com LS =>	111,50
				Valor do BDI =>	0,00		Valor com BDI =>		470,89
	Código	Banco	Descrição	Tipo		Und	Quant.	Valor Unit	Total
Composição	101875	SINAPI	QUADRO DE DISTRIBUIÇÃO DE ENERGIA EM CHAPA DE AÇO GALVANIZADO, DE EMBUTIR, COM BARRAMENTO TRIFÁSICO, PARA 12 DISJUNTORES DIN 100A - FORNECIMENTO E INSTALAÇÃO. AF_10/2020	Instalações Elétricas - Quadros, Cabos, Disjuntores, Contadores e Barramentos Blindados		UN	1,0000000	454,46	454,46
Composição Auxiliar	87367	SINAPI	ARGAMASSA TRAÇO 1:1:6 (EM VOLUME DE CIMENTO, CAL E AREIA MÉDIA ÚMIDA) PARA EMBOÇO/MASSA ÚNICA/ASSENTAMENTO DE ALVENARIA DE VEDAÇÃO, PREPARO MANUAL. AF_08/2019	Argamassas		m³	0,0117000	764,88	8,94
Composição Auxiliar	88247	SINAPI	AUXILIAR DE ELETRICISTA COM ENCARGOS COMPLEMENTARES	Livro SINAPI: Cálculos e Parâmetros		H	1,4514000	22,81	33,10
Composição Auxiliar	88264	SINAPI	ELETRICISTA COM ENCARGOS COMPLEMENTARES	Livro SINAPI: Cálculos e Parâmetros		H	1,4514000	27,74	40,26

SECRETARIA DO
TRABALHO E
EMPREGO - SETRE



Insumo	00013393	SINAPI	QUADRO DE DISTRIBUICAO COM BARRAMENTO TRIFASICO, DE EMBUTIR, EM CHAPA DE AÇO GALVANIZADO, PARA 12 DISJUNTORES DIN, 100 A	Material	UN	1,0000000	372,16	372,16
				MO sem LS =>	56,02	LS =>	0,00	MO com LS => 56,02
				Valor do BDI =>	0,00		Valor com BDI =>	454,46
	Código	Banco	Descrição	Tipo	Und	Quant.	Valor Unit	Total
Composição	90443	SINAPI	RASGO LINEAR MANUAL EM ALVENARIA, PARA RAMAIS/ DISTRIBUIÇÃO DE INSTALAÇÕES HIDRÁULICAS, DIÂMETROS MENORES OU IGUAIS A 40 MM. AF_09/2023	Rasgos e Fixações	M	1,0000000	7,70	7,70
Composição Auxiliar	88248	SINAPI	AUXILIAR DE ENCANADOR OU BOMBEIRO HIDRÁULICO COM ENCARGOS COMPLEMENTARES	Livro SINAPI: Cálculos e Parâmetros	H	0,0660000	21,82	1,44
Composição Auxiliar	88267	SINAPI	ENCANADOR OU BOMBEIRO HIDRÁULICO COM ENCARGOS COMPLEMENTARES	Livro SINAPI: Cálculos e Parâmetros	H	0,2348000	26,67	6,26
				MO sem LS =>	5,89	LS =>	0,00	MO com LS => 5,89
				Valor do BDI =>	0,00		Valor com BDI =>	7,70
	Código	Banco	Descrição	Tipo	Und	Quant.	Valor Unit	Total
Composição	93382	SINAPI	REATERRO MANUAL DE VALAS, COM COMPACTADOR DE SOLOS DE PERCUSSÃO. AF_08/2023	Aterro e Reaterro de Valas	m³	1,0000000	25,72	25,72
Composição Auxiliar	5901	SINAPI	CAMINHÃO PIPA 10.000 L TRUCADO, PESO BRUTO TOTAL 23.000 KG, CARGA ÚTIL MÁXIMA 15.935 KG, DISTÂNCIA ENTRE EIXOS 4,8 M, POTÊNCIA 230 CV, INCLUSIVE TANQUE DE AÇO PARA TRANSPORTE DE ÁGUA - CHP DIURNO. AF_06/2014	Custos Horários Produtivo e Improdutivo dos Equipamentos	CHP	0,0054000	310,99	1,67
Composição Auxiliar	5903	SINAPI	CAMINHÃO PIPA 10.000 L TRUCADO, PESO BRUTO TOTAL 23.000 KG, CARGA ÚTIL MÁXIMA 15.935 KG, DISTÂNCIA ENTRE EIXOS 4,8 M, POTÊNCIA 230 CV, INCLUSIVE TANQUE DE AÇO PARA TRANSPORTE DE ÁGUA - CHI DIURNO. AF_06/2014	Custos Horários Produtivo e Improdutivo dos Equipamentos	CHI	0,0006000	71,27	0,04
Composição Auxiliar	88316	SINAPI	SERVEnte COM ENCARGOS COMPLEMENTARES	Livro SINAPI: Cálculos e Parâmetros	H	0,7866000	21,71	17,07
Composição Auxiliar	91533	SINAPI	COMPACTADOR DE SOLOS DE PERCUSSÃO (SOQUETE) COM MOTOR A GASOLINA 4 TEMPOS, POTÊNCIA 4 CV - CHP DIURNO. AF_08/2015	Custos Horários Produtivo e Improdutivo dos Equipamentos	CHP	0,1962000	35,42	6,94
				MO sem LS =>	16,31	LS =>	0,00	MO com LS => 16,31
				Valor do BDI =>	0,00		Valor com BDI =>	25,72
	Código	Banco	Descrição	Tipo	Und	Quant.	Valor Unit	Total

Paulo Otávio Torres de Carvalho
Eng. Civil - CREA-PI: 35222
Registro Nacional: 1918564868

Composição	104056	SINAPI	REGISTRO ESFERA, PVC, COM ROSCA, 1/2", PARA LIGAÇÃO PREDIAL DE ÁGUA. AF_06/2022	Ligações Prediais de Água e Esgoto		UN	1,0000000	30,00	30,00
Composição Auxiliar	88246	SINAPI	ASSENTADOR DE TUBOS COM ENCARGOS COMPLEMENTARES	Livro SINAPI: Cálculos e Parâmetros		H	0,1395000	19,63	2,73
Composição Auxiliar	88316	SINAPI	SERVENTE COM ENCARGOS COMPLEMENTARES	Livro SINAPI: Cálculos e Parâmetros		H	0,0446000	21,71	0,96
Insumo	00003148	SINAPI	FITA VEDA ROSCA, EM PTFE, ROLO DE 18 MM X 50 M (L X C)	Material		UN	0,0084000	15,26	0,12
Insumo	00006029	SINAPI	REGISTRO DE ESFERA PVC, COM CABECA QUADRADA, COM ROSCA EXTERNA, 1/2"	Material		UN	1,0000000	26,19	26,19
				MO sem LS =>	2,64	LS =>	0,00	MO com LS =>	2,64
				Valor do BDI =>	0,00		Valor com BDI =>		30,00
	Código	Banco	Descrição	Tipo		Und	Quant.	Valor Unit	Total
Composição	5679	SINAPI	RETROESCAVADEIRA SOBRE RODAS COM CARREGADEIRA, TRAÇÃO 4X4, POTÊNCIA LÍQ. 88 HP, CAÇAMBA CARREG. CAP. MÍN. 1 M3, CAÇAMBA RETRO CAP. 0,26 M3, PESO OPERACIONAL MÍN. 6.674 KG, PROFUNDIDADE ESCAVAÇÃO MÁX. 4,37 M - CHI DIURNO. AF_06/2014	Custos Horários Produtivo e Improdutivo dos Equipamentos		CHI	1,0000000	63,23	63,23
Composição Auxiliar	88294	SINAPI	OPERADOR DE ESCAVADEIRA COM ENCARGOS COMPLEMENTARES	Livro SINAPI: Cálculos e Parâmetros		H	1,0000000	30,25	30,25
Composição Auxiliar	88857	SINAPI	RETROESCAVADEIRA SOBRE RODAS COM CARREGADEIRA, TRAÇÃO 4X4, POTÊNCIA LÍQ. 88 HP, CAÇAMBA CARREG. CAP. MÍN. 1 M3, CAÇAMBA RETRO CAP. 0,26 M3, PESO OPERACIONAL MÍN. 6.674 KG, PROFUNDIDADE ESCAVAÇÃO MÁX. 4,37 M - DEPRECIAÇÃO. AF_06/2014	Depreciação, Juros, Impostos e Seguros, Manutenção e Materiais na Operação dos Equipamentos		H	1,0000000	26,09	26,09
Composição Auxiliar	88858	SINAPI	RETROESCAVADEIRA SOBRE RODAS COM CARREGADEIRA, TRAÇÃO 4X4, POTÊNCIA LÍQ. 88 HP, CAÇAMBA CARREG. CAP. MÍN. 1 M3, CAÇAMBA RETRO CAP. 0,26 M3, PESO OPERACIONAL MÍN. 6.674 KG, PROFUNDIDADE ESCAVAÇÃO MÁX. 4,37 M - JUROS. AF_06/2014	Depreciação, Juros, Impostos e Seguros, Manutenção e Materiais na Operação dos Equipamentos		H	1,0000000	6,89	6,89
				MO sem LS =>	24,81	LS =>	0,00	MO com LS =>	24,81
				Valor do BDI =>	0,00		Valor com BDI =>		63,23
	Código	Banco	Descrição	Tipo		Und	Quant.	Valor Unit	Total
Composição	5678	SINAPI	RETROESCAVADEIRA SOBRE RODAS COM CARREGADEIRA, TRAÇÃO 4X4, POTÊNCIA LÍQ. 88 HP, CAÇAMBA CARREG. CAP. MÍN. 1 M3, CAÇAMBA RETRO CAP. 0,26 M3, PESO OPERACIONAL MÍN. 6.674 KG, PROFUNDIDADE ESCAVAÇÃO MÁX. 4,37 M - CHP DIURNO. AF_06/2014	Custos Horários Produtivo e Improdutivo dos Equipamentos		CHP	1,0000000	145,56	145,56

SECRETARIA DO
TRABALHO E
EMPREGO - SETRE



Composição Auxiliar	53786	SINAPI	RETROESCAVADEIRA SOBRE RODAS COM CARREGADEIRA, TRAÇÃO 4X4, POTÊNCIA LÍQ. 88 HP, CAÇAMBA CARREG. CAP. MÍN. 1 M3, CAÇAMBA RETRO CAP. 0,26 M3, PESO OPERACIONAL MÍN. 6.674 KG, PROFUNDIDADE ESCAVAÇÃO MÁX. 4,37 M - MATERIAIS NA OPERAÇÃO. AF_06/2014	Depreciação, Juros, Impostos e Seguros, Manutenção e Materiais na Operação dos Equipamentos	H	1,0000000	49,72	49,72	
Composição Auxiliar	5664	SINAPI	RETROESCAVADEIRA SOBRE RODAS COM CARREGADEIRA, TRAÇÃO 4X4, POTÊNCIA LÍQ. 88 HP, CAÇAMBA CARREG. CAP. MÍN. 1 M3, CAÇAMBA RETRO CAP. 0,26 M3, PESO OPERACIONAL MÍN. 6.674 KG, PROFUNDIDADE ESCAVAÇÃO MÁX. 4,37 M - MANUTENÇÃO. AF_06/2014	Depreciação, Juros, Impostos e Seguros, Manutenção e Materiais na Operação dos Equipamentos	H	1,0000000	32,61	32,61	
Composição Auxiliar	88294	SINAPI	OPERADOR DE ESCAVADEIRA COM ENCARGOS COMPLEMENTARES	Livro SINAPI: Cálculos e Parâmetros	H	1,0000000	30,25	30,25	
Composição Auxiliar	88857	SINAPI	RETROESCAVADEIRA SOBRE RODAS COM CARREGADEIRA, TRAÇÃO 4X4, POTÊNCIA LÍQ. 88 HP, CAÇAMBA CARREG. CAP. MÍN. 1 M3, CAÇAMBA RETRO CAP. 0,26 M3, PESO OPERACIONAL MÍN. 6.674 KG, PROFUNDIDADE ESCAVAÇÃO MÁX. 4,37 M - DEPRECIAÇÃO. AF_06/2014	Depreciação, Juros, Impostos e Seguros, Manutenção e Materiais na Operação dos Equipamentos	H	1,0000000	26,09	26,09	
Composição Auxiliar	88858	SINAPI	RETROESCAVADEIRA SOBRE RODAS COM CARREGADEIRA, TRAÇÃO 4X4, POTÊNCIA LÍQ. 88 HP, CAÇAMBA CARREG. CAP. MÍN. 1 M3, CAÇAMBA RETRO CAP. 0,26 M3, PESO OPERACIONAL MÍN. 6.674 KG, PROFUNDIDADE ESCAVAÇÃO MÁX. 4,37 M - JUROS. AF_06/2014	Depreciação, Juros, Impostos e Seguros, Manutenção e Materiais na Operação dos Equipamentos	H	1,0000000	6,89	6,89	
				MO sem LS =>	24,81	LS =>	0,00	MO com LS =>	24,81
				Valor do BDI =>	0,00		Valor com BDI =>		145,56
	Código	Banco	Descrição	Tipo		Und	Quant.	Valor Unit	Total
Composição	88857	SINAPI	RETROESCAVADEIRA SOBRE RODAS COM CARREGADEIRA, TRAÇÃO 4X4, POTÊNCIA LÍQ. 88 HP, CAÇAMBA CARREG. CAP. MÍN. 1 M3, CAÇAMBA RETRO CAP. 0,26 M3, PESO OPERACIONAL MÍN. 6.674 KG, PROFUNDIDADE ESCAVAÇÃO MÁX. 4,37 M - DEPRECIAÇÃO. AF_06/2014	Depreciação, Juros, Impostos e Seguros, Manutenção e Materiais na Operação dos Equipamentos		H	1,0000000	26,09	26,09
Insumo	00036531	SINAPI	RETROESCAVADEIRA SOBRE RODAS COM CARREGADEIRA, TRACAO 4 X 4, POTENCIA LIQUIDA 88 HP, PESO OPERACIONAL MINIMO DE 6674 KG, CAPACIDADE DA CARREGADEIRA DE 1,00 M3 E DA RETROESCAVADEIRA MINIMA DE 0,26 M3, PROFUNDIDADE DE ESCAVACAO MAXIMA DE 4,37 M	Equipamento para Aquisição Permanente		UN	0,0000560	465.945,09	26,09
				MO sem LS =>	0,00	LS =>	0,00	MO com LS =>	0,00
				Valor do BDI =>	0,00		Valor com BDI =>		26,09
	Código	Banco	Descrição	Tipo		Und	Quant.	Valor Unit	Total

SECRETARIA DO
TRABALHO E
EMPREGO - SETRE



Composição	88858	SINAPI	RETROESCAVADEIRA SOBRE RODAS COM CARREGADEIRA, TRAÇÃO 4X4, POTÊNCIA LÍQ. 88 HP, CAÇAMBA CARREG. CAP. MÍN. 1 M3, CAÇAMBA RETRO CAP. 0,26 M3, PESO OPERACIONAL MÍN. 6.674 KG, PROFUNDIDADE ESCAVAÇÃO MÁX. 4,37 M - JUROS. AF_06/2014	Depreciação, Juros, Impostos e Seguros, Manutenção e Materiais na Operação dos Equipamentos		H	1,0000000	6,89	6,89
Insumo	00036531	SINAPI	RETROESCAVADEIRA SOBRE RODAS COM CARREGADEIRA, TRACAO 4 X 4, POTENCIA LIQUIDA 88 HP, PESO OPERACIONAL MINIMO DE 6674 KG, CAPACIDADE DA CARREGADEIRA DE 1,00 M3 E DA RETROESCAVADEIRA MINIMA DE 0,26 M3, PROFUNDIDADE DE ESCAVACAO MAXIMA DE 4,37 M	Equipamento para Aquisição Permanente		UN	0,0000148	465.945,09	6,89
				MO sem LS =>	0,00	LS =>	0,00	MO com LS =>	0,00
				Valor do BDI =>	0,00		Valor com BDI =>		6,89
	Código	Banco	Descrição	Tipo		Und	Quant.	Valor Unit	Total
Composição	5664	SINAPI	RETROESCAVADEIRA SOBRE RODAS COM CARREGADEIRA, TRAÇÃO 4X4, POTÊNCIA LÍQ. 88 HP, CAÇAMBA CARREG. CAP. MÍN. 1 M3, CAÇAMBA RETRO CAP. 0,26 M3, PESO OPERACIONAL MÍN. 6.674 KG, PROFUNDIDADE ESCAVAÇÃO MÁX. 4,37 M - MANUTENÇÃO. AF_06/2014	Depreciação, Juros, Impostos e Seguros, Manutenção e Materiais na Operação dos Equipamentos		H	1,0000000	32,61	32,61
Insumo	00036531	SINAPI	RETROESCAVADEIRA SOBRE RODAS COM CARREGADEIRA, TRACAO 4 X 4, POTENCIA LIQUIDA 88 HP, PESO OPERACIONAL MINIMO DE 6674 KG, CAPACIDADE DA CARREGADEIRA DE 1,00 M3 E DA RETROESCAVADEIRA MINIMA DE 0,26 M3, PROFUNDIDADE DE ESCAVACAO MAXIMA DE 4,37 M	Equipamento para Aquisição Permanente		UN	0,0000700	465.945,09	32,61
				MO sem LS =>	0,00	LS =>	0,00	MO com LS =>	0,00
				Valor do BDI =>	0,00		Valor com BDI =>		32,61
	Código	Banco	Descrição	Tipo		Und	Quant.	Valor Unit	Total
Composição	53786	SINAPI	RETROESCAVADEIRA SOBRE RODAS COM CARREGADEIRA, TRAÇÃO 4X4, POTÊNCIA LÍQ. 88 HP, CAÇAMBA CARREG. CAP. MÍN. 1 M3, CAÇAMBA RETRO CAP. 0,26 M3, PESO OPERACIONAL MÍN. 6.674 KG, PROFUNDIDADE ESCAVAÇÃO MÁX. 4,37 M - MATERIAIS NA OPERAÇÃO. AF_06/2014	Depreciação, Juros, Impostos e Seguros, Manutenção e Materiais na Operação dos Equipamentos		H	1,0000000	49,72	49,72
Insumo	00004221	SINAPI	OLEO DIESEL COMBUSTIVEL COMUM METROPOLITANO S-10 OU S-500	Material		L	8,5300000	5,83	49,72
				MO sem LS =>	0,00	LS =>	0,00	MO com LS =>	0,00
				Valor do BDI =>	0,00		Valor com BDI =>		49,72
	Código	Banco	Descrição	Tipo		Und	Quant.	Valor Unit	Total

Composição	87247	SINAPI	REVESTIMENTO CERÂMICO PARA PISO COM PLACAS TIPO ESMALTADA DE DIMENSÕES 35X35 CM APLICADA EM AMBIENTES DE ÁREA ENTRE 5 M2 E 10 M2. AF_02/2023_PE	Revestimentos Cerâmicos Internos		m²	1,0000000	64,65	64,65
Composição Auxiliar	88256	SINAPI	AZULEJISTA OU LADRILHISTA COM ENCARGOS COMPLEMENTARES	Livro SINAPI: Cálculos e Parâmetros		H	0,4739000	27,26	12,91
Composição Auxiliar	88316	SINAPI	SERVENTE COM ENCARGOS COMPLEMENTARES	Livro SINAPI: Cálculos e Parâmetros		H	0,1610000	21,71	3,49
Insumo	00001287	SINAPI	PISO EM CERAMICA ESMALTADA, COR LISA, PEI MAIOR OU IGUAL A 4, FORMATO MENOR OU IGUAL A 2025 CM2	Material		m²	1,0616000	37,71	40,03
Insumo	00001381	SINAPI	ARGAMASSA COLANTE AC I PARA CERAMICAS	Material		KG	9,1325000	0,78	7,12
Insumo	00034357	SINAPI	REJUNTE CIMENTICIO, QUALQUER COR	Material		KG	0,2410000	4,58	1,10
				MO sem LS =>	12,21	LS =>	0,00	MO com LS =>	12,21
				Valor do BDI =>	0,00		Valor com BDI =>		64,65
	Código	Banco	Descrição	Tipo		Und	Quant.	Valor Unit	Total
Composição	87248	SINAPI	REVESTIMENTO CERÂMICO PARA PISO COM PLACAS TIPO ESMALTADA DE DIMENSÕES 35X35 CM APLICADA EM AMBIENTES DE ÁREA MAIOR QUE 10 M2. AF_02/2023_PE	Revestimentos Cerâmicos Internos		m²	1,0000000	57,45	57,45
Composição Auxiliar	88256	SINAPI	AZULEJISTA OU LADRILHISTA COM ENCARGOS COMPLEMENTARES	Livro SINAPI: Cálculos e Parâmetros		H	0,2411000	27,26	6,57
Composição Auxiliar	88316	SINAPI	SERVENTE COM ENCARGOS COMPLEMENTARES	Livro SINAPI: Cálculos e Parâmetros		H	0,1290000	21,71	2,80
Insumo	00001287	SINAPI	PISO EM CERAMICA ESMALTADA, COR LISA, PEI MAIOR OU IGUAL A 4, FORMATO MENOR OU IGUAL A 2025 CM2	Material		m²	1,0571000	37,71	39,86
Insumo	00001381	SINAPI	ARGAMASSA COLANTE AC I PARA CERAMICAS	Material		KG	9,1325000	0,78	7,12
Insumo	00034357	SINAPI	REJUNTE CIMENTICIO, QUALQUER COR	Material		KG	0,2410000	4,58	1,10
				MO sem LS =>	6,92	LS =>	0,00	MO com LS =>	6,92
				Valor do BDI =>	0,00		Valor com BDI =>		57,45
	Código	Banco	Descrição	Tipo		Und	Quant.	Valor Unit	Total
Composição	87246	SINAPI	REVESTIMENTO CERÂMICO PARA PISO COM PLACAS TIPO ESMALTADA DE DIMENSÕES 35X35 CM APLICADA EM AMBIENTES DE ÁREA MENOR QUE 5 M2. AF_02/2023_PE	Revestimentos Cerâmicos Internos		m²	1,0000000	71,60	71,60
Composição Auxiliar	88256	SINAPI	AZULEJISTA OU LADRILHISTA COM ENCARGOS COMPLEMENTARES	Livro SINAPI: Cálculos e Parâmetros		H	0,6797000	27,26	18,52
Composição Auxiliar	88316	SINAPI	SERVENTE COM ENCARGOS COMPLEMENTARES	Livro SINAPI: Cálculos e Parâmetros		H	0,1893000	21,71	4,10

Insumo	00001287	SINAPI	PISO EM CERAMICA ESMALTADA, COR LISA, PEI MAIOR OU IGUAL A 4, FORMATO MENOR OU IGUAL A 2025 CM2	Material	m²	1,0810000	37,71	40,76
Insumo	00001381	SINAPI	ARGAMASSA COLANTE AC I PARA CERAMICAS	Material	KG	9,1325000	0,78	7,12
Insumo	00034357	SINAPI	REJUNTE CIMENTICIO, QUALQUER COR	Material	KG	0,2410000	4,58	1,10
				MO sem LS =>	16,89	LS =>	0,00	MO com LS => 16,89
				Valor do BDI =>	0,00		Valor com BDI =>	71,60
	Código	Banco	Descrição	Tipo	Und	Quant.	Valor Unit	Total
Composição	76	ORSE	Reaterro manual de valas com espalhamento s/ compactação	Aterros / Reaterros / Compactações	m³	1,0000000	18,45	18,45
Composição Auxiliar	10549	ORSE	Encargos Complementares - Servente	Provisórios	h	1,0000000	3,87	3,87
Insumo	00006111/SINAPI	ORSE	Servente de obras (horista)	Mão de Obra	h	1,0000000	14,58	14,58
				MO sem LS =>	14,58	LS =>	0,00	MO com LS => 14,58
				Valor do BDI =>	0,00		Valor com BDI =>	18,45
	Código	Banco	Descrição	Tipo	Und	Quant.	Valor Unit	Total
Composição	3317	ORSE	Reboco especial de parede 2cm com argamassa traço t1 - 1:3 (cimento / areia)	Conversão InfoWOrca	m²	1,0000000	35,97	35,97
Composição Auxiliar	1903	ORSE	Argamassa cimento e areia traço t-1 (1:3) - 1 saco cimento 50kg / 3 padiolas areia dim. 0.35 x 0.45 x 0.23 m - Confeção mecânica e transporte	Argamassas	m³	0,0200000	520,95	10,41
Composição Auxiliar	10549	ORSE	Encargos Complementares - Servente	Provisórios	h	0,6000000	3,87	2,32
Composição Auxiliar	10550	ORSE	Encargos Complementares - Pedreiro	Provisórios	h	0,6000000	3,74	2,24
Insumo	00004750/SINAPI	ORSE	Pedreiro (horista)	Mão de Obra	h	0,6000000	20,44	12,26
Insumo	00006111/SINAPI	ORSE	Servente de obras (horista)	Mão de Obra	h	0,6000000	14,58	8,74
				MO sem LS =>	22,16	LS =>	0,00	MO com LS => 22,16
				Valor do BDI =>	0,00		Valor com BDI =>	35,97
	Código	Banco	Descrição	Tipo	Und	Quant.	Valor Unit	Total
Composição	91693	SINAPI	SERRA CIRCULAR DE BANCADA COM MOTOR ELÉTRICO POTÊNCIA DE 5HP, COM COIFA PARA DISCO 10" - CHI DIURNO. AF_08/2015	Custos Horários Produtivo e Improdutivo dos Equipamentos	CHI	1,0000000	27,26	27,26

SECRETARIA DO
TRABALHO E
EMPREGO - SETRE



Composição Auxiliar	88297	SINAPI	OPERADOR DE MÁQUINAS E EQUIPAMENTOS COM ENCARGOS COMPLEMENTARES	Livro SINAPI: Cálculos e Parâmetros		H	1,0000000	27,16	27,16
Composição Auxiliar	91688	SINAPI	SERRA CIRCULAR DE BANCADA COM MOTOR ELÉTRICO POTÊNCIA DE 5HP, COM COIFA PARA DISCO 10" - DEPRECIAÇÃO. AF_08/2015	Depreciação, Juros, Impostos e Seguros, Manutenção e Materiais na Operação dos Equipamentos		H	1,0000000	0,09	0,09
Composição Auxiliar	91689	SINAPI	SERRA CIRCULAR DE BANCADA COM MOTOR ELÉTRICO POTÊNCIA DE 5HP, COM COIFA PARA DISCO 10" - JUROS. AF_08/2015	Depreciação, Juros, Impostos e Seguros, Manutenção e Materiais na Operação dos Equipamentos		H	1,0000000	0,01	0,01
				MO sem LS =>	21,72	LS =>	0,00	MO com LS =>	21,72
				Valor do BDI =>	0,00		Valor com BDI =>		27,26
	Código	Banco	Descrição	Tipo		Und	Quant.	Valor Unit	Total
Composição	91692	SINAPI	SERRA CIRCULAR DE BANCADA COM MOTOR ELÉTRICO POTÊNCIA DE 5HP, COM COIFA PARA DISCO 10" - CHP DIURNO. AF_08/2015	Custos Horários Produtivo e Improdutivo dos Equipamentos		CHP	1,0000000	28,81	28,81
Composição Auxiliar	88297	SINAPI	OPERADOR DE MÁQUINAS E EQUIPAMENTOS COM ENCARGOS COMPLEMENTARES	Livro SINAPI: Cálculos e Parâmetros		H	1,0000000	27,16	27,16
Composição Auxiliar	91688	SINAPI	SERRA CIRCULAR DE BANCADA COM MOTOR ELÉTRICO POTÊNCIA DE 5HP, COM COIFA PARA DISCO 10" - DEPRECIAÇÃO. AF_08/2015	Depreciação, Juros, Impostos e Seguros, Manutenção e Materiais na Operação dos Equipamentos		H	1,0000000	0,09	0,09
Composição Auxiliar	91689	SINAPI	SERRA CIRCULAR DE BANCADA COM MOTOR ELÉTRICO POTÊNCIA DE 5HP, COM COIFA PARA DISCO 10" - JUROS. AF_08/2015	Depreciação, Juros, Impostos e Seguros, Manutenção e Materiais na Operação dos Equipamentos		H	1,0000000	0,01	0,01
Composição Auxiliar	91690	SINAPI	SERRA CIRCULAR DE BANCADA COM MOTOR ELÉTRICO POTÊNCIA DE 5HP, COM COIFA PARA DISCO 10" - MANUTENÇÃO. AF_08/2015	Depreciação, Juros, Impostos e Seguros, Manutenção e Materiais na Operação dos Equipamentos		H	1,0000000	0,06	0,06
Composição Auxiliar	91691	SINAPI	SERRA CIRCULAR DE BANCADA COM MOTOR ELÉTRICO POTÊNCIA DE 5HP, COM COIFA PARA DISCO 10" - MATERIAIS NA OPERAÇÃO. AF_08/2015	Depreciação, Juros, Impostos e Seguros, Manutenção e Materiais na Operação dos Equipamentos		H	1,0000000	1,49	1,49
				MO sem LS =>	21,72	LS =>	0,00	MO com LS =>	21,72
				Valor do BDI =>	0,00		Valor com BDI =>		28,81
	Código	Banco	Descrição	Tipo		Und	Quant.	Valor Unit	Total
Composição	91688	SINAPI	SERRA CIRCULAR DE BANCADA COM MOTOR ELÉTRICO POTÊNCIA DE 5HP, COM COIFA PARA DISCO 10" - DEPRECIAÇÃO. AF_08/2015	Depreciação, Juros, Impostos e Seguros, Manutenção e Materiais na Operação dos Equipamentos		H	1,0000000	0,09	0,09
Insumo	00014618	SINAPI	SERRA CIRCULAR DE BANCADA COM MOTOR ELETRICO, POTENCIA DE *1600* W, PARA DISCO DE DIAMETRO DE 10" (250 MM)	Equipamento para Aquisição Permanente		UN	0,0000720	1.293,57	0,09
				MO sem LS =>	0,00	LS =>	0,00	MO com LS =>	0,00

Paulo Otávio Torres de Carvalho
Eng. Civil/CREA-PI: 35222
Registro Nacional: 1918564868

SECRETARIA DO
TRABALHO E
EMPREGO - SETRE



				Valor do BDI =>	0,00		Valor com BDI =>	0,09	
	Código	Banco	Descrição	Tipo		Und	Quant.	Valor Unit	Total
Composição	91689	SINAPI	SERRA CIRCULAR DE BANCADA COM MOTOR ELÉTRICO POTÊNCIA DE 5HP, COM COIFA PARA DISCO 10" - JUROS. AF_08/2015	Depreciação, Juros, Impostos e Seguros, Manutenção e Materiais na Operação dos Equipamentos		H	1,0000000	0,01	0,01
Insumo	00014618	SINAPI	SERRA CIRCULAR DE BANCADA COM MOTOR ELETRICO, POTENCIA DE *1600* W, PARA DISCO DE DIAMETRO DE 10" (250 MM)	Equipamento para Aquisição Permanente		UN	0,0000148	1.293,57	0,01
				MO sem LS =>	0,00	LS =>	0,00	MO com LS =>	0,00
				Valor do BDI =>	0,00		Valor com BDI =>		0,01
	Código	Banco	Descrição	Tipo		Und	Quant.	Valor Unit	Total
Composição	91690	SINAPI	SERRA CIRCULAR DE BANCADA COM MOTOR ELÉTRICO POTÊNCIA DE 5HP, COM COIFA PARA DISCO 10" - MANUTENÇÃO. AF_08/2015	Depreciação, Juros, Impostos e Seguros, Manutenção e Materiais na Operação dos Equipamentos		H	1,0000000	0,06	0,06
Insumo	00014618	SINAPI	SERRA CIRCULAR DE BANCADA COM MOTOR ELETRICO, POTENCIA DE *1600* W, PARA DISCO DE DIAMETRO DE 10" (250 MM)	Equipamento para Aquisição Permanente		UN	0,0000500	1.293,57	0,06
				MO sem LS =>	0,00	LS =>	0,00	MO com LS =>	0,00
				Valor do BDI =>	0,00		Valor com BDI =>		0,06
	Código	Banco	Descrição	Tipo		Und	Quant.	Valor Unit	Total
Composição	91691	SINAPI	SERRA CIRCULAR DE BANCADA COM MOTOR ELÉTRICO POTÊNCIA DE 5HP, COM COIFA PARA DISCO 10" - MATERIAIS NA OPERAÇÃO. AF_08/2015	Depreciação, Juros, Impostos e Seguros, Manutenção e Materiais na Operação dos Equipamentos		H	1,0000000	1,49	1,49
Insumo	00002705	SINAPI	ENERGIA ELETRICA ATE 2000 KWH INDUSTRIAL, SEM DEMANDA	Franquia		KWH	1,3600000	1,10	1,49
				MO sem LS =>	0,00	LS =>	0,00	MO com LS =>	0,00
				Valor do BDI =>	0,00		Valor com BDI =>		1,49
	Código	Banco	Descrição	Tipo		Und	Quant.	Valor Unit	Total
Composição	88316	SINAPI	SERVENTE COM ENCARGOS COMPLEMENTARES	Livro SINAPI: Cálculos e Parâmetros		H	1,0000000	21,71	21,71
Composição Auxiliar	95378	SINAPI	CURSO DE CAPACITAÇÃO PARA SERVENTE (ENCARGOS COMPLEMENTARES) - HORISTA	Livro SINAPI: Cálculos e Parâmetros		H	1,0000000	0,31	0,31
Insumo	00006111	SINAPI	SERVENTE DE OBRAS (HORISTA)	Mão de Obra		H	1,0000000	14,86	14,86
Insumo	00037370	SINAPI	ALIMENTACAO - HORISTA (COLETADO CAIXA - ENCARGOS COMPLEMENTARES)	Material		H	1,0000000	2,46	2,46

Insumo	00037371	SINAPI	TRANSPORTE - HORISTA (COLETADO CAIXA - ENCARGOS COMPLEMENTARES)	Material		H	1,0000000	0,57	0,57
Insumo	00037372	SINAPI	EXAMES - HORISTA (COLETADO CAIXA - ENCARGOS COMPLEMENTARES)	Material		H	1,0000000	1,43	1,43
Insumo	00037373	SINAPI	SEGURO - HORISTA (COLETADO CAIXA - ENCARGOS COMPLEMENTARES)	Material		H	1,0000000	0,08	0,08
Insumo	00043467	SINAPI	FERRAMENTAS - FAMILIA SERVENTE - HORISTA (ENCARGOS COMPLEMENTARES - COLETADO CAIXA)	Material		H	1,0000000	0,61	0,61
Insumo	00043491	SINAPI	EPI - FAMILIA SERVENTE - HORISTA (ENCARGOS COMPLEMENTARES - COLETADO CAIXA)	Material		H	1,0000000	1,39	1,39
				MO sem LS =>	15,17	LS =>	0,00	MO com LS =>	15,17
				Valor do BDI =>	0,00		Valor com BDI =>		21,71
	Código	Banco	Descrição	Tipo		Und	Quant.	Valor Unit	Total
Composição	86883	SINAPI	SIFÃO DO TIPO FLEXÍVEL EM PVC 1 X 1.1/2 - FORNECIMENTO E INSTALAÇÃO. AF_01/2020	Louças e Metais		UN	1,0000000	11,18	11,18
Composição Auxiliar	88267	SINAPI	ENCANADOR OU BOMBEIRO HIDRÁULICO COM ENCARGOS COMPLEMENTARES	Livro SINAPI: Cálculos e Parâmetros		H	0,0845000	26,67	2,25
Composição Auxiliar	88316	SINAPI	SERVENTE COM ENCARGOS COMPLEMENTARES	Livro SINAPI: Cálculos e Parâmetros		H	0,0266000	21,71	0,57
Insumo	00003146	SINAPI	FITA VEDA ROSCA, EM PTFE, ROLO DE 18 MM X 10 M (L X C)	Material		UN	0,0332000	4,14	0,13
Insumo	00044945	SINAPI	SIFAO / TUBO SINFONADO EXTENSIVEL/SANFONADO, UNIVERSAL/ SIMPLES, ENTRE *50 A 70* CM, DE PLASTICO BRANCO	Material		UN	1,0000000	8,23	8,23
				MO sem LS =>	2,14	LS =>	0,00	MO com LS =>	2,14
				Valor do BDI =>	0,00		Valor com BDI =>		11,18
	Código	Banco	Descrição	Tipo		Und	Quant.	Valor Unit	Total
Composição	91945	SINAPI	SUPORTE PARAFUSADO COM PLACA DE ENCAIXE 4" X 2" ALTO (2,00 M DO PISO) PARA PONTO ELÉTRICO - FORNECIMENTO E INSTALAÇÃO. AF_03/2023	Instalações Elétricas - Eletrodutos Embutidos, Cabos, Caixas, Tomadas e Interruptores		UN	1,0000000	14,63	14,63
Composição Auxiliar	88247	SINAPI	AUXILIAR DE ELETRICISTA COM ENCARGOS COMPLEMENTARES	Livro SINAPI: Cálculos e Parâmetros		H	0,1870000	22,81	4,26
Composição Auxiliar	88264	SINAPI	ELETRICISTA COM ENCARGOS COMPLEMENTARES	Livro SINAPI: Cálculos e Parâmetros		H	0,1870000	27,74	5,18
Insumo	00038094	SINAPI	ESPELHO / PLACA DE 3 POSTOS 4" X 2", PARA INSTALACAO DE TOMADAS E INTERRUPTORES	Material		UN	1,0000000	3,42	3,42

SECRETARIA DO
TRABALHO E
EMPREGO - SETRE



Insumo	00038099	SINAPI	SUPORTE DE FIXACAO PARA ESPELHO / PLACA 4" X 2", PARA 3 MODULOS, PARA INSTALACAO DE TOMADAS E INTERRUPTORES (SOMENTE SUPORTE)	Material		UN	1,0000000	1,77	1,77
				MO sem LS =>	6,96	LS =>	0,00	MO com LS =>	6,96
				Valor do BDI =>	0,00		Valor com BDI =>		14,63
	Código	Banco	Descrição	Tipo		Und	Quant.	Valor Unit	Total
Composição	91946	SINAPI	SUPORTE PARAFUSADO COM PLACA DE ENCAIXE 4" X 2" MÉDIO (1,30 M DO PISO) PARA PONTO ELÉTRICO - FORNECIMENTO E INSTALAÇÃO. AF_03/2023	Instalações Elétricas - Eletrodutos Embutidos, Cabos, Caixas, Tomadas e Interruptores		UN	1,0000000	11,65	11,65
Composição Auxiliar	88247	SINAPI	AUXILIAR DE ELETRICISTA COM ENCARGOS COMPLEMENTARES	Livro SINAPI: Cálculos e Parâmetros		H	0,1280000	22,81	2,91
Composição Auxiliar	88264	SINAPI	ELETRICISTA COM ENCARGOS COMPLEMENTARES	Livro SINAPI: Cálculos e Parâmetros		H	0,1280000	27,74	3,55
Insumo	00038094	SINAPI	ESPELHO / PLACA DE 3 POSTOS 4" X 2", PARA INSTALACAO DE TOMADAS E INTERRUPTORES	Material		UN	1,0000000	3,42	3,42
Insumo	00038099	SINAPI	SUPORTE DE FIXACAO PARA ESPELHO / PLACA 4" X 2", PARA 3 MODULOS, PARA INSTALACAO DE TOMADAS E INTERRUPTORES (SOMENTE SUPORTE)	Material		UN	1,0000000	1,77	1,77
				MO sem LS =>	4,75	LS =>	0,00	MO com LS =>	4,75
				Valor do BDI =>	0,00		Valor com BDI =>		11,65
	Código	Banco	Descrição	Tipo		Und	Quant.	Valor Unit	Total
Composição	89796	SINAPI	TE, PVC, SERIE NORMAL, ESGOTO PREDIAL, DN 100 X 100 MM, JUNTA ELÁSTICA, FORNECIDO E INSTALADO EM RAMAL DE DESCARGA OU RAMAL DE ESGOTO SANITÁRIO. AF_08/2022	Instalações Prediais de Esgoto - Tubos e Conexões		UN	1,0000000	44,22	44,22
Composição Auxiliar	88248	SINAPI	AUXILIAR DE ENCANADOR OU BOMBEIRO HIDRÁULICO COM ENCARGOS COMPLEMENTARES	Livro SINAPI: Cálculos e Parâmetros		H	0,2568000	21,82	5,60
Composição Auxiliar	88267	SINAPI	ENCANADOR OU BOMBEIRO HIDRÁULICO COM ENCARGOS COMPLEMENTARES	Livro SINAPI: Cálculos e Parâmetros		H	0,2568000	26,67	6,84
Insumo	00000301	SINAPI	ANEL BORRACHA PARA TUBO ESGOTO PREDIAL, DN 100 MM (NBR 5688)	Material		UN	3,0000000	3,79	11,37
Insumo	00007091	SINAPI	TE SANITARIO, PVC, DN 100 X 100 MM, SERIE NORMAL, PARA ESGOTO PREDIAL	Material		UN	1,0000000	15,46	15,46
Insumo	00020078	SINAPI	PASTA LUBRIFICANTE PARA TUBOS E CONEXOES COM JUNTA ELASTICA, EMBALAGEM DE *400* GR (USO EM PVC, ACO, POLIETILENO E OUTROS)	Material		UN	0,1725000	28,74	4,95
				MO sem LS =>	9,37	LS =>	0,00	MO com LS =>	9,37
				Valor do BDI =>	0,00		Valor com BDI =>		44,22

	Código	Banco	Descrição	Tipo		Und	Quant.	Valor Unit	Total
Composição	89784	SINAPI	TE, PVC, SERIE NORMAL, ESGOTO PREDIAL, DN 50 X 50 MM, JUNTA ELÁSTICA, FORNECIDO E INSTALADO EM RAMAL DE DESCARGA OU RAMAL DE ESGOTO SANITÁRIO. AF_08/2022	Instalações Prediais de Esgoto - Tubos e Conexões		UN	1,0000000	24,74	24,74
Composição Auxiliar	88248	SINAPI	AUXILIAR DE ENCANADOR OU BOMBEIRO HIDRÁULICO COM ENCARGOS COMPLEMENTARES	Livro SINAPI: Cálculos e Parâmetros		H	0,1839000	21,82	4,01
Composição Auxiliar	88267	SINAPI	ENCANADOR OU BOMBEIRO HIDRÁULICO COM ENCARGOS COMPLEMENTARES	Livro SINAPI: Cálculos e Parâmetros		H	0,1839000	26,67	4,90
Insumo	00000296	SINAPI	ANEL BORRACHA PARA TUBO ESGOTO PREDIAL, DN 50 MM (NBR 5688)	Material		UN	3,0000000	2,14	6,42
Insumo	00007097	SINAPI	TE SANITARIO, PVC, DN 50 X 50 MM, SERIE NORMAL, PARA ESGOTO PREDIAL	Material		UN	1,0000000	7,26	7,26
Insumo	00020078	SINAPI	PASTA LUBRIFICANTE PARA TUBOS E CONEXOES COM JUNTA ELASTICA, EMBALAGEM DE *400* GR (USO EM PVC, ACO, POLIETILENO E OUTROS)	Material		UN	0,0750000	28,74	2,15
				MO sem LS =>	6,71	LS =>	0,00	MO com LS =>	6,71
				Valor do BDI =>	0,00		Valor com BDI =>		24,74
	Código	Banco	Descrição	Tipo		Und	Quant.	Valor Unit	Total
Composição	89395	SINAPI	TE, PVC, SOLDÁVEL, DN 25MM, INSTALADO EM RAMAL OU SUB-RAMAL DE ÁGUA - FORNECIMENTO E INSTALAÇÃO. AF_06/2022	Instalações Prediais de Água Fria em PVC		UN	1,0000000	12,82	12,82
Composição Auxiliar	88248	SINAPI	AUXILIAR DE ENCANADOR OU BOMBEIRO HIDRÁULICO COM ENCARGOS COMPLEMENTARES	Livro SINAPI: Cálculos e Parâmetros		H	0,2026000	21,82	4,42
Composição Auxiliar	88267	SINAPI	ENCANADOR OU BOMBEIRO HIDRÁULICO COM ENCARGOS COMPLEMENTARES	Livro SINAPI: Cálculos e Parâmetros		H	0,2026000	26,67	5,40
Insumo	00000122	SINAPI	ADESIVO PLASTICO PARA PVC, FRASCO COM *850* GR	Material		UN	0,0106000	69,63	0,73
Insumo	00007139	SINAPI	TE SOLDAVEL, PVC, 90 GRAUS, 25 MM, PARA AGUA FRIA PREDIAL (NBR 5648)	Material		UN	1,0000000	1,23	1,23
Insumo	00020083	SINAPI	SOLUCAO PREPARADORA / LIMPADORA PARA PVC, FRASCO COM 1000 CM3	Material		UN	0,0120000	78,89	0,94
Insumo	00038383	SINAPI	LIXA D'AGUA EM FOLHA, COR PRETA, GRAO 100	Material		UN	0,0507000	2,15	0,10
				MO sem LS =>	7,39	LS =>	0,00	MO com LS =>	7,39
				Valor do BDI =>	0,00		Valor com BDI =>		12,82
	Código	Banco	Descrição	Tipo		Und	Quant.	Valor Unit	Total

SECRETARIA DO
TRABALHO E
EMPREGO - SETRE



Composição	88323	SINAPI	TELHADISTA COM ENCARGOS COMPLEMENTARES	Livro SINAPI: Cálculos e Parâmetros		H	1,0000000	26,71	26,71
Composição Auxiliar	95385	SINAPI	CURSO DE CAPACITAÇÃO PARA TELHADISTA (ENCARGOS COMPLEMENTARES) - HORISTA	Livro SINAPI: Cálculos e Parâmetros		H	1,0000000	0,23	0,23
Insumo	00012869	SINAPI	TELHADOR / TELHADISTA (HORISTA)	Mão de Obra		H	1,0000000	20,07	20,07
Insumo	00037370	SINAPI	ALIMENTACAO - HORISTA (COLETADO CAIXA - ENCARGOS COMPLEMENTARES)	Material		H	1,0000000	2,46	2,46
Insumo	00037371	SINAPI	TRANSPORTE - HORISTA (COLETADO CAIXA - ENCARGOS COMPLEMENTARES)	Material		H	1,0000000	0,57	0,57
Insumo	00037372	SINAPI	EXAMES - HORISTA (COLETADO CAIXA - ENCARGOS COMPLEMENTARES)	Material		H	1,0000000	1,43	1,43
Insumo	00037373	SINAPI	SEGURO - HORISTA (COLETADO CAIXA - ENCARGOS COMPLEMENTARES)	Material		H	1,0000000	0,08	0,08
Insumo	00043459	SINAPI	FERRAMENTAS - FAMILIA CARPINTEIRO DE FORMAS - HORISTA (ENCARGOS COMPLEMENTARES - COLETADO CAIXA)	Material		H	1,0000000	0,44	0,44
Insumo	00043483	SINAPI	EPI - FAMILIA CARPINTEIRO DE FORMAS - HORISTA (ENCARGOS COMPLEMENTARES - COLETADO CAIXA)	Material		H	1,0000000	1,43	1,43
				MO sem LS ==>	20,30	LS ==>	0,00	MO com LS ==>	20,30
				Valor do BDI ==>	0,00		Valor com BDI ==>		26,71
	Código	Banco	Descrição	Tipo		Und	Quant.	Valor Unit	Total
Composição	94204	SINAPI	TELHAMENTO COM TELHA CERÂMICA CAPA-CANAL, TIPO COLONIAL, COM MAIS DE 2 ÁGUAS, INCLUSO TRANSPORTE VERTICAL. AF_07/2019	Telhamento para Cobertura		m²	1,0000000	48,64	48,64
Composição Auxiliar	88316	SINAPI	SERVENTE COM ENCARGOS COMPLEMENTARES	Livro SINAPI: Cálculos e Parâmetros		H	0,5210000	21,71	11,31
Composição Auxiliar	88323	SINAPI	TELHADISTA COM ENCARGOS COMPLEMENTARES	Livro SINAPI: Cálculos e Parâmetros		H	0,2540000	26,71	6,78
Composição Auxiliar	93281	SINAPI	GUINCHO ELÉTRICO DE COLUNA, CAPACIDADE 400 KG, COM MOTO FREIO, MOTOR TRIFÁSICO DE 1,25 CV - CHP DIURNO. AF_03/2016	Custos Horários Produtivo e Improdutivo dos Equipamentos		CHP	0,0372000	28,93	1,07
Composição Auxiliar	93282	SINAPI	GUINCHO ELÉTRICO DE COLUNA, CAPACIDADE 400 KG, COM MOTO FREIO, MOTOR TRIFÁSICO DE 1,25 CV - CHI DIURNO. AF_03/2016	Custos Horários Produtivo e Improdutivo dos Equipamentos		CHI	0,0516000	27,73	1,43
Insumo	00007173	SINAPI	TELHA DE BARRO / CERAMICA, NAO ESMALTADA, TIPO COLONIAL, CANAL, PLAN, PAULISTA, COMPRIMENTO DE *44 A 50* CM, RENDIMENTO DE COBERTURA DE *26* TELHAS/M2	Material		MIL	0,0275000	1.020,00	28,05
				MO sem LS ==>	14,98	LS ==>	0,00	MO com LS ==>	14,98

				Valor do BDI ==>	0,00		Valor com BDI ==>		48,64
	Código	Banco	Descrição	Tipo		Und	Quant.	Valor Unit	Total
Composição	94210	SINAPI	TELHAMENTO COM TELHA ONDULADA DE FIBROCIMENTO E = 6 MM, COM RECOBRIMENTO LATERAL DE 1 1/4 DE ONDA PARA TELHADO COM INCLINAÇÃO MÁXIMA DE 10°, COM ATÉ 2 ÁGUAS, INCLUSO IÇAMENTO. AF_07/2019	Telhamento para Cobertura		m²	1,0000000	58,34	58,34
Composição Auxiliar	88316	SINAPI	SERVENTE COM ENCARGOS COMPLEMENTARES	Livro SINAPI: Cálculos e Parâmetros		H	0,1660000	21,71	3,60
Composição Auxiliar	88323	SINAPI	TELHADISTA COM ENCARGOS COMPLEMENTARES	Livro SINAPI: Cálculos e Parâmetros		H	0,1280000	26,71	3,41
Composição Auxiliar	93281	SINAPI	GUINCHO ELÉTRICO DE COLUNA, CAPACIDADE 400 KG, COM MOTO FREIO, MOTOR TRIFÁSICO DE 1,25 CV - CHP DIURNO. AF_03/2016	Custos Horários Produtivo e Improdutivo dos Equipamentos		CHP	0,0053000	28,93	0,15
Composição Auxiliar	93282	SINAPI	GUINCHO ELÉTRICO DE COLUNA, CAPACIDADE 400 KG, COM MOTO FREIO, MOTOR TRIFÁSICO DE 1,25 CV - CHI DIURNO. AF_03/2016	Custos Horários Produtivo e Improdutivo dos Equipamentos		CHI	0,0073000	27,73	0,20
Insumo	00001607	SINAPI	CONJUNTO ARRUELAS DE VEDACAO 5/16" PARA TELHA FIBROCIMENTO (UMA ARRUELA METALICA E UMA ARRUELA PVC - CONICAS)	Material		CJ	1,2600000	0,36	0,45
Insumo	00004302	SINAPI	PARAFUSO ZINCADO ROSCA SOBERBA, CABECA SEXTAVADA, 5/16" X 250 MM, PARA FIXACAO DE TELHA EM MADEIRA	Material		UN	1,2600000	5,40	6,80
Insumo	00007194	SINAPI	TELHA DE FIBROCIMENTO ONDULADA E = 6 MM, DE 2,44 X 1,10 M (SEM AMIANTO)	Material		m²	1,3570000	32,23	43,73
				MO sem LS ==>	5,36	LS ==>	0,00	MO com LS ==>	5,36
				Valor do BDI ==>	0,00		Valor com BDI ==>		58,34
	Código	Banco	Descrição	Tipo		Und	Quant.	Valor Unit	Total
Composição	92000	SINAPI	TOMADA BAIXA DE EMBUTIR (1 MÓDULO), 2P+T 10 A, INCLUINDO SUPORTE E PLACA - FORNECIMENTO E INSTALAÇÃO. AF_03/2023	Instalações Elétricas - Eletrodutos Embutidos, Cabos, Caixas, Tomadas e Interruptores		UN	1,0000000	33,07	33,07
Composição Auxiliar	91946	SINAPI	SUPORTE PARAFUSADO COM PLACA DE ENCAIXE 4" X 2" MÉDIO (1,30 M DO PISO) PARA PONTO ELÉTRICO - FORNECIMENTO E INSTALAÇÃO. AF_03/2023	Instalações Elétricas - Eletrodutos Embutidos, Cabos, Caixas, Tomadas e Interruptores		UN	1,0000000	11,65	11,65
Composição Auxiliar	91998	SINAPI	TOMADA BAIXA DE EMBUTIR (1 MÓDULO), 2P+T 10 A, SEM SUPORTE E SEM PLACA - FORNECIMENTO E INSTALAÇÃO. AF_03/2023	Instalações Elétricas - Eletrodutos Embutidos, Cabos, Caixas, Tomadas e Interruptores		UN	1,0000000	21,42	21,42
				MO sem LS ==>	13,75	LS ==>	0,00	MO com LS ==>	13,75
				Valor do BDI ==>	0,00		Valor com BDI ==>		33,07

	Código	Banco	Descrição	Tipo		Und	Quant.	Valor Unit	Total
Composição	91998	SINAPI	TOMADA BAIXA DE EMBUTIR (1 MÓDULO), 2P+T 10 A, SEM SUPORTE E SEM PLACA - FORNECIMENTO E INSTALAÇÃO. AF_03/2023	Instalações Elétricas - Eletrodutos Embutidos, Cabos, Caixas, Tomadas e Interruptores		UN	1,0000000	21,42	21,42
Composição Auxiliar	88247	SINAPI	AUXILIAR DE ELETRICISTA COM ENCARGOS COMPLEMENTARES	Livro SINAPI: Cálculos e Parâmetros		H	0,2420000	22,81	5,52
Composição Auxiliar	88264	SINAPI	ELETRICISTA COM ENCARGOS COMPLEMENTARES	Livro SINAPI: Cálculos e Parâmetros		H	0,2420000	27,74	6,71
Insumo	00038101	SINAPI	TOMADA 2P+T 10A, 250V (APENAS MODULO)	Material		UN	1,0000000	9,19	9,19
				MO sem LS =>	9,00	LS =>	0,00	MO com LS =>	9,00
				Valor do BDI =>	0,00		Valor com BDI =>		21,42
	Código	Banco	Descrição	Tipo		Und	Quant.	Valor Unit	Total
Composição	92008	SINAPI	TOMADA BAIXA DE EMBUTIR (2 MÓDULOS), 2P+T 10 A, INCLUINDO SUPORTE E PLACA - FORNECIMENTO E INSTALAÇÃO. AF_03/2023	Instalações Elétricas - Eletrodutos Embutidos, Cabos, Caixas, Tomadas e Interruptores		UN	1,0000000	51,30	51,30
Composição Auxiliar	91946	SINAPI	SUPORTE PARAFUSADO COM PLACA DE ENCAIXE 4" X 2" MÉDIO (1,30 M DO PISO) PARA PONTO ELÉTRICO - FORNECIMENTO E INSTALAÇÃO. AF_03/2023	Instalações Elétricas - Eletrodutos Embutidos, Cabos, Caixas, Tomadas e Interruptores		UN	1,0000000	11,65	11,65
Composição Auxiliar	92006	SINAPI	TOMADA BAIXA DE EMBUTIR (2 MÓDULOS), 2P+T 10 A, SEM SUPORTE E SEM PLACA - FORNECIMENTO E INSTALAÇÃO. AF_03/2023	Instalações Elétricas - Eletrodutos Embutidos, Cabos, Caixas, Tomadas e Interruptores		UN	1,0000000	39,65	39,65
				MO sem LS =>	20,41	LS =>	0,00	MO com LS =>	20,41
				Valor do BDI =>	0,00		Valor com BDI =>		51,30
	Código	Banco	Descrição	Tipo		Und	Quant.	Valor Unit	Total
Composição	92006	SINAPI	TOMADA BAIXA DE EMBUTIR (2 MÓDULOS), 2P+T 10 A, SEM SUPORTE E SEM PLACA - FORNECIMENTO E INSTALAÇÃO. AF_03/2023	Instalações Elétricas - Eletrodutos Embutidos, Cabos, Caixas, Tomadas e Interruptores		UN	1,0000000	39,65	39,65
Composição Auxiliar	88247	SINAPI	AUXILIAR DE ELETRICISTA COM ENCARGOS COMPLEMENTARES	Livro SINAPI: Cálculos e Parâmetros		H	0,4210000	22,81	9,60
Composição Auxiliar	88264	SINAPI	ELETRICISTA COM ENCARGOS COMPLEMENTARES	Livro SINAPI: Cálculos e Parâmetros		H	0,4210000	27,74	11,67
Insumo	00038101	SINAPI	TOMADA 2P+T 10A, 250V (APENAS MODULO)	Material		UN	2,0000000	9,19	18,38
				MO sem LS =>	15,66	LS =>	0,00	MO com LS =>	15,66
				Valor do BDI =>	0,00		Valor com BDI =>		39,65
	Código	Banco	Descrição	Tipo		Und	Quant.	Valor Unit	Total

Composição	86906	SINAPI	TORNEIRA CROMADA DE MESA, 1/2" OU 3/4", PARA LAVATÓRIO, PADRÃO POPULAR - FORNECIMENTO E INSTALAÇÃO. AF_01/2020	Louças e Metais		UN	1,0000000	83,74	83,74
Composição Auxiliar	88267	SINAPI	ENCANADOR OU BOMBEIRO HIDRÁULICO COM ENCARGOS COMPLEMENTARES	Livro SINAPI: Cálculos e Parâmetros		H	0,0960000	26,67	2,56
Composição Auxiliar	88316	SINAPI	SERVENTE COM ENCARGOS COMPLEMENTARES	Livro SINAPI: Cálculos e Parâmetros		H	0,0303000	21,71	0,65
Insumo	00003146	SINAPI	FITA VEDA ROSCA, EM PTFE, ROLO DE 18 MM X 10 M (L X C)	Material		UN	0,0210000	4,14	0,08
Insumo	00013415	SINAPI	TORNEIRA DE MESA/BANCADA, PARA LAVATORIO, FIXA, METALICA CROMADA, PADRAO POPULAR, 1/2" OU 3/4" (REF 1193)	Material		UN	1,0000000	80,45	80,45
				MO sem LS =>	2,43	LS =>	0,00	MO com LS =>	2,43
				Valor do BDI =>	0,00		Valor com BDI =>		83,74
	Código	Banco	Descrição	Tipo		Und	Quant.	Valor Unit	Total
Composição	86911	SINAPI	TORNEIRA CROMADA LONGA, DE PAREDE, 1/2" OU 3/4", PARA PIA DE COZINHA, PADRÃO POPULAR - FORNECIMENTO E INSTALAÇÃO. AF_01/2020	Louças e Metais		UN	1,0000000	97,98	97,98
Composição Auxiliar	88267	SINAPI	ENCANADOR OU BOMBEIRO HIDRÁULICO COM ENCARGOS COMPLEMENTARES	Livro SINAPI: Cálculos e Parâmetros		H	0,1164000	26,67	3,10
Composição Auxiliar	88316	SINAPI	SERVENTE COM ENCARGOS COMPLEMENTARES	Livro SINAPI: Cálculos e Parâmetros		H	0,0367000	21,71	0,79
Insumo	00003146	SINAPI	FITA VEDA ROSCA, EM PTFE, ROLO DE 18 MM X 10 M (L X C)	Material		UN	0,0210000	4,14	0,08
Insumo	00013416	SINAPI	TORNEIRA METALICA CROMADA, RETA, DE PAREDE, PARA COZINHA, SEM BICO, SEM AREJADOR, PADRAO POPULAR, 1/2" OU 3/4"	Material		UN	1,0000000	94,01	94,01
				MO sem LS =>	2,95	LS =>	0,00	MO com LS =>	2,95
				Valor do BDI =>	0,00		Valor com BDI =>		97,98
	Código	Banco	Descrição	Tipo		Und	Quant.	Valor Unit	Total
Composição	92539	SINAPI	TRAMA DE MADEIRA COMPOSTA POR RIPAS, CAIBROS E TERÇAS PARA TELHADOS DE ATÉ 2 ÁGUAS PARA TELHA DE ENCAIXE DE CERÂMICA OU DE CONCRETO, INCLUSO TRANSPORTE VERTICAL. AF_07/2019	Estrutura e Trama para Cobertura		m²	1,0000000	64,72	64,72
Composição Auxiliar	88239	SINAPI	AJUDANTE DE CARPINTEIRO COM ENCARGOS COMPLEMENTARES	Livro SINAPI: Cálculos e Parâmetros		H	0,4070000	22,20	9,03
Composição Auxiliar	88262	SINAPI	CARPINTEIRO DE FORMAS COM ENCARGOS COMPLEMENTARES	Livro SINAPI: Cálculos e Parâmetros		H	0,3670000	26,97	9,89

SECRETARIA DO
TRABALHO E
EMPREGO - SETRE



Composição Auxiliar	93281	SINAPI	GUINCHO ELÉTRICO DE COLUNA, CAPACIDADE 400 KG, COM MOTO FREIO, MOTOR TRIFÁSICO DE 1,25 CV - CHP DIURNO. AF_03/2016	Custos Horários Produtivo e Improdutivo dos Equipamentos		CHP	0,0431000	28,93	1,24
Composição Auxiliar	93282	SINAPI	GUINCHO ELÉTRICO DE COLUNA, CAPACIDADE 400 KG, COM MOTO FREIO, MOTOR TRIFÁSICO DE 1,25 CV - CHI DIURNO. AF_03/2016	Custos Horários Produtivo e Improdutivo dos Equipamentos		CHI	0,0598000	27,73	1,65
Insumo	00004408	SINAPI	RIPA NAO APARELHADA, *1,5 X 5* CM, EM MACARANDUBA/MASSARANDUBA, ANGELIM OU EQUIVALENTE DA REGIAO - BRUTA	Material		M	3,2920000	1,90	6,25
Insumo	00004425	SINAPI	VIGA NAO APARELHADA *6 X 12* CM, EM MACARANDUBA/MASSARANDUBA, ANGELIM OU EQUIVALENTE DA REGIAO - BRUTA	Material		M	0,6580000	21,15	13,91
Insumo	00004430	SINAPI	CAIBRO NAO APARELHADO *5 X 6* CM, EM MACARANDUBA/MASSARANDUBA, ANGELIM OU EQUIVALENTE DA REGIAO - BRUTA	Material		M	1,9560000	10,00	19,56
Insumo	00020247	SINAPI	PREGO DE ACO POLIDO COM CABECA 15 X 15 (1 1/4 X 13)	Material		KG	0,0700000	22,53	1,57
Insumo	00039027	SINAPI	PREGO DE ACO POLIDO COM CABECA 19 X 36 (3 1/4 X 9)	Material		KG	0,0500000	20,32	1,01
Insumo	00040568	SINAPI	PREGO DE ACO POLIDO COM CABECA 22 X 48 (4 1/4 X 5)	Material		KG	0,0300000	20,50	0,61
				MO sem LS =>	16,20	LS =>	0,00	MO com LS =>	16,20
				Valor do BDI =>	0,00		Valor com BDI =>		64,72
	Código	Banco	Descrição	Tipo		Und	Quant.	Valor Unit	Total
Composição	92543	SINAPI	TRAMA DE MADEIRA COMPOSTA POR TERÇAS PARA TELHADOS DE ATÉ 2 ÁGUAS PARA TELHA ONDULADA DE FIBROCIMENTO, METÁLICA, PLÁSTICA OU TERMOACÚSTICA, INCLUSO TRANSPORTE VERTICAL. AF_07/2019	Estrutura e Trama para Cobertura		m²	1,0000000	18,93	18,93
Composição Auxiliar	88239	SINAPI	AJUDANTE DE CARPINTEIRO COM ENCARGOS COMPLEMENTARES	Livro SINAPI: Cálculos e Parâmetros		H	0,0650000	22,20	1,44
Composição Auxiliar	88262	SINAPI	CARPINTEIRO DE FORMAS COM ENCARGOS COMPLEMENTARES	Livro SINAPI: Cálculos e Parâmetros		H	0,1180000	26,97	3,18
Composição Auxiliar	93281	SINAPI	GUINCHO ELÉTRICO DE COLUNA, CAPACIDADE 400 KG, COM MOTO FREIO, MOTOR TRIFÁSICO DE 1,25 CV - CHP DIURNO. AF_03/2016	Custos Horários Produtivo e Improdutivo dos Equipamentos		CHP	0,0046000	28,93	0,13
Composição Auxiliar	93282	SINAPI	GUINCHO ELÉTRICO DE COLUNA, CAPACIDADE 400 KG, COM MOTO FREIO, MOTOR TRIFÁSICO DE 1,25 CV - CHI DIURNO. AF_03/2016	Custos Horários Produtivo e Improdutivo dos Equipamentos		CHI	0,0064000	27,73	0,17

Insumo	00004425	SINAPI	VIGA NAO APARELHADA *6 X 12* CM, EM MACARANDUBA/MASSARANDUBA, ANGELIM OU EQUIVALENTE DA REGIAO - BRUTA	Material		M	0,6340000	21,15	13,40
Insumo	00040568	SINAPI	PREGO DE ACO POLIDO COM CABECA 22 X 48 (4 1/4 X 5)	Material		KG	0,0300000	20,50	0,61
				MO sem LS =>	3,67	LS =>	0,00	MO com LS =>	3,67
				Valor do BDI =>	0,00		Valor com BDI =>		18,93
	Código	Banco	Descrição	Tipo		Und	Quant.	Valor Unit	Total
Composição	89714	SINAPI	TUBO PVC, SERIE NORMAL, ESGOTO PREDIAL, DN 100 MM, FORNECIDO E INSTALADO EM RAMAL DE DESCARGA OU RAMAL DE ESGOTO SANITÁRIO. AF_08/2022	Instalações Prediais de Esgoto - Tubos e Conexões		M	1,0000000	36,79	36,79
Composição Auxiliar	88248	SINAPI	AUXILIAR DE ENCANADOR OU BOMBEIRO HIDRÁULICO COM ENCARGOS COMPLEMENTARES	Livro SINAPI: Cálculos e Parâmetros		H	0,4444000	21,82	9,69
Composição Auxiliar	88267	SINAPI	ENCANADOR OU BOMBEIRO HIDRÁULICO COM ENCARGOS COMPLEMENTARES	Livro SINAPI: Cálculos e Parâmetros		H	0,4444000	26,67	11,85
Insumo	00009836	SINAPI	TUBO PVC SERIE NORMAL, DN 100 MM, PARA ESGOTO PREDIAL (NBR 5688)	Material		M	1,0549000	14,41	15,20
Insumo	00038383	SINAPI	LIXA D'AGUA EM FOLHA, COR PRETA, GRAO 100	Material		UN	0,0247000	2,15	0,05
				MO sem LS =>	16,22	LS =>	0,00	MO com LS =>	16,22
				Valor do BDI =>	0,00		Valor com BDI =>		36,79
	Código	Banco	Descrição	Tipo		Und	Quant.	Valor Unit	Total
Composição	89711	SINAPI	TUBO PVC, SERIE NORMAL, ESGOTO PREDIAL, DN 40 MM, FORNECIDO E INSTALADO EM RAMAL DE DESCARGA OU RAMAL DE ESGOTO SANITÁRIO. AF_08/2022	Instalações Prediais de Esgoto - Tubos e Conexões		M	1,0000000	20,86	20,86
Composição Auxiliar	88248	SINAPI	AUXILIAR DE ENCANADOR OU BOMBEIRO HIDRÁULICO COM ENCARGOS COMPLEMENTARES	Livro SINAPI: Cálculos e Parâmetros		H	0,2930000	21,82	6,39
Composição Auxiliar	88267	SINAPI	ENCANADOR OU BOMBEIRO HIDRÁULICO COM ENCARGOS COMPLEMENTARES	Livro SINAPI: Cálculos e Parâmetros		H	0,2930000	26,67	7,81
Insumo	00009835	SINAPI	TUBO PVC SERIE NORMAL, DN 40 MM, PARA ESGOTO PREDIAL (NBR 5688)	Material		M	1,0549000	6,29	6,63
Insumo	00038383	SINAPI	LIXA D'AGUA EM FOLHA, COR PRETA, GRAO 100	Material		UN	0,0163000	2,15	0,03
				MO sem LS =>	10,70	LS =>	0,00	MO com LS =>	10,70
				Valor do BDI =>	0,00		Valor com BDI =>		20,86
	Código	Banco	Descrição	Tipo		Und	Quant.	Valor Unit	Total

Composição	89712	SINAPI	TUBO PVC, SERIE NORMAL, ESGOTO PREDIAL, DN 50 MM, FORNECIDO E INSTALADO EM RAMAL DE DESCARGA OU RAMAL DE ESGOTO SANITÁRIO. AF_08/2022	Instalações Prediais de Esgoto - Tubos e Conexões		M	1,0000000	26,42	26,42
Composição Auxiliar	88248	SINAPI	AUXILIAR DE ENCANADOR OU BOMBEIRO HIDRÁULICO COM ENCARGOS COMPLEMENTARES	Livro SINAPI: Cálculos e Parâmetros		H	0,3182000	21,82	6,94
Composição Auxiliar	88267	SINAPI	ENCANADOR OU BOMBEIRO HIDRÁULICO COM ENCARGOS COMPLEMENTARES	Livro SINAPI: Cálculos e Parâmetros		H	0,3182000	26,67	8,48
Insumo	00009838	SINAPI	TUBO PVC SERIE NORMAL, DN 50 MM, PARA ESGOTO PREDIAL (NBR 5688)	Material		M	1,0549000	10,40	10,97
Insumo	00038383	SINAPI	LIXA D'AGUA EM FOLHA, COR PRETA, GRAO 100	Material		UN	0,0177000	2,15	0,03
				MO sem LS =>	11,62	LS =>	0,00	MO com LS =>	11,62
				Valor do BDI =>	0,00		Valor com BDI =>		26,42
	Código	Banco	Descrição	Tipo		Und	Quant.	Valor Unit	Total
Composição	104060	SINAPI	TUBO, PEAD, PE-80, DE = 20 MM X 2,3 MM, PARA LIGAÇÃO PREDIAL DE ÁGUA. AF_06/2022	Ligações Prediais de Água e Esgoto		M	1,0000000	8,62	8,62
Composição Auxiliar	88246	SINAPI	ASSENTADOR DE TUBOS COM ENCARGOS COMPLEMENTARES	Livro SINAPI: Cálculos e Parâmetros		H	0,1135000	19,63	2,22
Composição Auxiliar	88316	SINAPI	SERVENTE COM ENCARGOS COMPLEMENTARES	Livro SINAPI: Cálculos e Parâmetros		H	0,0363000	21,71	0,78
Insumo	00009813	SINAPI	TUBO DE POLIETILENO DE ALTA DENSIDADE (PEAD), PE-80, DE = 20 MM X 2,3 MM DE PAREDE, PARA LIGACAO DE AGUA PREDIAL (NBR 15561)	Material		M	1,0208000	5,51	5,62
				MO sem LS =>	2,16	LS =>	0,00	MO com LS =>	2,16
				Valor do BDI =>	0,00		Valor com BDI =>		8,62
	Código	Banco	Descrição	Tipo		Und	Quant.	Valor Unit	Total
Composição	89356	SINAPI	TUBO, PVC, SOLDÁVEL, DE 25MM, INSTALADO EM RAMAL OU SUB-RAMAL DE ÁGUA - FORNECIMENTO E INSTALAÇÃO. AF_06/2022	Instalações Prediais de Água Fria em PVC		M	1,0000000	23,06	23,06
Composição Auxiliar	88248	SINAPI	AUXILIAR DE ENCANADOR OU BOMBEIRO HIDRÁULICO COM ENCARGOS COMPLEMENTARES	Livro SINAPI: Cálculos e Parâmetros		H	0,3800000	21,82	8,29
Composição Auxiliar	88267	SINAPI	ENCANADOR OU BOMBEIRO HIDRÁULICO COM ENCARGOS COMPLEMENTARES	Livro SINAPI: Cálculos e Parâmetros		H	0,3800000	26,67	10,13
Insumo	00009868	SINAPI	TUBO PVC, SOLDAVEL, DE 25 MM, AGUA FRIA (NBR-5648)	Material		M	1,0493000	4,25	4,45
Insumo	00038383	SINAPI	LIXA D'AGUA EM FOLHA, COR PRETA, GRAO 100	Material		UN	0,0886000	2,15	0,19
				MO sem LS =>	13,87	LS =>	0,00	MO com LS =>	13,87

SECRETARIA DO
TRABALHO E
EMPREGO - SETRE



				Valor do BDI ==>	0,00		Valor com BDI ==>		23,06
	Código	Banco	Descrição	Tipo		Und	Quant.	Valor Unit	Total
Composição	100309	SINAPI	TÉCNICO EM SEGURANÇA DO TRABALHO COM ENCARGOS COMPLEMENTARES	Livro SINAPI: Cálculos e Parâmetros		H	1,0000000	27,60	27,60
Composição Auxiliar	100299	SINAPI	CURSO DE CAPACITAÇÃO PARA TÉCNICO EM SEGURANÇA DO TRABALHO (ENCARGOS COMPLEMENTARES) - HORISTA	Livro SINAPI: Cálculos e Parâmetros		H	1,0000000	0,44	0,44
Insumo	00037372	SINAPI	EXAMES - HORISTA (COLETADO CAIXA - ENCARGOS COMPLEMENTARES)	Material		H	1,0000000	1,43	1,43
Insumo	00037373	SINAPI	SEGURO - HORISTA (COLETADO CAIXA - ENCARGOS COMPLEMENTARES)	Material		H	1,0000000	0,08	0,08
Insumo	00040943	SINAPI	TECNICO EM SEGURANCA DO TRABALHO (HORISTA)	Mão de Obra		H	1,0000000	24,78	24,78
Insumo	00043458	SINAPI	FERRAMENTAS - FAMILIA ALMOXARIFE - HORISTA (ENCARGOS COMPLEMENTARES - COLETADO CAIXA)	Material		H	1,0000000	0,06	0,06
Insumo	00043482	SINAPI	EPI - FAMILIA ALMOXARIFE - HORISTA (ENCARGOS COMPLEMENTARES - COLETADO CAIXA)	Material		H	1,0000000	0,81	0,81
				MO sem LS ==>	25,22	LS ==>	0,00	MO com LS ==>	25,22
				Valor do BDI ==>	0,00		Valor com BDI ==>		27,60
	Código	Banco	Descrição	Tipo		Und	Quant.	Valor Unit	Total
Composição	86888	SINAPI	VASO SANITÁRIO SIFONADO COM CAIXA ACOPLADA LOUÇA BRANCA - FORNECIMENTO E INSTALAÇÃO. AF_01/2020	Louças e Metais		UN	1,0000000	512,09	512,09
Composição Auxiliar	88267	SINAPI	ENCANADOR OU BOMBEIRO HIDRÁULICO COM ENCARGOS COMPLEMENTARES	Livro SINAPI: Cálculos e Parâmetros		H	0,7791000	26,67	20,77
Composição Auxiliar	88316	SINAPI	SERVENTE COM ENCARGOS COMPLEMENTARES	Livro SINAPI: Cálculos e Parâmetros		H	0,4384000	21,71	9,51
Insumo	00004384	SINAPI	PARAFUSO NIQUELADO COM ACABAMENTO CROMADO PARA FIXAR PEÇA SANITARIA, INCLUI PORCA CEGA, ARRUELA E BUCHA DE NYLON TAMANHO S-10	Material		UN	2,0000000	20,78	41,56
Insumo	00006138	SINAPI	ANEL DE VEDACAO, PVC FLEXIVEL, 100 MM, PARA SAIDA DE BACIA / VASO SANITARIO	Material		UN	1,0000000	11,19	11,19
Insumo	00010422	SINAPI	BACIA SANITARIA (VASO) COM CAIXA ACOPLADA, SIFAO APARENTE, DE LOUCA BRANCA (SEM ASSENTO)	Material		UN	1,0000000	420,57	420,57
Insumo	00037329	SINAPI	REJUNTE EPOXI, QUALQUER COR	Material		KG	0,0881000	96,46	8,49
				MO sem LS ==>	22,76	LS ==>	0,00	MO com LS ==>	22,76
				Valor do BDI ==>	0,00		Valor com BDI ==>		512,09
	Código	Banco	Descrição	Tipo		Und	Quant.	Valor Unit	Total

Paulo Otávio Torres de Carvalho
Eng. Civil - CREA-PI: 35222
Registro Nacional: 1918564868

Composição	90587	SINAPI	VIBRADOR DE IMERSÃO, DIÂMETRO DE PONTEIRA 45MM, MOTOR ELÉTRICO TRIFÁSICO POTÊNCIA DE 2 CV - CHI DIURNO. AF_06/2015	Custos Horários Produtivo e Improdutivo dos Equipamentos		CHI	1,0000000	0,48	0,48
Composição Auxiliar	90582	SINAPI	VIBRADOR DE IMERSÃO, DIÂMETRO DE PONTEIRA 45MM, MOTOR ELÉTRICO TRIFÁSICO POTÊNCIA DE 2 CV - DEPRECIAÇÃO. AF_06/2015	Depreciação, Juros, Impostos e Seguros, Manutenção e Materiais na Operação dos Equipamentos		H	1,0000000	0,39	0,39
Composição Auxiliar	90583	SINAPI	VIBRADOR DE IMERSÃO, DIÂMETRO DE PONTEIRA 45MM, MOTOR ELÉTRICO TRIFÁSICO POTÊNCIA DE 2 CV - JUROS. AF_06/2015	Depreciação, Juros, Impostos e Seguros, Manutenção e Materiais na Operação dos Equipamentos		H	1,0000000	0,09	0,09
				MO sem LS =>	0,00	LS =>	0,00	MO com LS =>	0,00
				Valor do BDI =>	0,00		Valor com BDI =>		0,48
	Código	Banco	Descrição	Tipo		Und	Quant.	Valor Unit	Total
Composição	90586	SINAPI	VIBRADOR DE IMERSÃO, DIÂMETRO DE PONTEIRA 45MM, MOTOR ELÉTRICO TRIFÁSICO POTÊNCIA DE 2 CV - CHP DIURNO. AF_06/2015	Custos Horários Produtivo e Improdutivo dos Equipamentos		CHP	1,0000000	1,36	1,36
Composição Auxiliar	90582	SINAPI	VIBRADOR DE IMERSÃO, DIÂMETRO DE PONTEIRA 45MM, MOTOR ELÉTRICO TRIFÁSICO POTÊNCIA DE 2 CV - DEPRECIAÇÃO. AF_06/2015	Depreciação, Juros, Impostos e Seguros, Manutenção e Materiais na Operação dos Equipamentos		H	1,0000000	0,39	0,39
Composição Auxiliar	90583	SINAPI	VIBRADOR DE IMERSÃO, DIÂMETRO DE PONTEIRA 45MM, MOTOR ELÉTRICO TRIFÁSICO POTÊNCIA DE 2 CV - JUROS. AF_06/2015	Depreciação, Juros, Impostos e Seguros, Manutenção e Materiais na Operação dos Equipamentos		H	1,0000000	0,09	0,09
Composição Auxiliar	90584	SINAPI	VIBRADOR DE IMERSÃO, DIÂMETRO DE PONTEIRA 45MM, MOTOR ELÉTRICO TRIFÁSICO POTÊNCIA DE 2 CV - MANUTENÇÃO. AF_06/2015	Depreciação, Juros, Impostos e Seguros, Manutenção e Materiais na Operação dos Equipamentos		H	1,0000000	0,31	0,31
Composição Auxiliar	90585	SINAPI	VIBRADOR DE IMERSÃO, DIÂMETRO DE PONTEIRA 45MM, MOTOR ELÉTRICO TRIFÁSICO POTÊNCIA DE 2 CV - MATERIAIS NA OPERAÇÃO. AF_06/2015	Depreciação, Juros, Impostos e Seguros, Manutenção e Materiais na Operação dos Equipamentos		H	1,0000000	0,57	0,57
				MO sem LS =>	0,00	LS =>	0,00	MO com LS =>	0,00
				Valor do BDI =>	0,00		Valor com BDI =>		1,36
	Código	Banco	Descrição	Tipo		Und	Quant.	Valor Unit	Total
Composição	90582	SINAPI	VIBRADOR DE IMERSÃO, DIÂMETRO DE PONTEIRA 45MM, MOTOR ELÉTRICO TRIFÁSICO POTÊNCIA DE 2 CV - DEPRECIAÇÃO. AF_06/2015	Depreciação, Juros, Impostos e Seguros, Manutenção e Materiais na Operação dos Equipamentos		H	1,0000000	0,39	0,39
Insumo	00013896	SINAPI	VIBRADOR DE IMERSAO, DIAMETRO DA PONTEIRA DE *45* MM, COM MOTOR ELETRICO TRIFASICO DE 2 HP (2 CV)	Equipamento para Aquisição Permanente		UN	0,0001280	3.120,96	0,39
				MO sem LS =>	0,00	LS =>	0,00	MO com LS =>	0,00
				Valor do BDI =>	0,00		Valor com BDI =>		0,39

	Código	Banco	Descrição	Tipo		Und	Quant.	Valor Unit	Total
Composição	90583	SINAPI	VIBRADOR DE IMERSÃO, DIÂMETRO DE PONTEIRA 45MM, MOTOR ELÉTRICO TRIFÁSICO POTÊNCIA DE 2 CV - JUROS. AF_06/2015	Depreciação, Juros, Impostos e Seguros, Manutenção e Materiais na Operação dos Equipamentos		H	1,0000000	0,09	0,09
Insumo	00013896	SINAPI	VIBRADOR DE IMERSAO, DIAMETRO DA PONTEIRA DE *45* MM, COM MOTOR ELETRICO TRIFASICO DE 2 HP (2 CV)	Equipamento para Aquisição Permanente		UN	0,0000296	3.120,96	0,09
				MO sem LS =>	0,00	LS =>	0,00	MO com LS =>	0,00
				Valor do BDI =>	0,00		Valor com BDI =>		0,09
	Código	Banco	Descrição	Tipo		Und	Quant.	Valor Unit	Total
Composição	90584	SINAPI	VIBRADOR DE IMERSÃO, DIÂMETRO DE PONTEIRA 45MM, MOTOR ELÉTRICO TRIFÁSICO POTÊNCIA DE 2 CV - MANUTENÇÃO. AF_06/2015	Depreciação, Juros, Impostos e Seguros, Manutenção e Materiais na Operação dos Equipamentos		H	1,0000000	0,31	0,31
Insumo	00013896	SINAPI	VIBRADOR DE IMERSAO, DIAMETRO DA PONTEIRA DE *45* MM, COM MOTOR ELETRICO TRIFASICO DE 2 HP (2 CV)	Equipamento para Aquisição Permanente		UN	0,0001000	3.120,96	0,31
				MO sem LS =>	0,00	LS =>	0,00	MO com LS =>	0,00
				Valor do BDI =>	0,00		Valor com BDI =>		0,31
	Código	Banco	Descrição	Tipo		Und	Quant.	Valor Unit	Total
Composição	90585	SINAPI	VIBRADOR DE IMERSÃO, DIÂMETRO DE PONTEIRA 45MM, MOTOR ELÉTRICO TRIFÁSICO POTÊNCIA DE 2 CV - MATERIAIS NA OPERAÇÃO. AF_06/2015	Depreciação, Juros, Impostos e Seguros, Manutenção e Materiais na Operação dos Equipamentos		H	1,0000000	0,57	0,57
Insumo	00002705	SINAPI	ENERGIA ELETRICA ATE 2000 KWH INDUSTRIAL, SEM DEMANDA	Franquia		KWH	0,5200000	1,10	0,57
				MO sem LS =>	0,00	LS =>	0,00	MO com LS =>	0,00
				Valor do BDI =>	0,00		Valor com BDI =>		0,57
	Código	Banco	Descrição	Tipo		Und	Quant.	Valor Unit	Total
Composição	88326	SINAPI	VIGIA NOTURNO COM ENCARGOS COMPLEMENTARES	SEDI - SERVIÇOS DIVERSOS		H	1,0000000	25,20	25,20
Composição Auxiliar	95388	SINAPI	CURSO DE CAPACITAÇÃO PARA VIGIA NOTURNO (ENCARGOS COMPLEMENTARES) - HORISTA	SEDI - SERVIÇOS DIVERSOS		H	1,0000000	0,09	0,09
Insumo	00037370	SINAPI	ALIMENTACAO - HORISTA (COLETADO CAIXA - ENCARGOS COMPLEMENTARES)	Material		H	1,0000000	2,46	2,46
Insumo	00037371	SINAPI	TRANSPORTE - HORISTA (COLETADO CAIXA - ENCARGOS COMPLEMENTARES)	Material		H	1,0000000	0,57	0,57
Insumo	00037372	SINAPI	EXAMES - HORISTA (COLETADO CAIXA - ENCARGOS COMPLEMENTARES)	Material		H	1,0000000	1,43	1,43
Insumo	00037373	SINAPI	SEGURO - HORISTA (COLETADO CAIXA - ENCARGOS COMPLEMENTARES)	Material		H	1,0000000	0,08	0,08

Insumo	00043467	SINAPI	FERRAMENTAS - FAMILIA SERVENTE - HORISTA (ENCARGOS COMPLEMENTARES - COLETADO CAIXA)	Material		H	1,0000000	0,61	0,61
Insumo	00043491	SINAPI	EPI - FAMILIA SERVENTE - HORISTA (ENCARGOS COMPLEMENTARES - COLETADO CAIXA)	Material		H	1,0000000	1,39	1,39
Insumo	00041776	SINAPI	VIGIA NOTURNO, HORA EFETIVAMENTE TRABALHADA DE 22 H AS 5 H (COM ADICIONAL NOTURNO)	Mão de Obra		H	1,0000000	18,57	18,57
				MO sem LS =>	18,66	LS =>	0,00	MO com LS =>	18,66
				Valor do BDI =>	0,00		Valor com BDI =>		25,20
	Código	Banco	Descrição	Tipo		Und	Quant.	Valor Unit	Total
Composição	86879	SINAPI	VÁLVULA EM PLÁSTICO 1" PARA PIA, TANQUE OU LAVATÓRIO, COM OU SEM LADRÃO - FORNECIMENTO E INSTALAÇÃO. AF_01/2020	Louças e Metais		UN	1,0000000	9,09	9,09
Composição Auxiliar	88267	SINAPI	ENCANADOR OU BOMBEIRO HIDRÁULICO COM ENCARGOS COMPLEMENTARES	Livro SINAPI: Cálculos e Parâmetros		H	0,1232000	26,67	3,28
Composição Auxiliar	88316	SINAPI	SERVENTE COM ENCARGOS COMPLEMENTARES	Livro SINAPI: Cálculos e Parâmetros		H	0,0388000	21,71	0,84
Insumo	00003146	SINAPI	FITA VEDA ROSCA, EM PTFE, ROLO DE 18 MM X 10 M (L X C)	Material		UN	0,0332000	4,14	0,13
Insumo	00006153	SINAPI	VALVULA EM PLASTICO BRANCO PARA TANQUE OU LAVATORIO 1 ", SEM UNHO E SEM LADRAO	Material		UN	1,0000000	4,84	4,84
				MO sem LS =>	3,12	LS =>	0,00	MO com LS =>	3,12
				Valor do BDI =>	0,00		Valor com BDI =>		9,09
	Código	Banco	Descrição	Tipo		Und	Quant.	Valor Unit	Total
Composição	86880	SINAPI	VÁLVULA EM PLÁSTICO CROMADO TIPO AMERICANA 3.1/2" X 1.1/2" SEM ADAPTADOR PARA PIA - FORNECIMENTO E INSTALAÇÃO. AF_01/2020	Louças e Metais		UN	1,0000000	24,10	24,10
Composição Auxiliar	88267	SINAPI	ENCANADOR OU BOMBEIRO HIDRÁULICO COM ENCARGOS COMPLEMENTARES	Livro SINAPI: Cálculos e Parâmetros		H	0,1232000	26,67	3,28
Composição Auxiliar	88316	SINAPI	SERVENTE COM ENCARGOS COMPLEMENTARES	Livro SINAPI: Cálculos e Parâmetros		H	0,0388000	21,71	0,84
Insumo	00003146	SINAPI	FITA VEDA ROSCA, EM PTFE, ROLO DE 18 MM X 10 M (L X C)	Material		UN	0,0480000	4,14	0,19
Insumo	00006155	SINAPI	VALVULA EM PLASTICO CROMADO TIPO AMERICANA PARA PIA DE COZINHA 3.1/2" X 1.1/2 ", SEM ADAPTADOR	Material		UN	1,0000000	19,79	19,79
				MO sem LS =>	3,12	LS =>	0,00	MO com LS =>	3,12
				Valor do BDI =>	0,00		Valor com BDI =>		24,10

Composições Analíticas com Preço Unitário				Bancos	B.D.I.		Encargos Sociais	
IMPLANTAÇÃO DE SISTEMAS DE ABASTECIMENTO DE ÁGUA NA ZONA RURAL DO MUNICÍPIO DE MORRO CABEÇA NO TEMPO - PI				SINAPI - 09/2025 - Piauí SBC - 08/2025 - Piauí ORSE - 08/2025 - Sergipe SEINFRA - 028 - Ceará	31,16%		90,66%	
Composições Analíticas com Preço Unitário								
Composições Principais								
	Código	Banco	Descrição	Tipo	Und	Quant.	Valor Unit	Total
Composição	COMP. 01	SINAPI	PLACA DE OBRA EM CHAPA DE AÇO GALVANIZADA	Sinalização Vertical Viária	m²	1,0000000	515,44	515,44
Composição Auxiliar	88262	SINAPI	CARPINTEIRO DE FORMAS COM ENCARGOS COMPLEMENTARES	Livro SINAPI: Cálculos e Parâmetros	h	1,0000000	24,77	24,77
Composição Auxiliar	88316	SINAPI	SERVENTE COM ENCARGOS COMPLEMENTARES	Livro SINAPI: Cálculos e Parâmetros	h	2,0000000	20,10	40,20
Composição Auxiliar	94962	SINAPI	CONCRETO MAGRO PARA LASTRO, TRAÇO 1:4,5:4,5 (EM MASSA SECA DE CIMENTO/ AREIA MÉDIA/ BRITA 1) - PREPARO MECÂNICO COM BETONEIRA 400 L	Produção de Concreto	m³	0,0100000	520,85	5,20
Insumo	4417	SINAPI	Sarrafo de madeira não aparelhada *2,5 x 7* cm, macaranduba, angelim ou equivalente da região	Material	m	1,0000000	5,44	5,44
Insumo	4491	SINAPI	Peça de madeira nativa / regional 7,5 x 7,5cm (3x3) não aparelhada (p/forma)	Material	m	4,0000000	9,85	39,40
Insumo	4813	SINAPI	PLACA DE OBRA (PARA CONSTRUCAO CIVIL) EM CHAPA GALVANIZADA *N. 22*, ADESIVADA, DE *2,4 X 1,2* M (SEM POSTES PARA FIXACAO)	Material	m²	1,0000000	400,00	400,00
Insumo	5075	SINAPI	Prego polido com cabeca 18 x 30 (2 3/4 x 10)	Material	Kg	0,0113000	38,70	0,43
	Código	Banco	Descrição	Tipo	Und	Quant.	Valor Unit	Total
Composição	COMP. 02	Próprio	ADMINISTRAÇÃO LOCAL DE OBRAS	CANT - CANTEIRO DE OBRAS	mês	1,0000000	4.311,20	4.311,20
Composição Auxiliar	90777	SINAPI	ENGENHEIRO CIVIL DE OBRA JUNIOR COM ENCARGOS COMPLEMENTARES	Livro SINAPI: Cálculos e Parâmetros	h	10,0000000	115,76	1.157,60
Composição Auxiliar	90776	SINAPI	ENCARREGADO GERAL COM ENCARGOS COMPLEMENTARES	Livro SINAPI: Cálculos e Parâmetros	h	60,0000000	31,93	1.915,80
Composição Auxiliar	90766	SINAPI	ALMOXARIFE COM ENCARGOS COMPLEMENTARES	Livro SINAPI: Cálculos e Parâmetros	h	60,0000000	20,63	1.237,80
	Código	Banco	Descrição	Tipo	Und	Quant.	Valor Unit	Total

Composição	210111	SBC	LIMPEZA E CAPINA EM VEGETACAO-REMOCAO/BOTA-FORA ATE 20m	LIMPEZA	m²	1,0000000	29,44	29,44
Insumo	99900	SBC	SERVENTE	Mão de Obra	H	2,0000000	14,72	29,44
	Código	Banco	Descrição	Tipo	Und	Quant.	Valor Unit	Total
Composição	COMP. 03	SINAPI	CERCA COM MOURÕES DE CONCRETO, SEÇÃO "T" PONTA INCLINADA, 10X10 CM, ESPAÇAMENTO DE 2,5 M, CRAVADOS 0,5 M, COM 11 FIOS DE ARAME FARPADO Nº 14 - INCLUSO PORTÃO DE ABRIR (2,00 X 3,00 m) - FORNECIMENTO E INSTALAÇÃO	Cercas, Protetores e Alambrados	und	1,0000000	2.011,03	2.011,03
Composição Auxiliar	88309	SINAPI	PEDREIRO COM ENCARGOS COMPLEMENTARES	Livro SINAPI: Cálculos e Parâmetros	h	6,0000000	25,17	151,02
Composição Auxiliar	88316	SINAPI	SERVENTE COM ENCARGOS COMPLEMENTARES	Livro SINAPI: Cálculos e Parâmetros	h	6,0000000	20,10	120,60
Composição Auxiliar	94962	SINAPI	CONCRETO MAGRO PARA LASTRO, TRAÇO 1:4,5:4,5 (EM MASSA SECA DE CIMENTO/ AREIA MÉDIA/ BRITA 1) - PREPARO MECÂNICO COM BETONEIRA 400 L. AF_05/2021	Produção de Concreto	m³	0,1000000	520,85	52,08
Insumo	36797	SINAPI	MOURAO DE CONCRETO CURVO, *10 X 10* CM, H= *2,60* M + CURVA DE 0,40 M	Material	und	12,0000000	57,34	688,08
Insumo	339	SINAPI	ARAME FARPADO GALVANIZADO, 14 BWG (2,11 MM), CLASSE 250	Material	m	400,0000000	1,32	528,00
Insumo	43130	SINAPI	ARAME GALVANIZADO 12 BWG, D = 2,76 MM (0,048 KG/M) OU 14 BWG, D = 2,11 MM (0,026 KG/M)	Material	Kg	1,0000000	21,59	21,59
Insumo	16727	SEINFRA	PORTÃO EM METALON E BARRA CHATA DE FERRO C/FECHADURA E DOBRADIÇAS, INCLUS. PINTURA ESMALTE SINTÉTICO	Material	und	1,0000000	449,66	449,66
	Código	Banco	Descrição	Tipo	Und	Quant.	Valor Unit	Total
Composição	COMP. 04	Próprio	ENTRADA DE ENERGIA ELÉTRICA EM BAIXA TENSÃO	INEL - INSTALAÇÃO ELÉTRICA/ELETRIFICAÇÃO E ILUMINAÇÃO EXTERNA	und	1,0000000	4.022,05	4.022,05
Composição Auxiliar	88264	SINAPI	ELETRICISTA COM ENCARGOS COMPLEMENTARES	Livro SINAPI: Cálculos e Parâmetros	h	8,0000000	25,49	203,92
Composição Auxiliar	88247	SINAPI	AUXILIAR DE ELETRICISTA COM ENCARGOS COMPLEMENTARES	Livro SINAPI: Cálculos e Parâmetros	h	8,0000000	21,08	168,64
Insumo	39127	SINAPI	ABRACADEIRA EM ACO PARA AMARRACAO DE ELETRODUTOS, TIPO D, COM 1/2" E CUNHA DE FIXACAO	Material	und	2,0000000	2,45	4,90
Insumo	39128	SINAPI	ABRACADEIRA EM ACO PARA AMARRACAO DE ELETRODUTOS, TIPO D, COM 3/4" E CUNHA DE FIXACAO	Material	und	4,0000000	2,68	10,72
Insumo	39208	SINAPI	ARRUELA EM ALUMINIO, COM ROSCA, DE 1/2", PARA ELETRODUTO	Material	und	1,0000000	0,51	0,51
Insumo	39209	SINAPI	ARRUELA EM ALUMINIO, COM ROSCA, DE 3/4", PARA ELETRODUTO	Material	und	1,0000000	0,60	0,60

Insumo	11267	SINAPI	ARRUELA LISA, REDONDA, DE LATAO POLIDO, DIAMETRO NOMINAL 5/8", DIAMETRO EXTERNO = 34 MM, DIAMETRO DO FURO = 17 MM, ESPESSURA = *2,5* MM	Material	und	4,0000000	1,43	5,72
Insumo	39174	SINAPI	BUCHA EM ALUMINIO, COM ROSCA, DE 1/2", PARA ELETRODUTO	Material	und	1,0000000	0,95	0,95
Insumo	39175	SINAPI	BUCHA EM ALUMINIO, COM ROSCA, DE 3/4", PARA ELETRODUTO	Material	und	1,0000000	1,17	1,17
Insumo	39260	SINAPI	CABO MULTIPOLAR DE COBRE, FLEXIVEL, CLASSE 4 OU 5, ISOLACAO EM HEPR, COBERTURA EM PVC-ST2, ANTICHAMA BWF-B, 0,6/1 KV, 3 CONDUTORES DE 6 MM2	Material	m	40,0000000	22,62	904,80
Insumo	43094	SINAPI	CAIXA DE DERIVACAO PARA MEDIDOR DE ENERGIA, COM BARRAMENTO MONOFASICO, EM POLICARBONATO / TERMOPLASTICO - MODULO (PADRAO CONCESSIONARIA LOCAL)	Material	und	1,0000000	317,76	317,76
Insumo	12034	SINAPI	CURVA 180 GRAUS, DE PVC RIGIDO ROSCAVEL, DE 3/4", PARA ELETRODUTO	Material	und	1,0000000	4,52	4,52
Insumo	3378	SINAPI	HASTE DE ATERRAMENTO EM ACO COM 3,00 M DE COMPRIMENTO E DN = 3/4", REVESTIDA COM BAIXA CAMADA DE COBRE, SEM CONECTOR	Material	und	1,0000000	108,12	108,12
Insumo	416	SINAPI	GRAMPO METALICO TIPO OLHAL PARA HASTE DE ATERRAMENTO DE 3/4", CONDUTOR DE *10" A 50 MM2	Material	und	1,0000000	11,18	11,18
Insumo	1879	SINAPI	CURVA 90 GRAUS, LONGA, DE PVC RIGIDO ROSCAVEL, DE 3/4", PARA ELETRODUTO	Material	und	1,0000000	2,63	2,63
Insumo	3601	ORSE	Disjuntor monopolar 40 A, padrão DIN (linha branca), curva de disparo C, corrente de interrupção 5KA, ref.: Siemens 5SX1 ou similar.	Material	und	1,0000000	12,59	12,59
Insumo	2673	SINAPI	ELETRODUTO DE PVC RIGIDO ROSCAVEL DE 1/2 ", SEM LUVA	Material	m	2,0000000	4,16	8,32
Insumo	21128	SINAPI	ELETRODUTO EM ACO GALVANIZADO ELETROLITICO, LEVE, DIAMETRO 3/4", PAREDE DE 0,90 MM	Material	m	2,0000000	8,24	16,48
Insumo	10335	SEINFRA	CABO AÇO 3/16"	Material	m	40,0000000	4,75	190,00
Insumo	1891	SINAPI	LUVA EM PVC RIGIDO ROSCAVEL, DE 3/4", PARA ELETRODUTO	Material	und	1,0000000	1,14	1,14
Insumo	11566	SEINFRA	PARAFUSO - 8MM COM BUCHA PLASTICA	Material	und	10,0000000	0,90	9,00
Insumo	88244	Próprio	Chave de partida Altronic, para bombas de poço até 5 CV	Material	und	1,0000000	500,00	500,00
Insumo	7588	SINAPI	AUTOMATICO DE BOIA SUPERIOR / INFERIOR, *15" A / 250 V	Material	und	1,0000000	47,07	47,07

Insumo	5059	SINAPI	POSTE DE CONCRETO ARMADO DE SECAO CIRCULAR, EXTENSAO DE 9,00 M, RESISTENCIA DE 300 A 400 DAN, TIPO C-17	Material	und	1,0000000	1.491,31	1.491,31
	Código	Banco	Descrição	Tipo	Und	Quant.	Valor Unit	Total
Composição	COMP. 05	Próprio	AQUISIÇÃO E INSTALAÇÃO DE DOSADOR DE CLORO	INHI - INSTALAÇÕES HIDROS SANITÁRIAS	und	1,0000000	1.299,09	1.299,09
Composição Auxiliar	88267	SINAPI	ENCANADOR OU BOMBEIRO HIDRÁULICO COM ENCARGOS COMPLEMENTARES	Livro SINAPI: Cálculos e Parâmetros	h	4,0000000	24,46	97,84
Composição Auxiliar	88248	SINAPI	AUXILIAR DE ENCANADOR OU BOMBEIRO HIDRÁULICO COM ENCARGOS COMPLEMENTARES	Livro SINAPI: Cálculos e Parâmetros	h	4,0000000	20,14	80,56
Composição Auxiliar	95956	SINAPI	(COMPOSIÇÃO REPRESENTATIVA) EXECUÇÃO DE ESTRUTURAS DE CONCRETO ARMADO, PARA EDIFICAÇÃO HABITACIONAL UNIFAMILIAR TÉRREA (CASA EM EMPREENDIMENTOS), FCK = 25 MPA. AF_01/2017	FUES - FUNDAÇÕES E ESTRUTURAS	m³	0,0200000	2.500,86	50,01
Insumo	7065	ORSE	Hipoclorador ou dosador de soluções, com regulador p/ 6,12 ou 24 l/h	Material	und	1,0000000	647,56	647,56
Insumo	00001959	SINAPI	CURVA DE PVC 90 GRAUS, SOLDAVEL, 50 MM, COR MARROM, PARA AGUA FRIA PREDIAL	Material	und	2,0000000	13,35	26,70
Insumo	00003540	SINAPI	JOELHO PVC, SOLDAVEL, 90 GRAUS, 50 MM, COR MARROM, PARA AGUA FRIA PREDIAL	Material	und	2,0000000	5,11	10,22
Insumo	00011677	SINAPI	REGISTRO DE ESFERA, PVC, COM VOLANTE, VS, SOLDAVEL, DN 50 MM, COM CORPO DIVIDIDO	Material	und	3,0000000	73,00	219,00
Insumo	00007142	SINAPI	TE SOLDAVEL, PVC, 90 GRAUS, 50 MM, PARA AGUA FRIA PREDIAL (NBR 5648)	Material	und	2,0000000	9,87	19,74
Insumo	00009875	SINAPI	TUBO PVC, SOLDAVEL, DE 50 MM, AGUA FRIA (NBR-5648)	Material	m	2,0000000	15,80	31,60
Insumo	00010404	SINAPI	VALVULA DE RETENCAO HORIZONTAL, DE BRONZE (PN-25), 1/2", 400 PSI, TAMPA DE PORCA DE UNIAO, EXTREMIDADES COM ROSCA	Material	und	1,0000000	115,86	115,86
	Código	Banco	Descrição	Tipo	Und	Quant.	Valor Unit	Total
Composição	COMP. 06	Próprio	CASA DE ABRIGO DO QUADRO DE COMANDO DA BOMBA E BARRILETE COM 5,29 m², COM INSTALAÇÃO ELÉTRICA MONOFÁSICA	SEES - SERVIÇOS ESPECIAIS	und	1,0000000	17.665,58	17.665,58
Composição Auxiliar	98524	SINAPI	LIMPEZA MANUAL DE VEGETAÇÃO EM TERRENO COM ENXADA	Supressão Vegetal	m²	100,0000000	4,28	428,00
Composição Auxiliar	99059	SINAPI	LOCAÇÃO CONVENCIONAL DE OBRA, UTILIZANDO GABARITO DE TÁBUAS CORRIDAS PONTALETADAS A CADA 2,00M - 2 UTILIZAÇÕES	Locação de Obras	m	40,0000000	57,23	2.289,20
Composição Auxiliar	93358	SINAPI	ESCAVAÇÃO MANUAL DE VALA	Escavação de Valas	m³	1,5480000	79,51	123,08

Composição Auxiliar	103800	SINAPI	PEDRA ARGAMASSADA COM CIMENTO E AREIA 1:3, 40% DE ARGAMASSA EM VOLUME - AREIA E PEDRA DE MÃO COMERCIAIS - FORNECIMENTO E ASSENTAMENTO	Dissipadores de Energia	m³	2,5800000	665,19	1.716,19
Composição Auxiliar	101166	SINAPI	ALVENARIA DE EMBASAMENTO COM BLOCO ESTRUTURAL DE CERÂMICA, DE 14X19X29CM E ARGAMASSA DE ASSENTAMENTO COM PREPARO EM BETONEIRA	Alvenarias Diversas	m³	1,0320000	663,78	685,02
Composição Auxiliar	104487	SINAPI	COMPOSIÇÃO PARAMÉTRICA PARA EXECUÇÃO DE ESTRUTURAS DE CONCRETO ARMADO, PARA EDIFICAÇÃO HABITACIONAL UNIFAMILIAR TÉRREA (CASA EM EMPREENDIMENTOS), FCK = 25 MPA	FUES - FUNDAÇÕES E ESTRUTURAS	m³	1,7200000	2.557,52	4.398,93
Composição Auxiliar	104487	SINAPI	COMPOSIÇÃO PARAMÉTRICA PARA EXECUÇÃO DE ESTRUTURAS DE CONCRETO ARMADO, PARA EDIFICAÇÃO HABITACIONAL UNIFAMILIAR TÉRREA (CASA EM EMPREENDIMENTOS), FCK = 25 MPA	FUES - FUNDAÇÕES E ESTRUTURAS	m³	0,4206000	2.557,52	1.075,69
Composição Auxiliar	103323	SINAPI	ALVENARIA DE VEDAÇÃO DE BLOCOS CERÂMICOS FURADOS NA VERTICAL DE 9X19X39 CM (ESPESSURA 9 CM) E ARGAMASSA DE ASSENTAMENTO COM PREPARO MANUAL	Alvenaria de Vedação	m²	20,4700000	61,49	1.258,70
Composição Auxiliar	101162	SINAPI	ALVENARIA DE VEDAÇÃO COM ELEMENTO VAZADO DE CERÂMICA (COBOGÓ) DE 7X20X20CM E ARGAMASSA DE ASSENTAMENTO COM PREPARO EM BETONEIRA	Alvenarias Diversas	m²	1,5000000	155,04	232,56
Composição Auxiliar	92539	SINAPI	TRAMA DE MADEIRA COMPOSTA POR RIPAS, CAIBROS E TERÇAS PARA TELHADOS DE ATÉ 2 ÁGUAS PARA TELHA DE ENCAIXE DE CERÂMICA OU DE CONCRETO, INCLUSO TRANSPORTE VERTICAL	Estrutura e Trama para Cobertura	m²	10,8900000	63,00	686,07
Composição Auxiliar	94204	SINAPI	TELHAMENTO COM TELHA CERÂMICA CAPA-CANAL, TIPO COLONIAL, COM MAIS DE 2 ÁGUAS, INCLUSO TRANSPORTE VERTICAL	Telhamento para Cobertura	m²	10,8900000	47,04	512,26
Composição Auxiliar	101747	SINAPI	PISO EM CONCRETO 20 MPA PREPARO MECÂNICO, ESPESSURA 7CM	Pisos	m²	4,0000000	101,90	407,60
Composição Auxiliar	98679	SINAPI	PISO CIMENTADO, TRAÇO 1:3 (CIMENTO E AREIA), ACABAMENTO LISO, ESPESSURA 2,0 CM, PREPARO MECÂNICO DA ARGAMASSA	Pisos	m²	4,0000000	43,26	173,04
Composição Auxiliar	94994	SINAPI	EXECUÇÃO DE PASSEIO (CALÇADA) OU PISO DE CONCRETO COM CONCRETO MOLDADO IN LOCO, FEITO EM OBRA, ACABAMENTO CONVENCIONAL, ESPESSURA 8 CM, ARMADO	Passeios de Concreto	m²	5,6000000	107,94	604,46

Composição Auxiliar	87878	SINAPI	CHAPISCO APLICADO EM ALVENARIAS E ESTRUTURAS DE CONCRETO INTERNAS, COM COLHER DE PEDREIRO. ARGAMASSA TRAÇO 1:3 COM PREPARO MANUAL	Chapisco	m²	40,9400000	4,93	201,83
Composição Auxiliar	87529	SINAPI	MASSA ÚNICA, EM ARGAMASSA TRAÇO 1:2:8, PREPARO MECÂNICO, APLICADA MANUALMENTE EM PAREDES INTERNAS DE AMBIENTES COM ÁREA ENTRE 5M² E 10M², E = 17,5MM, COM TALISCAS	Massa Única Interna	m²	40,9400000	36,22	1.482,84
Composição Auxiliar	C1958	SEINFRA	PORTA DE FERRO COMPACTA EM CHAPA, INCLUS. BATENTES E FERRAGENS	ESQUADRIAS METÁLICAS	m²	1,6800000	387,05	650,24
Composição Auxiliar	C0588	SEINFRA	CAIAÇÃO EM DUAS DEMÃOS COM SUPERCAL	PAREDES E FORROS	m²	40,9400000	5,27	215,75
Composição Auxiliar	88489	SINAPI	PINTURA LÁTEX ACRÍLICA PREMIUM, APLICAÇÃO MANUAL EM PAREDES, DUAS DEMÃOS	Pintura Interna	m²	40,9400000	12,27	502,33
Composição Auxiliar	9537	SINAPI	LIMPEZA FINAL DA OBRA	SEDI - SERVIÇOS DIVERSOS	m²	5,2900000	4,12	21,79
	Código	Banco	Descrição	Tipo	Und	Quant.	Valor Unit	Total
Composição	COMP. 07	Próprio	INSTALAÇÃO ELÉTRICA DA CASA DE ABRIGO	INEL - INSTALAÇÃO ELÉTRICA/ELETRIFICAÇÃO E ILUMINAÇÃO EXTERNA	und	1,0000000	1.067,34	1.067,34
Composição Auxiliar	88264	SINAPI	ELETRICISTA COM ENCARGOS COMPLEMENTARES	Livro SINAPI: Cálculos e Parâmetros	h	4,0000000	25,49	101,96
Composição Auxiliar	88316	SINAPI	SERVEnte COM ENCARGOS COMPLEMENTARES	Livro SINAPI: Cálculos e Parâmetros	h	4,0000000	20,10	80,40
Insumo	00020256	SINAPI	ROLDANA PLASTICA COM PREGO, TAMANHO 30 X 30 MM, PARA INSTALACAO ELETRICA APARENTE	Material	und	8,0000000	0,25	2,00
Insumo	00001095	SINAPI	ARMAçAO VERTICAL COM HASTE E CONTRA-PINO, EM CHAPA DE ACO GALVANIZADO 3/16", COM 2 ESTRIBOS, E 2 ISOLADORES	Material	und	1,0000000	54,67	54,67
Insumo	00003398	SINAPI	ISOLADOR DE PORCELANA, TIPO ROLDANA, DIMENSOES DE *72* X *72* MM, PARA USO EM BAIXA TENSÃO	Material	und	1,0000000	1,73	1,73
Insumo	00039686	SINAPI	CAIXA INTERNA/EXTERNA DE MEDICAO PARA 4 MEDIDORES MONOFASICOS, COM VISOR, EM CHAPA DE ACO 18 USG (PADRAO DA CONCESSIONARIA LOCAL)	Material	und	1,0000000	450,93	450,93
Insumo	00000939	SINAPI	FIO DE COBRE, SOLIDO, CLASSE 1, ISOLACAO EM PVC/A, ANTICHAMA BWF-B, 450/750V, SECAO NOMINAL 2,5 MM2	Material	m	10,0000000	2,82	28,20
Insumo	00000944	SINAPI	FIO DE COBRE, SOLIDO, CLASSE 1, ISOLACAO EM PVC/A, ANTICHAMA BWF-B, 450/750V, SECAO NOMINAL 4 MM2	Material	m	20,0000000	4,46	89,20
Insumo	00002370	SINAPI	DISJUNTOR TIPO NEMA, MONOPOLAR 10 ATE 30A, TENSÃO MAXIMA DE 240 V	Material	und	3,0000000	10,75	32,25
Insumo	00002689	SINAPI	ELETRODUTO PVC FLEXIVEL CORRUGADO, COR AMARELA, DE 20 MM	Material	m	50,0000000	2,51	125,50

Insumo	00012128	SINAPI	INTERRUPTOR SIMPLES 10A, 250V, CONJUNTO MONTADO PARA SOBREPOR 4" X 2" (CAIXA + MODULO)	Material	und	2,0000000	11,08	22,16
Insumo	00001872	SINAPI	CAIXA DE PASSAGEM, EM PVC, DE 4" X 2", PARA ELETRODUTO FLEXIVEL CORRUGADO	Material	und	4,0000000	2,27	9,08
Insumo	00012147	SINAPI	TOMADA 2P+T 10A, 250V, CONJUNTO MONTADO PARA SOBREPOR 4" X 2" (CAIXA + MODULO)	Material	und	2,0000000	16,47	32,94
Insumo	00001870	SINAPI	CURVA 90 GRAUS, LONGA, DE PVC RIGIDO ROSCAVEL, DE 1/2", PARA ELETRODUTO	Material	und	4,0000000	2,60	10,40
Insumo	00021127	SINAPI	FITA ISOLANTE ADESIVA ANTICHAMA, USO ATE 750 V, EM ROLO DE 19 MM X 5 M	Material	und	1,0000000	3,66	3,66
Insumo	00012294	SINAPI	SOQUETE DE PORCELANA BASE E27, PARA USO AO TEMPO, PARA LAMPADAS	Material	und	2,0000000	6,68	13,36
Insumo	00038193	SINAPI	LAMPADA LED 6 W BIVOLT BRANCA, FORMATO TRADICIONAL (BASE E27)	Material	und	2,0000000	4,45	8,90
	Código	Banco	Descrição	Tipo	Und	Quant.	Valor Unit	Total
Composição	90099	SINAPI	ESCAVAÇÃO MECANIZADA DE VALA COM PROF. ATÉ 1,5 M (MÉDIA MONTANTE E JUSANTE/UMA COMPOSIÇÃO POR TRECHO), RETROESCAV. (0,26 M3), LARG. MENOR QUE 0,8 M, EM SOLO DE 1A CATEGORIA, EM LOCAIS COM ALTO NÍVEL DE INTERFERÊNCIA. AF_09/2024	Escavação de Valas	m³	1,0000000	14,43	14,43
Composição Auxiliar	5678	SINAPI	RETROESCAVADEIRA SOBRE RODAS COM CARREGADEIRA, TRAÇÃO 4X4, POTÊNCIA LÍQ. 88 HP, CAÇAMBA CARREG. CAP. MÍN. 1 M3, CAÇAMBA RETRO CAP. 0,26 M3, PESO OPERACIONAL MÍN. 6.674 KG, PROFUNDIDADE ESCAVAÇÃO MÁX. 4,37 M - CHP DIURNO. AF_06/2014	Custos Horários Produtivo e Improdutivo dos Equipamentos	CHP	0,0568205	142,92	8,12
Composição Auxiliar	5679	SINAPI	RETROESCAVADEIRA SOBRE RODAS COM CARREGADEIRA, TRAÇÃO 4X4, POTÊNCIA LÍQ. 88 HP, CAÇAMBA CARREG. CAP. MÍN. 1 M3, CAÇAMBA RETRO CAP. 0,26 M3, PESO OPERACIONAL MÍN. 6.674 KG, PROFUNDIDADE ESCAVAÇÃO MÁX. 4,37 M - CHI DIURNO. AF_06/2014	Custos Horários Produtivo e Improdutivo dos Equipamentos	CHI	0,0640929	60,59	3,88
Composição Auxiliar	88316	SINAPI	SERVENTE COM ENCARGOS COMPLEMENTARES	Livro SINAPI: Cálculos e Parâmetros	h	0,1209135	20,10	2,43
	Código	Banco	Descrição	Tipo	Und	Quant.	Valor Unit	Total
Composição	102326	SINAPI	ESCAVAÇÃO MECANIZADA DE VALA COM PROF. ATÉ 1,5 M (MÉDIA MONTANTE E JUSANTE/UMA COMPOSIÇÃO POR TRECHO), RETROESCAV. (0,26 M3), LARGURA MENOR QUE 0,8 M, EM SOLO DE 2A CATEGORIA, EM LOCAIS COM BAIXO NÍVEL DE INTERFERÊNCIA. AF_09/2024	Escavação de Valas	m³	1,0000000	11,35	11,35

Composição Auxiliar	5678	SINAPI	RETROESCAVADEIRA SOBRE RODAS COM CARREGADEIRA, TRAÇÃO 4X4, POTÊNCIA LÍQ. 88 HP, CAÇAMBA CARREG. CAP. MÍN. 1 M3, CAÇAMBA RETRO CAP. 0,26 M3, PESO OPERACIONAL MÍN. 6.674 KG, PROFUNDIDADE ESCAVAÇÃO MÁX. 4,37 M - CHP DIURNO. AF_06/2014	Custos Horários Produtivo e Improdutivo dos Equipamentos	CHP	0,0447661	142,92	6,39
Composição Auxiliar	5679	SINAPI	RETROESCAVADEIRA SOBRE RODAS COM CARREGADEIRA, TRAÇÃO 4X4, POTÊNCIA LÍQ. 88 HP, CAÇAMBA CARREG. CAP. MÍN. 1 M3, CAÇAMBA RETRO CAP. 0,26 M3, PESO OPERACIONAL MÍN. 6.674 KG, PROFUNDIDADE ESCAVAÇÃO MÁX. 4,37 M - CHI DIURNO. AF_06/2014	Custos Horários Produtivo e Improdutivo dos Equipamentos	CHI	0,0504956	60,59	3,05
Composição Auxiliar	88316	SINAPI	SERVENTE COM ENCARGOS COMPLEMENTARES	Livro SINAPI: Cálculos e Parâmetros	h	0,0952617	20,10	1,91
	Código	Banco	Descrição	Tipo	Und	Quant.	Valor Unit	Total
Composição	C5012	SEINFRA	ESCAVAÇÃO DE VALA EM MATERIAL DE 3ª CATEGORIA COM ESCAVADEIRA E ROMPEDOR HIDRÁULICO DE 1700KG	Escavação de Valas	m³	1,0000000	85,25	85,25
Insumo	I9402	SEINFRA	ESCAVADEIRA HIDRÁULICA C/ ROMPEDOR (CHI)	Equipamento	h	0,0000000	214,02	0,00
Insumo	I9401	SEINFRA	ESCAVADEIRA HIDRÁULICA C/ ROMPEDOR (CHP)	Equipamento	h	0,1666667	511,52	85,25
	Código	Banco	Descrição	Tipo	Und	Quant.	Valor Unit	Total
Composição	COMP.09	Próprio	ASSENTAMENTO, FORNECIMENTO, CARGA, TRANSPORTE, DESCARGA DE TUBOS E PEÇAS ATÉ 15KM DE TUBOS DE PVC PBA CLASSE 15,00MM DIÂMETRO NOMIAL DE 50MM, INCLUSIVE CONEXÕES.	ASTU - ASSENTAMENTO DE TUBOS E PEÇAS	m	1,0000000	34,98	34,98
Composição Auxiliar	88246	SINAPI	ASSENTADOR DE TUBOS COM ENCARGOS COMPLEMENTARES	Livro SINAPI: Cálculos e Parâmetros	h	0,0380000	18,12	0,68
Composição Auxiliar	88316	SINAPI	SERVENTE COM ENCARGOS COMPLEMENTARES	Livro SINAPI: Cálculos e Parâmetros	h	0,0760000	20,10	1,52
Composição Auxiliar	91377	SINAPI	CAMINHÃO TOCO, PESO BRUTO TOTAL 16.000 KG, CARGA ÚTIL MÁXIMA DE 10.685 KG, DISTÂNCIA ENTRE EIXOS 4,80 M, POTÊNCIA 189 CV EXCLUSIVE CARROCERIA - IMPOSTOS E SEGUROS. AF_06/2014	Depreciação, Juros, Impostos e Seguros, Manutenção e Materiais na Operação dos Equipamentos	h	1,0000000	3,25	3,25
Insumo	325	SINAPI	ANEL BORRACHA, PARA TUBO/CONEXAO PVC PBA, DN 50 MM, PARA REDE AGUA	Material	und	0,1700000	2,96	0,50
Insumo	20078	SINAPI	PASTA LUBRIFICANTE PARA TUBOS E CONEXOES COM JUNTA ELASTICA, EMBALAGEM DE *400* GR (USO EM PVC, ACO, POLIETILENO E OUTROS)	Material	und	0,0050000	28,74	0,14

Insumo	1930	SINAPI	CURVA DE PVC 45 GRAUS, SOLDAVEL, 50 MM, COR MARROM, PARA AGUA FRIA PREDIAL	Material	und	0,0100000	9,49	0,09
Insumo	36375	SINAPI	TUBO PVC PBA JEI, CLASSE 15, DN 50 MM, PARA REDE DE AGUA (NBR 5647)	Material	m	1,0000000	28,80	28,80
	Código	Banco	Descrição	Tipo	Und	Quant.	Valor Unit	Total
Composição	COMP. 10	Próprio	ASSENTAMENTO, FORNECIMENTO, CARGA, TRANSPORTE, DESCARGA DE TUBOS E PEÇAS ATÉ 15KM DE TUBOS DE PVC PBA CLASSE 15,00MM DIÂMETRO NOMIAL DE 75MM, INCLUSIVE CONEXÕES.	ASTU - ASSENTAMENTO DE TUBOS E PEÇAS	m	1,0000000	63,88	63,88
Composição Auxiliar	88246	SINAPI	ASSENTADOR DE TUBOS COM ENCARGOS COMPLEMENTARES	Livro SINAPI: Cálculos e Parâmetros	h	0,0380000	18,12	0,68
Composição Auxiliar	88316	SINAPI	SERVENTE COM ENCARGOS COMPLEMENTARES	Livro SINAPI: Cálculos e Parâmetros	h	0,0760000	20,10	1,52
Composição Auxiliar	91377	SINAPI	CAMINHÃO TOCO, PESO BRUTO TOTAL 16.000 KG, CARGA ÚTIL MÁXIMA DE 10.685 KG, DISTÂNCIA ENTRE EIXOS 4,80 M, POTÊNCIA 189 CV EXCLUSIVE CARROCERIA - IMPOSTOS E SEGUROS. AF_06/2014	Depreciação, Juros, Impostos e Seguros, Manutenção e Materiais na Operação dos Equipamentos	h	1,0000000	3,25	3,25
Insumo	329	SINAPI	ANEL BORRACHA, PARA TUBO/CONEXAO PVC PBA, DN 75 MM, PARA REDE AGUA	Material	und	0,1700000	8,40	1,42
Insumo	20078	SINAPI	PASTA LUBRIFICANTE PARA TUBOS E CONEXOES COM JUNTA ELASTICA, EMBALAGEM DE *400* GR (USO EM PVC, ACO, POLIETILENO E OUTROS)	Material	und	0,0050000	28,74	0,14
Insumo	1922	SINAPI	CURVA DE PVC 45 GRAUS, SOLDAVEL, 75 MM, COR MARROM, PARA AGUA FRIA PREDIAL	Material	und	0,0100000	31,68	0,31
Insumo	36376	SINAPI	TUBO PVC PBA JEI, CLASSE 15, DN 75 MM, PARA REDE DE AGUA (NBR 5647)	Material	m	1,0000000	56,56	56,56
	Código	Banco	Descrição	Tipo	Und	Quant.	Valor Unit	Total
Composição	COMP.11	Próprio	BLOCO DE ANCORAGEM	SEES - SERVIÇOS ESPECIAIS	m³	1,0000000	944,47	944,47
Composição Auxiliar	94964	SINAPI	CONCRETO FCK = 20MPA, TRAÇO 1:2,7:3 (EM MASSA SECA DE CIMENTO/ AREIA MÉDIA/ BRITA 1) - PREPARO MECÂNICO COM BETONEIRA 400 L. AF_05/2021	Produção de Concreto	m³	1,0000000	634,35	634,35
Composição Auxiliar	C1400	SEINFRA	FORMA DE TÁBUAS DE 1" DE 3A. P/FUNDAÇÕES UTIL. 5 X	FORMAS	m²	4,0000000	77,53	310,12
	Código	Banco	Descrição	Tipo	Und	Quant.	Valor Unit	Total

Composição	93378	SINAPI	REATERRO MECANIZADO DE VALA COM RETROESCAVADEIRA (CAPACIDADE DA CAÇAMBA DA RETRO: 0,26 M³/POTÊNCIA: 88 HP), LARGURA ATÉ 0,8 M, PROFUNDIDADE ATÉ 1,5 M, COM SOLO (SEM SUBSTITUIÇÃO) DE 1ª CATEGORIA, COM COMPACTADOR DE SOLOS DE PERCUSSÃO. AF_08/2023	Aterro e Reaterro de Valas	m³	1,0000000	22,04	22,04
Composição Auxiliar	5678	SINAPI	RETROESCAVADEIRA SOBRE RODAS COM CARREGADEIRA, TRAÇÃO 4X4, POTÊNCIA LÍQ. 88 HP, CAÇAMBA CARREG. CAP. MÍN. 1 M3, CAÇAMBA RETRO CAP. 0,26 M3, PESO OPERACIONAL MÍN. 6.674 KG, PROFUNDIDADE ESCAVAÇÃO MÁX. 4,37 M - CHP DIURNO. AF_06/2014	Custos Horários Produtivo e Improdutivo dos Equipamentos	CHP	0,0538000	142,92	7,68
Composição Auxiliar	5679	SINAPI	RETROESCAVADEIRA SOBRE RODAS COM CARREGADEIRA, TRAÇÃO 4X4, POTÊNCIA LÍQ. 88 HP, CAÇAMBA CARREG. CAP. MÍN. 1 M3, CAÇAMBA RETRO CAP. 0,26 M3, PESO OPERACIONAL MÍN. 6.674 KG, PROFUNDIDADE ESCAVAÇÃO MÁX. 4,37 M - CHI DIURNO. AF_06/2014	Custos Horários Produtivo e Improdutivo dos Equipamentos	CHI	0,0777000	60,59	4,70
Composição Auxiliar	5901	SINAPI	CAMINHÃO PIPA 10.000 L TRUCADO, PESO BRUTO TOTAL 23.000 KG, CARGA ÚTIL MÁXIMA 15.935 KG, DISTÂNCIA ENTRE EIXOS 4,8 M, POTÊNCIA 230 CV, INCLUSIVE TANQUE DE AÇO PARA TRANSPORTE DE ÁGUA - CHP DIURNO. AF_06/2014	Custos Horários Produtivo e Improdutivo dos Equipamentos	CHP	0,0054000	308,81	1,66
Composição Auxiliar	5903	SINAPI	CAMINHÃO PIPA 10.000 L TRUCADO, PESO BRUTO TOTAL 23.000 KG, CARGA ÚTIL MÁXIMA 15.935 KG, DISTÂNCIA ENTRE EIXOS 4,8 M, POTÊNCIA 230 CV, INCLUSIVE TANQUE DE AÇO PARA TRANSPORTE DE ÁGUA - CHI DIURNO. AF_06/2014	Custos Horários Produtivo e Improdutivo dos Equipamentos	CHI	0,0006000	69,09	0,04
Composição Auxiliar	88316	SINAPI	SERVENTE COM ENCARGOS COMPLEMENTARES	Livro SINAPI: Cálculos e Parâmetros	h	0,0734000	20,10	1,47
Composição Auxiliar	91533	SINAPI	COMPACTADOR DE SOLOS DE PERCUSSÃO (SOQUETE) COM MOTOR A GASOLINA 4 TEMPOS, POTÊNCIA 4 CV - CHP DIURNO. AF_08/2015	Custos Horários Produtivo e Improdutivo dos Equipamentos	CHP	0,1962000	33,11	6,49
	Código	Banco	Descrição	Tipo	Und	Quant.	Valor Unit	Total
Composição	94316	SINAPI	ATERRO MECANIZADO DE VALA COM RETROESCAVADEIRA (CAPACIDADE DA CAÇAMBA DA RETRO: 0,26 M³ / POTÊNCIA: 88 HP), LARGURA ATÉ 1,5 M, PROFUNDIDADE ATÉ 1,5 M, COM SOLO ARGILLO-ARENOSO. AF_08/2023	Aterro e Reaterro de Valas	m³	1,0000000	70,76	70,76

SECRETARIA DO
TRABALHO E
EMPREGO - SETRE



Composição Auxiliar	5678	SINAPI	RETROESCAVADEIRA SOBRE RODAS COM CARREGADEIRA, TRAÇÃO 4X4, POTÊNCIA LÍQ. 88 HP, CAÇAMBA CARREG. CAP. MÍN. 1 M3, CAÇAMBA RETRO CAP. 0,26 M3, PESO OPERACIONAL MÍN. 6.674 KG, PROFUNDIDADE ESCAVAÇÃO MÁX. 4,37 M - CHP DIURNO. AF_06/2014	Custos Horários Produtivo e Improdutivo dos Equipamentos	CHP	0,0382000	142,92	5,45
Composição Auxiliar	5679	SINAPI	RETROESCAVADEIRA SOBRE RODAS COM CARREGADEIRA, TRAÇÃO 4X4, POTÊNCIA LÍQ. 88 HP, CAÇAMBA CARREG. CAP. MÍN. 1 M3, CAÇAMBA RETRO CAP. 0,26 M3, PESO OPERACIONAL MÍN. 6.674 KG, PROFUNDIDADE ESCAVAÇÃO MÁX. 4,37 M - CHI DIURNO. AF_06/2014	Custos Horários Produtivo e Improdutivo dos Equipamentos	CHI	0,0551000	60,59	3,33
Composição Auxiliar	5901	SINAPI	CAMINHÃO PIPA 10.000 L TRUCADO, PESO BRUTO TOTAL 23.000 KG, CARGA ÚTIL MÁXIMA 15.935 KG, DISTÂNCIA ENTRE EIXOS 4,8 M, POTÊNCIA 230 CV, INCLUSIVE TANQUE DE AÇO PARA TRANSPORTE DE ÁGUA - CHP DIURNO. AF_06/2014	Custos Horários Produtivo e Improdutivo dos Equipamentos	CHP	0,0054000	308,81	1,66
Composição Auxiliar	5903	SINAPI	CAMINHÃO PIPA 10.000 L TRUCADO, PESO BRUTO TOTAL 23.000 KG, CARGA ÚTIL MÁXIMA 15.935 KG, DISTÂNCIA ENTRE EIXOS 4,8 M, POTÊNCIA 230 CV, INCLUSIVE TANQUE DE AÇO PARA TRANSPORTE DE ÁGUA - CHI DIURNO. AF_06/2014	Custos Horários Produtivo e Improdutivo dos Equipamentos	CHI	0,0006000	69,09	0,04
Composição Auxiliar	88316	SINAPI	SERVENTE COM ENCARGOS COMPLEMENTARES	Livro SINAPI: Cálculos e Parâmetros	h	0,0521000	20,10	1,04
Composição Auxiliar	91533	SINAPI	COMPACTADOR DE SOLOS DE PERCUSSÃO (SOQUETE) COM MOTOR A GASOLINA 4 TEMPOS, POTÊNCIA 4 CV - CHP DIURNO. AF_08/2015	Custos Horários Produtivo e Improdutivo dos Equipamentos	CHP	0,1634000	33,11	5,41
Insumo	00006079	SINAPI	ARGILA, ARGILA VERMELHA OU ARGILA ARENOSA (RETIRADA NA JAZIDA, SEM TRANSPORTE)	Material	m³	1,3889000	38,76	53,83
	Código	Banco	Descrição	Tipo	Und	Quant.	Valor Unit	Total
Composição	6465	ORSE	Teste hidrostático em rede de água / adutora	Conversão InfoWOrca	m	1,0000000	0,51	0,51
Composição Auxiliar	10549	ORSE	Encargos Complementares - Servente	Provisórios	h	0,0180000	3,87	0,06
Composição Auxiliar	10554	ORSE	Encargos Complementares - Encanador	Provisórios	h	0,0060000	3,80	0,02
Insumo	54	ORSE	Encarregado de turma - SICRO	Mão de Obra	h	0,0030000	18,18	0,05
Insumo	2449	ORSE	Aluguel de bomba de drenagem - "darka" - diametro 4" - ,potência = 5 cv	Equipamento	h	0,0010000	5,68	0,00
Insumo	00002696/SINAPI	ORSE	Encanador ou bombeiro hidraulico (horista)	Mão de Obra	h	0,0060000	20,44	0,12

Insumo	00006111/SINAPI	ORSE	Servente de obras (horista)	Mão de Obra	h	0,0180000	14,58	0,26
	Código	Banco	Descrição	Tipo	Und	Quant.	Valor Unit	Total
Composição	5109	ORSE	Locação e Nivelamento de Redes de Água e Adutoras	Serviços Iniciais	m	1,0000000	1,12	1,12
Insumo	48	ORSE	Auxiliar topografia - SICRO	Mão de Obra	h	0,0240000	21,66	0,51
Insumo	70	ORSE	Topógrafo - SICRO	Mão de Obra	h	0,0120000	36,76	0,44
Insumo	2480	ORSE	Pick-up, capacidade 1,2 t	Equipamento	h	0,0120000	11,30	0,13
Insumo	6442	ORSE	Nível ótico de precisão	Equipamento	h	0,0120000	2,25	0,02
Insumo	6443	ORSE	TEODOLITO	Equipamento	h	0,0120000	2,25	0,02
	Código	Banco	Descrição	Tipo	Und	Quant.	Valor Unit	Total
Composição	100977	SINAPI	CARGA, MANOBRAS E DESCARGA DE SOLOS E MATERIAIS GRANULARES EM CAMINHÃO BASCULANTE 6 M³ - CARGA COM ESCAVADEIRA HIDRÁULICA (CAÇAMBA DE 1,20 M³ / 155 HP) E DESCARGA LIVRE (UNIDADE: M3). AF_07/2020	Transporte, Carga e Descarga de Materiais	m³	1,0000000	7,44	7,44
Composição Auxiliar	67826	SINAPI	CAMINHÃO BASCULANTE 6 M3 TOCO, PESO BRUTO TOTAL 16.000 KG, CARGA ÚTIL MÁXIMA 11.130 KG, DISTÂNCIA ENTRE EIXOS 5,36 M, POTÊNCIA 185 CV, INCLUSIVE CAÇAMBA METÁLICA - CHP DIURNO. AF_06/2014	Custos Horários Produtivo e Improdutivo dos Equipamentos	CHP	0,0225000	179,29	4,03
Composição Auxiliar	67827	SINAPI	CAMINHÃO BASCULANTE 6 M3 TOCO, PESO BRUTO TOTAL 16.000 KG, CARGA ÚTIL MÁXIMA 11.130 KG, DISTÂNCIA ENTRE EIXOS 5,36 M, POTÊNCIA 185 CV, INCLUSIVE CAÇAMBA METÁLICA - CHI DIURNO. AF_06/2014	Custos Horários Produtivo e Improdutivo dos Equipamentos	CHI	0,0185000	59,12	1,09
Composição Auxiliar	88907	SINAPI	ESCAVADEIRA HIDRÁULICA SOBRE ESTEIRAS, CAÇAMBA 1,20 M3, PESO OPERACIONAL 21 T, POTÊNCIA BRUTA 155 HP - CHP DIURNO. AF_06/2014	Custos Horários Produtivo e Improdutivo dos Equipamentos	CHP	0,0042000	251,56	1,05
Composição Auxiliar	88908	SINAPI	ESCAVADEIRA HIDRÁULICA SOBRE ESTEIRAS, CAÇAMBA 1,20 M3, PESO OPERACIONAL 21 T, POTÊNCIA BRUTA 155 HP - CHI DIURNO. AF_06/2014	Custos Horários Produtivo e Improdutivo dos Equipamentos	CHI	0,0133000	96,16	1,27
	Código	Banco	Descrição	Tipo	Und	Quant.	Valor Unit	Total
Composição	7076	ORSE	Fornecimento de ventosa tríplice função, pn 25, diam = 50mm	Provisório	und	1,0000000	1.914,89	1.914,89
Insumo	5183	ORSE	Arruela de amianto para junta c/ flange pn 16, d= 50mm	Material	und	1,0000000	26,27	26,27

Insumo	11171	ORSE	Parafuso e porca para junta c/ flange d x l = 16 x 50mm	Material	und	8,0000000	8,28	66,24
Insumo	6439	ORSE	Ventosa tríple função, PN 25, diam = 50mm	Material	und	1,0000000	1.822,38	1.822,38
	Código	Banco	Descrição	Tipo	Und	Quant.	Valor Unit	Total
Composição	7077	ORSE	Fornecimento de ventosa tríple função, pn 25, diam = 75mm	Provisório	und	1,0000000	2.690,19	2.690,19
Insumo	5184	ORSE	Arruela de amianto para junta c/ flange pn 16, d= 75mm	Material	und	1,0000000	13,82	13,82
Insumo	5244	ORSE	Parafuso e porca para junta c/ flange d x l = 16 x 75mm	Material	und	8,0000000	9,15	73,20
Insumo	6440	ORSE	Ventosa tríple função, PN 25, diam = 75mm	Material	und	1,0000000	2.603,17	2.603,17
	Código	Banco	Descrição	Tipo	Und	Quant.	Valor Unit	Total
Composição	5962	ORSE	Caixa para ventosa para diâmetro de 50 a 150mm (mv-04-326)	Execução de Caixas para Registros, Ventosas, Descargas e Macro-Medidores	und	1,0000000	1.330,26	1.330,26
Composição Auxiliar	5957	ORSE	Caixa para registro, tipo I, para diâmetros de 50 a 100mm	Execução de Caixas para Registros, Ventosas, Descargas e Macro-Medidores	und	1,0000000	1.330,26	1.330,26
	Código	Banco	Descrição	Tipo	Und	Quant.	Valor Unit	Total
Composição	COMP.12	Próprio	Reservatório de 5 m³ fibra em base de concreto pré-moldado de 6,00 m de altura (4,50m de altura livre e 1,50m enterrado) com 2 pilares e 01 laje, calçada, fundação e instalado, com logomarca da SETRE, não inclui o transporte	INHI - INSTALAÇÕES HIDROS SANITÁRIAS	und	1,0000000	18.567,59	18.567,59
Composição Auxiliar	88309	SINAPI	PEDREIRO COM ENCARGOS COMPLEMENTARES	Livro SINAPI: Cálculos e Parâmetros	h	12,0000000	25,17	302,04
Composição Auxiliar	88316	SINAPI	SERVENTE COM ENCARGOS COMPLEMENTARES	Livro SINAPI: Cálculos e Parâmetros	h	24,0000000	20,10	482,40
Composição Auxiliar	90105	SINAPI	ESCAVAÇÃO MECANIZADA DE VALA COM PROFUNDIDADE ATÉ 1,5 M (MÉDIA MONTANTE E JUSANTE/UMA COMPOSIÇÃO POR TRECHO), RETROESCAV. (0,26 M3), LARGURA MENOR QUE 0,8 M, EM SOLO DE 1A CATEGORIA, LOCAIS COM BAIXO NÍVEL DE INTERFERÊNCIA. AF_09/2024	Escavação de Valas	m³	4,0000000	8,55	34,20
Composição Auxiliar	102487	SINAPI	CONCRETO CICLÓPICO FCK = 15MPa, 30% PEDRA DE MÃO EM VOLUME REAL, INCLUSIVE LANÇAMENTO. AF_05/2021	Produção de Concreto	m³	4,0000000	745,61	2.982,44

Composição Auxiliar	94994	SINAPI	EXECUÇÃO DE PASSEIO (CALÇADA) OU PISO DE CONCRETO COM CONCRETO MOLDADO IN LOCO, FEITO EM OBRA, ACABAMENTO CONVENCIONAL, ESPESSURA 8 CM, ARMADO. AF_08/2022	Passeios de Concreto	m²	4,0000000	107,94	431,76
Insumo	37105	SINAPI	CAIXA D'AGUA / RESERVATORIO EM POLIESTER REFORCADO COM FIBRA DE VIDRO, 5000 LITROS, COM TAMPA	Material	und	1,0000000	3.334,75	3.334,75
Insumo	283205	Próprio	BASE PARA RESERVATÓRIO EM CONCRETO PRÉ-MOLDADO COM H=8,00M, COM 03 PILARES E 01 LAJE	Material	und	1,0000000	11.000,00	11.000,00
	Código	Banco	Descrição	Tipo	Und	Quant.	Valor Unit	Total
Composição	COMP.13	Próprio	Reservatório de 10 m³ fibra em base de concreto pré-moldado de 6,00 m de altura (4,50m de altura livre e 1,50m enterrado) com 3 pilares e 01 laje, calçada, fundação e instalado, com logomarca da SIDERPI, não inclui o transporte	INHI - INSTALAÇÕES HIDROS SANITÁRIAS	und	1,0000000	27.247,35	27.247,35
Composição Auxiliar	88309	SINAPI	PEDREIRO COM ENCARGOS COMPLEMENTARES	Livro SINAPI: Cálculos e Parâmetros	h	16,0000000	25,17	402,72
Composição Auxiliar	88316	SINAPI	SERVENTE COM ENCARGOS COMPLEMENTARES	Livro SINAPI: Cálculos e Parâmetros	h	32,0000000	20,10	643,20
Composição Auxiliar	90105	SINAPI	ESCAVAÇÃO MECANIZADA DE VALA COM PROFUNDIDADE ATÉ 1,5 M (MÉDIA MONTANTE E JUSANTE/UMA COMPOSIÇÃO POR TRECHO), RETROESCAV. (0,26 M3), LARGURA MENOR QUE 0,8 M, EM SOLO DE 1A CATEGORIA, LOCAIS COM BAIXO NÍVEL DE INTERFERÊNCIA. AF_09/2024	Escavação de Valas	m³	6,2500000	8,55	53,43
Composição Auxiliar	102487	SINAPI	CONCRETO CICLÓPICO FCK = 15MPa, 30% PEDRA DE MÃO EM VOLUME REAL, INCLUSIVE LANÇAMENTO. AF_05/2021	Produção de Concreto	m³	6,2500000	745,61	4.660,06
Composição Auxiliar	94994	SINAPI	EXECUÇÃO DE PASSEIO (CALÇADA) OU PISO DE CONCRETO COM CONCRETO MOLDADO IN LOCO, FEITO EM OBRA, ACABAMENTO CONVENCIONAL, ESPESSURA 8 CM, ARMADO. AF_08/2022	Passeios de Concreto	m²	6,2500000	107,94	674,62
Insumo	00037106	SINAPI	CAIXA D'AGUA / RESERVATORIO EM POLIESTER REFORCADO COM FIBRA DE VIDRO, 10000 LITROS, COM TAMPA	Material	und	1,0000000	5.813,32	5.813,32
Insumo	283205	Próprio	BASE PARA RESERVATÓRIO EM CONCRETO PRÉ-MOLDADO COM H=8,00M, COM 03 PILARES E 01 LAJE	Material	und	1,0000000	15.000,00	15.000,00
	Código	Banco	Descrição	Tipo	Und	Quant.	Valor Unit	Total

Composição	COMP.14	Próprio	FORNECIMENTOS E INSTALAÇÃO DE TUBOS E CONEXÕES PARA RESERVATÓRIO ELEVADO, INCLUINDO TUBO DN 50 MM, ADAPTADOR COM FLANGE E ANEL DE VEDAÇÃO DN 50 MM E REGISTRO DE GAVETA EM LATÃO DN 50 MM	ASTU - ASSENTAMENTO DE TUBOS E PECAS	und	1,0000000	908,83	908,83
Composição Auxiliar	88267	SINAPI	ENCANADOR OU BOMBEIRO HIDRÁULICO COM ENCARGOS COMPLEMENTARES	Livro SINAPI: Cálculos e Parâmetros	h	2,5000000	24,46	61,15
Composição Auxiliar	88248	SINAPI	AUXILIAR DE ENCANADOR OU BOMBEIRO HIDRÁULICO COM ENCARGOS COMPLEMENTARES	Livro SINAPI: Cálculos e Parâmetros	h	3,5000000	20,14	70,49
Insumo	00036084	SINAPI	TUBO PVC PBA JEI, CLASSE 12, DN 50 MM, PARA REDE DE AGUA (NBR 5647)	Material	m	20,0000000	23,34	466,80
Insumo	00000325	SINAPI	ANEL BORRACHA, PARA TUBO/CONEXAO PVC PBA, DN 50 MM, PARA REDE AGUA	Material	und	1,0000000	2,96	2,96
Insumo	00020078	SINAPI	PASTA LUBRIFICANTE PARA TUBOS E CONEXOES COM JUNTA ELASTICA, EMBALAGEM DE *400* GR (USO EM PVC, ACO, POLIETILENO E OUTROS)	Material	und	0,0030000	28,74	0,08
Insumo	00001831	SINAPI	CURVA PVC PBA, JE, PB, 45 GRAUS, DN 50 / DE 60 MM, PARA REDE DE AGUA	Material	und	2,0000000	41,56	83,12
Insumo	00000099	SINAPI	ADAPTADOR PVC SOLDAVEL, COM FLANGE E ANEL DE VEDACAO, 50 MM X 1 1/2", PARA CAIXA D'AGUA	Material	und	1,0000000	26,84	26,84
Insumo	00006028	SINAPI	REGISTRO GAVETA BRUTO EM LATAO FORJADO, BITOLA 2" (REF 1509)	Material	und	1,0000000	154,60	154,60
Insumo	8881	ORSE	Boia Automática, 15 amperes (regulador de nível de caixa d'agua)	Material	und	1,0000000	42,79	42,79
	Código	Banco	Descrição	Tipo	Und	Quant.	Valor Unit	Total
Composição	13168	ORSE	Transportes de máquinas e equipamentos por caminhão muncck	Transportes	km	1,0000000	5,50	5,50
Insumo	13957	ORSE	Transporte de máquinas e equipamentos por caminhã munk	Serviços	Km	1,0000000	5,50	5,50
	Código	Banco	Descrição	Tipo	Und	Quant.	Valor Unit	Total
Composição	COMP. 15	Próprio	PINTURA LOGOTIPO DA SECRETARIA EM RESERVATÓRIO DE FIBRA DE VIDRO	Transportes	und	1,0000000	321,81	321,81
Composição Auxiliar	88252	SINAPI	AUXILIAR DE SERVIÇOS GERAIS COM ENCARGOS COMPLEMENTARES	Livro SINAPI: Cálculos e Parâmetros	h	5,0000000	19,97	99,85
Composição Auxiliar	88310	SINAPI	PINTOR COM ENCARGOS COMPLEMENTARES	Livro SINAPI: Cálculos e Parâmetros	h	5,0000000	26,86	134,30
Insumo	3767	SINAPI	Lixa em folha para parede ou madeira, número 120 (cor vermelha)	Material	und	2,0000000	0,89	1,78

Insumo	43776	SINAPI	Tinta a oleo brilhante para madeira e metais	Material	I	2,0000000	25,66	51,32
Insumo	5318	SINAPI	Solvente diluente a base de aguarrais	Material	I	1,0000000	34,56	34,56
6.4	Código	Banco	Descrição	Tipo	Und	Quant.	Valor Unit	Total
Composição	COMP.16	Próprio	ASSENTAMENTO, FORNECIMENTO, CARGA, TRANSPORTE, DESCARGA DE TUBOS E PEÇAS ATÉ 15KM DE TUBOS DE PVC PBA CLASSE 12, DIÂMETRO NOMIAL DE 50MM, INCLUSIVE CONEXÕES.	ASTU - ASSENTAMENTO DE TUBOS E PECAS	m	1,0000000	32,34	32,34
Composição Auxiliar	88246	SINAPI	ASSENTADOR DE TUBOS COM ENCARGOS COMPLEMENTARES	Livro SINAPI: Cálculos e Parâmetros	h	0,0380000	18,12	0,68
Composição Auxiliar	88316	SINAPI	SERVEnte COM ENCARGOS COMPLEMENTARES	Livro SINAPI: Cálculos e Parâmetros	h	0,0760000	20,10	1,52
Insumo	36084	SINAPI	TUBO PVC PBA JEI, CLASSE 12, DN 50 MM, PARA REDE DE AGUA (NBR 5647)	Material	m	1,0000000	23,34	23,34
Insumo	325	SINAPI	ANEL BORRACHA, PARA TUBO/CONEXAO PVC PBA, DN 50 MM, PARA REDE AGUA	Material	und	0,1700000	2,96	0,50
Insumo	20078	SINAPI	PASTA LUBRIFICANTE PARA TUBOS E CONEXOES COM JUNTA ELASTICA, EMBALAGEM DE *400* GR (USO EM PVC, ACO, POLIETILENO E OUTROS)	Material	und	0,1700000	28,74	4,88
Insumo	5329	ORSE	Curva 22º 30' de pvc je, ponta / bolsa, d= 50mm	Material	und	0,0150000	94,99	1,42
Composições Auxiliares								
	Código	Banco	Descrição	Tipo	Und	Quant.	Valor Unit	Total
Composição	89173	SINAPI	(COMPOSIÇÃO REPRESENTATIVA) DO SERVIÇO DE EMBOÇO/MASSA ÚNICA, APLICADO MANUALMENTE, TRAÇO 1:2:8, EM BETONEIRA DE 400L, PAREDES INTERNAS, COM EXECUÇÃO DE TALISCAS, EDIFICAÇÃO HABITACIONAL UNIFAMILIAR (CASAS) E EDIFICAÇÃO PÚBLICA PADRÃO. AF_12/2014	REVE - REVESTIMENTO E TRATAMENTO DE SUPERFÍCIES	m²	1,0000000	38,09	38,09
Composição Auxiliar	87527	SINAPI	EMBOÇO, EM ARGAMASSA TRAÇO 1:2:8, PREPARO MECÂNICO, APLICADO MANUALMENTE EM PAREDES INTERNAS DE AMBIENTES COM ÁREA MENOR QUE 5M², E =17,5MM, COM TALISCAS. AF_03/2024	Massa Única Interna	m²	0,1121000	40,99	4,59

Composição Auxiliar	87529	SINAPI	MASSA ÚNICA, EM ARGAMASSA TRAÇO 1:2:8, PREPARO MECÂNICO, APLICADA MANUALMENTE EM PAREDES INTERNAS DE AMBIENTES COM ÁREA ENTRE 5M² E 10M², E = 17,5MM, COM TALISCAS. AF_03/2024	Massa Única Interna		m²	0,7339000	37,96	27,85
Composição Auxiliar	87531	SINAPI	EMBOÇO, EM ARGAMASSA TRAÇO 1:2:8, PREPARO MECÂNICO, APLICADO MANUALMENTE EM PAREDES INTERNAS DE AMBIENTES COM ÁREA ENTRE 5M² E 10M², E = 17,5MM, COM TALISCAS. AF_03/2024	Massa Única Interna		m²	0,1540000	36,73	5,65
				MO sem LS =>	16,44	LS =>	0,00	MO com LS =>	16,44
				Valor do BDI =>	0,00		Valor com BDI =>		38,09
	Código	Banco	Descrição	Tipo		Und	Quant.	Valor Unit	Total
Composição	89171	SINAPI	(COMPOSIÇÃO REPRESENTATIVA) DO SERVIÇO DE REVESTIMENTO CERÂMICO PARA PISO COM PLACAS TIPO ESMALTADA EXTRA DE DIMENSÕES 35X35 CM, PARA EDIFICAÇÃO HABITACIONAL UNIFAMILIAR (CASA) E EDIFICAÇÃO PÚBLICA PADRÃO. AF_11/2014	PISO - PISOS		m²	1,0000000	60,63	60,63
Composição Auxiliar	87246	SINAPI	REVESTIMENTO CERÂMICO PARA PISO COM PLACAS TIPO ESMALTADA DE DIMENSÕES 35X35 CM APLICADA EM AMBIENTES DE ÁREA MENOR QUE 5 M2. AF_02/2023_PE	Revestimentos Cerâmicos Internos		m²	0,0548000	71,60	3,92
Composição Auxiliar	87247	SINAPI	REVESTIMENTO CERÂMICO PARA PISO COM PLACAS TIPO ESMALTADA DE DIMENSÕES 35X35 CM APLICADA EM AMBIENTES DE ÁREA ENTRE 5 M2 E 10 M2. AF_02/2023_PE	Revestimentos Cerâmicos Internos		m²	0,3365000	64,65	21,75
Composição Auxiliar	87248	SINAPI	REVESTIMENTO CERÂMICO PARA PISO COM PLACAS TIPO ESMALTADA DE DIMENSÕES 35X35 CM APLICADA EM AMBIENTES DE ÁREA MAIOR QUE 10 M2. AF_02/2023_PE	Revestimentos Cerâmicos Internos		m²	0,6087000	57,45	34,96
				MO sem LS =>	9,23	LS =>	0,00	MO com LS =>	9,23
				Valor do BDI =>	0,00		Valor com BDI =>		60,63
	Código	Banco	Descrição	Tipo		Und	Quant.	Valor Unit	Total
Composição	95956	SINAPI	(COMPOSIÇÃO REPRESENTATIVA) EXECUÇÃO DE ESTRUTURAS DE CONCRETO ARMADO, PARA EDIFICAÇÃO HABITACIONAL UNIFAMILIAR TÉRREA (CASA EM EMPREENDIMENTOS), FCK = 25 MPA. AF_01/2017	FUES - FUNDAÇÕES E ESTRUTURAS		m³	1,0000000	2.564,84	2.564,84
Composição Auxiliar	103673	SINAPI	LANÇAMENTO COM USO DE BOMBA, ADENSAMENTO E ACABAMENTO DE CONCRETO EM ESTRUTURAS. AF_02/2022	Concretagem para Estruturas de Concreto Armado		m³	1,0000000	41,54	41,54
Composição Auxiliar	92443	SINAPI	MONTAGEM E DESMONTAGEM DE FÔRMA DE PILARES RETANGULARES E ESTRUTURAS SIMILARES, PÉ-DIREITO SIMPLES, EM CHAPA DE MADEIRA COMPENSADA PLASTIFICADA, 18 UTILIZAÇÕES. AF_09/2020	Fôrmas para Estruturas de Concreto Armado		m²	2,3000000	49,00	112,70

Composição Auxiliar	92479	SINAPI	MONTAGEM E DESMONTAGEM DE FÔRMA DE VIGA, ESCORAMENTO COM GARFO DE MADEIRA, PÉ-DIREITO SIMPLES, EM CHAPA DE MADEIRA PLASTIFICADA, 18 UTILIZAÇÕES. AF_09/2020	Fôrmas para Estruturas de Concreto Armado	m²	3,0800000	71,53	220,31
Composição Auxiliar	92538	SINAPI	MONTAGEM E DESMONTAGEM DE FÔRMA DE LAJE MACIÇA, PÉ-DIREITO SIMPLES, EM CHAPA DE MADEIRA COMPENSADA PLASTIFICADA, 18 UTILIZAÇÕES. AF_09/2020	Fôrmas para Estruturas de Concreto Armado	m²	4,7900000	32,69	156,58
Composição Auxiliar	96533	SINAPI	FABRICAÇÃO, MONTAGEM E DESMONTAGEM DE FÔRMA PARA VIGA BALDRAME, EM MADEIRA SERRADA, E=25 MM, 2 UTILIZAÇÕES. AF_01/2024	Fundações Rasas (Blocos, Sapatas, Vigas Baldrame)	m²	4,4800000	99,79	447,05
Composição Auxiliar	96543	SINAPI	ARMAÇÃO DE BLOCO UTILIZANDO AÇO CA-60 DE 5 MM - MONTAGEM. AF_01/2024	Fundações Rasas (Blocos, Sapatas, Vigas Baldrame)	KG	4,9800000	19,09	95,06
Composição Auxiliar	96544	SINAPI	ARMAÇÃO DE BLOCO UTILIZANDO AÇO CA-50 DE 6,3 MM - MONTAGEM. AF_01/2024	Fundações Rasas (Blocos, Sapatas, Vigas Baldrame)	KG	5,9100000	17,03	100,64
Composição Auxiliar	96545	SINAPI	ARMAÇÃO DE BLOCO UTILIZANDO AÇO CA-50 DE 8 MM - MONTAGEM. AF_01/2024	Fundações Rasas (Blocos, Sapatas, Vigas Baldrame)	KG	1,1100000	15,24	16,91
Composição Auxiliar	96546	SINAPI	ARMAÇÃO DE BLOCO UTILIZANDO AÇO CA-50 DE 10 MM - MONTAGEM. AF_01/2024	Fundações Rasas (Blocos, Sapatas, Vigas Baldrame)	KG	2,8200000	13,26	37,39
Composição Auxiliar	92775	SINAPI	ARMAÇÃO DE PILAR OU VIGA DE UMA ESTRUTURA CONVENCIONAL DE CONCRETO ARMADO EM UMA EDIFICAÇÃO TÉRREA OU SOBRADO UTILIZANDO AÇO CA-60 DE 5,0 MM - MONTAGEM. AF_12/2015	FUES - FUNDAÇÕES E ESTRUTURAS	KG	8,5100000	17,56	149,43
Composição Auxiliar	92777	SINAPI	ARMAÇÃO DE PILAR OU VIGA DE UMA ESTRUTURA CONVENCIONAL DE CONCRETO ARMADO EM UMA EDIFICAÇÃO TÉRREA OU SOBRADO UTILIZANDO AÇO CA-50 DE 8,0 MM - MONTAGEM. AF_12/2015	FUES - FUNDAÇÕES E ESTRUTURAS	KG	6,3300000	14,04	88,87
Composição Auxiliar	92778	SINAPI	ARMAÇÃO DE PILAR OU VIGA DE UMA ESTRUTURA CONVENCIONAL DE CONCRETO ARMADO EM UMA EDIFICAÇÃO TÉRREA OU SOBRADO UTILIZANDO AÇO CA-50 DE 10,0 MM - MONTAGEM. AF_12/2015	FUES - FUNDAÇÕES E ESTRUTURAS	KG	14,8600000	12,18	180,99
Composição Auxiliar	92779	SINAPI	ARMAÇÃO DE PILAR OU VIGA DE UMA ESTRUTURA CONVENCIONAL DE CONCRETO ARMADO EM UMA EDIFICAÇÃO TÉRREA OU SOBRADO UTILIZANDO AÇO CA-50 DE 12,5 MM - MONTAGEM. AF_12/2015	FUES - FUNDAÇÕES E ESTRUTURAS	KG	1,4800000	10,10	14,94
Composição Auxiliar	92780	SINAPI	ARMAÇÃO DE PILAR OU VIGA DE UMA ESTRUTURA CONVENCIONAL DE CONCRETO ARMADO EM UMA EDIFICAÇÃO TÉRREA OU SOBRADO UTILIZANDO AÇO CA-50 DE 16,0 MM - MONTAGEM. AF_12/2015	FUES - FUNDAÇÕES E ESTRUTURAS	KG	0,3300000	9,26	3,05

Composição Auxiliar	92784	SINAPI	ARMAÇÃO DE LAJE DE UMA ESTRUTURA CONVENCIONAL DE CONCRETO ARMADO EM UMA EDIFICAÇÃO TÉRREA OU SOBRADO UTILIZANDO AÇO CA-60 DE 5,0 MM - MONTAGEM. AF_12/2015	FUES - FUNDAÇÕES E ESTRUTURAS		KG	6,2700000	15,05	94,36
Composição Auxiliar	92785	SINAPI	ARMAÇÃO DE LAJE DE UMA ESTRUTURA CONVENCIONAL DE CONCRETO ARMADO EM UMA EDIFICAÇÃO TÉRREA OU SOBRADO UTILIZANDO AÇO CA-50 DE 6,3 MM - MONTAGEM. AF_12/2015	FUES - FUNDAÇÕES E ESTRUTURAS		KG	2,3200000	13,74	31,87
Composição Auxiliar	92786	SINAPI	ARMAÇÃO DE LAJE DE UMA ESTRUTURA CONVENCIONAL DE CONCRETO ARMADO EM UMA EDIFICAÇÃO TÉRREA OU SOBRADO UTILIZANDO AÇO CA-50 DE 8,0 MM - MONTAGEM. AF_12/2015	FUES - FUNDAÇÕES E ESTRUTURAS		KG	7,8400000	12,57	98,54
Composição Auxiliar	96547	SINAPI	ARMAÇÃO DE BLOCO, VIGA BALDRAME OU SAPATA UTILIZANDO AÇO CA-50 DE 12,5 MM - MONTAGEM. AF_06/2017	FUES - FUNDAÇÕES E ESTRUTURAS		KG	2,3000000	10,20	23,46
Insumo	00001527	SINAPI	CONCRETO USINADO BOMBEAVEL, CLASSE DE RESISTENCIA C25, BRITA 0 E 1, SLUMP = 100 +/- 20 MM, COM BOMBEAMENTO (DISPONIBILIZACAO DE BOMBA), SEM O LANCAMENTO (NBR 8953)	Material		m³	1,1030000	590,35	651,15
				MO sem LS =>	597,32	LS =>	0,00	MO com LS =>	597,32
				Valor do BDI =>	0,00		Valor com BDI =>		2.564,84
	Código	Banco	Descrição	Tipo		Und	Quant.	Valor Unit	Total
Composição	88238	SINAPI	AJUDANTE DE ARMADOR COM ENCARGOS COMPLEMENTARES	Livro SINAPI: Cálculos e Parâmetros		H	1,0000000	22,37	22,37
Composição Auxiliar	95308	SINAPI	CURSO DE CAPACITAÇÃO PARA AJUDANTE DE ARMADOR (ENCARGOS COMPLEMENTARES) - HORISTA	Livro SINAPI: Cálculos e Parâmetros		H	1,0000000	0,17	0,17
Insumo	00006114	SINAPI	AJUDANTE DE ARMADOR (HORISTA)	Mão de Obra		H	1,0000000	15,57	15,57
Insumo	00037370	SINAPI	ALIMENTACAO - HORISTA (COLETADO CAIXA - ENCARGOS COMPLEMENTARES)	Material		H	1,0000000	2,46	2,46
Insumo	00037371	SINAPI	TRANSPORTE - HORISTA (COLETADO CAIXA - ENCARGOS COMPLEMENTARES)	Material		H	1,0000000	0,57	0,57
Insumo	00037372	SINAPI	EXAMES - HORISTA (COLETADO CAIXA - ENCARGOS COMPLEMENTARES)	Material		H	1,0000000	1,43	1,43
Insumo	00037373	SINAPI	SEGURO - HORISTA (COLETADO CAIXA - ENCARGOS COMPLEMENTARES)	Material		H	1,0000000	0,08	0,08
Insumo	00043465	SINAPI	FERRAMENTAS - FAMILIA PEDREIRO - HORISTA (ENCARGOS COMPLEMENTARES - COLETADO CAIXA)	Material		H	1,0000000	0,78	0,78
Insumo	00043489	SINAPI	EPI - FAMILIA PEDREIRO - HORISTA (ENCARGOS COMPLEMENTARES - COLETADO CAIXA)	Material		H	1,0000000	1,31	1,31

				MO sem LS =>	15,74	LS =>	0,00	MO com LS =>	15,74
				Valor do BDI =>	0,00			Valor com BDI =>	22,37
	Código	Banco	Descrição	Tipo	Und	Quant.	Valor Unit	Total	
Composição	88239	SINAPI	AJUDANTE DE CARPINTEIRO COM ENCARGOS COMPLEMENTARES	Livro SINAPI: Cálculos e Parâmetros	H	1,0000000	22,20	22,20	
Composição Auxiliar	95309	SINAPI	CURSO DE CAPACITAÇÃO PARA AJUDANTE DE CARPINTEIRO (ENCARGOS COMPLEMENTARES) - HORISTA	Livro SINAPI: Cálculos e Parâmetros	H	1,0000000	0,22	0,22	
Insumo	00006117	SINAPI	CARPINTEIRO AUXILIAR (HORISTA)	Mão de Obra	H	1,0000000	15,57	15,57	
Insumo	00037370	SINAPI	ALIMENTACAO - HORISTA (COLETADO CAIXA - ENCARGOS COMPLEMENTARES)	Material	H	1,0000000	2,46	2,46	
Insumo	00037371	SINAPI	TRANSPORTE - HORISTA (COLETADO CAIXA - ENCARGOS COMPLEMENTARES)	Material	H	1,0000000	0,57	0,57	
Insumo	00037372	SINAPI	EXAMES - HORISTA (COLETADO CAIXA - ENCARGOS COMPLEMENTARES)	Material	H	1,0000000	1,43	1,43	
Insumo	00037373	SINAPI	SEGURO - HORISTA (COLETADO CAIXA - ENCARGOS COMPLEMENTARES)	Material	H	1,0000000	0,08	0,08	
Insumo	00043459	SINAPI	FERRAMENTAS - FAMILIA CARPINTEIRO DE FORMAS - HORISTA (ENCARGOS COMPLEMENTARES - COLETADO CAIXA)	Material	H	1,0000000	0,44	0,44	
Insumo	00043483	SINAPI	EPI - FAMILIA CARPINTEIRO DE FORMAS - HORISTA (ENCARGOS COMPLEMENTARES - COLETADO CAIXA)	Material	H	1,0000000	1,43	1,43	
				MO sem LS =>	15,79	LS =>	0,00	MO com LS =>	15,79
				Valor do BDI =>	0,00			Valor com BDI =>	22,20
	Código	Banco	Descrição	Tipo	Und	Quant.	Valor Unit	Total	
Composição	101166	SINAPI	ALVENARIA DE EMBASAMENTO COM BLOCO ESTRUTURAL DE CERÂMICA, DE 14X19X29CM E ARGAMASSA DE ASSENTAMENTO COM PREPARO EM BETONEIRA. AF_05/2020	Alvenarias Diversas	m³	1,0000000	690,38	690,38	
Composição Auxiliar	87292	SINAPI	ARGAMASSA TRAÇO 1:2:8 (EM VOLUME DE CIMENTO, CAL E AREIA MÉDIA ÚMIDA) PARA EMBOÇO/MASSA ÚNICA/ASSENTAMENTO DE ALVENARIA DE VEDAÇÃO, PREPARO MECÂNICO COM BETONEIRA 400 L. AF_08/2019	Argamassas	m³	0,1300000	655,10	85,16	
Composição Auxiliar	88309	SINAPI	PEDREIRO COM ENCARGOS COMPLEMENTARES	Livro SINAPI: Cálculos e Parâmetros	H	8,3440000	27,39	228,54	
Composição Auxiliar	88316	SINAPI	SERVEnte COM ENCARGOS COMPLEMENTARES	Livro SINAPI: Cálculos e Parâmetros	H	4,1720000	21,71	90,57	
Insumo	00034586	SINAPI	BLOCO ESTRUTURAL CERAMICO DE 14 X 19 X 29 CM (L X A X C) E 6,0 MPA	Material	UN	122,2700000	2,34	286,11	
				MO sem LS =>	249,16	LS =>	0,00	MO com LS =>	249,16

				Valor do BDI =>	0,00		Valor com BDI =>		690,38
	Código	Banco	Descrição	Tipo		Und	Quant.	Valor Unit	Total
Composição	101165	SINAPI	ALVENARIA DE EMBASAMENTO COM BLOCO ESTRUTURAL DE CONCRETO, DE 14X19X29CM E ARGAMASSA DE ASSENTAMENTO COM PREPARO EM BETONEIRA. AF_05/2020	Alvenarias Diversas		m³	1,0000000	903,16	903,16
Composição Auxiliar	87292	SINAPI	ARGAMASSA TRAÇO 1:2:8 (EM VOLUME DE CIMENTO, CAL E AREIA MÉDIA ÚMIDA) PARA EMBOÇO/MASSA ÚNICA/ASSENTAMENTO DE ALVENARIA DE VEDAÇÃO, PREPARO MECÂNICO COM BETONEIRA 400 L. AF_08/2019	Argamassas		m³	0,1300000	655,10	85,16
Composição Auxiliar	88309	SINAPI	PEDREIRO COM ENCARGOS COMPLEMENTARES	Livro SINAPI: Cálculos e Parâmetros		H	10,2630000	27,39	281,10
Composição Auxiliar	88316	SINAPI	SERVENTE COM ENCARGOS COMPLEMENTARES	Livro SINAPI: Cálculos e Parâmetros		H	5,1320000	21,71	111,41
Insumo	00034566	SINAPI	BLOCO DE CONCRETO ESTRUTURAL 14 X 19 X 29 CM, FBK 6 MPA (NBR 6136)	Material		UN	122,2700000	3,48	425,49
				MO sem LS =>	303,56	LS =>	0,00	MO com LS =>	303,56
				Valor do BDI =>	0,00		Valor com BDI =>		903,16
	Código	Banco	Descrição	Tipo		Und	Quant.	Valor Unit	Total
Composição	101162	SINAPI	ALVENARIA DE VEDAÇÃO COM ELEMENTO VAZADO DE CERÂMICA (COBOGÓ) DE 7X20X20CM E ARGAMASSA DE ASSENTAMENTO COM PREPARO EM BETONEIRA. AF_05/2020	Alvenarias Diversas		m²	1,0000000	161,91	161,91
Composição Auxiliar	100489	SINAPI	ARGAMASSA TRAÇO 1:3 (EM VOLUME DE CIMENTO E AREIA MÉDIA ÚMIDA), PREPARO MECÂNICO COM BETONEIRA 600 L. AF_08/2019	Argamassas		m³	0,0230000	675,66	15,54
Composição Auxiliar	88309	SINAPI	PEDREIRO COM ENCARGOS COMPLEMENTARES	Livro SINAPI: Cálculos e Parâmetros		H	2,2200000	27,39	60,80
Composição Auxiliar	88316	SINAPI	SERVENTE COM ENCARGOS COMPLEMENTARES	Livro SINAPI: Cálculos e Parâmetros		H	1,1100000	21,71	24,09
Insumo	00007272	SINAPI	ELEMENTO VAZADO CERAMICO QUADRADO (TIPO RETO OU REDONDO) DE *7 A 9 X 20 X 20* CM (L X A X C)	Material		UN	23,2900000	2,64	61,48
				MO sem LS =>	64,38	LS =>	0,00	MO com LS =>	64,38
				Valor do BDI =>	0,00		Valor com BDI =>		161,91
	Código	Banco	Descrição	Tipo		Und	Quant.	Valor Unit	Total
Composição	103328	SINAPI	ALVENARIA DE VEDAÇÃO DE BLOCOS CERÂMICOS FURADOS NA HORIZONTAL DE 9X19X19 CM (ESPESSURA 9 CM) E ARGAMASSA DE ASSENTAMENTO COM PREPARO EM BETONEIRA. AF_12/2021	Alvenaria de Vedação		m²	1,0000000	95,59	95,59

Composição Auxiliar	87292	SINAPI	ARGAMASSA TRAÇO 1:2:8 (EM VOLUME DE CIMENTO, CAL E AREIA MÉDIA ÚMIDA) PARA EMBOÇO/MASSA ÚNICA/ASSENTAMENTO DE ALVENARIA DE VEDAÇÃO, PREPARO MECÂNICO COM BETONEIRA 400 L. AF_08/2019	Argamassas		m³	0,0091000	655,10	5,96
Composição Auxiliar	88309	SINAPI	PEDREIRO COM ENCARGOS COMPLEMENTARES	Livro SINAPI: Cálculos e Parâmetros		H	1,6100000	27,39	44,09
Composição Auxiliar	88316	SINAPI	SERVENTE COM ENCARGOS COMPLEMENTARES	Livro SINAPI: Cálculos e Parâmetros		H	0,8050000	21,71	17,47
Insumo	00007271	SINAPI	BLOCO CERAMICO / TIJOLO VAZADO PARA ALVENARIA DE VEDACAO, 8 FUROS NA HORIZONTAL DE 9 X 19 X 19 CM (L X A X C)	Material		UN	28,3100000	0,95	26,89
Insumo	00034557	SINAPI	TELA DE ACO SOLDADA GALVANIZADA/ZINCADA PARA ALVENARIA, FIO D = *1,20 A 1,70* MM, MALHA 15 X 15 MM, (C X L) *50 X 7,5* CM	Material		M	0,4200000	2,35	0,98
Insumo	00037395	SINAPI	PINO DE ACO COM FURO, HASTE = 27 MM (ACAO DIRETA)	Material		CENTO	0,0050000	41,93	0,20
				MO sem LS =>	46,51	LS =>	0,00	MO com LS =>	46,51
				Valor do BDI =>	0,00		Valor com BDI =>		95,59
	Código	Banco	Descrição	Tipo		Und	Quant.	Valor Unit	Total
Composição	103323	SINAPI	ALVENARIA DE VEDAÇÃO DE BLOCOS CERÂMICOS FURADOS NA VERTICAL DE 9X19X39 CM (ESPESSURA 9 CM) E ARGAMASSA DE ASSENTAMENTO COM PREPARO MANUAL. AF_12/2021	Alvenaria de Vedação		m²	1,0000000	63,47	63,47
Composição Auxiliar	87369	SINAPI	ARGAMASSA TRAÇO 1:2:8 (EM VOLUME DE CIMENTO, CAL E AREIA MÉDIA ÚMIDA) PARA EMBOÇO/MASSA ÚNICA/ASSENTAMENTO DE ALVENARIA DE VEDAÇÃO, PREPARO MANUAL. AF_08/2019	Argamassas		m³	0,0104000	760,84	7,91
Composição Auxiliar	88309	SINAPI	PEDREIRO COM ENCARGOS COMPLEMENTARES	Livro SINAPI: Cálculos e Parâmetros		H	0,5900000	27,39	16,16
Composição Auxiliar	88316	SINAPI	SERVENTE COM ENCARGOS COMPLEMENTARES	Livro SINAPI: Cálculos e Parâmetros		H	0,2950000	21,71	6,40
Insumo	00034557	SINAPI	TELA DE ACO SOLDADA GALVANIZADA/ZINCADA PARA ALVENARIA, FIO D = *1,20 A 1,70* MM, MALHA 15 X 15 MM, (C X L) *50 X 7,5* CM	Material		M	0,4200000	2,35	0,98
Insumo	00037395	SINAPI	PINO DE ACO COM FURO, HASTE = 27 MM (ACAO DIRETA)	Material		CENTO	0,0050000	41,93	0,20
Insumo	00037592	SINAPI	BLOCO CERAMICO / TIJOLO VAZADO PARA ALVENARIA DE VEDACAO, FUROS NA VERTICAL DE 9 X 19 X 39 CM (L X A X C)	Material		UN	13,6000000	2,34	31,82

				MO sem LS =>	18,46	LS =>	0,00	MO com LS =>	18,46
				Valor do BDI =>	0,00		Valor com BDI =>		63,47
	Código	Banco	Descrição	Tipo		Und	Quant.	Valor Unit	Total
Composição	87393	SINAPI	ARGAMASSA INDUSTRIALIZADA PARA CHAPISCO ROLADO, PREPARO COM MISTURADOR DE EIXO HORIZONTAL DE 300 KG. AF_08/2019	Argamassas		m³	1,0000000	5.211,55	5.211,55
Composição Auxiliar	88377	SINAPI	OPERADOR DE BETONEIRA ESTACIONÁRIA/MISTURADOR COM ENCARGOS COMPLEMENTARES	Livro SINAPI: Cálculos e Parâmetros		H	4,7200000	27,09	127,86
Composição Auxiliar	88386	SINAPI	MISTURADOR DE ARGAMASSA, EIXO HORIZONTAL, CAPACIDADE DE MISTURA 300 KG, MOTOR ELÉTRICO POTÊNCIA 5 CV - CHP DIURNO. AF_05/2023	Custos Horários Produtivo e Improdutivo dos Equipamentos		CHP	1,1000000	6,09	6,69
Composição Auxiliar	88392	SINAPI	MISTURADOR DE ARGAMASSA, EIXO HORIZONTAL, CAPACIDADE DE MISTURA 300 KG, MOTOR ELÉTRICO POTÊNCIA 5 CV - CHI DIURNO. AF_05/2023	Custos Horários Produtivo e Improdutivo dos Equipamentos		CHI	3,6200000	1,40	5,06
Insumo	00037552	SINAPI	ARGAMASSA INDUSTRIALIZADA PARA CHAPISCO ROLADO	Material		KG	1.981,2300000	2,56	5.071,94
				MO sem LS =>	102,18	LS =>	0,00	MO com LS =>	102,18
				Valor do BDI =>	0,00		Valor com BDI =>		5.211,55
	Código	Banco	Descrição	Tipo		Und	Quant.	Valor Unit	Total
Composição	87367	SINAPI	ARGAMASSA TRAÇO 1:1:6 (EM VOLUME DE CIMENTO, CAL E AREIA MÉDIA ÚMIDA) PARA EMBOÇO/MASSA ÚNICA/ASSENTAMENTO DE ALVENARIA DE VEDAÇÃO, PREPARO MANUAL. AF_08/2019	Argamassas		m³	1,0000000	764,88	764,88
Composição Auxiliar	88316	SINAPI	SERVENTE COM ENCARGOS COMPLEMENTARES	Livro SINAPI: Cálculos e Parâmetros		H	11,2300000	21,71	243,80
Insumo	00000370	SINAPI	AREIA MEDIA - POSTO JAZIDA/FORNECEDOR (RETIRADO NA JAZIDA, SEM TRANSPORTE)	Material		m³	1,1600000	95,00	110,20
Insumo	00001106	SINAPI	CAL HIDRATADA CH-I PARA ARGAMASSAS	Material		KG	116,4000000	1,28	148,99
Insumo	00001379	SINAPI	CIMENTO PORTLAND COMPOSTO CP II-32	Material		KG	261,8900000	1,00	261,89
				MO sem LS =>	170,35	LS =>	0,00	MO com LS =>	170,35
				Valor do BDI =>	0,00		Valor com BDI =>		764,88
	Código	Banco	Descrição	Tipo		Und	Quant.	Valor Unit	Total
Composição	87369	SINAPI	ARGAMASSA TRAÇO 1:2:8 (EM VOLUME DE CIMENTO, CAL E AREIA MÉDIA ÚMIDA) PARA EMBOÇO/MASSA ÚNICA/ASSENTAMENTO DE ALVENARIA DE VEDAÇÃO, PREPARO MANUAL. AF_08/2019	Argamassas		m³	1,0000000	760,84	760,84

Composição Auxiliar	88316	SINAPI	SERVENTE COM ENCARGOS COMPLEMENTARES	Livro SINAPI: Cálculos e Parâmetros		H	11,1000000	21,71	240,98
Insumo	00000370	SINAPI	AREIA MEDIA - POSTO JAZIDA/FORNECEDOR (RETIRADO NA JAZIDA, SEM TRANSPORTE)	Material		m³	1,1400000	95,00	108,30
Insumo	00001106	SINAPI	CAL HIDRATADA CH-I PARA ARGAMASSAS	Material		KG	171,1300000	1,28	219,04
Insumo	00001379	SINAPI	CIMENTO PORTLAND COMPOSTO CP II-32	Material		KG	192,5200000	1,00	192,52
				MO sem LS =>	168,38	LS =>	0,00	MO com LS =>	168,38
				Valor do BDI =>	0,00		Valor com BDI =>		760,84
	Código	Banco	Descrição	Tipo		Und	Quant.	Valor Unit	Total
Composição	87292	SINAPI	ARGAMASSA TRAÇO 1:2:8 (EM VOLUME DE CIMENTO, CAL E AREIA MÉDIA ÚMIDA) PARA EMBOÇO/MASSA ÚNICA/ASSENTAMENTO DE ALVENARIA DE VEDAÇÃO, PREPARO MECÂNICO COM BETONEIRA 400 L. AF_08/2019	Argamassas		m³	1,0000000	655,10	655,10
Composição Auxiliar	88377	SINAPI	OPERADOR DE BETONEIRA ESTACIONÁRIA/MISTURADOR COM ENCARGOS COMPLEMENTARES	Livro SINAPI: Cálculos e Parâmetros		H	4,5000000	27,09	121,90
Composição Auxiliar	88830	SINAPI	BETONEIRA CAPACIDADE NOMINAL DE 400 L, CAPACIDADE DE MISTURA 280 L, MOTOR ELÉTRICO TRIFÁSICO POTÊNCIA DE 2 CV, SEM CARREGADOR - CHP DIURNO. AF_05/2023	Custos Horários Produtivo e Improdutivo dos Equipamentos		CHP	1,0500000	2,37	2,48
Composição Auxiliar	88831	SINAPI	BETONEIRA CAPACIDADE NOMINAL DE 400 L, CAPACIDADE DE MISTURA 280 L, MOTOR ELÉTRICO TRIFÁSICO POTÊNCIA DE 2 CV, SEM CARREGADOR - CHI DIURNO. AF_05/2023	Custos Horários Produtivo e Improdutivo dos Equipamentos		CHI	3,4500000	0,53	1,82
Insumo	00000370	SINAPI	AREIA MEDIA - POSTO JAZIDA/FORNECEDOR (RETIRADO NA JAZIDA, SEM TRANSPORTE)	Material		m³	1,1600000	95,00	110,20
Insumo	00001106	SINAPI	CAL HIDRATADA CH-I PARA ARGAMASSAS	Material		KG	174,1000000	1,28	222,84
Insumo	00001379	SINAPI	CIMENTO PORTLAND COMPOSTO CP II-32	Material		KG	195,8600000	1,00	195,86
				MO sem LS =>	97,42	LS =>	0,00	MO com LS =>	97,42
				Valor do BDI =>	0,00		Valor com BDI =>		655,10
	Código	Banco	Descrição	Tipo		Und	Quant.	Valor Unit	Total
Composição	87377	SINAPI	ARGAMASSA TRAÇO 1:3 (EM VOLUME DE CIMENTO E AREIA GROSSA ÚMIDA) PARA CHAPISCO CONVENCIONAL, PREPARO MANUAL. AF_08/2019	Argamassas		m³	1,0000000	752,33	752,33
Composição Auxiliar	88316	SINAPI	SERVENTE COM ENCARGOS COMPLEMENTARES	Livro SINAPI: Cálculos e Parâmetros		H	11,0200000	21,71	239,24

Insumo	00000367	SINAPI	AREIA GROSSA - POSTO JAZIDA/FORNECEDOR (RETIRADO NA JAZIDA, SEM TRANSPORTE)	Material		m³	0,9400000	96,24	90,46
Insumo	00001379	SINAPI	CIMENTO PORTLAND COMPOSTO CP II-32	Material		KG	422,6300000	1,00	422,63
				MO sem LS =>	167,17	LS =>	0,00	MO com LS =>	167,17
				Valor do BDI =>	0,00		Valor com BDI =>		752,33
	Código	Banco	Descrição	Tipo		Und	Quant.	Valor Unit	Total
Composição	100475	SINAPI	ARGAMASSA TRAÇO 1:3 (EM VOLUME DE CIMENTO E AREIA MÉDIA ÚMIDA) COM ADIÇÃO DE IMPERMEABILIZANTE, PREPARO MECÂNICO COM BETONEIRA 400 L. AF_08/2019	Argamassas		m³	1,0000000	910,71	910,71
Composição Auxiliar	88377	SINAPI	OPERADOR DE BETONEIRA ESTACIONÁRIA/MISTURADOR COM ENCARGOS COMPLEMENTARES	Livro SINAPI: Cálculos e Parâmetros		H	3,7500000	27,09	101,58
Composição Auxiliar	88830	SINAPI	BETONEIRA CAPACIDADE NOMINAL DE 400 L, CAPACIDADE DE MISTURA 280 L, MOTOR ELÉTRICO TRIFÁSICO POTÊNCIA DE 2 CV, SEM CARREGADOR - CHP DIURNO. AF_05/2023	Custos Horários Produtivo e Improdutivo dos Equipamentos		CHP	0,8700000	2,37	2,06
Composição Auxiliar	88831	SINAPI	BETONEIRA CAPACIDADE NOMINAL DE 400 L, CAPACIDADE DE MISTURA 280 L, MOTOR ELÉTRICO TRIFÁSICO POTÊNCIA DE 2 CV, SEM CARREGADOR - CHI DIURNO. AF_05/2023	Custos Horários Produtivo e Improdutivo dos Equipamentos		CHI	2,8800000	0,53	1,52
Insumo	00000123	SINAPI	ADITIVO IMPERMEABILIZANTE DE PEGA NORMAL PARA ARGAMASSAS E CONCRETOS SEM ARMACAO, LIQUIDO E ISENTO DE CLORETOS	Material		L	19,4400000	11,16	216,95
Insumo	00000370	SINAPI	AREIA MEDIA - POSTO JAZIDA/FORNECEDOR (RETIRADO NA JAZIDA, SEM TRANSPORTE)	Material		m³	1,0800000	95,00	102,60
Insumo	00001379	SINAPI	CIMENTO PORTLAND COMPOSTO CP II-32	Material		KG	486,0000000	1,00	486,00
				MO sem LS =>	81,18	LS =>	0,00	MO com LS =>	81,18
				Valor do BDI =>	0,00		Valor com BDI =>		910,71
	Código	Banco	Descrição	Tipo		Und	Quant.	Valor Unit	Total
Composição	87298	SINAPI	ARGAMASSA TRAÇO 1:3 (EM VOLUME DE CIMENTO E AREIA MÉDIA ÚMIDA) PARA CONTRAPISO, PREPARO MECÂNICO COM BETONEIRA 400 L. AF_08/2019	Argamassas		m³	1,0000000	818,22	818,22
Composição Auxiliar	88377	SINAPI	OPERADOR DE BETONEIRA ESTACIONÁRIA/MISTURADOR COM ENCARGOS COMPLEMENTARES	Livro SINAPI: Cálculos e Parâmetros		H	4,4200000	27,09	119,73

Composição Auxiliar	88830	SINAPI	BETONEIRA CAPACIDADE NOMINAL DE 400 L, CAPACIDADE DE MISTURA 280 L, MOTOR ELÉTRICO TRIFÁSICO POTÊNCIA DE 2 CV, SEM CARREGADOR - CHP DIURNO. AF_05/2023	Custos Horários Produtivo e Improdutivo dos Equipamentos	CHP	1,0300000	2,37	2,44
Composição Auxiliar	88831	SINAPI	BETONEIRA CAPACIDADE NOMINAL DE 400 L, CAPACIDADE DE MISTURA 280 L, MOTOR ELÉTRICO TRIFÁSICO POTÊNCIA DE 2 CV, SEM CARREGADOR - CHI DIURNO. AF_05/2023	Custos Horários Produtivo e Improdutivo dos Equipamentos	CHI	3,3900000	0,53	1,79
Insumo	00000370	SINAPI	AREIA MEDIA - POSTO JAZIDA/FORNECEDOR (RETIRADO NA JAZIDA, SEM TRANSPORTE)	Material	m³	1,2700000	95,00	120,65
Insumo	00001379	SINAPI	CIMENTO PORTLAND COMPOSTO CP II-32	Material	KG	573,6100000	1,00	573,61
				MO sem LS =>	95,69	LS =>	0,00	MO com LS => 95,69
				Valor do BDI =>	0,00		Valor com BDI =>	818,22
	Código	Banco	Descrição	Tipo	Und	Quant.	Valor Unit	Total
Composição	88629	SINAPI	ARGAMASSA TRAÇO 1:3 (EM VOLUME DE CIMENTO E AREIA MÉDIA ÚMIDA), PREPARO MANUAL. AF_08/2019	Argamassas	m³	1,0000000	770,66	770,66
Composição Auxiliar	88316	SINAPI	SERVENTE COM ENCARGOS COMPLEMENTARES	Livro SINAPI: Cálculos e Parâmetros	H	8,5700000	21,71	186,05
Insumo	00000370	SINAPI	AREIA MEDIA - POSTO JAZIDA/FORNECEDOR (RETIRADO NA JAZIDA, SEM TRANSPORTE)	Material	m³	1,0700000	95,00	101,65
Insumo	00001379	SINAPI	CIMENTO PORTLAND COMPOSTO CP II-32	Material	KG	482,9600000	1,00	482,96
				MO sem LS =>	130,00	LS =>	0,00	MO com LS => 130,00
				Valor do BDI =>	0,00		Valor com BDI =>	770,66
	Código	Banco	Descrição	Tipo	Und	Quant.	Valor Unit	Total
Composição	100489	SINAPI	ARGAMASSA TRAÇO 1:3 (EM VOLUME DE CIMENTO E AREIA MÉDIA ÚMIDA), PREPARO MECÂNICO COM BETONEIRA 600 L. AF_08/2019	Argamassas	m³	1,0000000	675,66	675,66
Composição Auxiliar	88316	SINAPI	SERVENTE COM ENCARGOS COMPLEMENTARES	Livro SINAPI: Cálculos e Parâmetros	H	0,7500000	21,71	16,28
Composição Auxiliar	88377	SINAPI	OPERADOR DE BETONEIRA ESTACIONÁRIA/MISTURADOR COM ENCARGOS COMPLEMENTARES	Livro SINAPI: Cálculos e Parâmetros	H	2,4400000	27,09	66,09
Composição Auxiliar	89225	SINAPI	BETONEIRA CAPACIDADE NOMINAL DE 600 L, CAPACIDADE DE MISTURA 360 L, MOTOR ELÉTRICO TRIFÁSICO POTÊNCIA DE 4 CV, SEM CARREGADOR - CHP DIURNO. AF_05/2023	Custos Horários Produtivo e Improdutivo dos Equipamentos	CHP	0,5700000	6,83	3,89

Composição Auxiliar	89226	SINAPI	BETONEIRA CAPACIDADE NOMINAL DE 600 L, CAPACIDADE DE MISTURA 360 L, MOTOR ELÉTRICO TRIFÁSICO POTÊNCIA DE 4 CV, SEM CARREGADOR - CHI DIURNO. AF_05/2023	Custos Horários Produtivo e Improdutivo dos Equipamentos		CHI	1,8700000	2,16	4,03
Insumo	00000370	SINAPI	AREIA MEDIA - POSTO JAZIDA/FORNECEDOR (RETIRADO NA JAZIDA, SEM TRANSPORTE)	Material		m³	1,0700000	95,00	101,65
Insumo	00001379	SINAPI	CIMENTO PORTLAND COMPOSTO CP II-32	Material		KG	483,7200000	1,00	483,72
				MO sem LS =>	64,19	LS =>	0,00	MO com LS =>	64,19
				Valor do BDI =>	0,00		Valor com BDI =>		675,66
	Código	Banco	Descrição	Tipo		Und	Quant.	Valor Unit	Total
Composição	87316	SINAPI	ARGAMASSA TRAÇO 1:4 (EM VOLUME DE CIMENTO E AREIA GROSSA ÚMIDA) PARA CHAPISCO CONVENCIONAL, PREPARO MECÂNICO COM BETONEIRA 400 L. AF_08/2019	Argamassas		m³	1,0000000	571,80	571,80
Composição Auxiliar	88377	SINAPI	OPERADOR DE BETONEIRA ESTACIONÁRIA/MISTURADOR COM ENCARGOS COMPLEMENTARES	Livro SINAPI: Cálculos e Parâmetros		H	4,6400000	27,09	125,69
Composição Auxiliar	88830	SINAPI	BETONEIRA CAPACIDADE NOMINAL DE 400 L, CAPACIDADE DE MISTURA 280 L, MOTOR ELÉTRICO TRIFÁSICO POTÊNCIA DE 2 CV, SEM CARREGADOR - CHP DIURNO. AF_05/2023	Custos Horários Produtivo e Improdutivo dos Equipamentos		CHP	1,0800000	2,37	2,55
Composição Auxiliar	88831	SINAPI	BETONEIRA CAPACIDADE NOMINAL DE 400 L, CAPACIDADE DE MISTURA 280 L, MOTOR ELÉTRICO TRIFÁSICO POTÊNCIA DE 2 CV, SEM CARREGADOR - CHI DIURNO. AF_05/2023	Custos Horários Produtivo e Improdutivo dos Equipamentos		CHI	3,5600000	0,53	1,88
Insumo	00000367	SINAPI	AREIA GROSSA - POSTO JAZIDA/FORNECEDOR (RETIRADO NA JAZIDA, SEM TRANSPORTE)	Material		m³	1,0200000	96,24	98,16
Insumo	00001379	SINAPI	CIMENTO PORTLAND COMPOSTO CP II-32	Material		KG	343,5200000	1,00	343,52
				MO sem LS =>	100,45	LS =>	0,00	MO com LS =>	100,45
				Valor do BDI =>	0,00		Valor com BDI =>		571,80
	Código	Banco	Descrição	Tipo		Und	Quant.	Valor Unit	Total
Composição	88245	SINAPI	ARMADOR COM ENCARGOS COMPLEMENTARES	Livro SINAPI: Cálculos e Parâmetros		H	1,0000000	27,19	27,19
Composição Auxiliar	95314	SINAPI	CURSO DE CAPACITAÇÃO PARA ARMADOR (ENCARGOS COMPLEMENTARES) - HORISTA	Livro SINAPI: Cálculos e Parâmetros		H	1,0000000	0,23	0,23
Insumo	00000378	SINAPI	ARMADOR (HORISTA)	Mão de Obra		H	1,0000000	20,33	20,33

Insumo	00037370	SINAPI	ALIMENTACAO - HORISTA (COLETADO CAIXA - ENCARGOS COMPLEMENTARES)	Material		H	1,0000000	2,46	2,46
Insumo	00037371	SINAPI	TRANSPORTE - HORISTA (COLETADO CAIXA - ENCARGOS COMPLEMENTARES)	Material		H	1,0000000	0,57	0,57
Insumo	00037372	SINAPI	EXAMES - HORISTA (COLETADO CAIXA - ENCARGOS COMPLEMENTARES)	Material		H	1,0000000	1,43	1,43
Insumo	00037373	SINAPI	SEGURO - HORISTA (COLETADO CAIXA - ENCARGOS COMPLEMENTARES)	Material		H	1,0000000	0,08	0,08
Insumo	00043465	SINAPI	FERRAMENTAS - FAMILIA PEDREIRO - HORISTA (ENCARGOS COMPLEMENTARES - COLETADO CAIXA)	Material		H	1,0000000	0,78	0,78
Insumo	00043489	SINAPI	EPI - FAMILIA PEDREIRO - HORISTA (ENCARGOS COMPLEMENTARES - COLETADO CAIXA)	Material		H	1,0000000	1,31	1,31
				MO sem LS =>	20,56	LS =>	0,00	MO com LS =>	20,56
				Valor do BDI =>	0,00		Valor com BDI =>		27,19
	Código	Banco	Descrição	Tipo		Und	Quant.	Valor Unit	Total
Composição	96546	SINAPI	ARMAÇÃO DE BLOCO UTILIZANDO AÇO CA-50 DE 10 MM - MONTAGEM. AF_01/2024	Fundações Rasas (Blocos, Sapatas, Vigas Baldrame)		KG	1,0000000	13,26	13,26
Composição Auxiliar	88238	SINAPI	AJUDANTE DE ARMADOR COM ENCARGOS COMPLEMENTARES	Livro SINAPI: Cálculos e Parâmetros		H	0,0440000	22,37	0,98
Composição Auxiliar	88245	SINAPI	ARMADOR COM ENCARGOS COMPLEMENTARES	Livro SINAPI: Cálculos e Parâmetros		H	0,1160000	27,19	3,15
Composição Auxiliar	92803	SINAPI	CORTE E DOBRA DE AÇO CA-50, DIÂMETRO DE 10,0 MM. AF_06/2022	Armação para Estruturas de Concreto Armado		KG	1,0000000	8,50	8,50
Insumo	00039017	SINAPI	ESPACADOR / DISTANCIADOR CIRCULAR COM ENTRADA LATERAL, EM PLASTICO, PARA VERGALHAO *4,2 A 12,5* MM, COBRIMENTO 20 MM	Material		UN	0,4800000	0,22	0,10
Insumo	00043132	SINAPI	ARAME RECOZIDO 16 BWG, D = 1,65 MM (0,016 KG/M) OU 18 BWG, D = 1,25 MM (0,01 KG/M)	Material		KG	0,0250000	21,59	0,53
				MO sem LS =>	3,27	LS =>	0,00	MO com LS =>	3,27
				Valor do BDI =>	0,00		Valor com BDI =>		13,26
	Código	Banco	Descrição	Tipo		Und	Quant.	Valor Unit	Total
Composição	96544	SINAPI	ARMAÇÃO DE BLOCO UTILIZANDO AÇO CA-50 DE 6,3 MM - MONTAGEM. AF_01/2024	Fundações Rasas (Blocos, Sapatas, Vigas Baldrame)		KG	1,0000000	17,03	17,03
Composição Auxiliar	88238	SINAPI	AJUDANTE DE ARMADOR COM ENCARGOS COMPLEMENTARES	Livro SINAPI: Cálculos e Parâmetros		H	0,0750000	22,37	1,67
Composição Auxiliar	88245	SINAPI	ARMADOR COM ENCARGOS COMPLEMENTARES	Livro SINAPI: Cálculos e Parâmetros		H	0,1960000	27,19	5,32
Composição Auxiliar	92801	SINAPI	CORTE E DOBRA DE AÇO CA-50, DIÂMETRO DE 6,3 MM. AF_06/2022	Armação para Estruturas de Concreto Armado		KG	1,0000000	9,33	9,33

Insumo	00039017	SINAPI	ESPACADOR / DISTANCIADOR CIRCULAR COM ENTRADA LATERAL, EM PLASTICO, PARA VERGALHAO *4,2 A 12,5* MM, COBRIMENTO 20 MM	Material		UN	0,8560000	0,22	0,18
Insumo	00043132	SINAPI	ARAME RECOZIDO 16 BWG, D = 1,65 MM (0,016 KG/M) OU 18 BWG, D = 1,25 MM (0,01 KG/M)	Material		KG	0,0250000	21,59	0,53
				MO sem LS =>	5,91	LS =>	0,00	MO com LS =>	5,91
				Valor do BDI =>	0,00		Valor com BDI =>		17,03
	Código	Banco	Descrição	Tipo		Und	Quant.	Valor Unit	Total
Composição	96545	SINAPI	ARMAÇÃO DE BLOCO UTILIZANDO AÇO CA-50 DE 8 MM - MONTAGEM. AF_01/2024	Fundações Rasas (Blocos, Sapatas, Vigas Baldrame)		KG	1,0000000	15,24	15,24
Composição Auxiliar	88238	SINAPI	AJUDANTE DE ARMADOR COM ENCARGOS COMPLEMENTARES	Livro SINAPI: Cálculos e Parâmetros		H	0,0570000	22,37	1,27
Composição Auxiliar	88245	SINAPI	ARMADOR COM ENCARGOS COMPLEMENTARES	Livro SINAPI: Cálculos e Parâmetros		H	0,1500000	27,19	4,07
Composição Auxiliar	92802	SINAPI	CORTE E DOBRA DE AÇO CA-50, DIÂMETRO DE 8,0 MM. AF_06/2022	Armação para Estruturas de Concreto Armado		KG	1,0000000	9,24	9,24
Insumo	00039017	SINAPI	ESPACADOR / DISTANCIADOR CIRCULAR COM ENTRADA LATERAL, EM PLASTICO, PARA VERGALHAO *4,2 A 12,5* MM, COBRIMENTO 20 MM	Material		UN	0,6350000	0,22	0,13
Insumo	00043132	SINAPI	ARAME RECOZIDO 16 BWG, D = 1,65 MM (0,016 KG/M) OU 18 BWG, D = 1,25 MM (0,01 KG/M)	Material		KG	0,0250000	21,59	0,53
				MO sem LS =>	4,34	LS =>	0,00	MO com LS =>	4,34
				Valor do BDI =>	0,00		Valor com BDI =>		15,24
	Código	Banco	Descrição	Tipo		Und	Quant.	Valor Unit	Total
Composição	96543	SINAPI	ARMAÇÃO DE BLOCO UTILIZANDO AÇO CA-60 DE 5 MM - MONTAGEM. AF_01/2024	Fundações Rasas (Blocos, Sapatas, Vigas Baldrame)		KG	1,0000000	19,09	19,09
Composição Auxiliar	88238	SINAPI	AJUDANTE DE ARMADOR COM ENCARGOS COMPLEMENTARES	Livro SINAPI: Cálculos e Parâmetros		H	0,0970000	22,37	2,16
Composição Auxiliar	88245	SINAPI	ARMADOR COM ENCARGOS COMPLEMENTARES	Livro SINAPI: Cálculos e Parâmetros		H	0,2520000	27,19	6,85
Composição Auxiliar	92800	SINAPI	CORTE E DOBRA DE AÇO CA-60, DIÂMETRO DE 5,0 MM. AF_06/2022	Armação para Estruturas de Concreto Armado		KG	1,0000000	9,30	9,30
Insumo	00039017	SINAPI	ESPACADOR / DISTANCIADOR CIRCULAR COM ENTRADA LATERAL, EM PLASTICO, PARA VERGALHAO *4,2 A 12,5* MM, COBRIMENTO 20 MM	Material		UN	1,1430000	0,22	0,25
Insumo	00043132	SINAPI	ARAME RECOZIDO 16 BWG, D = 1,65 MM (0,016 KG/M) OU 18 BWG, D = 1,25 MM (0,01 KG/M)	Material		KG	0,0250000	21,59	0,53
				MO sem LS =>	8,03	LS =>	0,00	MO com LS =>	8,03

SECRETARIA DO
TRABALHO E
EMPREGO - SETRE



				Valor do BDI =>		0,00		Valor com BDI =>		19,09
	Código	Banco	Descrição	Tipo		Und	Quant.	Valor Unit	Total	
Composição	104920	SINAPI	ARMAÇÃO DE BLOCO, SAPATA ISOLADA, VIGA BALDRAME E SAPATA CORRIDA UTILIZANDO AÇO CA-50 DE 12,5 MM - MONTAGEM. AF_01/2024	Fundações Rasas (Blocos, Sapatas, Vigas Baldrame)		KG	1,0000000	10,16	10,16	
Composição Auxiliar	88238	SINAPI	AJUDANTE DE ARMADOR COM ENCARGOS COMPLEMENTARES	Livro SINAPI: Cálculos e Parâmetros		H	0,0250000	22,37	0,55	
Composição Auxiliar	88245	SINAPI	ARMADOR COM ENCARGOS COMPLEMENTARES	Livro SINAPI: Cálculos e Parâmetros		H	0,0640000	27,19	1,74	
Composição Auxiliar	92804	SINAPI	CORTE E DOBRA DE AÇO CA-50, DIÂMETRO DE 12,5 MM. AF_06/2022	Armação para Estruturas de Concreto Armado		KG	1,0000000	7,28	7,28	
Insumo	00039017	SINAPI	ESPACADOR / DISTANCIADOR CIRCULAR COM ENTRADA LATERAL, EM PLASTICO, PARA VERGALHAO *4,2 A 12,5* MM, COBRIMENTO 20 MM	Material		UN	0,3170000	0,22	0,06	
Insumo	00043132	SINAPI	ARAME RECOZIDO 16 BWG, D = 1,65 MM (0,016 KG/M) OU 18 BWG, D = 1,25 MM (0,01 KG/M)	Material		KG	0,0250000	21,59	0,53	
				MO sem LS =>		1,80	LS =>	0,00	MO com LS =>	1,80
				Valor do BDI =>		0,00		Valor com BDI =>		10,16
	Código	Banco	Descrição	Tipo		Und	Quant.	Valor Unit	Total	
Composição	96547	SINAPI	ARMAÇÃO DE BLOCO, VIGA BALDRAME OU SAPATA UTILIZANDO AÇO CA-50 DE 12,5 MM - MONTAGEM. AF_06/2017	FUES - FUNDAÇÕES E ESTRUTURAS		KG	1,0000000	10,20	10,20	
Composição Auxiliar	88238	SINAPI	AJUDANTE DE ARMADOR COM ENCARGOS COMPLEMENTARES	Livro SINAPI: Cálculos e Parâmetros		H	0,0220000	22,37	0,49	
Composição Auxiliar	88245	SINAPI	ARMADOR COM ENCARGOS COMPLEMENTARES	Livro SINAPI: Cálculos e Parâmetros		H	0,0680000	27,19	1,84	
Composição Auxiliar	92804	SINAPI	CORTE E DOBRA DE AÇO CA-50, DIÂMETRO DE 12,5 MM. AF_06/2022	Armação para Estruturas de Concreto Armado		KG	1,0000000	7,28	7,28	
Insumo	00039017	SINAPI	ESPACADOR / DISTANCIADOR CIRCULAR COM ENTRADA LATERAL, EM PLASTICO, PARA VERGALHAO *4,2 A 12,5* MM, COBRIMENTO 20 MM	Material		UN	0,3060000	0,22	0,06	
Insumo	00043132	SINAPI	ARAME RECOZIDO 16 BWG, D = 1,65 MM (0,016 KG/M) OU 18 BWG, D = 1,25 MM (0,01 KG/M)	Material		KG	0,0250000	21,59	0,53	
				MO sem LS =>		1,83	LS =>	0,00	MO com LS =>	1,83
				Valor do BDI =>		0,00		Valor com BDI =>		10,20
	Código	Banco	Descrição	Tipo		Und	Quant.	Valor Unit	Total	
Composição	92769	SINAPI	ARMAÇÃO DE LAJE DE ESTRUTURA CONVENCIONAL DE CONCRETO ARMADO UTILIZANDO AÇO CA-50 DE 6,3 MM - MONTAGEM. AF_06/2022	Armação para Estruturas de Concreto Armado		KG	1,0000000	11,98	11,98	

Paulo Otávio Torres de Carvalho
Eng. Civil/CREA-PI: 35222
Registro Nacional: 1918564868

Composição Auxiliar	88238	SINAPI	AJUDANTE DE ARMADOR COM ENCARGOS COMPLEMENTARES	Livro SINAPI: Cálculos e Parâmetros		H	0,0098000	22,37	0,21
Composição Auxiliar	88245	SINAPI	ARMADOR COM ENCARGOS COMPLEMENTARES	Livro SINAPI: Cálculos e Parâmetros		H	0,0597000	27,19	1,62
Composição Auxiliar	92801	SINAPI	CORTE E DOBRA DE AÇO CA-50, DIÂMETRO DE 6,3 MM. AF_06/2022	Armação para Estruturas de Concreto Armado		KG	1,0000000	9,33	9,33
Insumo	00039017	SINAPI	ESPACADOR / DISTANCIADOR CIRCULAR COM ENTRADA LATERAL, EM PLASTICO, PARA VERGALHAO *4,2 A 12,5* MM, COBRIMENTO 20 MM	Material		UN	1,3330000	0,22	0,29
Insumo	00043132	SINAPI	ARAME RECOZIDO 16 BWG, D = 1,65 MM (0,016 KG/M) OU 18 BWG, D = 1,25 MM (0,01 KG/M)	Material		KG	0,0250000	21,59	0,53
				MO sem LS =>	2,08	LS =>	0,00	MO com LS =>	2,08
				Valor do BDI =>	0,00		Valor com BDI =>		11,98
	Código	Banco	Descrição	Tipo		Und	Quant.	Valor Unit	Total
Composição	92770	SINAPI	ARMAÇÃO DE LAJE DE ESTRUTURA CONVENCIONAL DE CONCRETO ARMADO UTILIZANDO AÇO CA-50 DE 8,0 MM - MONTAGEM. AF_06/2022	Armação para Estruturas de Concreto Armado		KG	1,0000000	11,16	11,16
Composição Auxiliar	88238	SINAPI	AJUDANTE DE ARMADOR COM ENCARGOS COMPLEMENTARES	Livro SINAPI: Cálculos e Parâmetros		H	0,0066000	22,37	0,14
Composição Auxiliar	88245	SINAPI	ARMADOR COM ENCARGOS COMPLEMENTARES	Livro SINAPI: Cálculos e Parâmetros		H	0,0403000	27,19	1,09
Composição Auxiliar	92802	SINAPI	CORTE E DOBRA DE AÇO CA-50, DIÂMETRO DE 8,0 MM. AF_06/2022	Armação para Estruturas de Concreto Armado		KG	1,0000000	9,24	9,24
Insumo	00039017	SINAPI	ESPACADOR / DISTANCIADOR CIRCULAR COM ENTRADA LATERAL, EM PLASTICO, PARA VERGALHAO *4,2 A 12,5* MM, COBRIMENTO 20 MM	Material		UN	0,7280000	0,22	0,16
Insumo	00043132	SINAPI	ARAME RECOZIDO 16 BWG, D = 1,65 MM (0,016 KG/M) OU 18 BWG, D = 1,25 MM (0,01 KG/M)	Material		KG	0,0250000	21,59	0,53
				MO sem LS =>	1,29	LS =>	0,00	MO com LS =>	1,29
				Valor do BDI =>	0,00		Valor com BDI =>		11,16
	Código	Banco	Descrição	Tipo		Und	Quant.	Valor Unit	Total
Composição	92767	SINAPI	ARMAÇÃO DE LAJE DE ESTRUTURA CONVENCIONAL DE CONCRETO ARMADO UTILIZANDO AÇO CA-60 DE 4,2 MM - MONTAGEM. AF_06/2022	Armação para Estruturas de Concreto Armado		KG	1,0000000	14,77	14,77
Composição Auxiliar	88238	SINAPI	AJUDANTE DE ARMADOR COM ENCARGOS COMPLEMENTARES	Livro SINAPI: Cálculos e Parâmetros		H	0,0172000	22,37	0,38
Composição Auxiliar	88245	SINAPI	ARMADOR COM ENCARGOS COMPLEMENTARES	Livro SINAPI: Cálculos e Parâmetros		H	0,1055000	27,19	2,86

Composição Auxiliar	92799	SINAPI	CORTE E DOBRA DE AÇO CA-60, DIÂMETRO DE 4,2 MM. AF_06/2022	Armação para Estruturas de Concreto Armado		KG	1,0000000	10,39	10,39
Insumo	00039017	SINAPI	ESPACADOR / DISTANCIADOR CIRCULAR COM ENTRADA LATERAL, EM PLASTICO, PARA VERGALHAO *4,2 A 12,5* MM, COBRIMENTO 20 MM	Material		UN	2,8160000	0,22	0,61
Insumo	00043132	SINAPI	ARAME RECOZIDO 16 BWG, D = 1,65 MM (0,016 KG/M) OU 18 BWG, D = 1,25 MM (0,01 KG/M)	Material		KG	0,0250000	21,59	0,53
				MO sem LS =>	4,57	LS =>	0,00	MO com LS =>	4,57
				Valor do BDI =>	0,00		Valor com BDI =>		14,77
	Código	Banco	Descrição	Tipo		Und	Quant.	Valor Unit	Total
Composição	92768	SINAPI	ARMAÇÃO DE LAJE DE ESTRUTURA CONVENCIONAL DE CONCRETO ARMADO UTILIZANDO AÇO CA-60 DE 5,0 MM - MONTAGEM. AF_06/2022	Armação para Estruturas de Concreto Armado		KG	1,0000000	12,86	12,86
Composição Auxiliar	88238	SINAPI	AJUDANTE DE ARMADOR COM ENCARGOS COMPLEMENTARES	Livro SINAPI: Cálculos e Parâmetros		H	0,0136000	22,37	0,30
Composição Auxiliar	88245	SINAPI	ARMADOR COM ENCARGOS COMPLEMENTARES	Livro SINAPI: Cálculos e Parâmetros		H	0,0836000	27,19	2,27
Composição Auxiliar	92800	SINAPI	CORTE E DOBRA DE AÇO CA-60, DIÂMETRO DE 5,0 MM. AF_06/2022	Armação para Estruturas de Concreto Armado		KG	1,0000000	9,30	9,30
Insumo	00039017	SINAPI	ESPACADOR / DISTANCIADOR CIRCULAR COM ENTRADA LATERAL, EM PLASTICO, PARA VERGALHAO *4,2 A 12,5* MM, COBRIMENTO 20 MM	Material		UN	2,1180000	0,22	0,46
Insumo	00043132	SINAPI	ARAME RECOZIDO 16 BWG, D = 1,65 MM (0,016 KG/M) OU 18 BWG, D = 1,25 MM (0,01 KG/M)	Material		KG	0,0250000	21,59	0,53
				MO sem LS =>	3,25	LS =>	0,00	MO com LS =>	3,25
				Valor do BDI =>	0,00		Valor com BDI =>		12,86
	Código	Banco	Descrição	Tipo		Und	Quant.	Valor Unit	Total
Composição	92785	SINAPI	ARMAÇÃO DE LAJE DE UMA ESTRUTURA CONVENCIONAL DE CONCRETO ARMADO EM UMA EDIFICAÇÃO TÉRREA OU SOBRADO UTILIZANDO AÇO CA-50 DE 6,3 MM - MONTAGEM. AF_12/2015	FUES - FUNDAÇÕES E ESTRUTURAS		KG	1,0000000	13,74	13,74
Composição Auxiliar	88238	SINAPI	AJUDANTE DE ARMADOR COM ENCARGOS COMPLEMENTARES	Livro SINAPI: Cálculos e Parâmetros		H	0,0191000	22,37	0,42
Composição Auxiliar	88245	SINAPI	ARMADOR COM ENCARGOS COMPLEMENTARES	Livro SINAPI: Cálculos e Parâmetros		H	0,1168000	27,19	3,17
Composição Auxiliar	92801	SINAPI	CORTE E DOBRA DE AÇO CA-50, DIÂMETRO DE 6,3 MM. AF_06/2022	Armação para Estruturas de Concreto Armado		KG	1,0000000	9,33	9,33

Insumo	00039017	SINAPI	ESPACADOR / DISTANCIADOR CIRCULAR COM ENTRADA LATERAL, EM PLASTICO, PARA VERGALHAO *4,2 A 12,5* MM, COBRIMENTO 20 MM	Material		UN	1,3330000	0,22	0,29
Insumo	00043132	SINAPI	ARAME RECOZIDO 16 BWG, D = 1,65 MM (0,016 KG/M) OU 18 BWG, D = 1,25 MM (0,01 KG/M)	Material		KG	0,0250000	21,59	0,53
				MO sem LS =>	3,41	LS =>	0,00	MO com LS =>	3,41
				Valor do BDI =>	0,00		Valor com BDI =>		13,74
	Código	Banco	Descrição	Tipo		Und	Quant.	Valor Unit	Total
Composição	92786	SINAPI	ARMAÇÃO DE LAJE DE UMA ESTRUTURA CONVENCIONAL DE CONCRETO ARMADO EM UMA EDIFICAÇÃO TÉRREA OU SOBRADO UTILIZANDO AÇO CA-50 DE 8,0 MM - MONTAGEM. AF_12/2015	FUES - FUNDAÇÕES E ESTRUTURAS		KG	1,0000000	12,57	12,57
Composição Auxiliar	88238	SINAPI	AJUDANTE DE ARMADOR COM ENCARGOS COMPLEMENTARES	Livro SINAPI: Cálculos e Parâmetros		H	0,0140000	22,37	0,31
Composição Auxiliar	88245	SINAPI	ARMADOR COM ENCARGOS COMPLEMENTARES	Livro SINAPI: Cálculos e Parâmetros		H	0,0859000	27,19	2,33
Composição Auxiliar	92802	SINAPI	CORTE E DOBRA DE AÇO CA-50, DIÂMETRO DE 8,0 MM. AF_06/2022	Armação para Estruturas de Concreto Armado		KG	1,0000000	9,24	9,24
Insumo	00039017	SINAPI	ESPACADOR / DISTANCIADOR CIRCULAR COM ENTRADA LATERAL, EM PLASTICO, PARA VERGALHAO *4,2 A 12,5* MM, COBRIMENTO 20 MM	Material		UN	0,7280000	0,22	0,16
Insumo	00043132	SINAPI	ARAME RECOZIDO 16 BWG, D = 1,65 MM (0,016 KG/M) OU 18 BWG, D = 1,25 MM (0,01 KG/M)	Material		KG	0,0250000	21,59	0,53
				MO sem LS =>	2,35	LS =>	0,00	MO com LS =>	2,35
				Valor do BDI =>	0,00		Valor com BDI =>		12,57
	Código	Banco	Descrição	Tipo		Und	Quant.	Valor Unit	Total
Composição	92784	SINAPI	ARMAÇÃO DE LAJE DE UMA ESTRUTURA CONVENCIONAL DE CONCRETO ARMADO EM UMA EDIFICAÇÃO TÉRREA OU SOBRADO UTILIZANDO AÇO CA-60 DE 5,0 MM - MONTAGEM. AF_12/2015	FUES - FUNDAÇÕES E ESTRUTURAS		KG	1,0000000	15,05	15,05
Composição Auxiliar	88238	SINAPI	AJUDANTE DE ARMADOR COM ENCARGOS COMPLEMENTARES	Livro SINAPI: Cálculos e Parâmetros		H	0,0253000	22,37	0,56
Composição Auxiliar	88245	SINAPI	ARMADOR COM ENCARGOS COMPLEMENTARES	Livro SINAPI: Cálculos e Parâmetros		H	0,1547000	27,19	4,20
Composição Auxiliar	92800	SINAPI	CORTE E DOBRA DE AÇO CA-60, DIÂMETRO DE 5,0 MM. AF_06/2022	Armação para Estruturas de Concreto Armado		KG	1,0000000	9,30	9,30

Insumo	00039017	SINAPI	ESPACADOR / DISTANCIADOR CIRCULAR COM ENTRADA LATERAL, EM PLASTICO, PARA VERGALHAO *4,2 A 12,5* MM, COBRIMENTO 20 MM	Material		UN	2,1180000	0,22	0,46
Insumo	00043132	SINAPI	ARAME RECOZIDO 16 BWG, D = 1,65 MM (0,016 KG/M) OU 18 BWG, D = 1,25 MM (0,01 KG/M)	Material		KG	0,0250000	21,59	0,53
				MO sem LS =>	4,90	LS =>	0,00	MO com LS =>	4,90
				Valor do BDI =>	0,00		Valor com BDI =>		15,05
	Código	Banco	Descrição	Tipo		Und	Quant.	Valor Unit	Total
Composição	92762	SINAPI	ARMAÇÃO DE PILAR OU VIGA DE ESTRUTURA CONVENCIONAL DE CONCRETO ARMADO UTILIZANDO AÇO CA-50 DE 10,0 MM - MONTAGEM. AF_06/2022	Armação para Estruturas de Concreto Armado		KG	1,0000000	10,34	10,34
Composição Auxiliar	88238	SINAPI	AJUDANTE DE ARMADOR COM ENCARGOS COMPLEMENTARES	Livro SINAPI: Cálculos e Parâmetros		H	0,0064000	22,37	0,14
Composição Auxiliar	88245	SINAPI	ARMADOR COM ENCARGOS COMPLEMENTARES	Livro SINAPI: Cálculos e Parâmetros		H	0,0392000	27,19	1,06
Composição Auxiliar	92803	SINAPI	CORTE E DOBRA DE AÇO CA-50, DIÂMETRO DE 10,0 MM. AF_06/2022	Armação para Estruturas de Concreto Armado		KG	1,0000000	8,50	8,50
Insumo	00039017	SINAPI	ESPACADOR / DISTANCIADOR CIRCULAR COM ENTRADA LATERAL, EM PLASTICO, PARA VERGALHAO *4,2 A 12,5* MM, COBRIMENTO 20 MM	Material		UN	0,5430000	0,22	0,11
Insumo	00043132	SINAPI	ARAME RECOZIDO 16 BWG, D = 1,65 MM (0,016 KG/M) OU 18 BWG, D = 1,25 MM (0,01 KG/M)	Material		KG	0,0250000	21,59	0,53
				MO sem LS =>	1,10	LS =>	0,00	MO com LS =>	1,10
				Valor do BDI =>	0,00		Valor com BDI =>		10,34
	Código	Banco	Descrição	Tipo		Und	Quant.	Valor Unit	Total
Composição	92763	SINAPI	ARMAÇÃO DE PILAR OU VIGA DE ESTRUTURA CONVENCIONAL DE CONCRETO ARMADO UTILIZANDO AÇO CA-50 DE 12,5 MM - MONTAGEM. AF_06/2022	Armação para Estruturas de Concreto Armado		KG	1,0000000	8,67	8,67
Composição Auxiliar	88238	SINAPI	AJUDANTE DE ARMADOR COM ENCARGOS COMPLEMENTARES	Livro SINAPI: Cálculos e Parâmetros		H	0,0042000	22,37	0,09
Composição Auxiliar	88245	SINAPI	ARMADOR COM ENCARGOS COMPLEMENTARES	Livro SINAPI: Cálculos e Parâmetros		H	0,0257000	27,19	0,69
Composição Auxiliar	92804	SINAPI	CORTE E DOBRA DE AÇO CA-50, DIÂMETRO DE 12,5 MM. AF_06/2022	Armação para Estruturas de Concreto Armado		KG	1,0000000	7,28	7,28
Insumo	00039017	SINAPI	ESPACADOR / DISTANCIADOR CIRCULAR COM ENTRADA LATERAL, EM PLASTICO, PARA VERGALHAO *4,2 A 12,5* MM, COBRIMENTO 20 MM	Material		UN	0,3670000	0,22	0,08

Insumo	00043132	SINAPI	ARAME RECOZIDO 16 BWG, D = 1,65 MM (0,016 KG/M) OU 18 BWG, D = 1,25 MM (0,01 KG/M)	Material		KG	0,0250000	21,59	0,53
				MO sem LS =>	0,68	LS =>	0,00	MO com LS =>	0,68
				Valor do BDI =>	0,00		Valor com BDI =>		8,67
	Código	Banco	Descrição	Tipo		Und	Quant.	Valor Unit	Total
Composição	92760	SINAPI	ARMAÇÃO DE PILAR OU VIGA DE ESTRUTURA CONVENCIONAL DE CONCRETO ARMADO UTILIZANDO AÇO CA-50 DE 6,3 MM - MONTAGEM. AF_06/2022	Armação para Estruturas de Concreto Armado		KG	1,0000000	12,49	12,49
Composição Auxiliar	88238	SINAPI	AJUDANTE DE ARMADOR COM ENCARGOS COMPLEMENTARES	Livro SINAPI: Cálculos e Parâmetros		H	0,0129000	22,37	0,28
Composição Auxiliar	88245	SINAPI	ARMADOR COM ENCARGOS COMPLEMENTARES	Livro SINAPI: Cálculos e Parâmetros		H	0,0790000	27,19	2,14
Composição Auxiliar	92801	SINAPI	CORTE E DOBRA DE AÇO CA-50, DIÂMETRO DE 6,3 MM. AF_06/2022	Armação para Estruturas de Concreto Armado		KG	1,0000000	9,33	9,33
Insumo	00039017	SINAPI	ESPACADOR / DISTANCIADOR CIRCULAR COM ENTRADA LATERAL, EM PLASTICO, PARA VERGALHAO *4,2 A 12,5* MM, COBRIMENTO 20 MM	Material		UN	0,9700000	0,22	0,21
Insumo	00043132	SINAPI	ARAME RECOZIDO 16 BWG, D = 1,65 MM (0,016 KG/M) OU 18 BWG, D = 1,25 MM (0,01 KG/M)	Material		KG	0,0250000	21,59	0,53
				MO sem LS =>	2,53	LS =>	0,00	MO com LS =>	2,53
				Valor do BDI =>	0,00		Valor com BDI =>		12,49
	Código	Banco	Descrição	Tipo		Und	Quant.	Valor Unit	Total
Composição	92761	SINAPI	ARMAÇÃO DE PILAR OU VIGA DE ESTRUTURA CONVENCIONAL DE CONCRETO ARMADO UTILIZANDO AÇO CA-50 DE 8,0 MM - MONTAGEM. AF_06/2022	Armação para Estruturas de Concreto Armado		KG	1,0000000	11,65	11,65
Composição Auxiliar	88238	SINAPI	AJUDANTE DE ARMADOR COM ENCARGOS COMPLEMENTARES	Livro SINAPI: Cálculos e Parâmetros		H	0,0092000	22,37	0,20
Composição Auxiliar	88245	SINAPI	ARMADOR COM ENCARGOS COMPLEMENTARES	Livro SINAPI: Cálculos e Parâmetros		H	0,0561000	27,19	1,52
Composição Auxiliar	92802	SINAPI	CORTE E DOBRA DE AÇO CA-50, DIÂMETRO DE 8,0 MM. AF_06/2022	Armação para Estruturas de Concreto Armado		KG	1,0000000	9,24	9,24
Insumo	00039017	SINAPI	ESPACADOR / DISTANCIADOR CIRCULAR COM ENTRADA LATERAL, EM PLASTICO, PARA VERGALHAO *4,2 A 12,5* MM, COBRIMENTO 20 MM	Material		UN	0,7430000	0,22	0,16
Insumo	00043132	SINAPI	ARAME RECOZIDO 16 BWG, D = 1,65 MM (0,016 KG/M) OU 18 BWG, D = 1,25 MM (0,01 KG/M)	Material		KG	0,0250000	21,59	0,53
				MO sem LS =>	1,66	LS =>	0,00	MO com LS =>	1,66
				Valor do BDI =>	0,00		Valor com BDI =>		11,65

	Código	Banco	Descrição	Tipo		Und	Quant.	Valor Unit	Total
Composição	92759	SINAPI	ARMAÇÃO DE PILAR OU VIGA DE ESTRUTURA CONVENCIONAL DE CONCRETO ARMADO UTILIZANDO AÇO CA-60 DE 5,0 MM - MONTAGEM. AF_06/2022	Armação para Estruturas de Concreto Armado		KG	1,0000000	13,38	13,38
Composição Auxiliar	88238	SINAPI	AJUDANTE DE ARMADOR COM ENCARGOS COMPLEMENTARES	Livro SINAPI: Cálculos e Parâmetros		H	0,0175000	22,37	0,39
Composição Auxiliar	88245	SINAPI	ARMADOR COM ENCARGOS COMPLEMENTARES	Livro SINAPI: Cálculos e Parâmetros		H	0,1069000	27,19	2,90
Composição Auxiliar	92800	SINAPI	CORTE E DOBRA DE AÇO CA-60, DIÂMETRO DE 5,0 MM. AF_06/2022	Armação para Estruturas de Concreto Armado		KG	1,0000000	9,30	9,30
Insumo	00039017	SINAPI	ESPACADOR / DISTANCIADOR CIRCULAR COM ENTRADA LATERAL, EM PLASTICO, PARA VERGALHAO *4,2 A 12,5* MM, COBRIMENTO 20 MM	Material		UN	1,1900000	0,22	0,26
Insumo	00043132	SINAPI	ARAME RECOZIDO 16 BWG, D = 1,65 MM (0,016 KG/M) OU 18 BWG, D = 1,25 MM (0,01 KG/M)	Material		KG	0,0250000	21,59	0,53
				MO sem LS =>	3,79	LS =>	0,00	MO com LS =>	3,79
				Valor do BDI =>	0,00		Valor com BDI =>		13,38
	Código	Banco	Descrição	Tipo		Und	Quant.	Valor Unit	Total
Composição	92778	SINAPI	ARMAÇÃO DE PILAR OU VIGA DE UMA ESTRUTURA CONVENCIONAL DE CONCRETO ARMADO EM UMA EDIFICAÇÃO TÉRREA OU SOBRADO UTILIZANDO AÇO CA-50 DE 10,0 MM - MONTAGEM. AF_12/2015	FUES - FUNDAÇÕES E ESTRUTURAS		KG	1,0000000	12,18	12,18
Composição Auxiliar	88238	SINAPI	AJUDANTE DE ARMADOR COM ENCARGOS COMPLEMENTARES	Livro SINAPI: Cálculos e Parâmetros		H	0,0156000	22,37	0,34
Composição Auxiliar	88245	SINAPI	ARMADOR COM ENCARGOS COMPLEMENTARES	Livro SINAPI: Cálculos e Parâmetros		H	0,0956000	27,19	2,59
Composição Auxiliar	92794	SINAPI	CORTE E DOBRA DE AÇO CA-50, DIÂMETRO DE 10,0 MM, UTILIZADO EM ESTRUTURAS DIVERSAS, EXCETO LAJES. AF_12/2015	FUES - FUNDAÇÕES E ESTRUTURAS		KG	1,0000000	8,61	8,61
Insumo	00039017	SINAPI	ESPACADOR / DISTANCIADOR CIRCULAR COM ENTRADA LATERAL, EM PLASTICO, PARA VERGALHAO *4,2 A 12,5* MM, COBRIMENTO 20 MM	Material		UN	0,5430000	0,22	0,11
Insumo	00043132	SINAPI	ARAME RECOZIDO 16 BWG, D = 1,65 MM (0,016 KG/M) OU 18 BWG, D = 1,25 MM (0,01 KG/M)	Material		KG	0,0250000	21,59	0,53
				MO sem LS =>	2,47	LS =>	0,00	MO com LS =>	2,47
				Valor do BDI =>	0,00		Valor com BDI =>		12,18
	Código	Banco	Descrição	Tipo		Und	Quant.	Valor Unit	Total

Composição	92779	SINAPI	ARMAÇÃO DE PILAR OU VIGA DE UMA ESTRUTURA CONVENCIONAL DE CONCRETO ARMADO EM UMA EDIFICAÇÃO TÉRREA OU SOBRADO UTILIZANDO AÇO CA-50 DE 12,5 MM - MONTAGEM. AF_12/2015	FUES - FUNDAÇÕES E ESTRUTURAS		KG	1,0000000	10,10	10,10
Composição Auxiliar	88238	SINAPI	AJUDANTE DE ARMADOR COM ENCARGOS COMPLEMENTARES	Livro SINAPI: Cálculos e Parâmetros		H	0,0114000	22,37	0,25
Composição Auxiliar	88245	SINAPI	ARMADOR COM ENCARGOS COMPLEMENTARES	Livro SINAPI: Cálculos e Parâmetros		H	0,0698000	27,19	1,89
Composição Auxiliar	92795	SINAPI	CORTE E DOBRA DE AÇO CA-50, DIÂMETRO DE 12,5 MM, UTILIZADO EM ESTRUTURAS DIVERSAS, EXCETO LAJES. AF_12/2015	FUES - FUNDAÇÕES E ESTRUTURAS		KG	1,0000000	7,35	7,35
Insumo	00039017	SINAPI	ESPACADOR / DISTANCIADOR CIRCULAR COM ENTRADA LATERAL, EM PLASTICO, PARA VERGALHAO *4,2 A 12,5* MM, COBRIMENTO 20 MM	Material		UN	0,3670000	0,22	0,08
Insumo	00043132	SINAPI	ARAME RECOZIDO 16 BWG, D = 1,65 MM (0,016 KG/M) OU 18 BWG, D = 1,25 MM (0,01 KG/M)	Material		KG	0,0250000	21,59	0,53
				MO sem LS =>	1,75	LS =>	0,00	MO com LS =>	1,75
				Valor do BDI =>	0,00		Valor com BDI =>		10,10
	Código	Banco	Descrição	Tipo		Und	Quant.	Valor Unit	Total
Composição	92780	SINAPI	ARMAÇÃO DE PILAR OU VIGA DE UMA ESTRUTURA CONVENCIONAL DE CONCRETO ARMADO EM UMA EDIFICAÇÃO TÉRREA OU SOBRADO UTILIZANDO AÇO CA-50 DE 16,0 MM - MONTAGEM. AF_12/2015	FUES - FUNDAÇÕES E ESTRUTURAS		KG	1,0000000	9,26	9,26
Composição Auxiliar	88238	SINAPI	AJUDANTE DE ARMADOR COM ENCARGOS COMPLEMENTARES	Livro SINAPI: Cálculos e Parâmetros		H	0,0077000	22,37	0,17
Composição Auxiliar	88245	SINAPI	ARMADOR COM ENCARGOS COMPLEMENTARES	Livro SINAPI: Cálculos e Parâmetros		H	0,0473000	27,19	1,28
Composição Auxiliar	92796	SINAPI	CORTE E DOBRA DE AÇO CA-50, DIÂMETRO DE 16,0 MM, UTILIZADO EM ESTRUTURAS DIVERSAS, EXCETO LAJES. AF_12/2015	FUES - FUNDAÇÕES E ESTRUTURAS		KG	1,0000000	7,24	7,24
Insumo	00039017	SINAPI	ESPACADOR / DISTANCIADOR CIRCULAR COM ENTRADA LATERAL, EM PLASTICO, PARA VERGALHAO *4,2 A 12,5* MM, COBRIMENTO 20 MM	Material		UN	0,2120000	0,22	0,04
Insumo	00043132	SINAPI	ARAME RECOZIDO 16 BWG, D = 1,65 MM (0,016 KG/M) OU 18 BWG, D = 1,25 MM (0,01 KG/M)	Material		KG	0,0250000	21,59	0,53
				MO sem LS =>	1,16	LS =>	0,00	MO com LS =>	1,16
				Valor do BDI =>	0,00		Valor com BDI =>		9,26
	Código	Banco	Descrição	Tipo		Und	Quant.	Valor Unit	Total

Composição	92777	SINAPI	ARMAÇÃO DE PILAR OU VIGA DE UMA ESTRUTURA CONVENCIONAL DE CONCRETO ARMADO EM UMA EDIFICAÇÃO TÉRREA OU SOBRADO UTILIZANDO AÇO CA-50 DE 8,0 MM - MONTAGEM. AF_12/2015	FUES - FUNDAÇÕES E ESTRUTURAS		KG	1,0000000	14,04	14,04
Composição Auxiliar	88238	SINAPI	AJUDANTE DE ARMADOR COM ENCARGOS COMPLEMENTARES	Livro SINAPI: Cálculos e Parâmetros		H	0,0209000	22,37	0,46
Composição Auxiliar	88245	SINAPI	ARMADOR COM ENCARGOS COMPLEMENTARES	Livro SINAPI: Cálculos e Parâmetros		H	0,1278000	27,19	3,47
Composição Auxiliar	92793	SINAPI	CORTE E DOBRA DE AÇO CA-50, DIÂMETRO DE 8,0 MM, UTILIZADO EM ESTRUTURAS DIVERSAS, EXCETO LAJES. AF_12/2015	FUES - FUNDAÇÕES E ESTRUTURAS		KG	1,0000000	9,42	9,42
Insumo	00039017	SINAPI	ESPACADOR / DISTANCIADOR CIRCULAR COM ENTRADA LATERAL, EM PLASTICO, PARA VERGALHAO *4,2 A 12,5* MM, COBRIMENTO 20 MM	Material		UN	0,7430000	0,22	0,16
Insumo	00043132	SINAPI	ARAME RECOZIDO 16 BWG, D = 1,65 MM (0,016 KG/M) OU 18 BWG, D = 1,25 MM (0,01 KG/M)	Material		KG	0,0250000	21,59	0,53
				MO sem LS =>	3,45	LS =>	0,00	MO com LS =>	3,45
				Valor do BDI =>	0,00		Valor com BDI =>		14,04
	Código	Banco	Descrição	Tipo		Und	Quant.	Valor Unit	Total
Composição	92775	SINAPI	ARMAÇÃO DE PILAR OU VIGA DE UMA ESTRUTURA CONVENCIONAL DE CONCRETO ARMADO EM UMA EDIFICAÇÃO TÉRREA OU SOBRADO UTILIZANDO AÇO CA-60 DE 5,0 MM - MONTAGEM. AF_12/2015	FUES - FUNDAÇÕES E ESTRUTURAS		KG	1,0000000	17,56	17,56
Composição Auxiliar	88238	SINAPI	AJUDANTE DE ARMADOR COM ENCARGOS COMPLEMENTARES	Livro SINAPI: Cálculos e Parâmetros		H	0,0367000	22,37	0,82
Composição Auxiliar	88245	SINAPI	ARMADOR COM ENCARGOS COMPLEMENTARES	Livro SINAPI: Cálculos e Parâmetros		H	0,2245000	27,19	6,10
Composição Auxiliar	92791	SINAPI	CORTE E DOBRA DE AÇO CA-60, DIÂMETRO DE 5,0 MM, UTILIZADO EM ESTRUTURAS DIVERSAS, EXCETO LAJES. AF_12/2015	FUES - FUNDAÇÕES E ESTRUTURAS		KG	1,0000000	9,85	9,85
Insumo	00039017	SINAPI	ESPACADOR / DISTANCIADOR CIRCULAR COM ENTRADA LATERAL, EM PLASTICO, PARA VERGALHAO *4,2 A 12,5* MM, COBRIMENTO 20 MM	Material		UN	1,1900000	0,22	0,26
Insumo	00043132	SINAPI	ARAME RECOZIDO 16 BWG, D = 1,65 MM (0,016 KG/M) OU 18 BWG, D = 1,25 MM (0,01 KG/M)	Material		KG	0,0250000	21,59	0,53
				MO sem LS =>	6,92	LS =>	0,00	MO com LS =>	6,92
				Valor do BDI =>	0,00		Valor com BDI =>		17,56
	Código	Banco	Descrição	Tipo		Und	Quant.	Valor Unit	Total

Composição	88246	SINAPI	ASSENTADOR DE TUBOS COM ENCARGOS COMPLEMENTARES	Livro SINAPI: Cálculos e Parâmetros		H	1,0000000	19,63	19,63
Composição Auxiliar	95315	SINAPI	CURSO DE CAPACITAÇÃO PARA ASSENTADOR DE TUBOS (ENCARGOS COMPLEMENTARES) - HORISTA	Livro SINAPI: Cálculos e Parâmetros		H	1,0000000	0,20	0,20
Insumo	00037370	SINAPI	ALIMENTACAO - HORISTA (COLETADO CAIXA - ENCARGOS COMPLEMENTARES)	Material		H	1,0000000	2,46	2,46
Insumo	00037371	SINAPI	TRANSPORTE - HORISTA (COLETADO CAIXA - ENCARGOS COMPLEMENTARES)	Material		H	1,0000000	0,57	0,57
Insumo	00037372	SINAPI	EXAMES - HORISTA (COLETADO CAIXA - ENCARGOS COMPLEMENTARES)	Material		H	1,0000000	1,43	1,43
Insumo	00037373	SINAPI	SEGURO - HORISTA (COLETADO CAIXA - ENCARGOS COMPLEMENTARES)	Material		H	1,0000000	0,08	0,08
Insumo	00040331	SINAPI	ASSENTADOR DE MANILHAS (HORISTA)	Mão de Obra		H	1,0000000	13,99	13,99
Insumo	00043464	SINAPI	FERRAMENTAS - FAMILIA OPERADOR ESCAVADEIRA - HORISTA (ENCARGOS COMPLEMENTARES - COLETADO CAIXA)	Material		H	1,0000000	0,01	0,01
Insumo	00043488	SINAPI	EPI - FAMILIA OPERADOR ESCAVADEIRA - HORISTA (ENCARGOS COMPLEMENTARES - COLETADO CAIXA)	Material		H	1,0000000	0,89	0,89
				MO sem LS =>	14,19	LS =>	0,00	MO com LS =>	14,19
				Valor do BDI =>	0,00		Valor com BDI =>		19,63
	Código	Banco	Descrição	Tipo		Und	Quant.	Valor Unit	Total
Composição	88247	SINAPI	AUXILIAR DE ELETRICISTA COM ENCARGOS COMPLEMENTARES	Livro SINAPI: Cálculos e Parâmetros		H	1,0000000	22,81	22,81
Composição Auxiliar	95316	SINAPI	CURSO DE CAPACITAÇÃO PARA AUXILIAR DE ELETRICISTA (ENCARGOS COMPLEMENTARES) - HORISTA	Livro SINAPI: Cálculos e Parâmetros		H	1,0000000	0,58	0,58
Insumo	00000247	SINAPI	AJUDANTE DE ELETRICISTA (HORISTA)	Mão de Obra		H	1,0000000	15,57	15,57
Insumo	00037370	SINAPI	ALIMENTACAO - HORISTA (COLETADO CAIXA - ENCARGOS COMPLEMENTARES)	Material		H	1,0000000	2,46	2,46
Insumo	00037371	SINAPI	TRANSPORTE - HORISTA (COLETADO CAIXA - ENCARGOS COMPLEMENTARES)	Material		H	1,0000000	0,57	0,57
Insumo	00037372	SINAPI	EXAMES - HORISTA (COLETADO CAIXA - ENCARGOS COMPLEMENTARES)	Material		H	1,0000000	1,43	1,43
Insumo	00037373	SINAPI	SEGURO - HORISTA (COLETADO CAIXA - ENCARGOS COMPLEMENTARES)	Material		H	1,0000000	0,08	0,08
Insumo	00043460	SINAPI	FERRAMENTAS - FAMILIA ELETRICISTA - HORISTA (ENCARGOS COMPLEMENTARES - COLETADO CAIXA)	Material		H	1,0000000	0,86	0,86
Insumo	00043484	SINAPI	EPI - FAMILIA ELETRICISTA - HORISTA (ENCARGOS COMPLEMENTARES - COLETADO CAIXA)	Material		H	1,0000000	1,26	1,26

SECRETARIA DO
TRABALHO E
EMPREGO - SETRE



				MO sem LS =>	16,15	LS =>	0,00	MO com LS =>	16,15
				Valor do BDI =>	0,00		Valor com BDI =>		22,81
	Código	Banco	Descrição	Tipo		Und	Quant.	Valor Unit	Total
Composição	88248	SINAPI	AUXILIAR DE ENCANADOR OU BOMBEIRO HIDRÁULICO COM ENCARGOS COMPLEMENTARES	Livro SINAPI: Cálculos e Parâmetros		H	1,0000000	21,82	21,82
Composição Auxiliar	95317	SINAPI	CURSO DE CAPACITAÇÃO PARA AUXILIAR DE ENCANADOR OU BOMBEIRO HIDRÁULICO (ENCARGOS COMPLEMENTARES) - HORISTA	Livro SINAPI: Cálculos e Parâmetros		H	1,0000000	0,27	0,27
Insumo	00000246	SINAPI	AUXILIAR DE ENCANADOR OU BOMBEIRO HIDRAULICO (HORISTA)	Mão de Obra		H	1,0000000	15,57	15,57
Insumo	00037370	SINAPI	ALIMENTACAO - HORISTA (COLETADO CAIXA - ENCARGOS COMPLEMENTARES)	Material		H	1,0000000	2,46	2,46
Insumo	00037371	SINAPI	TRANSPORTE - HORISTA (COLETADO CAIXA - ENCARGOS COMPLEMENTARES)	Material		H	1,0000000	0,57	0,57
Insumo	00037372	SINAPI	EXAMES - HORISTA (COLETADO CAIXA - ENCARGOS COMPLEMENTARES)	Material		H	1,0000000	1,43	1,43
Insumo	00037373	SINAPI	SEGURO - HORISTA (COLETADO CAIXA - ENCARGOS COMPLEMENTARES)	Material		H	1,0000000	0,08	0,08
Insumo	00043461	SINAPI	FERRAMENTAS - FAMILIA ENCANADOR - HORISTA (ENCARGOS COMPLEMENTARES - COLETADO CAIXA)	Material		H	1,0000000	0,31	0,31
Insumo	00043485	SINAPI	EPI - FAMILIA ENCANADOR - HORISTA (ENCARGOS COMPLEMENTARES - COLETADO CAIXA)	Material		H	1,0000000	1,13	1,13
				MO sem LS =>	15,84	LS =>	0,00	MO com LS =>	15,84
				Valor do BDI =>	0,00		Valor com BDI =>		21,82
	Código	Banco	Descrição	Tipo		Und	Quant.	Valor Unit	Total
Composição	88256	SINAPI	AZULEJISTA OU LADRILHISTA COM ENCARGOS COMPLEMENTARES	Livro SINAPI: Cálculos e Parâmetros		H	1,0000000	27,26	27,26
Composição Auxiliar	95324	SINAPI	CURSO DE CAPACITAÇÃO PARA AZULEJISTA OU LADRILHISTA (ENCARGOS COMPLEMENTARES) - HORISTA	Livro SINAPI: Cálculos e Parâmetros		H	1,0000000	0,30	0,30
Insumo	00004760	SINAPI	AZULEJISTA OU LADRILHEIRO (HORISTA)	Mão de Obra		H	1,0000000	20,33	20,33
Insumo	00037370	SINAPI	ALIMENTACAO - HORISTA (COLETADO CAIXA - ENCARGOS COMPLEMENTARES)	Material		H	1,0000000	2,46	2,46
Insumo	00037371	SINAPI	TRANSPORTE - HORISTA (COLETADO CAIXA - ENCARGOS COMPLEMENTARES)	Material		H	1,0000000	0,57	0,57
Insumo	00037372	SINAPI	EXAMES - HORISTA (COLETADO CAIXA - ENCARGOS COMPLEMENTARES)	Material		H	1,0000000	1,43	1,43

Insumo	00037373	SINAPI	SEGURO - HORISTA (COLETADO CAIXA - ENCARGOS COMPLEMENTARES)	Material		H	1,0000000	0,08	0,08
Insumo	00043465	SINAPI	FERRAMENTAS - FAMILIA PEDREIRO - HORISTA (ENCARGOS COMPLEMENTARES - COLETADO CAIXA)	Material		H	1,0000000	0,78	0,78
Insumo	00043489	SINAPI	EPI - FAMILIA PEDREIRO - HORISTA (ENCARGOS COMPLEMENTARES - COLETADO CAIXA)	Material		H	1,0000000	1,31	1,31
				MO sem LS =>	20,63	LS =>	0,00	MO com LS =>	20,63
				Valor do BDI =>	0,00		Valor com BDI =>		27,26
	Código	Banco	Descrição	Tipo		Und	Quant.	Valor Unit	Total
Composição	157	ORSE	Alvenaria tijolo cerâmico maciço (5x9x19), esp = 0,19m (dobrada), com argamassa traço t5 - 1:2:8 (cimento / cal / areia) c/ junta de 2,0cm - R1	Alvenarias de Vedação		m²	1,0000000	214,92	214,92
Composição Auxiliar	3308	ORSE	Argamassa em volume - cimento, cal e areia traço t-5 (1:2:8) - 1 saco cimento50 kg / 2 sacos cal 20 kg / 8 padiolas de areia dim 0.35 x 0.45 x 0.13 m - Confecção mecânica e transporte	Conversão InfoWOrca		m³	0,0790000	570,08	45,03
Composição Auxiliar	10549	ORSE	Encargos Complementares - Servente	Provisórios		h	1,8100000	3,87	7,00
Composição Auxiliar	10550	ORSE	Encargos Complementares - Pedreiro	Provisórios		h	2,4200000	3,74	9,05
Insumo	2212	ORSE	Tijolo cerâmico maciço 5 x 9 x 19cm	Material		un	130,0000000	0,60	78,00
Insumo	00004750/SINAPI	ORSE	Pedreiro (horista)	Mão de Obra		h	2,4200000	20,44	49,46
Insumo	00006111/SINAPI	ORSE	Servente de obras (horista)	Mão de Obra		h	1,8100000	14,58	26,38
				MO sem LS =>	80,44	LS =>	0,00	MO com LS =>	80,44
				Valor do BDI =>	0,00		Valor com BDI =>		214,92
	Código	Banco	Descrição	Tipo		Und	Quant.	Valor Unit	Total
Composição	1903	ORSE	Argamassa cimento e areia traço t-1 (1:3) - 1 saco cimento 50kg / 3 padiolas areia dim. 0.35 x 0.45 x 0.23 m - Confecção mecânica e transporte	Argamassas		m³	1,0000000	520,95	520,95
Composição Auxiliar	10549	ORSE	Encargos Complementares - Servente	Provisórios		h	4,0000000	3,87	15,48
Insumo	00000370/SINAPI	ORSE	Areia media - posto jazida/fornecedor (retirado na jazida, sem transporte)	Material		m³	1,0800000	100,00	108,00
Insumo	00001379/SINAPI	ORSE	Cimento portland composto cp ii-32	Material		kg	452,2000000	0,75	339,15

Insumo	00006111/SINAPI	ORSE	Servente de obras (horista)	Mão de Obra	h	4,00000000	14,58	58,32
				MO sem LS =>	58,32	LS =>	0,00	MO com LS => 58,32
				Valor do BDI =>	0,00		Valor com BDI =>	520,95
	Código	Banco	Descrição	Tipo	Und	Quant.	Valor Unit	Total
Composição	3308	ORSE	Argamassa em volume - cimento, cal e areia traço 1-5 (1:2:8) - 1 saco cimento 50 kg / 2 sacos cal 20 kg / 8 padiolas de areia dim 0.35 x 0.45 x 0.13 m - Confeção mecânica e transporte	Conversão InfoWOrca	m³	1,00000000	570,08	570,08
Composição Auxiliar	10549	ORSE	Encargos Complementares - Servente	Provisórios	h	4,00000000	3,87	15,48
Insumo	00000367/SINAPI	ORSE	Areia grossa - posto jazida/fornecedor (retirado na jazida, sem transporte)	Material	m³	1,21600000	101,30	123,18
Insumo	00001106/SINAPI	ORSE	Cal hidratada ch-i para argamassas	Material	kg	182,00000000	1,30	236,60
Insumo	00001379/SINAPI	ORSE	Cimento portland composto cp ii-32	Material	kg	182,00000000	0,75	136,50
Insumo	00006111/SINAPI	ORSE	Servente de obras (horista)	Mão de Obra	h	4,00000000	14,58	58,32
				MO sem LS =>	58,32	LS =>	0,00	MO com LS => 58,32
				Valor do BDI =>	0,00		Valor com BDI =>	570,08
	Código	Banco	Descrição	Tipo	Und	Quant.	Valor Unit	Total
Composição	140	ORSE	Aço CA - 50 Ø 6,3 a 12,5mm, inclusive corte, dobragem, montagem e colocação de ferragens nas formas, para superestruturas e fundações - R1	Armaduras Convencionais	kg	1,00000000	12,75	12,75
Composição Auxiliar	10549	ORSE	Encargos Complementares - Servente	Provisórios	h	0,08000000	3,87	0,30
Composição Auxiliar	10555	ORSE	Encargos Complementares - Armador	Provisórios	h	0,08000000	3,71	0,29
Insumo	81	ORSE	Aço ca-50 6,3 a 12,5 mm	Material	kg	1,00000000	8,54	8,54
Insumo	00000378/SINAPI	ORSE	Armador (horista)	Mão de Obra	h	0,08000000	20,44	1,63
Insumo	00006111/SINAPI	ORSE	Servente de obras (horista)	Mão de Obra	h	0,08000000	14,58	1,16
Insumo	00039017/SINAPI	ORSE	Espacador / distanciador circular com entrada lateral, em plástico, para vergalhão *4,2 a 12,5* mm, cobrimento 20 mm	Material	un	0,40000000	0,22	0,08

Insumo	00039315/SINAPI	ORSE	Espacador / distanciador tipo garra dupla, em plastico, cobrimento *20* mm, para ferragens de lajes e fundo de vigas	Material		un	0,4000000	0,36	0,14
Insumo	00043132/SINAPI	ORSE	Arame recozido 16 bwg, d = 1,65 mm (0,016 kg/m) ou 18 bwg, d = 1,25 mm (0,01 kg/m)	Material		kg	0,0200000	30,99	0,61
				MO sem LS =>	2,79	LS =>	0,00	MO com LS =>	2,79
				Valor do BDI =>	0,00		Valor com BDI =>		12,75
	Código	Banco	Descrição	Tipo		Und	Quant.	Valor Unit	Total
Composição	86934	SINAPI	BANCADA DE MÁRMORE SINTÉTICO 120 X 60CM, COM CUBA INTEGRADA, INCLUSO SIFÃO TIPO FLEXÍVEL EM PVC, VÁLVULA EM PLÁSTICO CROMADO TIPO AMERICANA E TORNEIRA CROMADA LONGA, DE PAREDE, PADRÃO POPULAR - FORNECIMENTO E INSTALAÇÃO. AF_01/2020	Louças e Metais		UN	1,0000000	480,19	480,19
Composição Auxiliar	86880	SINAPI	VÁLVULA EM PLÁSTICO CROMADO TIPO AMERICANA 3.1/2" X 1.1/2" SEM ADAPTADOR PARA PIA - FORNECIMENTO E INSTALAÇÃO. AF_01/2020	Louças e Metais		UN	1,0000000	24,10	24,10
Composição Auxiliar	86883	SINAPI	SIFÃO DO TIPO FLEXÍVEL EM PVC 1 X 1.1/2 - FORNECIMENTO E INSTALAÇÃO. AF_01/2020	Louças e Metais		UN	1,0000000	11,18	11,18
Composição Auxiliar	86894	SINAPI	BANCADA DE MÁRMORE SINTÉTICO, DE 120 X 60CM, COM CUBA INTEGRADA - FORNECIMENTO E INSTALAÇÃO. AF_01/2020	Louças e Metais		UN	1,0000000	346,93	346,93
Composição Auxiliar	86911	SINAPI	TORNEIRA CROMADA LONGA, DE PAREDE, 1/2" OU 3/4", PARA PIA DE COZINHA, PADRÃO POPULAR - FORNECIMENTO E INSTALAÇÃO. AF_01/2020	Louças e Metais		UN	1,0000000	97,98	97,98
				MO sem LS =>	34,92	LS =>	0,00	MO com LS =>	34,92
				Valor do BDI =>	0,00		Valor com BDI =>		480,19
	Código	Banco	Descrição	Tipo		Und	Quant.	Valor Unit	Total
Composição	86894	SINAPI	BANCADA DE MÁRMORE SINTÉTICO, DE 120 X 60CM, COM CUBA INTEGRADA - FORNECIMENTO E INSTALAÇÃO. AF_01/2020	Louças e Metais		UN	1,0000000	346,93	346,93
Composição Auxiliar	88267	SINAPI	ENCANADOR OU BOMBEIRO HIDRÁULICO COM ENCARGOS COMPLEMENTARES	Livro SINAPI: Cálculos e Parâmetros		H	0,8254000	26,67	22,01
Composição Auxiliar	88316	SINAPI	SERVENTE COM ENCARGOS COMPLEMENTARES	Livro SINAPI: Cálculos e Parâmetros		H	0,6359000	21,71	13,80
Insumo	00000541	SINAPI	BANCADA DE MARMORE SINTETICO COM UMA CUBA, 120 X *60* CM	Material		UN	1,0000000	255,60	255,60
Insumo	00004823	SINAPI	MASSA PLASTICA PARA MARMORE/GRANITO	Material		KG	0,0692000	50,96	3,52

Insumo	00007568	SINAPI	BUCHA DE NYLON SEM ABA S10, COM PARAFUSO DE 6,10 X 65 MM EM ACO ZINCADO COM ROSCA SOBERBA, CABECA CHATA E FENDA PHILLIPS	Material		UN	4,0000000	0,61	2,44
Insumo	00037329	SINAPI	REJUNTE EPOXI, QUALQUER COR	Material		KG	0,0936000	96,46	9,02
Insumo	00037591	SINAPI	SUPORTE MAO-FRANCESA EM ACO, ABAS IGUAIS 40 CM, CAPACIDADE MINIMA 70 KG, BRANCO	Material		UN	2,0000000	20,27	40,54
				MO sem LS =>	26,71	LS =>	0,00	MO com LS =>	26,71
				Valor do BDI =>	0,00		Valor com BDI =>		346,93
	Código	Banco	Descrição	Tipo		Und	Quant.	Valor Unit	Total
Composição	88831	SINAPI	BETONEIRA CAPACIDADE NOMINAL DE 400 L, CAPACIDADE DE MISTURA 280 L, MOTOR ELÉTRICO TRIFÁSICO POTÊNCIA DE 2 CV, SEM CARREGADOR - CHI DIURNO. AF_05/2023	Custos Horários Produtivo e Improdutivo dos Equipamentos		CHI	1,0000000	0,53	0,53
Composição Auxiliar	88826	SINAPI	BETONEIRA CAPACIDADE NOMINAL DE 400 L, CAPACIDADE DE MISTURA 280 L, MOTOR ELÉTRICO TRIFÁSICO POTÊNCIA DE 2 CV, SEM CARREGADOR - DEPRECIAÇÃO. AF_05/2023	Depreciação, Juros, Impostos e Seguros, Manutenção e Materiais na Operação dos Equipamentos		H	1,0000000	0,43	0,43
Composição Auxiliar	88827	SINAPI	BETONEIRA CAPACIDADE NOMINAL DE 400 L, CAPACIDADE DE MISTURA 280 L, MOTOR ELÉTRICO TRIFÁSICO POTÊNCIA DE 2 CV, SEM CARREGADOR - JUROS. AF_05/2023	Depreciação, Juros, Impostos e Seguros, Manutenção e Materiais na Operação dos Equipamentos		H	1,0000000	0,10	0,10
				MO sem LS =>	0,00	LS =>	0,00	MO com LS =>	0,00
				Valor do BDI =>	0,00		Valor com BDI =>		0,53
	Código	Banco	Descrição	Tipo		Und	Quant.	Valor Unit	Total
Composição	88830	SINAPI	BETONEIRA CAPACIDADE NOMINAL DE 400 L, CAPACIDADE DE MISTURA 280 L, MOTOR ELÉTRICO TRIFÁSICO POTÊNCIA DE 2 CV, SEM CARREGADOR - CHP DIURNO. AF_05/2023	Custos Horários Produtivo e Improdutivo dos Equipamentos		CHP	1,0000000	2,37	2,37
Composição Auxiliar	88826	SINAPI	BETONEIRA CAPACIDADE NOMINAL DE 400 L, CAPACIDADE DE MISTURA 280 L, MOTOR ELÉTRICO TRIFÁSICO POTÊNCIA DE 2 CV, SEM CARREGADOR - DEPRECIAÇÃO. AF_05/2023	Depreciação, Juros, Impostos e Seguros, Manutenção e Materiais na Operação dos Equipamentos		H	1,0000000	0,43	0,43
Composição Auxiliar	88827	SINAPI	BETONEIRA CAPACIDADE NOMINAL DE 400 L, CAPACIDADE DE MISTURA 280 L, MOTOR ELÉTRICO TRIFÁSICO POTÊNCIA DE 2 CV, SEM CARREGADOR - JUROS. AF_05/2023	Depreciação, Juros, Impostos e Seguros, Manutenção e Materiais na Operação dos Equipamentos		H	1,0000000	0,10	0,10

SECRETARIA DO
TRABALHO E
EMPREGO - SETRE



Composição Auxiliar	88828	SINAPI	BETONEIRA CAPACIDADE NOMINAL DE 400 L, CAPACIDADE DE MISTURA 280 L, MOTOR ELÉTRICO TRIFÁSICO POTÊNCIA DE 2 CV, SEM CARREGADOR - MANUTENÇÃO. AF_05/2023	Depreciação, Juros, Impostos e Seguros, Manutenção e Materiais na Operação dos Equipamentos		H	1,0000000	0,47	0,47
Composição Auxiliar	88829	SINAPI	BETONEIRA CAPACIDADE NOMINAL DE 400 L, CAPACIDADE DE MISTURA 280 L, MOTOR ELÉTRICO TRIFÁSICO POTÊNCIA DE 2 CV, SEM CARREGADOR - MATERIAIS NA OPERAÇÃO. AF_05/2023	Depreciação, Juros, Impostos e Seguros, Manutenção e Materiais na Operação dos Equipamentos		H	1,0000000	1,37	1,37
				MO sem LS =>	0,00	LS =>	0,00	MO com LS =>	0,00
				Valor do BDI =>	0,00		Valor com BDI =>		2,37
	Código	Banco	Descrição	Tipo		Und	Quant.	Valor Unit	Total
Composição	88826	SINAPI	BETONEIRA CAPACIDADE NOMINAL DE 400 L, CAPACIDADE DE MISTURA 280 L, MOTOR ELÉTRICO TRIFÁSICO POTÊNCIA DE 2 CV, SEM CARREGADOR - DEPRECIAÇÃO. AF_05/2023	Depreciação, Juros, Impostos e Seguros, Manutenção e Materiais na Operação dos Equipamentos		H	1,0000000	0,43	0,43
Insumo	00010535	SINAPI	BETONEIRA CAPACIDADE NOMINAL 400 L, CAPACIDADE DE MISTURA 280 L, MOTOR ELETRICO TRIFASICO 220/380 V POTENCIA 2 CV, SEM CARREGADOR	Equipamento para Aquisição Permanente		UN	0,0000640	6.770,12	0,43
				MO sem LS =>	0,00	LS =>	0,00	MO com LS =>	0,00
				Valor do BDI =>	0,00		Valor com BDI =>		0,43
	Código	Banco	Descrição	Tipo		Und	Quant.	Valor Unit	Total
Composição	88827	SINAPI	BETONEIRA CAPACIDADE NOMINAL DE 400 L, CAPACIDADE DE MISTURA 280 L, MOTOR ELÉTRICO TRIFÁSICO POTÊNCIA DE 2 CV, SEM CARREGADOR - JUROS. AF_05/2023	Depreciação, Juros, Impostos e Seguros, Manutenção e Materiais na Operação dos Equipamentos		H	1,0000000	0,10	0,10
Insumo	00010535	SINAPI	BETONEIRA CAPACIDADE NOMINAL 400 L, CAPACIDADE DE MISTURA 280 L, MOTOR ELETRICO TRIFASICO 220/380 V POTENCIA 2 CV, SEM CARREGADOR	Equipamento para Aquisição Permanente		UN	0,0000148	6.770,12	0,10
				MO sem LS =>	0,00	LS =>	0,00	MO com LS =>	0,00
				Valor do BDI =>	0,00		Valor com BDI =>		0,10
	Código	Banco	Descrição	Tipo		Und	Quant.	Valor Unit	Total
Composição	88828	SINAPI	BETONEIRA CAPACIDADE NOMINAL DE 400 L, CAPACIDADE DE MISTURA 280 L, MOTOR ELÉTRICO TRIFÁSICO POTÊNCIA DE 2 CV, SEM CARREGADOR - MANUTENÇÃO. AF_05/2023	Depreciação, Juros, Impostos e Seguros, Manutenção e Materiais na Operação dos Equipamentos		H	1,0000000	0,47	0,47
Insumo	00010535	SINAPI	BETONEIRA CAPACIDADE NOMINAL 400 L, CAPACIDADE DE MISTURA 280 L, MOTOR ELETRICO TRIFASICO 220/380 V POTENCIA 2 CV, SEM CARREGADOR	Equipamento para Aquisição Permanente		UN	0,0000700	6.770,12	0,47

				MO sem LS =>	0,00	LS =>	0,00	MO com LS =>	0,00
				Valor do BDI =>	0,00		Valor com BDI =>		0,47
	Código	Banco	Descrição	Tipo		Und	Quant.	Valor Unit	Total
Composição	88829	SINAPI	BETONEIRA CAPACIDADE NOMINAL DE 400 L, CAPACIDADE DE MISTURA 280 L, MOTOR ELÉTRICO TRIFÁSICO POTÊNCIA DE 2 CV, SEM CARREGADOR - MATERIAIS NA OPERAÇÃO. AF_05/2023	Depreciação, Juros, Impostos e Seguros, Manutenção e Materiais na Operação dos Equipamentos		H	1,0000000	1,37	1,37
Insumo	00002705	SINAPI	ENERGIA ELETRICA ATE 2000 KWH INDUSTRIAL, SEM DEMANDA	Franquia		KWH	1,2500000	1,10	1,37
				MO sem LS =>	0,00	LS =>	0,00	MO com LS =>	0,00
				Valor do BDI =>	0,00		Valor com BDI =>		1,37
	Código	Banco	Descrição	Tipo		Und	Quant.	Valor Unit	Total
Composição	89226	SINAPI	BETONEIRA CAPACIDADE NOMINAL DE 600 L, CAPACIDADE DE MISTURA 360 L, MOTOR ELÉTRICO TRIFÁSICO POTÊNCIA DE 4 CV, SEM CARREGADOR - CHI DIURNO. AF_05/2023	Custos Horários Produtivo e Improdutivo dos Equipamentos		CHI	1,0000000	2,16	2,16
Composição Auxiliar	89221	SINAPI	BETONEIRA CAPACIDADE NOMINAL DE 600 L, CAPACIDADE DE MISTURA 360 L, MOTOR ELÉTRICO TRIFÁSICO POTÊNCIA DE 4 CV, SEM CARREGADOR - DEPRECIAÇÃO. AF_05/2023	Depreciação, Juros, Impostos e Seguros, Manutenção e Materiais na Operação dos Equipamentos		H	1,0000000	1,76	1,76
Composição Auxiliar	89222	SINAPI	BETONEIRA CAPACIDADE NOMINAL DE 600 L, CAPACIDADE DE MISTURA 360 L, MOTOR ELÉTRICO TRIFÁSICO POTÊNCIA DE 4 CV, SEM CARREGADOR - JUROS. AF_05/2023	Depreciação, Juros, Impostos e Seguros, Manutenção e Materiais na Operação dos Equipamentos		H	1,0000000	0,40	0,40
				MO sem LS =>	0,00	LS =>	0,00	MO com LS =>	0,00
				Valor do BDI =>	0,00		Valor com BDI =>		2,16
	Código	Banco	Descrição	Tipo		Und	Quant.	Valor Unit	Total
Composição	89225	SINAPI	BETONEIRA CAPACIDADE NOMINAL DE 600 L, CAPACIDADE DE MISTURA 360 L, MOTOR ELÉTRICO TRIFÁSICO POTÊNCIA DE 4 CV, SEM CARREGADOR - CHP DIURNO. AF_05/2023	Custos Horários Produtivo e Improdutivo dos Equipamentos		CHP	1,0000000	6,83	6,83
Composição Auxiliar	89221	SINAPI	BETONEIRA CAPACIDADE NOMINAL DE 600 L, CAPACIDADE DE MISTURA 360 L, MOTOR ELÉTRICO TRIFÁSICO POTÊNCIA DE 4 CV, SEM CARREGADOR - DEPRECIAÇÃO. AF_05/2023	Depreciação, Juros, Impostos e Seguros, Manutenção e Materiais na Operação dos Equipamentos		H	1,0000000	1,76	1,76
Composição Auxiliar	89222	SINAPI	BETONEIRA CAPACIDADE NOMINAL DE 600 L, CAPACIDADE DE MISTURA 360 L, MOTOR ELÉTRICO TRIFÁSICO POTÊNCIA DE 4 CV, SEM CARREGADOR - JUROS. AF_05/2023	Depreciação, Juros, Impostos e Seguros, Manutenção e Materiais na Operação dos Equipamentos		H	1,0000000	0,40	0,40

SECRETARIA DO
TRABALHO E
EMPREGO - SETRE



Composição Auxiliar	89223	SINAPI	BETONEIRA CAPACIDADE NOMINAL DE 600 L, CAPACIDADE DE MISTURA 360 L, MOTOR ELÉTRICO TRIFÁSICO POTÊNCIA DE 4 CV, SEM CARREGADOR - MANUTENÇÃO. AF_05/2023	Depreciação, Juros, Impostos e Seguros, Manutenção e Materiais na Operação dos Equipamentos		H	1,0000000	1,92	1,92
Composição Auxiliar	89224	SINAPI	BETONEIRA CAPACIDADE NOMINAL DE 600 L, CAPACIDADE DE MISTURA 360 L, MOTOR ELÉTRICO TRIFÁSICO POTÊNCIA DE 4 CV, SEM CARREGADOR - MATERIAIS NA OPERAÇÃO. AF_05/2023	Depreciação, Juros, Impostos e Seguros, Manutenção e Materiais na Operação dos Equipamentos		H	1,0000000	2,75	2,75
				MO sem LS =>	0,00	LS =>	0,00	MO com LS =>	0,00
				Valor do BDI =>	0,00		Valor com BDI =>		6,83
	Código	Banco	Descrição	Tipo		Und	Quant.	Valor Unit	Total
Composição	89221	SINAPI	BETONEIRA CAPACIDADE NOMINAL DE 600 L, CAPACIDADE DE MISTURA 360 L, MOTOR ELÉTRICO TRIFÁSICO POTÊNCIA DE 4 CV, SEM CARREGADOR - DEPRECIAÇÃO. AF_05/2023	Depreciação, Juros, Impostos e Seguros, Manutenção e Materiais na Operação dos Equipamentos		H	1,0000000	1,76	1,76
Insumo	00036397	SINAPI	BETONEIRA, CAPACIDADE NOMINAL 600 L, CAPACIDADE DE MISTURA 360L, MOTOR ELETRICO TRIFASICO 220/380V, POTENCIA 4CV, EXCLUSO CARREGADOR	Equipamento para Aquisição Permanente		UN	0,0000640	27.539,47	1,76
				MO sem LS =>	0,00	LS =>	0,00	MO com LS =>	0,00
				Valor do BDI =>	0,00		Valor com BDI =>		1,76
	Código	Banco	Descrição	Tipo		Und	Quant.	Valor Unit	Total
Composição	89222	SINAPI	BETONEIRA CAPACIDADE NOMINAL DE 600 L, CAPACIDADE DE MISTURA 360 L, MOTOR ELÉTRICO TRIFÁSICO POTÊNCIA DE 4 CV, SEM CARREGADOR - JUROS. AF_05/2023	Depreciação, Juros, Impostos e Seguros, Manutenção e Materiais na Operação dos Equipamentos		H	1,0000000	0,40	0,40
Insumo	00036397	SINAPI	BETONEIRA, CAPACIDADE NOMINAL 600 L, CAPACIDADE DE MISTURA 360L, MOTOR ELETRICO TRIFASICO 220/380V, POTENCIA 4CV, EXCLUSO CARREGADOR	Equipamento para Aquisição Permanente		UN	0,0000148	27.539,47	0,40
				MO sem LS =>	0,00	LS =>	0,00	MO com LS =>	0,00
				Valor do BDI =>	0,00		Valor com BDI =>		0,40
	Código	Banco	Descrição	Tipo		Und	Quant.	Valor Unit	Total
Composição	89223	SINAPI	BETONEIRA CAPACIDADE NOMINAL DE 600 L, CAPACIDADE DE MISTURA 360 L, MOTOR ELÉTRICO TRIFÁSICO POTÊNCIA DE 4 CV, SEM CARREGADOR - MANUTENÇÃO. AF_05/2023	Depreciação, Juros, Impostos e Seguros, Manutenção e Materiais na Operação dos Equipamentos		H	1,0000000	1,92	1,92
Insumo	00036397	SINAPI	BETONEIRA, CAPACIDADE NOMINAL 600 L, CAPACIDADE DE MISTURA 360L, MOTOR ELETRICO TRIFASICO 220/380V, POTENCIA 4CV, EXCLUSO CARREGADOR	Equipamento para Aquisição Permanente		UN	0,0000700	27.539,47	1,92

				MO sem LS =>	0,00	LS =>	0,00	MO com LS =>	0,00
				Valor do BDI =>	0,00		Valor com BDI =>		1,92
	Código	Banco	Descrição	Tipo		Und	Quant.	Valor Unit	Total
Composição	89224	SINAPI	BETONEIRA CAPACIDADE NOMINAL DE 600 L, CAPACIDADE DE MISTURA 360 L, MOTOR ELÉTRICO TRIFÁSICO POTÊNCIA DE 4 CV, SEM CARREGADOR - MATERIAIS NA OPERAÇÃO. AF_05/2023	Depreciação, Juros, Impostos e Seguros, Manutenção e Materiais na Operação dos Equipamentos		H	1,0000000	2,75	2,75
Insumo	00002705	SINAPI	ENERGIA ELETRICA ATE 2000 KWH INDUSTRIAL, SEM DEMANDA	Franquia		KWH	2,5000000	1,10	2,75
				MO sem LS =>	0,00	LS =>	0,00	MO com LS =>	0,00
				Valor do BDI =>	0,00		Valor com BDI =>		2,75
	Código	Banco	Descrição	Tipo		Und	Quant.	Valor Unit	Total
Composição	91924	SINAPI	CABO DE COBRE FLEXÍVEL ISOLADO, 1,5 MM², ANTI-CHAMA 450/750 V, PARA CIRCUITOS TERMINAIS - FORNECIMENTO E INSTALAÇÃO. AF_03/2023	Instalações Elétricas - Eletrodutos Embutidos, Cabos, Caixas, Tomadas e Interruptores		M	1,0000000	3,15	3,15
Composição Auxiliar	88247	SINAPI	AUXILIAR DE ELETRICISTA COM ENCARGOS COMPLEMENTARES	Livro SINAPI: Cálculos e Parâmetros		H	0,0230000	22,81	0,52
Composição Auxiliar	88264	SINAPI	ELETRICISTA COM ENCARGOS COMPLEMENTARES	Livro SINAPI: Cálculos e Parâmetros		H	0,0230000	27,74	0,63
Insumo	00001013	SINAPI	CABO DE COBRE, FLEXIVEL, CLASSE 4 OU 5, ISOLACAO EM PVC/A, ANTICHAMA BWF-B, 1 CONDUTOR, 450/750 V, SECAO NOMINAL 1,5 MM2	Material		M	1,2434000	1,59	1,97
Insumo	00021127	SINAPI	FITA ISOLANTE ADESIVA ANTICHAMA, USO ATE 750 V, EM ROLO DE 19 MM X 5 M	Material		UN	0,0094000	3,66	0,03
				MO sem LS =>	0,85	LS =>	0,00	MO com LS =>	0,85
				Valor do BDI =>	0,00		Valor com BDI =>		3,15
	Código	Banco	Descrição	Tipo		Und	Quant.	Valor Unit	Total
Composição	92981	SINAPI	CABO DE COBRE FLEXÍVEL ISOLADO, 16 MM², ANTI-CHAMA 450/750 V, PARA DISTRIBUIÇÃO - FORNECIMENTO E INSTALAÇÃO. AF_10/2020	Instalações Elétricas - Quadros, Cabos, Disjuntores, Contadores e Barramentos Blindados		M	1,0000000	17,57	17,57
Composição Auxiliar	88247	SINAPI	AUXILIAR DE ELETRICISTA COM ENCARGOS COMPLEMENTARES	Livro SINAPI: Cálculos e Parâmetros		H	0,0130000	22,81	0,29
Composição Auxiliar	88264	SINAPI	ELETRICISTA COM ENCARGOS COMPLEMENTARES	Livro SINAPI: Cálculos e Parâmetros		H	0,0130000	27,74	0,36
Insumo	00000979	SINAPI	CABO DE COBRE, FLEXIVEL, CLASSE 4 OU 5, ISOLACAO EM PVC/A, ANTICHAMA BWF-B, 1 CONDUTOR, 450/750 V, SECAO NOMINAL 16 MM2	Material		M	1,0270000	16,45	16,89

Insumo	00021127	SINAPI	FITA ISOLANTE ADESIVA ANTICHAMA, USO ATE 750 V, EM ROLO DE 19 MM X 5 M	Material		UN	0,0100000	3,66	0,03
				MO sem LS =>	0,47	LS =>	0,00	MO com LS =>	0,47
				Valor do BDI =>	0,00		Valor com BDI =>		17,57
	Código	Banco	Descrição	Tipo		Und	Quant.	Valor Unit	Total
Composição	91926	SINAPI	CABO DE COBRE FLEXÍVEL ISOLADO, 2,5 MM², ANTI-CHAMA 450/750 V, PARA CIRCUITOS TERMINAIS - FORNECIMENTO E INSTALAÇÃO. AF_03/2023	Instalações Elétricas - Eletrodutos Embutidos, Cabos, Caixas, Tomadas e Interruptores		M	1,0000000	4,63	4,63
Composição Auxiliar	88247	SINAPI	AUXILIAR DE ELETRICISTA COM ENCARGOS COMPLEMENTARES	Livro SINAPI: Cálculos e Parâmetros		H	0,0290000	22,81	0,66
Composição Auxiliar	88264	SINAPI	ELETRICISTA COM ENCARGOS COMPLEMENTARES	Livro SINAPI: Cálculos e Parâmetros		H	0,0290000	27,74	0,80
Insumo	00001014	SINAPI	CABO DE COBRE, FLEXIVEL, CLASSE 4 OU 5, ISOLACAO EM PVC/A, ANTICHAMA BWF-B, 1 CONDUTOR, 450/750 V, SECAO NOMINAL 2,5 MM2	Material		M	1,2434000	2,53	3,14
Insumo	00021127	SINAPI	FITA ISOLANTE ADESIVA ANTICHAMA, USO ATE 750 V, EM ROLO DE 19 MM X 5 M	Material		UN	0,0094000	3,66	0,03
				MO sem LS =>	1,07	LS =>	0,00	MO com LS =>	1,07
				Valor do BDI =>	0,00		Valor com BDI =>		4,63
	Código	Banco	Descrição	Tipo		Und	Quant.	Valor Unit	Total
Composição	91928	SINAPI	CABO DE COBRE FLEXÍVEL ISOLADO, 4 MM², ANTI-CHAMA 450/750 V, PARA CIRCUITOS TERMINAIS - FORNECIMENTO E INSTALAÇÃO. AF_03/2023	Instalações Elétricas - Eletrodutos Embutidos, Cabos, Caixas, Tomadas e Interruptores		M	1,0000000	7,19	7,19
Composição Auxiliar	88247	SINAPI	AUXILIAR DE ELETRICISTA COM ENCARGOS COMPLEMENTARES	Livro SINAPI: Cálculos e Parâmetros		H	0,0390000	22,81	0,88
Composição Auxiliar	88264	SINAPI	ELETRICISTA COM ENCARGOS COMPLEMENTARES	Livro SINAPI: Cálculos e Parâmetros		H	0,0390000	27,74	1,08
Insumo	00000981	SINAPI	CABO DE COBRE, FLEXIVEL, CLASSE 4 OU 5, ISOLACAO EM PVC/A, ANTICHAMA BWF-B, 1 CONDUTOR, 450/750 V, SECAO NOMINAL 4 MM2	Material		M	1,2434000	4,19	5,20
Insumo	00021127	SINAPI	FITA ISOLANTE ADESIVA ANTICHAMA, USO ATE 750 V, EM ROLO DE 19 MM X 5 M	Material		UN	0,0094000	3,66	0,03
				MO sem LS =>	1,44	LS =>	0,00	MO com LS =>	1,44
				Valor do BDI =>	0,00		Valor com BDI =>		7,19
	Código	Banco	Descrição	Tipo		Und	Quant.	Valor Unit	Total

Composição	98283	SINAPI	CABO TELEFÔNICO CCI-50 4 PARES, SEM BLINDAGEM, INSTALADO EM DISTRIBUIÇÃO DE EDIFICAÇÃO RESIDENCIAL - FORNECIMENTO E INSTALAÇÃO. AF_11/2019	Redes de Lógica, Telefonia e Imagem		M	1,0000000	9,11	9,11
Composição Auxiliar	88247	SINAPI	AUXILIAR DE ELETRICISTA COM ENCARGOS COMPLEMENTARES	Livro SINAPI: Cálculos e Parâmetros		H	0,0974250	22,81	2,22
Composição Auxiliar	88264	SINAPI	ELETRICISTA COM ENCARGOS COMPLEMENTARES	Livro SINAPI: Cálculos e Parâmetros		H	0,1299000	27,74	3,60
Insumo	00011904	SINAPI	CABO TELEFONICO CCI 50, 4 PARES, USO INTERNO, SEM BLINDAGEM	Material		M	1,0500000	3,14	3,29
				MO sem LS =>	4,30	LS =>	0,00	MO com LS =>	4,30
				Valor do BDI =>	0,00		Valor com BDI =>		9,11
	Código	Banco	Descrição	Tipo		Und	Quant.	Valor Unit	Total
Composição	C0588	SEINFRA	CAIAÇÃO EM DUAS DEMÃOS COM SUPERCAL	PAREDES E FORROS		m²	1,0000000	5,81	5,81
Insumo	I2395	SEINFRA	PINTOR	Mão de Obra		H	0,2000000	26,86	5,37
Insumo	I2496	SEINFRA	SUPERCAL	Material		KG	0,3000000	1,47	0,44
				MO sem LS =>	5,37	LS =>	0,00	MO com LS =>	5,37
				Valor do BDI =>	0,00		Valor com BDI =>		5,81
	Código	Banco	Descrição	Tipo		Und	Quant.	Valor Unit	Total
Composição	100556	SINAPI	CAIXA DE PASSAGEM PARA TELEFONE 15X15X10CM (SOBREPOR), FORNECIMENTO E INSTALACAO. AF_11/2019	Redes de Lógica, Telefonia e Imagem		UN	1,0000000	33,29	33,29
Composição Auxiliar	88247	SINAPI	AUXILIAR DE ELETRICISTA COM ENCARGOS COMPLEMENTARES	Livro SINAPI: Cálculos e Parâmetros		H	0,1657133	22,81	3,77
Composição Auxiliar	88264	SINAPI	ELETRICISTA COM ENCARGOS COMPLEMENTARES	Livro SINAPI: Cálculos e Parâmetros		H	0,2209511	27,74	6,12
Insumo	00020254	SINAPI	CAIXA DE PASSAGEM METALICA, DE SOBREPOR, COM TAMPA APARAFUSADA, DIMENSOES 15 X 15 X *10* CM	Material		UN	1,0000000	23,40	23,40
				MO sem LS =>	7,32	LS =>	0,00	MO com LS =>	7,32
				Valor do BDI =>	0,00		Valor com BDI =>		33,29
	Código	Banco	Descrição	Tipo		Und	Quant.	Valor Unit	Total
Composição	97886	SINAPI	CAIXA ENTERRADA ELÉTRICA RETANGULAR, EM ALVENARIA COM TIJOLOS CERÂMICOS MACIÇOS, FUNDO COM BRITA, DIMENSÕES INTERNAS: 0,3X0,3X0,3 M. AF_12/2020	Caixas Enterradas		UN	1,0000000	180,72	180,72
Composição Auxiliar	100475	SINAPI	ARGAMASSA TRAÇO 1:3 (EM VOLUME DE CIMENTO E AREIA MÉDIA ÚMIDA) COM ADIÇÃO DE IMPERMEABILIZANTE, PREPARO MECÂNICO COM BETONEIRA 400 L. AF_08/2019	Argamassas		m³	0,0278000	910,71	25,31

Composição Auxiliar	101619	SINAPI	PREPARO DE FUNDO DE VALA COM LARGURA MENOR QUE 1,5 M, COM CAMADA DE BRITA, LANÇAMENTO MANUAL. AF_08/2020	Escoramento e Preparo de Fundo de Valas		m³	0,0360000	470,89	16,95
Composição Auxiliar	87316	SINAPI	ARGAMASSA TRAÇO 1:4 (EM VOLUME DE CIMENTO E AREIA GROSSA ÚMIDA) PARA CHAPISCO CONVENCIONAL, PREPARO MECÂNICO COM BETONEIRA 400 L. AF_08/2019	Argamassas		m³	0,0039000	571,80	2,23
Composição Auxiliar	88309	SINAPI	PEDREIRO COM ENCARGOS COMPLEMENTARES	Livro SINAPI: Cálculos e Parâmetros		H	1,2686000	27,39	34,74
Composição Auxiliar	88316	SINAPI	SERVENTE COM ENCARGOS COMPLEMENTARES	Livro SINAPI: Cálculos e Parâmetros		H	0,9967000	21,71	21,63
Composição Auxiliar	97734	SINAPI	PEÇA RETANGULAR PRÉ-MOLDADA, VOLUME DE CONCRETO DE 10 A 30 LITROS, TAXA DE AÇO APROXIMADA DE 30KG/M³. AF_03/2024	Estruturas Pré-Fabricadas e Pré-Moldadas		m³	0,0175000	3.127,22	54,72
Insumo	00007258	SINAPI	TIJOLO CERAMICO MACICO COMUM DE *5 X 10 X 20* CM (L X A X C)	Material		UN	38,6910000	0,65	25,14
				MO sem LS =>	74,06	LS =>	0,00	MO com LS =>	74,06
				Valor do BDI =>	0,00		Valor com BDI =>		180,72
	Código	Banco	Descrição	Tipo		Und	Quant.	Valor Unit	Total
Composição	97906	SINAPI	CAIXA ENTERRADA HIDRÁULICA RETANGULAR, EM ALVENARIA COM BLOCOS DE CONCRETO, DIMENSÕES INTERNAS: 0,6X0,6X0,6 M PARA REDE DE ESGOTO. AF_12/2020	Caixas Enterradas		UN	1,0000000	465,78	465,78
Composição Auxiliar	100475	SINAPI	ARGAMASSA TRAÇO 1:3 (EM VOLUME DE CIMENTO E AREIA MÉDIA ÚMIDA) COM ADIÇÃO DE IMPERMEABILIZANTE, PREPARO MECÂNICO COM BETONEIRA 400 L. AF_08/2019	Argamassas		m³	0,0728000	910,71	66,29
Composição Auxiliar	101616	SINAPI	PREPARO DE FUNDO DE VALA COM LARGURA MENOR QUE 1,5 M (ACERTO DO SOLO NATURAL). AF_08/2020	Escoramento e Preparo de Fundo de Valas		m²	0,8100000	6,33	5,12
Composição Auxiliar	5678	SINAPI	RETROESCAVADEIRA SOBRE RODAS COM CARREGADEIRA, TRAÇÃO 4X4, POTÊNCIA LÍQ. 88 HP, CAÇAMBA CARREG. CAP. MÍN. 1 M3, CAÇAMBA RETRO CAP. 0,26 M3, PESO OPERACIONAL MÍN. 6.674 KG, PROFUNDIDADE ESCAVAÇÃO MÁX. 4,37 M - CHP DIURNO. AF_06/2014	Custos Horários Produtivo e Improdutivo dos Equipamentos		CHP	0,0087000	145,56	1,26
Composição Auxiliar	5679	SINAPI	RETROESCAVADEIRA SOBRE RODAS COM CARREGADEIRA, TRAÇÃO 4X4, POTÊNCIA LÍQ. 88 HP, CAÇAMBA CARREG. CAP. MÍN. 1 M3, CAÇAMBA RETRO CAP. 0,26 M3, PESO OPERACIONAL MÍN. 6.674 KG, PROFUNDIDADE ESCAVAÇÃO MÁX. 4,37 M - CHI DIURNO. AF_06/2014	Custos Horários Produtivo e Improdutivo dos Equipamentos		CHI	0,0178000	63,23	1,12
Composição Auxiliar	87316	SINAPI	ARGAMASSA TRAÇO 1:4 (EM VOLUME DE CIMENTO E AREIA GROSSA ÚMIDA) PARA CHAPISCO CONVENCIONAL, PREPARO MECÂNICO COM BETONEIRA 400 L. AF_08/2019	Argamassas		m³	0,0148000	571,80	8,46

Composição Auxiliar	88309	SINAPI	PEDREIRO COM ENCARGOS COMPLEMENTARES	Livro SINAPI: Cálculos e Parâmetros		H	3,5684000	27,39	97,73
Composição Auxiliar	88316	SINAPI	SERVENTE COM ENCARGOS COMPLEMENTARES	Livro SINAPI: Cálculos e Parâmetros		H	2,8038000	21,71	60,87
Composição Auxiliar	94970	SINAPI	CONCRETO FCK = 20MPa, TRAÇO 1:2,7:3 (EM MASSA SECA DE CIMENTO/ AREIA MÉDIA/ BRITA 1) - PREPARO MECÂNICO COM BETONEIRA 600 L. AF_05/2021	Produção de Concreto		m³	0,0744000	629,36	46,82
Composição Auxiliar	97735	SINAPI	PEÇA RETANGULAR PRÉ-MOLDADA, VOLUME DE CONCRETO DE 30 A 100 LITROS, TAXA DE AÇO APROXIMADA DE 30KG/M³. AF_03/2024	Estruturas Pré-Fabricadas e Pré-Moldadas		m³	0,0448000	2.602,67	116,59
Insumo	00000650	SINAPI	BLOCO DE VEDACAO DE CONCRETO, 9 X 19 X 39 CM (CLASSE C - NBR 6136)	Material		UN	20,7615000	2,57	53,35
Insumo	00002692	SINAPI	DESMOLDANTE PROTETOR PARA FORMAS DE MADEIRA, DE BASE OLEOSA EMULSIONADA EM AGUA	Material		L	0,0054000	10,72	0,05
Insumo	00004491	SINAPI	PONTELETE *7,5 X 7,5* CM EM PINUS, MISTA OU EQUIVALENTE DA REGIAO - BRUTA	Material		M	0,1184000	9,85	1,16
Insumo	00004517	SINAPI	SARRAFO *2,5 X 7,5* CM EM PINUS, MISTA OU EQUIVALENTE DA REGIAO - BRUTA	Material		M	0,1408000	3,44	0,48
Insumo	00005069	SINAPI	PREGO DE ACO POLIDO COM CABECA 17 X 27 (2 1/2 X 11)	Material		KG	0,0125000	20,74	0,25
Insumo	00006193	SINAPI	TABUA NAO APARELHADA *2,5 X 20* CM, EM MACARANDUBA/MASSARANDUBA, ANGELIM OU EQUIVALENTE DA REGIAO - BRUTA	Material		M	0,4416000	14,13	6,23
				MO sem LS =>	182,31	LS =>	0,00	MO com LS =>	182,31
				Valor do BDI =>	0,00		Valor com BDI =>		465,78
	Código	Banco	Descrição	Tipo		Und	Quant.	Valor Unit	Total
Composição	91937	SINAPI	CAIXA OCTOGONAL 3" X 3", PVC, INSTALADA EM LAJE - FORNECIMENTO E INSTALAÇÃO. AF_03/2023	Instalações Elétricas - Eletrodutos Embutidos, Cabos, Caixas, Tomadas e Interruptores		UN	1,0000000	15,27	15,27
Composição Auxiliar	88247	SINAPI	AUXILIAR DE ELETRICISTA COM ENCARGOS COMPLEMENTARES	Livro SINAPI: Cálculos e Parâmetros		H	0,2220000	22,81	5,06
Composição Auxiliar	88264	SINAPI	ELETRICISTA COM ENCARGOS COMPLEMENTARES	Livro SINAPI: Cálculos e Parâmetros		H	0,2220000	27,74	6,15
Insumo	00001871	SINAPI	CAIXA OCTOGONAL DE FUNDO MOVEI, EM PVC, DE 3" X 3", PARA ELETRODUTO FLEXIVEL CORRUGADO	Material		UN	1,0000000	4,06	4,06
				MO sem LS =>	8,25	LS =>	0,00	MO com LS =>	8,25
				Valor do BDI =>	0,00		Valor com BDI =>		15,27
	Código	Banco	Descrição	Tipo		Und	Quant.	Valor Unit	Total

Composição	89482	SINAPI	CAIXA SIFONADA, PVC, DN 100 X 100 X 50 MM, FORNECIDA E INSTALADA EM RAMAIS DE ENCAMINHAMENTO DE ÁGUA PLUVIAL. AF_06/2022	Instalações Prediais de Águas Pluviais - Tubos, Conexões, Caixas e Ralos		UN	1,0000000	39,30	39,30
Composição Auxiliar	88248	SINAPI	AUXILIAR DE ENCANADOR OU BOMBEIRO HIDRÁULICO COM ENCARGOS COMPLEMENTARES	Livro SINAPI: Cálculos e Parâmetros		H	0,2175000	21,82	4,74
Composição Auxiliar	88267	SINAPI	ENCANADOR OU BOMBEIRO HIDRÁULICO COM ENCARGOS COMPLEMENTARES	Livro SINAPI: Cálculos e Parâmetros		H	0,2175000	26,67	5,80
Insumo	00000122	SINAPI	ADESIVO PLASTICO PARA PVC, FRASCO COM *850* GR	Material		UN	0,0292000	69,63	2,03
Insumo	00005103	SINAPI	CAIXA SIFONADA PVC, 100 X 100 X 50 MM, COM GRELHA REDONDA, BRANCA	Material		UN	1,0000000	23,25	23,25
Insumo	00020083	SINAPI	SOLUCAO PREPARADORA / LIMPADORA PARA PVC, FRASCO COM 1000 CM3	Material		UN	0,0440000	78,89	3,47
Insumo	00038383	SINAPI	LIXA D'AGUA EM FOLHA, COR PRETA, GRAO 100	Material		UN	0,0068000	2,15	0,01
				MO sem LS =>	7,94	LS =>	0,00	MO com LS =>	7,94
				Valor do BDI =>	0,00		Valor com BDI =>		39,30
	Código	Banco	Descrição	Tipo		Und	Quant.	Valor Unit	Total
Composição	67827	SINAPI	CAMINHÃO BASCULANTE 6 M3 TOCO, PESO BRUTO TOTAL 16.000 KG, CARGA ÚTIL MÁXIMA 11.130 KG, DISTÂNCIA ENTRE EIXOS 5,36 M, POTÊNCIA 185 CV, INCLUSIVE CAÇAMBA METÁLICA - CHI DIURNO. AF_06/2014	Custos Horários Produtivo e Improdutivo dos Equipamentos		CHI	1,0000000	61,37	61,37
Composição Auxiliar	7058	SINAPI	CAMINHÃO BASCULANTE 6 M3 TOCO, PESO BRUTO TOTAL 16.000 KG, CARGA ÚTIL MÁXIMA 11.130 KG, DISTÂNCIA ENTRE EIXOS 5,36 M, POTÊNCIA 185 CV, INCLUSIVE CAÇAMBA METÁLICA - DEPRECIAÇÃO. AF_06/2014	Depreciação, Juros, Impostos e Seguros, Manutenção e Materiais na Operação dos Equipamentos		H	1,0000000	22,44	22,44
Composição Auxiliar	7059	SINAPI	CAMINHÃO BASCULANTE 6 M3 TOCO, PESO BRUTO TOTAL 16.000 KG, CARGA ÚTIL MÁXIMA 11.130 KG, DISTÂNCIA ENTRE EIXOS 5,36 M, POTÊNCIA 185 CV, INCLUSIVE CAÇAMBA METÁLICA - JUROS. AF_06/2014	Depreciação, Juros, Impostos e Seguros, Manutenção e Materiais na Operação dos Equipamentos		H	1,0000000	8,75	8,75
Composição Auxiliar	88281	SINAPI	MOTORISTA DE BASCULANTE COM ENCARGOS COMPLEMENTARES	Livro SINAPI: Cálculos e Parâmetros		H	1,0000000	26,65	26,65
Composição Auxiliar	91402	SINAPI	CAMINHÃO BASCULANTE 6 M3 TOCO, PESO BRUTO TOTAL 16.000 KG, CARGA ÚTIL MÁXIMA 11.130 KG, DISTÂNCIA ENTRE EIXOS 5,36 M, POTÊNCIA 185 CV, INCLUSIVE CAÇAMBA METÁLICA - IMPOSTOS E SEGUROS. AF_06/2014	Depreciação, Juros, Impostos e Seguros, Manutenção e Materiais na Operação dos Equipamentos		H	1,0000000	3,53	3,53
				MO sem LS =>	21,21	LS =>	0,00	MO com LS =>	21,21
				Valor do BDI =>	0,00		Valor com BDI =>		61,37

	Código	Banco	Descrição	Tipo		Und	Quant.	Valor Unit	Total
Composição	67826	SINAPI	CAMINHÃO BASCULANTE 6 M3 TOCO, PESO BRUTO TOTAL 16.000 KG, CARGA ÚTIL MÁXIMA 11.130 KG, DISTÂNCIA ENTRE EIXOS 5,36 M, POTÊNCIA 185 CV, INCLUSIVE CAÇAMBA METÁLICA - CHP DIURNO. AF_06/2014	Custos Horários Produtivo e Improdutivo dos Equipamentos		CHP	1,0000000	181,54	181,54
Composição Auxiliar	7058	SINAPI	CAMINHÃO BASCULANTE 6 M3 TOCO, PESO BRUTO TOTAL 16.000 KG, CARGA ÚTIL MÁXIMA 11.130 KG, DISTÂNCIA ENTRE EIXOS 5,36 M, POTÊNCIA 185 CV, INCLUSIVE CAÇAMBA METÁLICA - DEPRECIÇÃO. AF_06/2014	Depreciação, Juros, Impostos e Seguros, Manutenção e Materiais na Operação dos Equipamentos		H	1,0000000	22,44	22,44
Composição Auxiliar	7059	SINAPI	CAMINHÃO BASCULANTE 6 M3 TOCO, PESO BRUTO TOTAL 16.000 KG, CARGA ÚTIL MÁXIMA 11.130 KG, DISTÂNCIA ENTRE EIXOS 5,36 M, POTÊNCIA 185 CV, INCLUSIVE CAÇAMBA METÁLICA - JUROS. AF_06/2014	Depreciação, Juros, Impostos e Seguros, Manutenção e Materiais na Operação dos Equipamentos		H	1,0000000	8,75	8,75
Composição Auxiliar	7060	SINAPI	CAMINHÃO BASCULANTE 6 M3 TOCO, PESO BRUTO TOTAL 16.000 KG, CARGA ÚTIL MÁXIMA 11.130 KG, DISTÂNCIA ENTRE EIXOS 5,36 M, POTÊNCIA 185 CV, INCLUSIVE CAÇAMBA METÁLICA - MANUTENÇÃO. AF_06/2014	Depreciação, Juros, Impostos e Seguros, Manutenção e Materiais na Operação dos Equipamentos		H	1,0000000	40,77	40,77
Composição Auxiliar	7061	SINAPI	CAMINHÃO BASCULANTE 6 M3 TOCO, PESO BRUTO TOTAL 16.000 KG, CARGA ÚTIL MÁXIMA 11.130 KG, DISTÂNCIA ENTRE EIXOS 5,36 M, POTÊNCIA 185 CV, INCLUSIVE CAÇAMBA METÁLICA - MATERIAIS NA OPERAÇÃO. AF_06/2014	Depreciação, Juros, Impostos e Seguros, Manutenção e Materiais na Operação dos Equipamentos		H	1,0000000	79,40	79,40
Composição Auxiliar	88281	SINAPI	MOTORISTA DE BASCULANTE COM ENCARGOS COMPLEMENTARES	Livro SINAPI: Cálculos e Parâmetros		H	1,0000000	26,65	26,65
Composição Auxiliar	91402	SINAPI	CAMINHÃO BASCULANTE 6 M3 TOCO, PESO BRUTO TOTAL 16.000 KG, CARGA ÚTIL MÁXIMA 11.130 KG, DISTÂNCIA ENTRE EIXOS 5,36 M, POTÊNCIA 185 CV, INCLUSIVE CAÇAMBA METÁLICA - IMPOSTOS E SEGUROS. AF_06/2014	Depreciação, Juros, Impostos e Seguros, Manutenção e Materiais na Operação dos Equipamentos		H	1,0000000	3,53	3,53
				MO sem LS =>	21,21	LS =>	0,00	MO com LS =>	21,21
				Valor do BDI =>	0,00		Valor com BDI =>		181,54
	Código	Banco	Descrição	Tipo		Und	Quant.	Valor Unit	Total
Composição	7058	SINAPI	CAMINHÃO BASCULANTE 6 M3 TOCO, PESO BRUTO TOTAL 16.000 KG, CARGA ÚTIL MÁXIMA 11.130 KG, DISTÂNCIA ENTRE EIXOS 5,36 M, POTÊNCIA 185 CV, INCLUSIVE CAÇAMBA METÁLICA - DEPRECIÇÃO. AF_06/2014	Depreciação, Juros, Impostos e Seguros, Manutenção e Materiais na Operação dos Equipamentos		H	1,0000000	22,44	22,44
Insumo	00037733	SINAPI	CACAMBA METALICA BASCULANTE COM CAPACIDADE DE 6 M3 (INCLUI MONTAGEM, NAO INCLUI CAMINHAO)	Equipamento para Aquisição Permanente		UN	0,0000603	48.251,74	2,90

Insumo	00037752	SINAPI	CAMINHÃO TOCO, PESO BRUTO TOTAL 16000 KG, CARGA UTIL MAXIMA 11030 KG, DISTANCIA ENTRE EIXOS 5,41 M, POTENCIA 185 CV (INCLUI CABINE E CHASSI, NAO INCLUI CARROCERIA)	Equipamento para Aquisição Permanente		UN	0,0000342	571.483,76	19,54
				MO sem LS =>	0,00	LS =>	0,00	MO com LS =>	0,00
				Valor do BDI =>	0,00		Valor com BDI =>		22,44
	Código	Banco	Descrição	Tipo		Und	Quant.	Valor Unit	Total
Composição	91402	SINAPI	CAMINHÃO BASCULANTE 6 M3 TOCO, PESO BRUTO TOTAL 16.000 KG, CARGA ÚTIL MÁXIMA 11.130 KG, DISTÂNCIA ENTRE EIXOS 5,36 M, POTÊNCIA 185 CV, INCLUSIVE CAÇAMBA METÁLICA - IMPOSTOS E SEGUROS. AF_06/2014	Depreciação, Juros, Impostos e Seguros, Manutenção e Materiais na Operação dos Equipamentos		H	1,0000000	3,53	3,53
Insumo	00037733	SINAPI	CACAMBA METALICA BASCULANTE COM CAPACIDADE DE 6 M3 (INCLUI MONTAGEM, NAO INCLUI CAMINHÃO)	Equipamento para Aquisição Permanente		UN	0,0000059	48.251,74	0,28
Insumo	00037752	SINAPI	CAMINHÃO TOCO, PESO BRUTO TOTAL 16000 KG, CARGA UTIL MAXIMA 11030 KG, DISTANCIA ENTRE EIXOS 5,41 M, POTENCIA 185 CV (INCLUI CABINE E CHASSI, NAO INCLUI CARROCERIA)	Equipamento para Aquisição Permanente		UN	0,0000057	571.483,76	3,25
				MO sem LS =>	0,00	LS =>	0,00	MO com LS =>	0,00
				Valor do BDI =>	0,00		Valor com BDI =>		3,53
	Código	Banco	Descrição	Tipo		Und	Quant.	Valor Unit	Total
Composição	7059	SINAPI	CAMINHÃO BASCULANTE 6 M3 TOCO, PESO BRUTO TOTAL 16.000 KG, CARGA ÚTIL MÁXIMA 11.130 KG, DISTÂNCIA ENTRE EIXOS 5,36 M, POTÊNCIA 185 CV, INCLUSIVE CAÇAMBA METÁLICA - JUROS. AF_06/2014	Depreciação, Juros, Impostos e Seguros, Manutenção e Materiais na Operação dos Equipamentos		H	1,0000000	8,75	8,75
Insumo	00037733	SINAPI	CACAMBA METALICA BASCULANTE COM CAPACIDADE DE 6 M3 (INCLUI MONTAGEM, NAO INCLUI CAMINHÃO)	Equipamento para Aquisição Permanente		UN	0,0000146	48.251,74	0,70
Insumo	00037752	SINAPI	CAMINHÃO TOCO, PESO BRUTO TOTAL 16000 KG, CARGA UTIL MAXIMA 11030 KG, DISTANCIA ENTRE EIXOS 5,41 M, POTENCIA 185 CV (INCLUI CABINE E CHASSI, NAO INCLUI CARROCERIA)	Equipamento para Aquisição Permanente		UN	0,0000141	571.483,76	8,05
				MO sem LS =>	0,00	LS =>	0,00	MO com LS =>	0,00
				Valor do BDI =>	0,00		Valor com BDI =>		8,75
	Código	Banco	Descrição	Tipo		Und	Quant.	Valor Unit	Total
Composição	7060	SINAPI	CAMINHÃO BASCULANTE 6 M3 TOCO, PESO BRUTO TOTAL 16.000 KG, CARGA ÚTIL MÁXIMA 11.130 KG, DISTÂNCIA ENTRE EIXOS 5,36 M, POTÊNCIA 185 CV, INCLUSIVE CAÇAMBA METÁLICA - MANUTENÇÃO. AF_06/2014	Depreciação, Juros, Impostos e Seguros, Manutenção e Materiais na Operação dos Equipamentos		H	1,0000000	40,77	40,77

Insumo	00037733	SINAPI	CACAMBA METALICA BASCULANTE COM CAPACIDADE DE 6 M3 (INCLUI MONTAGEM, NAO INCLUI CAMINHAO)	Equipamento para Aquisição Permanente		UN	0,0000849	48.251,74	4,09
Insumo	00037752	SINAPI	CAMINHAO TOCO, PESO BRUTO TOTAL 16000 KG, CARGA UTIL MAXIMA 11030 KG, DISTANCIA ENTRE EIXOS 5,41 M, POTENCIA 185 CV (INCLUI CABINE E CHASSI, NAO INCLUI CARROCERIA)	Equipamento para Aquisição Permanente		UN	0,0000642	571.483,76	36,68
				MO sem LS =>	0,00	LS =>	0,00	MO com LS =>	0,00
				Valor do BDI =>	0,00		Valor com BDI =>		40,77
	Código	Banco	Descrição	Tipo		Und	Quant.	Valor Unit	Total
Composição	7061	SINAPI	CAMINHÃO BASCULANTE 6 M3 TOCO, PESO BRUTO TOTAL 16.000 KG, CARGA ÚTIL MÁXIMA 11.130 KG, DISTÂNCIA ENTRE EIXOS 5,36 M, POTÊNCIA 185 CV, INCLUSIVE CAÇAMBA METÁLICA - MATERIAIS NA OPERAÇÃO. AF_06/2014	Depreciação, Juros, Impostos e Seguros, Manutenção e Materiais na Operação dos Equipamentos		H	1,0000000	79,40	79,40
Insumo	00004221	SINAPI	OLEO DIESEL COMBUSTIVEL COMUM METROPOLITANO S-10 OU S-500	Material		L	13,6200000	5,83	79,40
				MO sem LS =>	0,00	LS =>	0,00	MO com LS =>	0,00
				Valor do BDI =>	0,00		Valor com BDI =>		79,40
	Código	Banco	Descrição	Tipo		Und	Quant.	Valor Unit	Total
Composição	5903	SINAPI	CAMINHÃO PIPA 10.000 L TRUCADO, PESO BRUTO TOTAL 23.000 KG, CARGA ÚTIL MÁXIMA 15.935 KG, DISTÂNCIA ENTRE EIXOS 4,8 M, POTÊNCIA 230 CV, INCLUSIVE TANQUE DE AÇO PARA TRANSPORTE DE ÁGUA - CHI DIURNO. AF_06/2014	Custos Horários Produtivo e Improdutivo dos Equipamentos		CHI	1,0000000	71,27	71,27
Composição Auxiliar	88282	SINAPI	MOTORISTA DE CAMINHÃO COM ENCARGOS COMPLEMENTARES	Livro SINAPI: Cálculos e Parâmetros		H	1,0000000	25,87	25,87
Composição Auxiliar	91396	SINAPI	CAMINHÃO PIPA 10.000 L TRUCADO, PESO BRUTO TOTAL 23.000 KG, CARGA ÚTIL MÁXIMA 15.935 KG, DISTÂNCIA ENTRE EIXOS 4,8 M, POTÊNCIA 230 CV, INCLUSIVE TANQUE DE AÇO PARA TRANSPORTE DE ÁGUA - DEPRECIAÇÃO. AF_06/2014	Depreciação, Juros, Impostos e Seguros, Manutenção e Materiais na Operação dos Equipamentos		H	1,0000000	29,43	29,43
Composição Auxiliar	91397	SINAPI	CAMINHÃO PIPA 10.000 L TRUCADO, PESO BRUTO TOTAL 23.000 KG, CARGA ÚTIL MÁXIMA 15.935 KG, DISTÂNCIA ENTRE EIXOS 4,8 M, POTÊNCIA 230 CV, INCLUSIVE TANQUE DE AÇO PARA TRANSPORTE DE ÁGUA - JUROS. AF_06/2014	Depreciação, Juros, Impostos e Seguros, Manutenção e Materiais na Operação dos Equipamentos		H	1,0000000	11,38	11,38

SECRETARIA DO
TRABALHO E
EMPREGO - SETRE



Composição Auxiliar	91398	SINAPI	CAMINHÃO PIPA 10.000 L TRUCADO, PESO BRUTO TOTAL 23.000 KG, CARGA ÚTIL MÁXIMA 15.935 KG, DISTÂNCIA ENTRE EIXOS 4,8 M, POTÊNCIA 230 CV, INCLUSIVE TANQUE DE AÇO PARA TRANSPORTE DE ÁGUA - IMPOSTOS E SEGUROS. AF_06/2014	Depreciação, Juros, Impostos e Seguros, Manutenção e Materiais na Operação dos Equipamentos		H	1,0000000	4,59	4,59
				MO sem LS =>	20,43	LS =>	0,00	MO com LS =>	20,43
				Valor do BDI =>	0,00		Valor com BDI =>		71,27
	Código	Banco	Descrição	Tipo		Und	Quant.	Valor Unit	Total
Composição	5901	SINAPI	CAMINHÃO PIPA 10.000 L TRUCADO, PESO BRUTO TOTAL 23.000 KG, CARGA ÚTIL MÁXIMA 15.935 KG, DISTÂNCIA ENTRE EIXOS 4,8 M, POTÊNCIA 230 CV, INCLUSIVE TANQUE DE AÇO PARA TRANSPORTE DE ÁGUA - CHP DIURNO. AF_06/2014	Custos Horários Produtivo e Improdutivo dos Equipamentos		CHP	1,0000000	310,99	310,99
Composição Auxiliar	53831	SINAPI	CAMINHÃO PIPA 10.000 L TRUCADO, PESO BRUTO TOTAL 23.000 KG, CARGA ÚTIL MÁXIMA 15.935 KG, DISTÂNCIA ENTRE EIXOS 4,8 M, POTÊNCIA 230 CV, INCLUSIVE TANQUE DE AÇO PARA TRANSPORTE DE ÁGUA - MATERIAIS NA OPERAÇÃO. AF_06/2014	Depreciação, Juros, Impostos e Seguros, Manutenção e Materiais na Operação dos Equipamentos		H	1,0000000	187,49	187,49
Composição Auxiliar	5763	SINAPI	CAMINHÃO PIPA 10.000 L TRUCADO, PESO BRUTO TOTAL 23.000 KG, CARGA ÚTIL MÁXIMA 15.935 KG, DISTÂNCIA ENTRE EIXOS 4,8 M, POTÊNCIA 230 CV, INCLUSIVE TANQUE DE AÇO PARA TRANSPORTE DE ÁGUA - MANUTENÇÃO. AF_06/2014	Depreciação, Juros, Impostos e Seguros, Manutenção e Materiais na Operação dos Equipamentos		H	1,0000000	52,23	52,23
Composição Auxiliar	88282	SINAPI	MOTORISTA DE CAMINHÃO COM ENCARGOS COMPLEMENTARES	Livro SINAPI: Cálculos e Parâmetros		H	1,0000000	25,87	25,87
Composição Auxiliar	91396	SINAPI	CAMINHÃO PIPA 10.000 L TRUCADO, PESO BRUTO TOTAL 23.000 KG, CARGA ÚTIL MÁXIMA 15.935 KG, DISTÂNCIA ENTRE EIXOS 4,8 M, POTÊNCIA 230 CV, INCLUSIVE TANQUE DE AÇO PARA TRANSPORTE DE ÁGUA - DEPRECIAÇÃO. AF_06/2014	Depreciação, Juros, Impostos e Seguros, Manutenção e Materiais na Operação dos Equipamentos		H	1,0000000	29,43	29,43
Composição Auxiliar	91397	SINAPI	CAMINHÃO PIPA 10.000 L TRUCADO, PESO BRUTO TOTAL 23.000 KG, CARGA ÚTIL MÁXIMA 15.935 KG, DISTÂNCIA ENTRE EIXOS 4,8 M, POTÊNCIA 230 CV, INCLUSIVE TANQUE DE AÇO PARA TRANSPORTE DE ÁGUA - JUROS. AF_06/2014	Depreciação, Juros, Impostos e Seguros, Manutenção e Materiais na Operação dos Equipamentos		H	1,0000000	11,38	11,38

Composição Auxiliar	91398	SINAPI	CAMINHÃO PIPA 10.000 L TRUCADO, PESO BRUTO TOTAL 23.000 KG, CARGA ÚTIL MÁXIMA 15.935 KG, DISTÂNCIA ENTRE EIXOS 4,8 M, POTÊNCIA 230 CV, INCLUSIVE TANQUE DE AÇO PARA TRANSPORTE DE ÁGUA - IMPOSTOS E SEGUROS. AF_06/2014	Depreciação, Juros, Impostos e Seguros, Manutenção e Materiais na Operação dos Equipamentos		H	1,0000000	4,59	4,59
				MO sem LS =>	20,43	LS =>	0,00	MO com LS =>	20,43
				Valor do BDI =>	0,00		Valor com BDI =>		310,99
	Código	Banco	Descrição	Tipo		Und	Quant.	Valor Unit	Total
Composição	91396	SINAPI	CAMINHÃO PIPA 10.000 L TRUCADO, PESO BRUTO TOTAL 23.000 KG, CARGA ÚTIL MÁXIMA 15.935 KG, DISTÂNCIA ENTRE EIXOS 4,8 M, POTÊNCIA 230 CV, INCLUSIVE TANQUE DE AÇO PARA TRANSPORTE DE ÁGUA - DEPRECIÇÃO. AF_06/2014	Depreciação, Juros, Impostos e Seguros, Manutenção e Materiais na Operação dos Equipamentos		H	1,0000000	29,43	29,43
Insumo	00037736	SINAPI	TANQUE DE AÇO CARBONO NÃO REVESTIDO, PARA TRANSPORTE DE ÁGUA COM CAPACIDADE DE 10 M3, COM BOMBA CENTRÍFUGA POR TOMADA DE FORÇA, VAZÃO MÁXIMO *75* M3/H (INCLUI MONTAGEM, NÃO INCLUI CAMINHÃO)	Equipamento para Aquisição Permanente		UN	0,0000551	85.950,00	4,73
Insumo	00037758	SINAPI	CAMINHÃO TRUCADO, PESO BRUTO TOTAL 23000 KG, CARGA ÚTIL MÁXIMA 15285 KG, DISTÂNCIA ENTRE EIXOS 4,80 M, POTÊNCIA 326 CV (INCLUI CABINE E CHASSI, NÃO INCLUI CARROCERIA)	Equipamento para Aquisição Permanente		UN	0,0000343	720.250,97	24,70
				MO sem LS =>	0,00	LS =>	0,00	MO com LS =>	0,00
				Valor do BDI =>	0,00		Valor com BDI =>		29,43
	Código	Banco	Descrição	Tipo		Und	Quant.	Valor Unit	Total
Composição	91398	SINAPI	CAMINHÃO PIPA 10.000 L TRUCADO, PESO BRUTO TOTAL 23.000 KG, CARGA ÚTIL MÁXIMA 15.935 KG, DISTÂNCIA ENTRE EIXOS 4,8 M, POTÊNCIA 230 CV, INCLUSIVE TANQUE DE AÇO PARA TRANSPORTE DE ÁGUA - IMPOSTOS E SEGUROS. AF_06/2014	Depreciação, Juros, Impostos e Seguros, Manutenção e Materiais na Operação dos Equipamentos		H	1,0000000	4,59	4,59
Insumo	00037736	SINAPI	TANQUE DE AÇO CARBONO NÃO REVESTIDO, PARA TRANSPORTE DE ÁGUA COM CAPACIDADE DE 10 M3, COM BOMBA CENTRÍFUGA POR TOMADA DE FORÇA, VAZÃO MÁXIMO *75* M3/H (INCLUI MONTAGEM, NÃO INCLUI CAMINHÃO)	Equipamento para Aquisição Permanente		UN	0,0000058	85.950,00	0,49
Insumo	00037758	SINAPI	CAMINHÃO TRUCADO, PESO BRUTO TOTAL 23000 KG, CARGA ÚTIL MÁXIMA 15285 KG, DISTÂNCIA ENTRE EIXOS 4,80 M, POTÊNCIA 326 CV (INCLUI CABINE E CHASSI, NÃO INCLUI CARROCERIA)	Equipamento para Aquisição Permanente		UN	0,0000057	720.250,97	4,10
				MO sem LS =>	0,00	LS =>	0,00	MO com LS =>	0,00

				Valor do BDI =>	0,00		Valor com BDI =>	4,59	
	Código	Banco	Descrição	Tipo		Und	Quant.	Valor Unit	Total
Composição	91397	SINAPI	CAMINHÃO PIPA 10.000 L TRUCADO, PESO BRUTO TOTAL 23.000 KG, CARGA ÚTIL MÁXIMA 15.935 KG, DISTÂNCIA ENTRE EIXOS 4,8 M, POTÊNCIA 230 CV, INCLUSIVE TANQUE DE AÇO PARA TRANSPORTE DE ÁGUA - JUROS. AF_06/2014	Depreciação, Juros, Impostos e Seguros, Manutenção e Materiais na Operação dos Equipamentos		H	1,0000000	11,38	11,38
Insumo	00037736	SINAPI	TANQUE DE AÇO CARBONO NÃO REVESTIDO, PARA TRANSPORTE DE ÁGUA COM CAPACIDADE DE 10 M3, COM BOMBA CENTRÍFUGA POR TOMADA DE FORÇA, VAZAO MÁXIMA *75* M3/H (INCLUI MONTAGEM, NÃO INCLUI CAMINHÃO)	Equipamento para Aquisição Permanente		UN	0,0000144	85.950,00	1,23
Insumo	00037758	SINAPI	CAMINHÃO TRUCADO, PESO BRUTO TOTAL 23000 KG, CARGA UTIL MÁXIMA 15285 KG, DISTANCIA ENTRE EIXOS 4,80 M, POTENCIA 326 CV (INCLUI CABINE E CHASSI, NÃO INCLUI CARROCERIA)	Equipamento para Aquisição Permanente		UN	0,0000141	720.250,97	10,15
				MO sem LS =>	0,00	LS =>	0,00	MO com LS =>	0,00
				Valor do BDI =>	0,00		Valor com BDI =>		11,38
	Código	Banco	Descrição	Tipo		Und	Quant.	Valor Unit	Total
Composição	5763	SINAPI	CAMINHÃO PIPA 10.000 L TRUCADO, PESO BRUTO TOTAL 23.000 KG, CARGA ÚTIL MÁXIMA 15.935 KG, DISTÂNCIA ENTRE EIXOS 4,8 M, POTÊNCIA 230 CV, INCLUSIVE TANQUE DE AÇO PARA TRANSPORTE DE ÁGUA - MANUTENÇÃO. AF_06/2014	Depreciação, Juros, Impostos e Seguros, Manutenção e Materiais na Operação dos Equipamentos		H	1,0000000	52,23	52,23
Insumo	00037736	SINAPI	TANQUE DE AÇO CARBONO NÃO REVESTIDO, PARA TRANSPORTE DE ÁGUA COM CAPACIDADE DE 10 M3, COM BOMBA CENTRÍFUGA POR TOMADA DE FORÇA, VAZAO MÁXIMA *75* M3/H (INCLUI MONTAGEM, NÃO INCLUI CAMINHÃO)	Equipamento para Aquisição Permanente		UN	0,0000689	85.950,00	5,92
Insumo	00037758	SINAPI	CAMINHÃO TRUCADO, PESO BRUTO TOTAL 23000 KG, CARGA UTIL MÁXIMA 15285 KG, DISTANCIA ENTRE EIXOS 4,80 M, POTENCIA 326 CV (INCLUI CABINE E CHASSI, NÃO INCLUI CARROCERIA)	Equipamento para Aquisição Permanente		UN	0,0000643	720.250,97	46,31
				MO sem LS =>	0,00	LS =>	0,00	MO com LS =>	0,00
				Valor do BDI =>	0,00		Valor com BDI =>		52,23
	Código	Banco	Descrição	Tipo		Und	Quant.	Valor Unit	Total

SECRETARIA DO
TRABALHO E
EMPREGO - SETRE



Composição	53831	SINAPI	CAMINHÃO PIPA 10.000 L TRUCADO, PESO BRUTO TOTAL 23.000 KG, CARGA ÚTIL MÁXIMA 15.935 KG, DISTÂNCIA ENTRE EIXOS 4,8 M, POTÊNCIA 230 CV, INCLUSIVE TANQUE DE AÇO PARA TRANSPORTE DE ÁGUA - MATERIAIS NA OPERAÇÃO. AF_06/2014	Depreciação, Juros, Impostos e Seguros, Manutenção e Materiais na Operação dos Equipamentos		H	1,0000000	187,49	187,49
Insumo	00004221	SINAPI	OLEO DIESEL COMBUSTIVEL COMUM METROPOLITANO S-10 OU S-500	Material		L	32,1600000	5,83	187,49
				MO sem LS =>	0,00	LS =>	0,00	MO com LS =>	0,00
				Valor do BDI =>	0,00		Valor com BDI =>		187,49
	Código	Banco	Descrição	Tipo		Und	Quant.	Valor Unit	Total
Composição	91377	SINAPI	CAMINHÃO TOCO, PESO BRUTO TOTAL 16.000 KG, CARGA ÚTIL MÁXIMA DE 10.685 KG, DISTÂNCIA ENTRE EIXOS 4,80 M, POTÊNCIA 189 CV EXCLUSIVE CARROCERIA - IMPOSTOS E SEGUROS. AF_06/2014	Depreciação, Juros, Impostos e Seguros, Manutenção e Materiais na Operação dos Equipamentos		H	1,0000000	3,25	3,25
Insumo	00037752	SINAPI	CAMINHÃO TOCO, PESO BRUTO TOTAL 16000 KG, CARGA UTIL MAXIMA 11030 KG, DISTANCIA ENTRE EIXOS 5,41 M, POTENCIA 185 CV (INCLUI CABINE E CHASSI, NAO INCLUI CARROCERIA)	Equipamento para Aquisição Permanente		UN	0,0000057	571.483,76	3,25
				MO sem LS =>	0,00	LS =>	0,00	MO com LS =>	0,00
				Valor do BDI =>	0,00		Valor com BDI =>		3,25
	Código	Banco	Descrição	Tipo		Und	Quant.	Valor Unit	Total
Composição	88261	SINAPI	CARPINTEIRO DE ESQUADRIA COM ENCARGOS COMPLEMENTARES	Livro SINAPI: Cálculos e Parâmetros		H	1,0000000	26,03	26,03
Composição Auxiliar	95329	SINAPI	CURSO DE CAPACITAÇÃO PARA CARPINTEIRO DE ESQUADRIA (ENCARGOS COMPLEMENTARES) - HORISTA	Livro SINAPI: Cálculos e Parâmetros		H	1,0000000	0,28	0,28
Insumo	00001214	SINAPI	CARPINTEIRO DE ESQUADRIAS (HORISTA)	Mão de Obra		H	1,0000000	19,34	19,34
Insumo	00037370	SINAPI	ALIMENTACAO - HORISTA (COLETADO CAIXA - ENCARGOS COMPLEMENTARES)	Material		H	1,0000000	2,46	2,46
Insumo	00037371	SINAPI	TRANSPORTE - HORISTA (COLETADO CAIXA - ENCARGOS COMPLEMENTARES)	Material		H	1,0000000	0,57	0,57
Insumo	00037372	SINAPI	EXAMES - HORISTA (COLETADO CAIXA - ENCARGOS COMPLEMENTARES)	Material		H	1,0000000	1,43	1,43
Insumo	00037373	SINAPI	SEGURO - HORISTA (COLETADO CAIXA - ENCARGOS COMPLEMENTARES)	Material		H	1,0000000	0,08	0,08
Insumo	00043459	SINAPI	FERRAMENTAS - FAMILIA CARPINTEIRO DE FORMAS - HORISTA (ENCARGOS COMPLEMENTARES - COLETADO CAIXA)	Material		H	1,0000000	0,44	0,44

Insumo	00043483	SINAPI	EPI - FAMILIA CARPINTEIRO DE FORMAS - HORISTA (ENCARGOS COMPLEMENTARES - COLETADO CAIXA)	Material	H	1,0000000	1,43	1,43
				MO sem LS =>	19,62	LS =>	0,00	MO com LS => 19,62
				Valor do BDI =>	0,00		Valor com BDI =>	26,03
	Código	Banco	Descrição	Tipo	Und	Quant.	Valor Unit	Total
Composição	88262	SINAPI	CARPINTEIRO DE FORMAS COM ENCARGOS COMPLEMENTARES	Livro SINAPI: Cálculos e Parâmetros	H	1,0000000	26,97	26,97
Composição Auxiliar	95330	SINAPI	CURSO DE CAPACITAÇÃO PARA CARPINTEIRO DE FÔRMAS (ENCARGOS COMPLEMENTARES) - HORISTA	Livro SINAPI: Cálculos e Parâmetros	H	1,0000000	0,23	0,23
Insumo	00001213	SINAPI	CARPINTEIRO DE FORMAS PARA CONCRETO (HORISTA)	Mão de Obra	H	1,0000000	20,33	20,33
Insumo	00037370	SINAPI	ALIMENTACAO - HORISTA (COLETADO CAIXA - ENCARGOS COMPLEMENTARES)	Material	H	1,0000000	2,46	2,46
Insumo	00037371	SINAPI	TRANSPORTE - HORISTA (COLETADO CAIXA - ENCARGOS COMPLEMENTARES)	Material	H	1,0000000	0,57	0,57
Insumo	00037372	SINAPI	EXAMES - HORISTA (COLETADO CAIXA - ENCARGOS COMPLEMENTARES)	Material	H	1,0000000	1,43	1,43
Insumo	00037373	SINAPI	SEGURO - HORISTA (COLETADO CAIXA - ENCARGOS COMPLEMENTARES)	Material	H	1,0000000	0,08	0,08
Insumo	00043459	SINAPI	FERRAMENTAS - FAMILIA CARPINTEIRO DE FORMAS - HORISTA (ENCARGOS COMPLEMENTARES - COLETADO CAIXA)	Material	H	1,0000000	0,44	0,44
Insumo	00043483	SINAPI	EPI - FAMILIA CARPINTEIRO DE FORMAS - HORISTA (ENCARGOS COMPLEMENTARES - COLETADO CAIXA)	Material	H	1,0000000	1,43	1,43
				MO sem LS =>	20,56	LS =>	0,00	MO com LS => 20,56
				Valor do BDI =>	0,00		Valor com BDI =>	26,97
	Código	Banco	Descrição	Tipo	Und	Quant.	Valor Unit	Total
Composição	87878	SINAPI	CHAPISCO APLICADO EM ALVENARIAS E ESTRUTURAS DE CONCRETO INTERNAS, COM COLHER DE PEDREIRO. ARGAMASSA TRAÇO 1:3 COM PREPARO MANUAL. AF_10/2022	Chapisco	m²	1,0000000	5,19	5,19
Composição Auxiliar	87377	SINAPI	ARGAMASSA TRAÇO 1:3 (EM VOLUME DE CIMENTO E AREIA GROSSA ÚMIDA) PARA CHAPISCO CONVENCIONAL, PREPARO MANUAL. AF_08/2019	Argamassas	m³	0,0037000	752,33	2,78
Composição Auxiliar	88309	SINAPI	PEDREIRO COM ENCARGOS COMPLEMENTARES	Livro SINAPI: Cálculos e Parâmetros	H	0,0681000	27,39	1,86
Composição Auxiliar	88316	SINAPI	SERVEnte COM ENCARGOS COMPLEMENTARES	Livro SINAPI: Cálculos e Parâmetros	H	0,0255000	21,71	0,55
				MO sem LS =>	2,40	LS =>	0,00	MO com LS => 2,40
				Valor do BDI =>	0,00		Valor com BDI =>	5,19

	Código	Banco	Descrição	Tipo		Und	Quant.	Valor Unit	Total
Composição	87885	SINAPI	CHAPISCO APLICADO NO TETO OU EM ALVENARIA E ESTRUTURA, COM ROLO PARA TEXTURA ACRÍLICA. ARGAMASSA INDUSTRIALIZADA COM PREPARO EM MISTURADOR 300 KG. AF_10/2022	Chapisco		m²	1,0000000	9,18	9,18
Composição Auxiliar	87393	SINAPI	ARGAMASSA INDUSTRIALIZADA PARA CHAPISCO ROLADO, PREPARO COM MISTURADOR DE EIXO HORIZONTAL DE 300 KG. AF_08/2019	Argamassas		m³	0,0015000	5.211,55	7,81
Composição Auxiliar	88309	SINAPI	PEDREIRO COM ENCARGOS COMPLEMENTARES	Livro SINAPI: Cálculos e Parâmetros		H	0,0389000	27,39	1,06
Composição Auxiliar	88316	SINAPI	SERVEnte COM ENCARGOS COMPLEMENTARES	Livro SINAPI: Cálculos e Parâmetros		H	0,0146000	21,71	0,31
				MO sem LS =>	1,17	LS =>	0,00	MO com LS =>	1,17
				Valor do BDI =>	0,00		Valor com BDI =>		9,18
	Código	Banco	Descrição	Tipo		Und	Quant.	Valor Unit	Total
Composição	90466	SINAPI	CHUMBAMENTO LINEAR EM ALVENARIA PARA RAMAIS/DISTRIBUIÇÃO DE INSTALAÇÕES HIDRÁULICAS COM DIÂMETROS MENORES OU IGUAIS A 40 MM. AF_09/2023	Rasgos e Fixações		M	1,0000000	15,47	15,47
Composição Auxiliar	88248	SINAPI	AUXILIAR DE ENCANADOR OU BOMBEIRO HIDRÁULICO COM ENCARGOS COMPLEMENTARES	Livro SINAPI: Cálculos e Parâmetros		H	0,0830000	21,82	1,81
Composição Auxiliar	88267	SINAPI	ENCANADOR OU BOMBEIRO HIDRÁULICO COM ENCARGOS COMPLEMENTARES	Livro SINAPI: Cálculos e Parâmetros		H	0,3650000	26,67	9,73
Composição Auxiliar	88629	SINAPI	ARGAMASSA TRAÇO 1:3 (EM VOLUME DE CIMENTO E AREIA MÉDIA ÚMIDA), PREPARO MANUAL. AF_08/2019	Argamassas		m³	0,0051000	770,66	3,93
				MO sem LS =>	9,52	LS =>	0,00	MO com LS =>	9,52
				Valor do BDI =>	0,00		Valor com BDI =>		15,47
	Código	Banco	Descrição	Tipo		Und	Quant.	Valor Unit	Total
Composição	104031	SINAPI	COLAR DE TOMADA, PVC, COM TRAVAS, DE 60 MM X 1/2" OU 60 MM X 3/4", PARA LIGAÇÃO PREDIAL DE ÁGUA. AF_06/2022	Ligações Prediais de Água e Esgoto		UN	1,0000000	22,18	22,18
Composição Auxiliar	88246	SINAPI	ASSENTADOR DE TUBOS COM ENCARGOS COMPLEMENTARES	Livro SINAPI: Cálculos e Parâmetros		H	0,3038000	19,63	5,96
Composição Auxiliar	88316	SINAPI	SERVEnte COM ENCARGOS COMPLEMENTARES	Livro SINAPI: Cálculos e Parâmetros		H	0,0972000	21,71	2,11
Insumo	00001414	SINAPI	COLAR TOMADA PVC, COM TRAVAS, SAIDA COM ROSCA, DE 60 MM X 1/2" OU 60 MM X 3/4", PARA LIGACAO PREDIAL DE AGUA	Material		UN	1,0000000	14,11	14,11
				MO sem LS =>	5,78	LS =>	0,00	MO com LS =>	5,78

SECRETARIA DO
TRABALHO E
EMPREGO - SETRE



				Valor do BDI =>	0,00		Valor com BDI =>		22,18
	Código	Banco	Descrição	Tipo		Und	Quant.	Valor Unit	Total
Composição	91534	SINAPI	COMPACTADOR DE SOLOS DE PERCUSSÃO (SOQUETE) COM MOTOR A GASOLINA 4 TEMPOS, POTÊNCIA 4 CV - CHI DIURNO. AF_08/2015	Custos Horários Produtivo e Improdutivo dos Equipamentos		CHI	1,00000000	28,32	28,32
Composição Auxiliar	88297	SINAPI	OPERADOR DE MÁQUINAS E EQUIPAMENTOS COM ENCARGOS COMPLEMENTARES	Livro SINAPI: Cálculos e Parâmetros		H	1,00000000	27,16	27,16
Composição Auxiliar	91529	SINAPI	COMPACTADOR DE SOLOS DE PERCUSSÃO (SOQUETE) COM MOTOR A GASOLINA 4 TEMPOS, POTÊNCIA 4 CV - DEPRECIAÇÃO. AF_08/2015	Depreciação, Juros, Impostos e Seguros, Manutenção e Materiais na Operação dos Equipamentos		H	1,00000000	0,92	0,92
Composição Auxiliar	91530	SINAPI	COMPACTADOR DE SOLOS DE PERCUSSÃO (SOQUETE) COM MOTOR A GASOLINA 4 TEMPOS, POTÊNCIA 4 CV - JUROS. AF_08/2015	Depreciação, Juros, Impostos e Seguros, Manutenção e Materiais na Operação dos Equipamentos		H	1,00000000	0,24	0,24
				MO sem LS =>	21,72	LS =>	0,00	MO com LS =>	21,72
				Valor do BDI =>	0,00		Valor com BDI =>		28,32
	Código	Banco	Descrição	Tipo		Und	Quant.	Valor Unit	Total
Composição	91533	SINAPI	COMPACTADOR DE SOLOS DE PERCUSSÃO (SOQUETE) COM MOTOR A GASOLINA 4 TEMPOS, POTÊNCIA 4 CV - CHP DIURNO. AF_08/2015	Custos Horários Produtivo e Improdutivo dos Equipamentos		CHP	1,00000000	35,42	35,42
Composição Auxiliar	88297	SINAPI	OPERADOR DE MÁQUINAS E EQUIPAMENTOS COM ENCARGOS COMPLEMENTARES	Livro SINAPI: Cálculos e Parâmetros		H	1,00000000	27,16	27,16
Composição Auxiliar	91529	SINAPI	COMPACTADOR DE SOLOS DE PERCUSSÃO (SOQUETE) COM MOTOR A GASOLINA 4 TEMPOS, POTÊNCIA 4 CV - DEPRECIAÇÃO. AF_08/2015	Depreciação, Juros, Impostos e Seguros, Manutenção e Materiais na Operação dos Equipamentos		H	1,00000000	0,92	0,92
Composição Auxiliar	91530	SINAPI	COMPACTADOR DE SOLOS DE PERCUSSÃO (SOQUETE) COM MOTOR A GASOLINA 4 TEMPOS, POTÊNCIA 4 CV - JUROS. AF_08/2015	Depreciação, Juros, Impostos e Seguros, Manutenção e Materiais na Operação dos Equipamentos		H	1,00000000	0,24	0,24
Composição Auxiliar	91531	SINAPI	COMPACTADOR DE SOLOS DE PERCUSSÃO (SOQUETE) COM MOTOR A GASOLINA 4 TEMPOS, POTÊNCIA 4 CV - MANUTENÇÃO. AF_08/2015	Depreciação, Juros, Impostos e Seguros, Manutenção e Materiais na Operação dos Equipamentos		H	1,00000000	1,15	1,15
Composição Auxiliar	91532	SINAPI	COMPACTADOR DE SOLOS DE PERCUSSÃO (SOQUETE) COM MOTOR A GASOLINA 4 TEMPOS, POTÊNCIA 4 CV - MATERIAIS NA OPERAÇÃO. AF_08/2015	Depreciação, Juros, Impostos e Seguros, Manutenção e Materiais na Operação dos Equipamentos		H	1,00000000	5,95	5,95
				MO sem LS =>	21,72	LS =>	0,00	MO com LS =>	21,72
				Valor do BDI =>	0,00		Valor com BDI =>		35,42
	Código	Banco	Descrição	Tipo		Und	Quant.	Valor Unit	Total

Paulo Otávio Torres de Carvalho
Eng. Civil/CREA-PI: 35222
Registro Nacional: 1918564868

Composição	91529	SINAPI	COMPACTADOR DE SOLOS DE PERCUSSÃO (SOQUETE) COM MOTOR A GASOLINA 4 TEMPOS, POTÊNCIA 4 CV - DEPRECIAÇÃO. AF_08/2015	Depreciação, Juros, Impostos e Seguros, Manutenção e Materiais na Operação dos Equipamentos		H	1,0000000	0,92	0,92
Insumo	00013458	SINAPI	COMPACTADOR DE SOLOS DE PERCURSAO (SOQUETE) COM MOTOR A GASOLINA 4 TEMPOS DE 4 HP (4 CV)	Equipamento para Aquisição Permanente		UN	0,0000533	17.335,43	0,92
				MO sem LS =>	0,00	LS =>	0,00	MO com LS =>	0,00
				Valor do BDI =>	0,00		Valor com BDI =>		0,92
	Código	Banco	Descrição	Tipo		Und	Quant.	Valor Unit	Total
Composição	91530	SINAPI	COMPACTADOR DE SOLOS DE PERCUSSÃO (SOQUETE) COM MOTOR A GASOLINA 4 TEMPOS, POTÊNCIA 4 CV - JUROS. AF_08/2015	Depreciação, Juros, Impostos e Seguros, Manutenção e Materiais na Operação dos Equipamentos		H	1,0000000	0,24	0,24
Insumo	00013458	SINAPI	COMPACTADOR DE SOLOS DE PERCURSAO (SOQUETE) COM MOTOR A GASOLINA 4 TEMPOS DE 4 HP (4 CV)	Equipamento para Aquisição Permanente		UN	0,0000143	17.335,43	0,24
				MO sem LS =>	0,00	LS =>	0,00	MO com LS =>	0,00
				Valor do BDI =>	0,00		Valor com BDI =>		0,24
	Código	Banco	Descrição	Tipo		Und	Quant.	Valor Unit	Total
Composição	91531	SINAPI	COMPACTADOR DE SOLOS DE PERCUSSÃO (SOQUETE) COM MOTOR A GASOLINA 4 TEMPOS, POTÊNCIA 4 CV - MANUTENÇÃO. AF_08/2015	Depreciação, Juros, Impostos e Seguros, Manutenção e Materiais na Operação dos Equipamentos		H	1,0000000	1,15	1,15
Insumo	00013458	SINAPI	COMPACTADOR DE SOLOS DE PERCURSAO (SOQUETE) COM MOTOR A GASOLINA 4 TEMPOS DE 4 HP (4 CV)	Equipamento para Aquisição Permanente		UN	0,0000667	17.335,43	1,15
				MO sem LS =>	0,00	LS =>	0,00	MO com LS =>	0,00
				Valor do BDI =>	0,00		Valor com BDI =>		1,15
	Código	Banco	Descrição	Tipo		Und	Quant.	Valor Unit	Total
Composição	91532	SINAPI	COMPACTADOR DE SOLOS DE PERCUSSÃO (SOQUETE) COM MOTOR A GASOLINA 4 TEMPOS, POTÊNCIA 4 CV - MATERIAIS NA OPERAÇÃO. AF_08/2015	Depreciação, Juros, Impostos e Seguros, Manutenção e Materiais na Operação dos Equipamentos		H	1,0000000	5,95	5,95
Insumo	00004222	SINAPI	GASOLINA COMUM	Material		L	1,0300000	5,78	5,95
				MO sem LS =>	0,00	LS =>	0,00	MO com LS =>	0,00
				Valor do BDI =>	0,00		Valor com BDI =>		5,95
	Código	Banco	Descrição	Tipo		Und	Quant.	Valor Unit	Total
Composição	104487	SINAPI	COMPOSIÇÃO PARAMÉTRICA PARA EXECUÇÃO DE ESTRUTURAS DE CONCRETO ARMADO, PARA EDIFICAÇÃO HABITACIONAL UNIFAMILIAR TÉRREA (CASA EM EMPREENDIMENTOS), FCK = 25 MPA. AF_11/2022	FUES - FUNDAÇÕES E ESTRUTURAS		m³	1,0000000	2.617,30	2.617,30

Composição Auxiliar	103672	SINAPI	CONCRETAGEM DE PILARES, FCK = 25 MPA, COM USO DE BOMBA - LANÇAMENTO, ADENSAMENTO E ACABAMENTO. AF_02/2022_PS	Concretagem para Estruturas de Concreto Armado	m³	0,1445000	692,69	100,09
Composição Auxiliar	103675	SINAPI	CONCRETAGEM DE VIGAS E LAJES, FCK=25 MPA, PARA LAJES MACIÇAS OU NERVURADAS COM USO DE BOMBA - LANÇAMENTO, ADENSAMENTO E ACABAMENTO. AF_02/2022_PS	Concretagem para Estruturas de Concreto Armado	m³	0,7623000	693,29	528,49
Composição Auxiliar	104920	SINAPI	ARMAÇÃO DE BLOCO, SAPATA ISOLADA, VIGA BALDRAME E SAPATA CORRIDA UTILIZANDO AÇO CA-50 DE 12,5 MM - MONTAGEM. AF_01/2024	Fundações Rasas (Blocos, Sapatas, Vigas Baldrame)	KG	3,3822000	10,16	34,36
Composição Auxiliar	92419	SINAPI	MONTAGEM E DESMONTAGEM DE FÔRMA DE PILARES RETANGULARES E ESTRUTURAS SIMILARES, PÉ-DIREITO SIMPLES, EM CHAPA DE MADEIRA COMPENSADA RESINADA, 4 UTILIZAÇÕES. AF_09/2020	Fôrmas para Estruturas de Concreto Armado	m²	1,5027000	89,65	134,71
Composição Auxiliar	92455	SINAPI	MONTAGEM E DESMONTAGEM DE FÔRMA DE VIGA, ESCORAMENTO COM GARFO DE MADEIRA, PÉ-DIREITO SIMPLES, EM CHAPA DE MADEIRA RESINADA, 4 UTILIZAÇÕES. AF_09/2020	Fôrmas para Estruturas de Concreto Armado	m²	2,0916000	167,36	350,05
Composição Auxiliar	92514	SINAPI	MONTAGEM E DESMONTAGEM DE FÔRMA DE LAJE MACIÇA, PÉ-DIREITO SIMPLES, EM CHAPA DE MADEIRA COMPENSADA RESINADA, 4 UTILIZAÇÕES. AF_09/2020	Fôrmas para Estruturas de Concreto Armado	m²	5,0823000	53,34	271,08
Composição Auxiliar	92759	SINAPI	ARMAÇÃO DE PILAR OU VIGA DE ESTRUTURA CONVENCIONAL DE CONCRETO ARMADO UTILIZANDO AÇO CA-60 DE 5,0 MM - MONTAGEM. AF_06/2022	Armação para Estruturas de Concreto Armado	KG	2,6967000	13,38	36,08
Composição Auxiliar	92760	SINAPI	ARMAÇÃO DE PILAR OU VIGA DE ESTRUTURA CONVENCIONAL DE CONCRETO ARMADO UTILIZANDO AÇO CA-50 DE 6,3 MM - MONTAGEM. AF_06/2022	Armação para Estruturas de Concreto Armado	KG	1,0504000	12,49	13,11
Composição Auxiliar	92761	SINAPI	ARMAÇÃO DE PILAR OU VIGA DE ESTRUTURA CONVENCIONAL DE CONCRETO ARMADO UTILIZANDO AÇO CA-50 DE 8,0 MM - MONTAGEM. AF_06/2022	Armação para Estruturas de Concreto Armado	KG	0,5540000	11,65	6,45
Composição Auxiliar	92762	SINAPI	ARMAÇÃO DE PILAR OU VIGA DE ESTRUTURA CONVENCIONAL DE CONCRETO ARMADO UTILIZANDO AÇO CA-50 DE 10,0 MM - MONTAGEM. AF_06/2022	Armação para Estruturas de Concreto Armado	KG	19,8152000	10,34	204,88
Composição Auxiliar	92763	SINAPI	ARMAÇÃO DE PILAR OU VIGA DE ESTRUTURA CONVENCIONAL DE CONCRETO ARMADO UTILIZANDO AÇO CA-50 DE 12,5 MM - MONTAGEM. AF_06/2022	Armação para Estruturas de Concreto Armado	KG	4,6157000	8,67	40,01
Composição Auxiliar	92768	SINAPI	ARMAÇÃO DE LAJE DE ESTRUTURA CONVENCIONAL DE CONCRETO ARMADO UTILIZANDO AÇO CA-60 DE 5,0 MM - MONTAGEM. AF_06/2022	Armação para Estruturas de Concreto Armado	KG	8,0102000	12,86	103,01

Composição Auxiliar	92769	SINAPI	ARMAÇÃO DE LAJE DE ESTRUTURA CONVENCIONAL DE CONCRETO ARMADO UTILIZANDO AÇO CA-50 DE 6,3 MM - MONTAGEM. AF_06/2022	Armação para Estruturas de Concreto Armado		KG	13,8202000	11,98	165,56	
Composição Auxiliar	92770	SINAPI	ARMAÇÃO DE LAJE DE ESTRUTURA CONVENCIONAL DE CONCRETO ARMADO UTILIZANDO AÇO CA-50 DE 8,0 MM - MONTAGEM. AF_06/2022	Armação para Estruturas de Concreto Armado		KG	8,5686000	11,16	95,62	
Composição Auxiliar	96542	SINAPI	FABRICAÇÃO, MONTAGEM E DESMONTAGEM DE FÔRMA PARA VIGA BALDRAME, EM CHAPA DE MADEIRA COMPENSADA RESINADA, E=17 MM, 4 UTILIZAÇÕES. AF_01/2024	Fundações Rasas (Blocos, Sapatas, Vigas Baldrame)		m²	3,5856000	98,36	352,67	
Composição Auxiliar	96543	SINAPI	ARMAÇÃO DE BLOCO UTILIZANDO AÇO CA-60 DE 5 MM - MONTAGEM. AF_01/2024	Fundações Rasas (Blocos, Sapatas, Vigas Baldrame)		KG	0,4461000	19,09	8,51	
Composição Auxiliar	96544	SINAPI	ARMAÇÃO DE BLOCO UTILIZANDO AÇO CA-50 DE 6,3 MM - MONTAGEM. AF_01/2024	Fundações Rasas (Blocos, Sapatas, Vigas Baldrame)		KG	0,7697000	17,03	13,10	
Composição Auxiliar	96545	SINAPI	ARMAÇÃO DE BLOCO UTILIZANDO AÇO CA-50 DE 8 MM - MONTAGEM. AF_01/2024	Fundações Rasas (Blocos, Sapatas, Vigas Baldrame)		KG	0,4060000	15,24	6,18	
Composição Auxiliar	96546	SINAPI	ARMAÇÃO DE BLOCO UTILIZANDO AÇO CA-50 DE 10 MM - MONTAGEM. AF_01/2024	Fundações Rasas (Blocos, Sapatas, Vigas Baldrame)		KG	6,1683000	13,26	81,79	
Composição Auxiliar	96557	SINAPI	CONCRETAGEM DE BLOCO DE COROAMENTO OU VIGA BALDRAME, FCK 30 MPA, COM USO DE BOMBA - LANÇAMENTO, ADENSAMENTO E ACABAMENTO. AF_01/2024	Fundações Rasas (Blocos, Sapatas, Vigas Baldrame)		m³	0,0931000	768,62	71,55	
				MO sem LS =>		556,04	LS =>	0,00	MO com LS =>	556,04
				Valor do BDI =>		0,00		Valor com BDI =>		2.617,30
	Código	Banco	Descrição	Tipo		Und	Quant.	Valor Unit	Total	
Composição	96557	SINAPI	CONCRETAGEM DE BLOCO DE COROAMENTO OU VIGA BALDRAME, FCK 30 MPA, COM USO DE BOMBA - LANÇAMENTO, ADENSAMENTO E ACABAMENTO. AF_01/2024	Fundações Rasas (Blocos, Sapatas, Vigas Baldrame)		m³	1,0000000	768,62	768,62	
Composição Auxiliar	88309	SINAPI	PEDREIRO COM ENCARGOS COMPLEMENTARES	Livro SINAPI: Cálculos e Parâmetros		H	0,3340000	27,39	9,14	
Composição Auxiliar	88316	SINAPI	SERVENTE COM ENCARGOS COMPLEMENTARES	Livro SINAPI: Cálculos e Parâmetros		H	0,5010000	21,71	10,87	
Composição Auxiliar	90586	SINAPI	VIBRADOR DE IMERSÃO, DIÂMETRO DE PONTEIRA 45MM, MOTOR ELÉTRICO TRIFÁSICO POTÊNCIA DE 2 CV - CHP DIURNO. AF_06/2015	Custos Horários Produtivo e Improdutivo dos Equipamentos		CHP	0,0920000	1,36	0,12	
Composição Auxiliar	90587	SINAPI	VIBRADOR DE IMERSÃO, DIÂMETRO DE PONTEIRA 45MM, MOTOR ELÉTRICO TRIFÁSICO POTÊNCIA DE 2 CV - CHI DIURNO. AF_06/2015	Custos Horários Produtivo e Improdutivo dos Equipamentos		CHI	0,0750000	0,48	0,03	

Insumo	00001525	SINAPI	CONCRETO USINADO BOMBEAVEL, CLASSE DE RESISTENCIA C30, BRITA 0 E 1, SLUMP = 100 +/- 20 MM, COM BOMBEAMENTO (DISPONIBILIZACAO DE BOMBA), SEM O LANCAMENTO (NBR 8953)	Material		m³	1,2300000	608,51	748,46
				MO sem LS ==>	14,53	LS ==>	0,00	MO com LS ==>	14,53
				Valor do BDI ==>	0,00		Valor com BDI ==>		768,62
	Código	Banco	Descrição	Tipo		Und	Quant.	Valor Unit	Total
Composição	103672	SINAPI	CONCRETAGEM DE PILARES, FCK = 25 MPA, COM USO DE BOMBA - LANÇAMENTO, ADENSAMENTO E ACABAMENTO. AF_02/2022_PS	Concretagem para Estruturas de Concreto Armado		m³	1,0000000	692,69	692,69
Composição Auxiliar	88262	SINAPI	CARPINTEIRO DE FORMAS COM ENCARGOS COMPLEMENTARES	Livro SINAPI: Cálculos e Parâmetros		H	0,2240000	26,97	6,04
Composição Auxiliar	88309	SINAPI	PEDREIRO COM ENCARGOS COMPLEMENTARES	Livro SINAPI: Cálculos e Parâmetros		H	0,2240000	27,39	6,13
Composição Auxiliar	88316	SINAPI	SERVENTE COM ENCARGOS COMPLEMENTARES	Livro SINAPI: Cálculos e Parâmetros		H	1,3450000	21,71	29,19
Composição Auxiliar	90586	SINAPI	VIBRADOR DE IMERSÃO, DIÂMETRO DE PONTEIRA 45MM, MOTOR ELÉTRICO TRIFÁSICO POTÊNCIA DE 2 CV - CHP DIURNO. AF_06/2015	Custos Horários Produtivo e Improdutivo dos Equipamentos		CHP	0,0940000	1,36	0,12
Composição Auxiliar	90587	SINAPI	VIBRADOR DE IMERSÃO, DIÂMETRO DE PONTEIRA 45MM, MOTOR ELÉTRICO TRIFÁSICO POTÊNCIA DE 2 CV - CHI DIURNO. AF_06/2015	Custos Horários Produtivo e Improdutivo dos Equipamentos		CHI	0,1300000	0,48	0,06
Insumo	00001527	SINAPI	CONCRETO USINADO BOMBEAVEL, CLASSE DE RESISTENCIA C25, BRITA 0 E 1, SLUMP = 100 +/- 20 MM, COM BOMBEAMENTO (DISPONIBILIZACAO DE BOMBA), SEM O LANCAMENTO (NBR 8953)	Material		m³	1,1030000	590,35	651,15
				MO sem LS ==>	29,65	LS ==>	0,00	MO com LS ==>	29,65
				Valor do BDI ==>	0,00		Valor com BDI ==>		692,69
	Código	Banco	Descrição	Tipo		Und	Quant.	Valor Unit	Total
Composição	103675	SINAPI	CONCRETAGEM DE VIGAS E LAJES, FCK=25 MPA, PARA LAJES MACIÇAS OU NERVURADAS COM USO DE BOMBA - LANÇAMENTO, ADENSAMENTO E ACABAMENTO. AF_02/2022_PS	Concretagem para Estruturas de Concreto Armado		m³	1,0000000	693,29	693,29
Composição Auxiliar	88262	SINAPI	CARPINTEIRO DE FORMAS COM ENCARGOS COMPLEMENTARES	Livro SINAPI: Cálculos e Parâmetros		H	0,1250000	26,97	3,37
Composição Auxiliar	88309	SINAPI	PEDREIRO COM ENCARGOS COMPLEMENTARES	Livro SINAPI: Cálculos e Parâmetros		H	0,7530000	27,39	20,62
Composição Auxiliar	88316	SINAPI	SERVENTE COM ENCARGOS COMPLEMENTARES	Livro SINAPI: Cálculos e Parâmetros		H	0,8260000	21,71	17,93

Composição Auxiliar	90586	SINAPI	VIBRADOR DE IMERSÃO, DIÂMETRO DE PONTEIRA 45MM, MOTOR ELÉTRICO TRIFÁSICO POTÊNCIA DE 2 CV - CHP DIURNO. AF_06/2015	Custos Horários Produtivo e Improdutivo dos Equipamentos		CHP	0,1200000	1,36	0,16
Composição Auxiliar	90587	SINAPI	VIBRADOR DE IMERSÃO, DIÂMETRO DE PONTEIRA 45MM, MOTOR ELÉTRICO TRIFÁSICO POTÊNCIA DE 2 CV - CHI DIURNO. AF_06/2015	Custos Horários Produtivo e Improdutivo dos Equipamentos		CHI	0,1310000	0,48	0,06
Insumo	00001527	SINAPI	CONCRETO USINADO BOMBEAVEL, CLASSE DE RESISTENCIA C25, BRITA 0 E 1, SLUMP = 100 +/- 20 MM, COM BOMBEAMENTO (DISPONIBILIZACAO DE BOMBA), SEM O LANÇAMENTO (NBR 8953)	Material		m³	1,1030000	590,35	651,15
				MO sem LS =>	30,73	LS =>	0,00	MO com LS =>	30,73
				Valor do BDI =>	0,00		Valor com BDI =>		693,29
	Código	Banco	Descrição	Tipo		Und	Quant.	Valor Unit	Total
Composição	102487	SINAPI	CONCRETO CICLÓPICO FCK = 15MPa, 30% PEDRA DE MÃO EM VOLUME REAL, INCLUSIVE LANÇAMENTO. AF_05/2021	Produção de Concreto		m³	1,0000000	765,48	765,48
Composição Auxiliar	88309	SINAPI	PEDREIRO COM ENCARGOS COMPLEMENTARES	Livro SINAPI: Cálculos e Parâmetros		H	1,6702000	27,39	45,74
Composição Auxiliar	88316	SINAPI	SERVENTE COM ENCARGOS COMPLEMENTARES	Livro SINAPI: Cálculos e Parâmetros		H	6,4684000	21,71	140,42
Composição Auxiliar	90586	SINAPI	VIBRADOR DE IMERSÃO, DIÂMETRO DE PONTEIRA 45MM, MOTOR ELÉTRICO TRIFÁSICO POTÊNCIA DE 2 CV - CHP DIURNO. AF_06/2015	Custos Horários Produtivo e Improdutivo dos Equipamentos		CHP	0,2198000	1,36	0,29
Composição Auxiliar	90587	SINAPI	VIBRADOR DE IMERSÃO, DIÂMETRO DE PONTEIRA 45MM, MOTOR ELÉTRICO TRIFÁSICO POTÊNCIA DE 2 CV - CHI DIURNO. AF_06/2015	Custos Horários Produtivo e Improdutivo dos Equipamentos		CHI	0,6377000	0,48	0,30
Composição Auxiliar	94963	SINAPI	CONCRETO FCK = 15MPa, TRAÇO 1:3,4:3,5 (EM MASSA SECA DE CIMENTO/ AREIA MÉDIA/ BRITA 1) - PREPARO MECÂNICO COM BETONEIRA 400 L. AF_05/2021	Produção de Concreto		m³	0,8050000	586,54	472,16
Insumo	00004730	SINAPI	PEDRA DE MAO OU PEDRA RACHAO PARA ARRIMO/FUNDACAO (POSTO PEDREIRA/FORNECEDOR, SEM FRETE)	Material		m³	0,4543000	234,60	106,57
				MO sem LS =>	186,81	LS =>	0,00	MO com LS =>	186,81
				Valor do BDI =>	0,00		Valor com BDI =>		765,48
	Código	Banco	Descrição	Tipo		Und	Quant.	Valor Unit	Total
Composição	94963	SINAPI	CONCRETO FCK = 15MPa, TRAÇO 1:3,4:3,5 (EM MASSA SECA DE CIMENTO/ AREIA MÉDIA/ BRITA 1) - PREPARO MECÂNICO COM BETONEIRA 400 L. AF_05/2021	Produção de Concreto		m³	1,0000000	586,54	586,54
Composição Auxiliar	88316	SINAPI	SERVENTE COM ENCARGOS COMPLEMENTARES	Livro SINAPI: Cálculos e Parâmetros		H	2,3275000	21,71	50,53

Composição Auxiliar	88377	SINAPI	OPERADOR DE BETONEIRA ESTACIONÁRIA/MISTURADOR COM ENCARGOS COMPLEMENTARES	Livro SINAPI: Cálculos e Parâmetros		H	1,4695000	27,09	39,80
Composição Auxiliar	88830	SINAPI	BETONEIRA CAPACIDADE NOMINAL DE 400 L, CAPACIDADE DE MISTURA 280 L, MOTOR ELÉTRICO TRIFÁSICO POTÊNCIA DE 2 CV, SEM CARREGADOR - CHP DIURNO. AF_05/2023	Custos Horários Produtivo e Improdutivo dos Equipamentos		CHP	0,7563000	2,37	1,79
Composição Auxiliar	88831	SINAPI	BETONEIRA CAPACIDADE NOMINAL DE 400 L, CAPACIDADE DE MISTURA 280 L, MOTOR ELÉTRICO TRIFÁSICO POTÊNCIA DE 2 CV, SEM CARREGADOR - CHI DIURNO. AF_05/2023	Custos Horários Produtivo e Improdutivo dos Equipamentos		CHI	0,7131000	0,53	0,37
Insumo	00000370	SINAPI	AREIA MEDIA - POSTO JAZIDA/FORNECEDOR (RETIRADO NA JAZIDA, SEM TRANSPORTE)	Material		m³	0,8046000	95,00	76,43
Insumo	00001379	SINAPI	CIMENTO PORTLAND COMPOSTO CP II-32	Material		KG	273,0630000	1,00	273,06
Insumo	00004721	SINAPI	PEDRA BRITADA N. 1 (9,5 A 19 MM) POSTO PEDREIRA/FORNECEDOR, SEM FRETE	Material		m³	0,5792000	249,59	144,56
				MO sem LS =>	67,11	LS =>	0,00	MO com LS =>	67,11
				Valor do BDI =>	0,00		Valor com BDI =>		586,54
	Código	Banco	Descrição	Tipo		Und	Quant.	Valor Unit	Total
Composição	94964	SINAPI	CONCRETO FCK = 20MPa, TRAÇO 1:2,7:3 (EM MASSA SECA DE CIMENTO/ AREIA MÉDIA/ BRITA 1) - PREPARO MECÂNICO COM BETONEIRA 400 L. AF_05/2021	Produção de Concreto		m³	1,0000000	642,13	642,13
Composição Auxiliar	88316	SINAPI	SERVENTE COM ENCARGOS COMPLEMENTARES	Livro SINAPI: Cálculos e Parâmetros		H	2,5333000	21,71	54,99
Composição Auxiliar	88377	SINAPI	OPERADOR DE BETONEIRA ESTACIONÁRIA/MISTURADOR COM ENCARGOS COMPLEMENTARES	Livro SINAPI: Cálculos e Parâmetros		H	1,6046000	27,09	43,46
Composição Auxiliar	88830	SINAPI	BETONEIRA CAPACIDADE NOMINAL DE 400 L, CAPACIDADE DE MISTURA 280 L, MOTOR ELÉTRICO TRIFÁSICO POTÊNCIA DE 2 CV, SEM CARREGADOR - CHP DIURNO. AF_05/2023	Custos Horários Produtivo e Improdutivo dos Equipamentos		CHP	0,8259000	2,37	1,95
Composição Auxiliar	88831	SINAPI	BETONEIRA CAPACIDADE NOMINAL DE 400 L, CAPACIDADE DE MISTURA 280 L, MOTOR ELÉTRICO TRIFÁSICO POTÊNCIA DE 2 CV, SEM CARREGADOR - CHI DIURNO. AF_05/2023	Custos Horários Produtivo e Improdutivo dos Equipamentos		CHI	0,7787000	0,53	0,41
Insumo	00000370	SINAPI	AREIA MEDIA - POSTO JAZIDA/FORNECEDOR (RETIRADO NA JAZIDA, SEM TRANSPORTE)	Material		m³	0,7558000	95,00	71,80
Insumo	00001379	SINAPI	CIMENTO PORTLAND COMPOSTO CP II-32	Material		KG	322,9777000	1,00	322,97

Insumo	00004721	SINAPI	PEDRA BRITADA N. 1 (9,5 A 19 MM) POSTO PEDREIRA/FORNECEDOR, SEM FRETE	Material		m³	0,5872000	249,59	146,55
				MO sem LS =>	73,16	LS =>	0,00	MO com LS =>	73,16
				Valor do BDI =>	0,00		Valor com BDI =>		642,13
	Código	Banco	Descrição	Tipo		Und	Quant.	Valor Unit	Total
Composição	94970	SINAPI	CONCRETO FCK = 20MPA, TRAÇO 1:2,7:3 (EM MASSA SECA DE CIMENTO/ AREIA MÉDIA/ BRITA 1) - PREPARO MECÂNICO COM BETONEIRA 600 L. AF_05/2021	Produção de Concreto		m³	1,0000000	629,36	629,36
Composição Auxiliar	88316	SINAPI	SERVENTE COM ENCARGOS COMPLEMENTARES	Livro SINAPI: Cálculos e Parâmetros		H	2,0267000	21,71	43,99
Composição Auxiliar	88377	SINAPI	OPERADOR DE BETONEIRA ESTACIONÁRIA/MISTURADOR COM ENCARGOS COMPLEMENTARES	Livro SINAPI: Cálculos e Parâmetros		H	1,2768000	27,09	34,58
Composição Auxiliar	89225	SINAPI	BETONEIRA CAPACIDADE NOMINAL DE 600 L, CAPACIDADE DE MISTURA 360 L, MOTOR ELÉTRICO TRIFÁSICO POTÊNCIA DE 4 CV, SEM CARREGADOR - CHP DIURNO. AF_05/2023	Custos Horários Produtivo e Improdutivo dos Equipamentos		CHP	0,6572000	6,83	4,48
Composição Auxiliar	89226	SINAPI	BETONEIRA CAPACIDADE NOMINAL DE 600 L, CAPACIDADE DE MISTURA 360 L, MOTOR ELÉTRICO TRIFÁSICO POTÊNCIA DE 4 CV, SEM CARREGADOR - CHI DIURNO. AF_05/2023	Custos Horários Produtivo e Improdutivo dos Equipamentos		CHI	0,6197000	2,16	1,33
Insumo	00000370	SINAPI	AREIA MEDIA - POSTO JAZIDA/FORNECEDOR (RETIRADO NA JAZIDA, SEM TRANSPORTE)	Material		m³	0,7609000	95,00	72,28
Insumo	00001379	SINAPI	CIMENTO PORTLAND COMPOSTO CP II-32	Material		KG	325,1589000	1,00	325,15
Insumo	00004721	SINAPI	PEDRA BRITADA N. 1 (9,5 A 19 MM) POSTO PEDREIRA/FORNECEDOR, SEM FRETE	Material		m³	0,5912000	249,59	147,55
				MO sem LS =>	58,38	LS =>	0,00	MO com LS =>	58,38
				Valor do BDI =>	0,00		Valor com BDI =>		629,36
	Código	Banco	Descrição	Tipo		Und	Quant.	Valor Unit	Total
Composição	94971	SINAPI	CONCRETO FCK = 25MPA, TRAÇO 1:2,3:2,7 (EM MASSA SECA DE CIMENTO/ AREIA MÉDIA/ BRITA 1) - PREPARO MECÂNICO COM BETONEIRA 600 L. AF_05/2021	Produção de Concreto		m³	1,0000000	665,62	665,62
Composição Auxiliar	88316	SINAPI	SERVENTE COM ENCARGOS COMPLEMENTARES	Livro SINAPI: Cálculos e Parâmetros		H	1,9792000	21,71	42,96
Composição Auxiliar	88377	SINAPI	OPERADOR DE BETONEIRA ESTACIONÁRIA/MISTURADOR COM ENCARGOS COMPLEMENTARES	Livro SINAPI: Cálculos e Parâmetros		H	1,2501000	27,09	33,86

Composição Auxiliar	89225	SINAPI	BETONEIRA CAPACIDADE NOMINAL DE 600 L, CAPACIDADE DE MISTURA 360 L, MOTOR ELÉTRICO TRIFÁSICO POTÊNCIA DE 4 CV, SEM CARREGADOR - CHP DIURNO. AF_05/2023	Custos Horários Produtivo e Improdutivo dos Equipamentos		CHP	0,6434000	6,83	4,39
Composição Auxiliar	89226	SINAPI	BETONEIRA CAPACIDADE NOMINAL DE 600 L, CAPACIDADE DE MISTURA 360 L, MOTOR ELÉTRICO TRIFÁSICO POTÊNCIA DE 4 CV, SEM CARREGADOR - CHI DIURNO. AF_05/2023	Custos Horários Produtivo e Improdutivo dos Equipamentos		CHI	0,6067000	2,16	1,31
Insumo	00000370	SINAPI	AREIA MEDIA - POSTO JAZIDA/FORNECEDOR (RETIRADO NA JAZIDA, SEM TRANSPORTE)	Material		m³	0,7275000	95,00	69,11
Insumo	00001379	SINAPI	CIMENTO PORTLAND COMPOSTO CP II-32	Material		KG	364,9433000	1,00	364,94
Insumo	00004721	SINAPI	PEDRA BRITADA N. 1 (9,5 A 19 MM) POSTO PEDREIRA/FORNECEDOR, SEM FRETE	Material		m³	0,5972000	249,59	149,05
				MO sem LS =>	57,08	LS =>	0,00	MO com LS =>	57,08
				Valor do BDI =>	0,00		Valor com BDI =>		665,62
	Código	Banco	Descrição	Tipo		Und	Quant.	Valor Unit	Total
Composição	94972	SINAPI	CONCRETO FCK = 30MPa, TRAÇO 1:2,1:2,5 (EM MASSA SECA DE CIMENTO/ AREIA MÉDIA/ BRITA 1) - PREPARO MECÂNICO COM BETONEIRA 600 L. AF_05/2021	Produção de Concreto		m³	1,0000000	688,57	688,57
Composição Auxiliar	88316	SINAPI	SERVENTE COM ENCARGOS COMPLEMENTARES	Livro SINAPI: Cálculos e Parâmetros		H	1,9633000	21,71	42,62
Composição Auxiliar	88377	SINAPI	OPERADOR DE BETONEIRA ESTACIONÁRIA/MISTURADOR COM ENCARGOS COMPLEMENTARES	Livro SINAPI: Cálculos e Parâmetros		H	1,2400000	27,09	33,59
Composição Auxiliar	89225	SINAPI	BETONEIRA CAPACIDADE NOMINAL DE 600 L, CAPACIDADE DE MISTURA 360 L, MOTOR ELÉTRICO TRIFÁSICO POTÊNCIA DE 4 CV, SEM CARREGADOR - CHP DIURNO. AF_05/2023	Custos Horários Produtivo e Improdutivo dos Equipamentos		CHP	0,6382000	6,83	4,35
Composição Auxiliar	89226	SINAPI	BETONEIRA CAPACIDADE NOMINAL DE 600 L, CAPACIDADE DE MISTURA 360 L, MOTOR ELÉTRICO TRIFÁSICO POTÊNCIA DE 4 CV, SEM CARREGADOR - CHI DIURNO. AF_05/2023	Custos Horários Produtivo e Improdutivo dos Equipamentos		CHI	0,6018000	2,16	1,29
Insumo	00000370	SINAPI	AREIA MEDIA - POSTO JAZIDA/FORNECEDOR (RETIRADO NA JAZIDA, SEM TRANSPORTE)	Material		m³	0,7119000	95,00	67,63
Insumo	00001379	SINAPI	CIMENTO PORTLAND COMPOSTO CP II-32	Material		KG	391,1663000	1,00	391,16
Insumo	00004721	SINAPI	PEDRA BRITADA N. 1 (9,5 A 19 MM) POSTO PEDREIRA/FORNECEDOR, SEM FRETE	Material		m³	0,5927000	249,59	147,93
				MO sem LS =>	56,62	LS =>	0,00	MO com LS =>	56,62

				Valor do BDI ==>	0,00		Valor com BDI ==>		688,57
	Código	Banco	Descrição	Tipo		Und	Quant.	Valor Unit	Total
Composição	94974	SINAPI	CONCRETO MAGRO PARA LASTRO, TRAÇO 1:4,5:4,5 (EM MASSA SECA DE CIMENTO/ AREIA MÉDIA/ BRITA 1) - PREPARO MANUAL. AF_05/2021	Produção de Concreto		m³	1,0000000	585,53	585,53
Composição Auxiliar	88316	SINAPI	SERVENTE COM ENCARGOS COMPLEMENTARES	Livro SINAPI: Cálculos e Parâmetros		H	6,2858000	21,71	136,46
Insumo	00000370	SINAPI	AREIA MEDIA - POSTO JAZIDA/FORNECEDOR (RETIRADO NA JAZIDA, SEM TRANSPORTE)	Material		m³	0,8538000	95,00	81,11
Insumo	00001379	SINAPI	CIMENTO PORTLAND COMPOSTO CP II-32	Material		KG	218,9300000	1,00	218,93
Insumo	00004721	SINAPI	PEDRA BRITADA N. 1 (9,5 A 19 MM) POSTO PEDREIRA/FORNECEDOR, SEM FRETE	Material		m³	0,5971000	249,59	149,03
				MO sem LS ==>	95,35	LS ==>	0,00	MO com LS ==>	95,35
				Valor do BDI ==>	0,00		Valor com BDI ==>		585,53
	Código	Banco	Descrição	Tipo		Und	Quant.	Valor Unit	Total
Composição	94962	SINAPI	CONCRETO MAGRO PARA LASTRO, TRAÇO 1:4,5:4,5 (EM MASSA SECA DE CIMENTO/ AREIA MÉDIA/ BRITA 1) - PREPARO MECÂNICO COM BETONEIRA 400 L. AF_05/2021	Produção de Concreto		m³	1,0000000	528,04	528,04
Composição Auxiliar	88316	SINAPI	SERVENTE COM ENCARGOS COMPLEMENTARES	Livro SINAPI: Cálculos e Parâmetros		H	2,3433000	21,71	50,87
Composição Auxiliar	88377	SINAPI	OPERADOR DE BETONEIRA ESTACIONÁRIA/MISTURADOR COM ENCARGOS COMPLEMENTARES	Livro SINAPI: Cálculos e Parâmetros		H	1,4811000	27,09	40,12
Composição Auxiliar	88830	SINAPI	BETONEIRA CAPACIDADE NOMINAL DE 400 L, CAPACIDADE DE MISTURA 280 L, MOTOR ELÉTRICO TRIFÁSICO POTÊNCIA DE 2 CV, SEM CARREGADOR - CHP DIURNO. AF_05/2023	Custos Horários Produtivo e Improdutivo dos Equipamentos		CHP	0,7623000	2,37	1,80
Composição Auxiliar	88831	SINAPI	BETONEIRA CAPACIDADE NOMINAL DE 400 L, CAPACIDADE DE MISTURA 280 L, MOTOR ELÉTRICO TRIFÁSICO POTÊNCIA DE 2 CV, SEM CARREGADOR - CHI DIURNO. AF_05/2023	Custos Horários Produtivo e Improdutivo dos Equipamentos		CHI	0,7188000	0,53	0,38
Insumo	00000370	SINAPI	AREIA MEDIA - POSTO JAZIDA/FORNECEDOR (RETIRADO NA JAZIDA, SEM TRANSPORTE)	Material		m³	0,8269000	95,00	78,55
Insumo	00001379	SINAPI	CIMENTO PORTLAND COMPOSTO CP II-32	Material		KG	212,0194000	1,00	212,01
Insumo	00004721	SINAPI	PEDRA BRITADA N. 1 (9,5 A 19 MM) POSTO PEDREIRA/FORNECEDOR, SEM FRETE	Material		m³	0,5782000	249,59	144,31
				MO sem LS ==>	67,60	LS ==>	0,00	MO com LS ==>	67,60

				Valor do BDI ==>	0,00		Valor com BDI ==>		528,04
	Código	Banco	Descrição	Tipo		Und	Quant.	Valor Unit	Total
Composição	94968	SINAPI	CONCRETO MAGRO PARA LASTRO, TRAÇO 1:4,5:4,5 (EM MASSA SECA DE CIMENTO/ AREIA MÉDIA/ BRITA 1) - PREPARO MECÂNICO COM BETONEIRA 600 L. AF_05/2021	Produção de Concreto		m³	1,0000000	525,66	525,66
Composição Auxiliar	88316	SINAPI	SERVENTE COM ENCARGOS COMPLEMENTARES	Livro SINAPI: Cálculos e Parâmetros		H	2,1058000	21,71	45,71
Composição Auxiliar	88377	SINAPI	OPERADOR DE BETONEIRA ESTACIONÁRIA/MISTURADOR COM ENCARGOS COMPLEMENTARES	Livro SINAPI: Cálculos e Parâmetros		H	1,3315000	27,09	36,07
Composição Auxiliar	89225	SINAPI	BETONEIRA CAPACIDADE NOMINAL DE 600 L, CAPACIDADE DE MISTURA 360 L, MOTOR ELÉTRICO TRIFÁSICO POTÊNCIA DE 4 CV, SEM CARREGADOR - CHP DIURNO. AF_05/2023	Custos Horários Produtivo e Improdutivo dos Equipamentos		CHP	0,6853000	6,83	4,68
Composição Auxiliar	89226	SINAPI	BETONEIRA CAPACIDADE NOMINAL DE 600 L, CAPACIDADE DE MISTURA 360 L, MOTOR ELÉTRICO TRIFÁSICO POTÊNCIA DE 4 CV, SEM CARREGADOR - CHI DIURNO. AF_05/2023	Custos Horários Produtivo e Improdutivo dos Equipamentos		CHI	0,6462000	2,16	1,39
Insumo	00000370	SINAPI	AREIA MEDIA - POSTO JAZIDA/FORNECEDOR (RETIRADO NA JAZIDA, SEM TRANSPORTE)	Material		m³	0,8325000	95,00	79,08
Insumo	00001379	SINAPI	CIMENTO PORTLAND COMPOSTO CP II-32	Material		KG	213,4531000	1,00	213,45
Insumo	00004721	SINAPI	PEDRA BRITADA N. 1 (9,5 A 19 MM) POSTO PEDREIRA/FORNECEDOR, SEM FRETE	Material		m³	0,5821000	249,59	145,28
				MO sem LS ==>	60,76	LS ==>	0,00	MO com LS ==>	60,76
				Valor do BDI ==>	0,00		Valor com BDI ==>		525,66
	Código	Banco	Descrição	Tipo		Und	Quant.	Valor Unit	Total
Composição	95805	SINAPI	CONDULETE DE PVC, TIPO B, PARA ELETRODUTO DE PVC SOLDÁVEL DN 25 MM (3/4"), APARENTE - FORNECIMENTO E INSTALAÇÃO. AF_10/2022	Instalações Elétricas - Eletrodutos, Conexões e Conduletes Aparentes		UN	1,0000000	22,05	22,05
Composição Auxiliar	88247	SINAPI	AUXILIAR DE ELETRICISTA COM ENCARGOS COMPLEMENTARES	Livro SINAPI: Cálculos e Parâmetros		H	0,2397000	22,81	5,46
Composição Auxiliar	88264	SINAPI	ELETRICISTA COM ENCARGOS COMPLEMENTARES	Livro SINAPI: Cálculos e Parâmetros		H	0,2397000	27,74	6,64
Insumo	00011950	SINAPI	BUCHA DE NYLON SEM ABA S6, COM PARAFUSO DE 4,20 X 40 MM EM ACO ZINCADO COM ROSCA SOBERBA, CABECA CHATA E FENDA PHILLIPS	Material		UN	2,0000000	0,20	0,40
Insumo	00012010	SINAPI	CONDULETE EM PVC, TIPO "B", SEM TAMPA, DE 1/2" OU 3/4"	Material		UN	1,0000000	9,55	9,55

SECRETARIA DO
TRABALHO E
EMPREGO - SETRE



				MO sem LS =>	8,92	LS =>	0,00	MO com LS =>	8,92
				Valor do BDI =>	0,00		Valor com BDI =>		22,05
	Código	Banco	Descrição	Tipo		Und	Quant.	Valor Unit	Total
Composição	95811	SINAPI	CONDULETE DE PVC, TIPO LB, PARA ELETRODUTO DE PVC SOLDÁVEL DN 25 MM (3/4"), APARENTE - FORNECIMENTO E INSTALAÇÃO. AF_10/2022	Instalações Elétricas - Eletrodutos, Conexões e Conduletes Aparentes		UN	1,0000000	18,45	18,45
Composição Auxiliar	88247	SINAPI	AUXILIAR DE ELETRICISTA COM ENCARGOS COMPLEMENTARES	Livro SINAPI: Cálculos e Parâmetros		H	0,1570000	22,81	3,58
Composição Auxiliar	88264	SINAPI	ELETRICISTA COM ENCARGOS COMPLEMENTARES	Livro SINAPI: Cálculos e Parâmetros		H	0,1570000	27,74	4,35
Insumo	00012016	SINAPI	CONDULETE EM PVC, TIPO "LB", SEM TAMPA, DE 1/2" OU 3/4"	Material		UN	1,0000000	10,52	10,52
				MO sem LS =>	5,83	LS =>	0,00	MO com LS =>	5,83
				Valor do BDI =>	0,00		Valor com BDI =>		18,45
	Código	Banco	Descrição	Tipo		Und	Quant.	Valor Unit	Total
Composição	92794	SINAPI	CORTE E DOBRA DE AÇO CA-50, DIÂMETRO DE 10,0 MM, UTILIZADO EM ESTRUTURAS DIVERSAS, EXCETO LAJES. AF_12/2015	FUES - FUNDAÇÕES E ESTRUTURAS		KG	1,0000000	8,61	8,61
Composição Auxiliar	88238	SINAPI	AJUDANTE DE ARMADOR COM ENCARGOS COMPLEMENTARES	Livro SINAPI: Cálculos e Parâmetros		H	0,0018000	22,37	0,04
Composição Auxiliar	88245	SINAPI	ARMADOR COM ENCARGOS COMPLEMENTARES	Livro SINAPI: Cálculos e Parâmetros		H	0,0125000	27,19	0,33
Insumo	00000034	SINAPI	ACO CA-50, 10,0 MM, VERGALHAO	Material		KG	1,1100000	7,43	8,24
				MO sem LS =>	0,27	LS =>	0,00	MO com LS =>	0,27
				Valor do BDI =>	0,00		Valor com BDI =>		8,61
	Código	Banco	Descrição	Tipo		Und	Quant.	Valor Unit	Total
Composição	92803	SINAPI	CORTE E DOBRA DE AÇO CA-50, DIÂMETRO DE 10,0 MM. AF_06/2022	Armação para Estruturas de Concreto Armado		KG	1,0000000	8,50	8,50
Composição Auxiliar	88238	SINAPI	AJUDANTE DE ARMADOR COM ENCARGOS COMPLEMENTARES	Livro SINAPI: Cálculos e Parâmetros		H	0,0014000	22,37	0,03
Composição Auxiliar	88245	SINAPI	ARMADOR COM ENCARGOS COMPLEMENTARES	Livro SINAPI: Cálculos e Parâmetros		H	0,0088000	27,19	0,23
Insumo	00000034	SINAPI	ACO CA-50, 10,0 MM, VERGALHAO	Material		KG	1,1100000	7,43	8,24
				MO sem LS =>	0,20	LS =>	0,00	MO com LS =>	0,20
				Valor do BDI =>	0,00		Valor com BDI =>		8,50
	Código	Banco	Descrição	Tipo		Und	Quant.	Valor Unit	Total

Paulo Otávio Torres de Carvalho
Eng. Civil - CREA-PI: 35222
Registro Nacional: 1918564868

Composição	92795	SINAPI	CORTE E DOBRA DE AÇO CA-50, DIÂMETRO DE 12,5 MM, UTILIZADO EM ESTRUTURAS DIVERSAS, EXCETO LAJES. AF_12/2015	FUES - FUNDAÇÕES E ESTRUTURAS		KG	1,0000000	7,35	7,35
Composição Auxiliar	88238	SINAPI	AJUDANTE DE ARMADOR COM ENCARGOS COMPLEMENTARES	Livro SINAPI: Cálculos e Parâmetros		H	0,0010000	22,37	0,02
Composição Auxiliar	88245	SINAPI	ARMADOR COM ENCARGOS COMPLEMENTARES	Livro SINAPI: Cálculos e Parâmetros		H	0,0070000	27,19	0,19
Insumo	00043055	SINAPI	ACO CA-50, 12,5 MM OU 16,0 MM, VERGALHAO	Material		KG	1,1100000	6,44	7,14
				MO sem LS =>	0,15	LS =>	0,00	MO com LS =>	0,15
				Valor do BDI =>	0,00		Valor com BDI =>		7,35
	Código	Banco	Descrição	Tipo		Und	Quant.	Valor Unit	Total
Composição	92804	SINAPI	CORTE E DOBRA DE AÇO CA-50, DIÂMETRO DE 12,5 MM. AF_06/2022	Armação para Estruturas de Concreto Armado		KG	1,0000000	7,28	7,28
Composição Auxiliar	88238	SINAPI	AJUDANTE DE ARMADOR COM ENCARGOS COMPLEMENTARES	Livro SINAPI: Cálculos e Parâmetros		H	0,0008000	22,37	0,01
Composição Auxiliar	88245	SINAPI	ARMADOR COM ENCARGOS COMPLEMENTARES	Livro SINAPI: Cálculos e Parâmetros		H	0,0048000	27,19	0,13
Insumo	00043055	SINAPI	ACO CA-50, 12,5 MM OU 16,0 MM, VERGALHAO	Material		KG	1,1100000	6,44	7,14
				MO sem LS =>	0,10	LS =>	0,00	MO com LS =>	0,10
				Valor do BDI =>	0,00		Valor com BDI =>		7,28
	Código	Banco	Descrição	Tipo		Und	Quant.	Valor Unit	Total
Composição	92796	SINAPI	CORTE E DOBRA DE AÇO CA-50, DIÂMETRO DE 16,0 MM, UTILIZADO EM ESTRUTURAS DIVERSAS, EXCETO LAJES. AF_12/2015	FUES - FUNDAÇÕES E ESTRUTURAS		KG	1,0000000	7,24	7,24
Composição Auxiliar	88245	SINAPI	ARMADOR COM ENCARGOS COMPLEMENTARES	Livro SINAPI: Cálculos e Parâmetros		H	0,0037000	27,19	0,10
Insumo	00043055	SINAPI	ACO CA-50, 12,5 MM OU 16,0 MM, VERGALHAO	Material		KG	1,1100000	6,44	7,14
				MO sem LS =>	0,07	LS =>	0,00	MO com LS =>	0,07
				Valor do BDI =>	0,00		Valor com BDI =>		7,24
	Código	Banco	Descrição	Tipo		Und	Quant.	Valor Unit	Total
Composição	92801	SINAPI	CORTE E DOBRA DE AÇO CA-50, DIÂMETRO DE 6,3 MM. AF_06/2022	Armação para Estruturas de Concreto Armado		KG	1,0000000	9,33	9,33
Composição Auxiliar	88238	SINAPI	AJUDANTE DE ARMADOR COM ENCARGOS COMPLEMENTARES	Livro SINAPI: Cálculos e Parâmetros		H	0,0051000	22,37	0,11
Composição Auxiliar	88245	SINAPI	ARMADOR COM ENCARGOS COMPLEMENTARES	Livro SINAPI: Cálculos e Parâmetros		H	0,0310000	27,19	0,84

Insumo	00000032	SINAPI	ACO CA-50, 6,3 MM, VERGALHAO	Material		KG	1,0700000	7,84	8,38
				MO sem LS =>	0,71	LS =>	0,00	MO com LS =>	0,71
				Valor do BDI =>	0,00		Valor com BDI =>		9,33
	Código	Banco	Descrição	Tipo		Und	Quant.	Valor Unit	Total
Composição	92793	SINAPI	CORTE E DOBRA DE AÇO CA-50, DIÂMETRO DE 8,0 MM, UTILIZADO EM ESTRUTURAS DIVERSAS, EXCETO LAJES. AF_12/2015	FUES - FUNDAÇÕES E ESTRUTURAS		KG	1,0000000	9,42	9,42
Composição Auxiliar	88238	SINAPI	AJUDANTE DE ARMADOR COM ENCARGOS COMPLEMENTARES	Livro SINAPI: Cálculos e Parâmetros		H	0,0032000	22,37	0,07
Composição Auxiliar	88245	SINAPI	ARMADOR COM ENCARGOS COMPLEMENTARES	Livro SINAPI: Cálculos e Parâmetros		H	0,0224000	27,19	0,60
Insumo	00000033	SINAPI	ACO CA-50, 8,0 MM, VERGALHAO	Material		KG	1,1100000	7,89	8,75
				MO sem LS =>	0,51	LS =>	0,00	MO com LS =>	0,51
				Valor do BDI =>	0,00		Valor com BDI =>		9,42
	Código	Banco	Descrição	Tipo		Und	Quant.	Valor Unit	Total
Composição	92802	SINAPI	CORTE E DOBRA DE AÇO CA-50, DIÂMETRO DE 8,0 MM. AF_06/2022	Armação para Estruturas de Concreto Armado		KG	1,0000000	9,24	9,24
Composição Auxiliar	88238	SINAPI	AJUDANTE DE ARMADOR COM ENCARGOS COMPLEMENTARES	Livro SINAPI: Cálculos e Parâmetros		H	0,0026000	22,37	0,05
Composição Auxiliar	88245	SINAPI	ARMADOR COM ENCARGOS COMPLEMENTARES	Livro SINAPI: Cálculos e Parâmetros		H	0,0162000	27,19	0,44
Insumo	00000033	SINAPI	ACO CA-50, 8,0 MM, VERGALHAO	Material		KG	1,1100000	7,89	8,75
				MO sem LS =>	0,37	LS =>	0,00	MO com LS =>	0,37
				Valor do BDI =>	0,00		Valor com BDI =>		9,24
	Código	Banco	Descrição	Tipo		Und	Quant.	Valor Unit	Total
Composição	92799	SINAPI	CORTE E DOBRA DE AÇO CA-60, DIÂMETRO DE 4,2 MM. AF_06/2022	Armação para Estruturas de Concreto Armado		KG	1,0000000	10,39	10,39
Composição Auxiliar	88238	SINAPI	AJUDANTE DE ARMADOR COM ENCARGOS COMPLEMENTARES	Livro SINAPI: Cálculos e Parâmetros		H	0,0152000	22,37	0,34
Composição Auxiliar	88245	SINAPI	ARMADOR COM ENCARGOS COMPLEMENTARES	Livro SINAPI: Cálculos e Parâmetros		H	0,0933000	27,19	2,53
Insumo	00043059	SINAPI	ACO CA-60, 4,2 MM, OU 5,0 MM, OU 6,0 MM, OU 7,0 MM, VERGALHAO	Material		KG	1,0700000	7,03	7,52
				MO sem LS =>	2,14	LS =>	0,00	MO com LS =>	2,14
				Valor do BDI =>	0,00		Valor com BDI =>		10,39

	Código	Banco	Descrição	Tipo		Und	Quant.	Valor Unit	Total
Composição	92791	SINAPI	CORTE E DOBRA DE AÇO CA-60, DIÂMETRO DE 5,0 MM, UTILIZADO EM ESTRUTURAS DIVERSAS, EXCETO LAJES. AF_12/2015	FUES - FUNDAÇÕES E ESTRUTURAS		KG	1,0000000	9,85	9,85
Composição Auxiliar	88238	SINAPI	AJUDANTE DE ARMADOR COM ENCARGOS COMPLEMENTARES	Livro SINAPI: Cálculos e Parâmetros		H	0,0108000	22,37	0,24
Composição Auxiliar	88245	SINAPI	ARMADOR COM ENCARGOS COMPLEMENTARES	Livro SINAPI: Cálculos e Parâmetros		H	0,0769000	27,19	2,09
Insumo	00043059	SINAPI	ACO CA-60, 4,2 MM, OU 5,0 MM, OU 6,0 MM, OU 7,0 MM, VERGALHAO	Material		KG	1,0700000	7,03	7,52
				MO sem LS =>	1,74	LS =>	0,00	MO com LS =>	1,74
				Valor do BDI =>	0,00		Valor com BDI =>		9,85
	Código	Banco	Descrição	Tipo		Und	Quant.	Valor Unit	Total
Composição	92800	SINAPI	CORTE E DOBRA DE AÇO CA-60, DIÂMETRO DE 5,0 MM. AF_06/2022	Armação para Estruturas de Concreto Armado		KG	1,0000000	9,30	9,30
Composição Auxiliar	88238	SINAPI	AJUDANTE DE ARMADOR COM ENCARGOS COMPLEMENTARES	Livro SINAPI: Cálculos e Parâmetros		H	0,0095000	22,37	0,21
Composição Auxiliar	88245	SINAPI	ARMADOR COM ENCARGOS COMPLEMENTARES	Livro SINAPI: Cálculos e Parâmetros		H	0,0581000	27,19	1,57
Insumo	00043059	SINAPI	ACO CA-60, 4,2 MM, OU 5,0 MM, OU 6,0 MM, OU 7,0 MM, VERGALHAO	Material		KG	1,0700000	7,03	7,52
				MO sem LS =>	1,33	LS =>	0,00	MO com LS =>	1,33
				Valor do BDI =>	0,00		Valor com BDI =>		9,30
	Código	Banco	Descrição	Tipo		Und	Quant.	Valor Unit	Total
Composição	104046	SINAPI	COTOVELO/JOELHO COM ADAPTADOR, POLIPROPILENO, PARA TUBOS EM PEAD, 20 MM X 1/2", PARA LIGAÇÃO PREDIAL DE ÁGUA. AF_06/2022	Ligações Prediais de Água e Esgoto		UN	1,0000000	7,72	7,72
Composição Auxiliar	88246	SINAPI	ASSENTADOR DE TUBOS COM ENCARGOS COMPLEMENTARES	Livro SINAPI: Cálculos e Parâmetros		H	0,1323000	19,63	2,59
Composição Auxiliar	88316	SINAPI	SERVENTE COM ENCARGOS COMPLEMENTARES	Livro SINAPI: Cálculos e Parâmetros		H	0,0423000	21,71	0,91
Insumo	00003148	SINAPI	FITA VEDA ROSCA, EM PTFE, ROLO DE 18 MM X 50 M (L X C)	Material		UN	0,0042000	15,26	0,06
Insumo	00037413	SINAPI	COTOVELO/JOELHO COM ADAPTADOR, 90 GRAUS, EM POLIPROPILENO, PN 16, PARA TUBOS PEAD, 20 MM X 1/2" - LIGACAO PREDIAL DE AGUA	Material		UN	1,0000000	4,16	4,16
				MO sem LS =>	2,51	LS =>	0,00	MO com LS =>	2,51
				Valor do BDI =>	0,00		Valor com BDI =>		7,72

	Código	Banco	Descrição	Tipo		Und	Quant.	Valor Unit	Total
Composição	95308	SINAPI	CURSO DE CAPACITAÇÃO PARA AJUDANTE DE ARMADOR (ENCARGOS COMPLEMENTARES) - HORISTA	Livro SINAPI: Cálculos e Parâmetros		H	1,0000000	0,17	0,17
Insumo	00006114	SINAPI	AJUDANTE DE ARMADOR (HORISTA)	Mão de Obra		H	0,0115400	15,57	0,17
				MO sem LS =>	0,17	LS =>	0,00	MO com LS =>	0,17
				Valor do BDI =>	0,00		Valor com BDI =>		0,17
	Código	Banco	Descrição	Tipo		Und	Quant.	Valor Unit	Total
Composição	95309	SINAPI	CURSO DE CAPACITAÇÃO PARA AJUDANTE DE CARPINTEIRO (ENCARGOS COMPLEMENTARES) - HORISTA	Livro SINAPI: Cálculos e Parâmetros		H	1,0000000	0,22	0,22
Insumo	00006117	SINAPI	CARPINTEIRO AUXILIAR (HORISTA)	Mão de Obra		H	0,0147600	15,57	0,22
				MO sem LS =>	0,22	LS =>	0,00	MO com LS =>	0,22
				Valor do BDI =>	0,00		Valor com BDI =>		0,22
	Código	Banco	Descrição	Tipo		Und	Quant.	Valor Unit	Total
Composição	95314	SINAPI	CURSO DE CAPACITAÇÃO PARA ARMADOR (ENCARGOS COMPLEMENTARES) - HORISTA	Livro SINAPI: Cálculos e Parâmetros		H	1,0000000	0,23	0,23
Insumo	00000378	SINAPI	ARMADOR (HORISTA)	Mão de Obra		H	0,0115400	20,33	0,23
				MO sem LS =>	0,23	LS =>	0,00	MO com LS =>	0,23
				Valor do BDI =>	0,00		Valor com BDI =>		0,23
	Código	Banco	Descrição	Tipo		Und	Quant.	Valor Unit	Total
Composição	95315	SINAPI	CURSO DE CAPACITAÇÃO PARA ASSENTADOR DE TUBOS (ENCARGOS COMPLEMENTARES) - HORISTA	Livro SINAPI: Cálculos e Parâmetros		H	1,0000000	0,20	0,20
Insumo	00040331	SINAPI	ASSENTADOR DE MANILHAS (HORISTA)	Mão de Obra		H	0,0147600	13,99	0,20
				MO sem LS =>	0,20	LS =>	0,00	MO com LS =>	0,20
				Valor do BDI =>	0,00		Valor com BDI =>		0,20
	Código	Banco	Descrição	Tipo		Und	Quant.	Valor Unit	Total
Composição	95316	SINAPI	CURSO DE CAPACITAÇÃO PARA AUXILIAR DE ELETRICISTA (ENCARGOS COMPLEMENTARES) - HORISTA	Livro SINAPI: Cálculos e Parâmetros		H	1,0000000	0,58	0,58
Insumo	00000247	SINAPI	AJUDANTE DE ELETRICISTA (HORISTA)	Mão de Obra		H	0,0373200	15,57	0,58
				MO sem LS =>	0,58	LS =>	0,00	MO com LS =>	0,58
				Valor do BDI =>	0,00		Valor com BDI =>		0,58
	Código	Banco	Descrição	Tipo		Und	Quant.	Valor Unit	Total

Composição	95317	SINAPI	CURSO DE CAPACITAÇÃO PARA AUXILIAR DE ENCANADOR OU BOMBEIRO HIDRÁULICO (ENCARGOS COMPLEMENTARES) - HORISTA	Livro SINAPI: Cálculos e Parâmetros		H	1,0000000	0,27	0,27
Insumo	00000246	SINAPI	AUXILIAR DE ENCANADOR OU BOMBEIRO HIDRAULICO (HORISTA)	Mão de Obra		H	0,0179800	15,57	0,27
				MO sem LS =>	0,27	LS =>	0,00	MO com LS =>	0,27
				Valor do BDI =>	0,00		Valor com BDI =>		0,27
	Código	Banco	Descrição	Tipo		Und	Quant.	Valor Unit	Total
Composição	95324	SINAPI	CURSO DE CAPACITAÇÃO PARA AZULEJISTA OU LADRILHISTA (ENCARGOS COMPLEMENTARES) - HORISTA	Livro SINAPI: Cálculos e Parâmetros		H	1,0000000	0,30	0,30
Insumo	00004760	SINAPI	AZULEJISTA OU LADRILHEIRO (HORISTA)	Mão de Obra		H	0,0147600	20,33	0,30
				MO sem LS =>	0,30	LS =>	0,00	MO com LS =>	0,30
				Valor do BDI =>	0,00		Valor com BDI =>		0,30
	Código	Banco	Descrição	Tipo		Und	Quant.	Valor Unit	Total
Composição	95329	SINAPI	CURSO DE CAPACITAÇÃO PARA CARPINTEIRO DE ESQUADRIA (ENCARGOS COMPLEMENTARES) - HORISTA	Livro SINAPI: Cálculos e Parâmetros		H	1,0000000	0,28	0,28
Insumo	00001214	SINAPI	CARPINTEIRO DE ESQUADRIAS (HORISTA)	Mão de Obra		H	0,0147600	19,34	0,28
				MO sem LS =>	0,28	LS =>	0,00	MO com LS =>	0,28
				Valor do BDI =>	0,00		Valor com BDI =>		0,28
	Código	Banco	Descrição	Tipo		Und	Quant.	Valor Unit	Total
Composição	95330	SINAPI	CURSO DE CAPACITAÇÃO PARA CARPINTEIRO DE FÔRMAS (ENCARGOS COMPLEMENTARES) - HORISTA	Livro SINAPI: Cálculos e Parâmetros		H	1,0000000	0,23	0,23
Insumo	00001213	SINAPI	CARPINTEIRO DE FORMAS PARA CONCRETO (HORISTA)	Mão de Obra		H	0,0115400	20,33	0,23
				MO sem LS =>	0,23	LS =>	0,00	MO com LS =>	0,23
				Valor do BDI =>	0,00		Valor com BDI =>		0,23
	Código	Banco	Descrição	Tipo		Und	Quant.	Valor Unit	Total
Composição	95332	SINAPI	CURSO DE CAPACITAÇÃO PARA ELETRICISTA (ENCARGOS COMPLEMENTARES) - HORISTA	Livro SINAPI: Cálculos e Parâmetros		H	1,0000000	0,75	0,75
Insumo	00002436	SINAPI	ELETRICISTA (HORISTA)	Mão de Obra		H	0,0373200	20,33	0,75
				MO sem LS =>	0,75	LS =>	0,00	MO com LS =>	0,75
				Valor do BDI =>	0,00		Valor com BDI =>		0,75
	Código	Banco	Descrição	Tipo		Und	Quant.	Valor Unit	Total

SECRETARIA DO
TRABALHO E
EMPREGO - SETRE



Composição	95335	SINAPI	CURSO DE CAPACITAÇÃO PARA ENCANADOR OU BOMBEIRO HIDRÁULICO (ENCARGOS COMPLEMENTARES) - HORISTA	Livro SINAPI: Cálculos e Parâmetros		H	1,0000000	0,36	0,36
Insumo	00002696	SINAPI	ENCANADOR OU BOMBEIRO HIDRAULICO (HORISTA)	Mão de Obra		H	0,0179800	20,33	0,36
				MO sem LS =>	0,36	LS =>	0,00	MO com LS =>	0,36
				Valor do BDI =>	0,00		Valor com BDI =>		0,36
	Código	Banco	Descrição	Tipo		Und	Quant.	Valor Unit	Total
Composição	95401	SINAPI	CURSO DE CAPACITAÇÃO PARA ENCARREGADO GERAL (ENCARGOS COMPLEMENTARES) - HORISTA	Livro SINAPI: Cálculos e Parâmetros		H	1,0000000	0,67	0,67
Insumo	00004083	SINAPI	ENCARREGADO GERAL DE OBRAS (HORISTA)	Mão de Obra		H	0,0212000	31,85	0,67
				MO sem LS =>	0,67	LS =>	0,00	MO com LS =>	0,67
				Valor do BDI =>	0,00		Valor com BDI =>		0,67
	Código	Banco	Descrição	Tipo		Und	Quant.	Valor Unit	Total
Composição	95402	SINAPI	CURSO DE CAPACITAÇÃO PARA ENGENHEIRO CIVIL DE OBRA JÚNIOR (ENCARGOS COMPLEMENTARES) - HORISTA	Livro SINAPI: Cálculos e Parâmetros		H	1,0000000	1,84	1,84
Insumo	00002706	SINAPI	ENGENHEIRO CIVIL DE OBRA JUNIOR (HORISTA)	Mão de Obra		H	0,0147600	125,11	1,84
				MO sem LS =>	1,84	LS =>	0,00	MO com LS =>	1,84
				Valor do BDI =>	0,00		Valor com BDI =>		1,84
	Código	Banco	Descrição	Tipo		Und	Quant.	Valor Unit	Total
Composição	95346	SINAPI	CURSO DE CAPACITAÇÃO PARA MOTORISTA DE BASCULANTE (ENCARGOS COMPLEMENTARES) - HORISTA	Livro SINAPI: Cálculos e Parâmetros		H	1,0000000	0,10	0,10
Insumo	00020020	SINAPI	MOTORISTA DE CAMINHAO-BASCULANTE (HORISTA)	Mão de Obra		H	0,0050900	21,11	0,10
				MO sem LS =>	0,10	LS =>	0,00	MO com LS =>	0,10
				Valor do BDI =>	0,00		Valor com BDI =>		0,10
	Código	Banco	Descrição	Tipo		Und	Quant.	Valor Unit	Total
Composição	95347	SINAPI	CURSO DE CAPACITAÇÃO PARA MOTORISTA DE CAMINHÃO (ENCARGOS COMPLEMENTARES) - HORISTA	Livro SINAPI: Cálculos e Parâmetros		H	1,0000000	0,10	0,10
Insumo	00004093	SINAPI	MOTORISTA DE CAMINHAO (HORISTA)	Mão de Obra		H	0,0050900	20,33	0,10
				MO sem LS =>	0,10	LS =>	0,00	MO com LS =>	0,10
				Valor do BDI =>	0,00		Valor com BDI =>		0,10
	Código	Banco	Descrição	Tipo		Und	Quant.	Valor Unit	Total

Composição	95389	SINAPI	CURSO DE CAPACITAÇÃO PARA OPERADOR DE BETONEIRA ESTACIONÁRIA/MISTURADOR (ENCARGOS COMPLEMENTARES) - HORISTA	Livro SINAPI: Cálculos e Parâmetros		H	1,0000000	0,17	0,17
Insumo	00037666	SINAPI	OPERADOR DE BETONEIRA ESTACIONARIA / MISTURADOR (HORISTA)	Mão de Obra		H	0,0083100	21,48	0,17
				MO sem LS =>	0,17	LS =>	0,00	MO com LS =>	0,17
				Valor do BDI =>	0,00		Valor com BDI =>		0,17
	Código	Banco	Descrição	Tipo		Und	Quant.	Valor Unit	Total
Composição	95357	SINAPI	CURSO DE CAPACITAÇÃO PARA OPERADOR DE ESCAVADEIRA (ENCARGOS COMPLEMENTARES) - HORISTA	Livro SINAPI: Cálculos e Parâmetros		H	1,0000000	0,28	0,28
Insumo	00004234	SINAPI	OPERADOR DE ESCAVADEIRA (HORISTA)	Mão de Obra		H	0,0115400	24,53	0,28
				MO sem LS =>	0,28	LS =>	0,00	MO com LS =>	0,28
				Valor do BDI =>	0,00		Valor com BDI =>		0,28
	Código	Banco	Descrição	Tipo		Und	Quant.	Valor Unit	Total
Composição	95358	SINAPI	CURSO DE CAPACITAÇÃO PARA OPERADOR DE GUINCHO (ENCARGOS COMPLEMENTARES) - HORISTA	Livro SINAPI: Cálculos e Parâmetros		H	1,0000000	0,35	0,35
Insumo	00004253	SINAPI	OPERADOR DE GUINCHO OU GUINCHEIRO (HORISTA)	Mão de Obra		H	0,0163700	21,48	0,35
				MO sem LS =>	0,35	LS =>	0,00	MO com LS =>	0,35
				Valor do BDI =>	0,00		Valor com BDI =>		0,35
	Código	Banco	Descrição	Tipo		Und	Quant.	Valor Unit	Total
Composição	95360	SINAPI	CURSO DE CAPACITAÇÃO PARA OPERADOR DE MÁQUINAS E EQUIPAMENTOS (ENCARGOS COMPLEMENTARES) - HORISTA	Livro SINAPI: Cálculos e Parâmetros		H	1,0000000	0,24	0,24
Insumo	00004230	SINAPI	OPERADOR DE MAQUINAS E TRATORES DIVERSOS - TERRAPLANAGEM (HORISTA)	Mão de Obra		H	0,0115400	21,48	0,24
				MO sem LS =>	0,24	LS =>	0,00	MO com LS =>	0,24
				Valor do BDI =>	0,00		Valor com BDI =>		0,24
	Código	Banco	Descrição	Tipo		Und	Quant.	Valor Unit	Total
Composição	95371	SINAPI	CURSO DE CAPACITAÇÃO PARA PEDREIRO (ENCARGOS COMPLEMENTARES) - HORISTA	Livro SINAPI: Cálculos e Parâmetros		H	1,0000000	0,43	0,43
Insumo	00004750	SINAPI	PEDREIRO (HORISTA)	Mão de Obra		H	0,0212000	20,33	0,43
				MO sem LS =>	0,43	LS =>	0,00	MO com LS =>	0,43
				Valor do BDI =>	0,00		Valor com BDI =>		0,43
	Código	Banco	Descrição	Tipo		Und	Quant.	Valor Unit	Total

Composição	95372	SINAPI	CURSO DE CAPACITAÇÃO PARA PINTOR (ENCARGOS COMPLEMENTARES) - HORISTA	Livro SINAPI: Cálculos e Parâmetros		H	1,0000000	0,30	0,30
Insumo	00004783	SINAPI	PINTOR (HORISTA)	Mão de Obra		H	0,0147600	20,33	0,30
				MO sem LS =>	0,30	LS =>	0,00	MO com LS =>	0,30
				Valor do BDI =>	0,00		Valor com BDI =>		0,30
	Código	Banco	Descrição	Tipo		Und	Quant.	Valor Unit	Total
Composição	95378	SINAPI	CURSO DE CAPACITAÇÃO PARA SERVENTE (ENCARGOS COMPLEMENTARES) - HORISTA	Livro SINAPI: Cálculos e Parâmetros		H	1,0000000	0,31	0,31
Insumo	00006111	SINAPI	SERVENTE DE OBRAS (HORISTA)	Mão de Obra		H	0,0212000	14,86	0,31
				MO sem LS =>	0,31	LS =>	0,00	MO com LS =>	0,31
				Valor do BDI =>	0,00		Valor com BDI =>		0,31
	Código	Banco	Descrição	Tipo		Und	Quant.	Valor Unit	Total
Composição	95385	SINAPI	CURSO DE CAPACITAÇÃO PARA TELHADISTA (ENCARGOS COMPLEMENTARES) - HORISTA	Livro SINAPI: Cálculos e Parâmetros		H	1,0000000	0,23	0,23
Insumo	00012869	SINAPI	TELHADOR / TELHADISTA (HORISTA)	Mão de Obra		H	0,0115400	20,07	0,23
				MO sem LS =>	0,23	LS =>	0,00	MO com LS =>	0,23
				Valor do BDI =>	0,00		Valor com BDI =>		0,23
	Código	Banco	Descrição	Tipo		Und	Quant.	Valor Unit	Total
Composição	100299	SINAPI	CURSO DE CAPACITAÇÃO PARA TÉCNICO EM SEGURANÇA DO TRABALHO (ENCARGOS COMPLEMENTARES) - HORISTA	Livro SINAPI: Cálculos e Parâmetros		H	1,0000000	0,44	0,44
Insumo	00040943	SINAPI	TECNICO EM SEGURANCA DO TRABALHO (HORISTA)	Mão de Obra		H	0,0179800	24,78	0,44
				MO sem LS =>	0,44	LS =>	0,00	MO com LS =>	0,44
				Valor do BDI =>	0,00		Valor com BDI =>		0,44
	Código	Banco	Descrição	Tipo		Und	Quant.	Valor Unit	Total
Composição	95388	SINAPI	CURSO DE CAPACITAÇÃO PARA VIGIA NOTURNO (ENCARGOS COMPLEMENTARES) - HORISTA	SEDI - SERVIÇOS DIVERSOS		H	1,0000000	0,09	0,09
Insumo	00041776	SINAPI	VIGIA NOTURNO, HORA EFETIVAMENTE TRABALHADA DE 22 H AS 5 H (COM ADICIONAL NOTURNO)	Mão de Obra		H	0,0053400	18,57	0,09
				MO sem LS =>	0,09	LS =>	0,00	MO com LS =>	0,09
				Valor do BDI =>	0,00		Valor com BDI =>		0,09
	Código	Banco	Descrição	Tipo		Und	Quant.	Valor Unit	Total

Composição	91911	SINAPI	CURVA 90 GRAUS PARA ELETRODUTO, PVC, ROSCÁVEL, DN 20 MM (1/2"), PARA CIRCUITOS TERMINAIS, INSTALADA EM PAREDE - FORNECIMENTO E INSTALAÇÃO. AF_03/2023	Instalações Elétricas - Eletrodutos Embutidos, Cabos, Caixas, Tomadas e Interruptores		UN	1,0000000	16,34	16,34
Composição Auxiliar	88247	SINAPI	AUXILIAR DE ELETRICISTA COM ENCARGOS COMPLEMENTARES	Livro SINAPI: Cálculos e Parâmetros		H	0,2720000	22,81	6,20
Composição Auxiliar	88264	SINAPI	ELETRICISTA COM ENCARGOS COMPLEMENTARES	Livro SINAPI: Cálculos e Parâmetros		H	0,2720000	27,74	7,54
Insumo	00001870	SINAPI	CURVA 90 GRAUS, LONGA, DE PVC RIGIDO ROSCAVEL, DE 1/2", PARA ELETRODUTO	Material		UN	1,0000000	2,60	2,60
				MO sem LS =>	10,12	LS =>	0,00	MO com LS =>	10,12
				Valor do BDI =>	0,00		Valor com BDI =>		16,34
	Código	Banco	Descrição	Tipo		Und	Quant.	Valor Unit	Total
Composição	89748	SINAPI	CURVA CURTA 90 GRAUS, PVC, SERIE NORMAL, ESGOTO PREDIAL, DN 100 MM, JUNTA ELÁSTICA, FORNECIDO E INSTALADO EM RAMAL DE DESCARGA OU RAMAL DE ESGOTO SANITÁRIO. AF_08/2022	Instalações Prediais de Esgoto - Tubos e Conexões		UN	1,0000000	42,76	42,76
Composição Auxiliar	88248	SINAPI	AUXILIAR DE ENCANADOR OU BOMBEIRO HIDRÁULICO COM ENCARGOS COMPLEMENTARES	Livro SINAPI: Cálculos e Parâmetros		H	0,1926000	21,82	4,20
Composição Auxiliar	88267	SINAPI	ENCANADOR OU BOMBEIRO HIDRÁULICO COM ENCARGOS COMPLEMENTARES	Livro SINAPI: Cálculos e Parâmetros		H	0,1926000	26,67	5,13
Insumo	00000301	SINAPI	ANEL BORRACHA PARA TUBO ESGOTO PREDIAL, DN 100 MM (NBR 5688)	Material		UN	2,0000000	3,79	7,58
Insumo	00001966	SINAPI	CURVA PVC CURTA 90 GRAUS, DN 100 MM, PARA ESGOTO PREDIAL	Material		UN	1,0000000	22,55	22,55
Insumo	00020078	SINAPI	PASTA LUBRIFICANTE PARA TUBOS E CONEXOES COM JUNTA ELASTICA, EMBALAGEM DE *400* GR (USO EM PVC, ACO, POLIETILENO E OUTROS)	Material		UN	0,1150000	28,74	3,30
				MO sem LS =>	7,03	LS =>	0,00	MO com LS =>	7,03
				Valor do BDI =>	0,00		Valor com BDI =>		42,76
	Código	Banco	Descrição	Tipo		Und	Quant.	Valor Unit	Total
Composição	5957	ORSE	Caixa para registro, tipo I, para diâmetros de 50 a 100mm	Execução de Caixas para Registros, Ventosas, Descargas e Macro-Medidores		un	1,0000000	1.330,26	1.330,26
Composição Auxiliar	26	ORSE	Coleta e carga manuais de entulho	Demolições / Remoções		m³	1,0200000	18,45	18,81
Composição Auxiliar	76	ORSE	Reaterro manual de valas com espalhamento s/ compactação	Aterros / Reaterros / Compactações		m³	0,4488000	18,45	8,28
Composição Auxiliar	95	ORSE	Concreto simples fabricado na obra, fck=13,5 mpa, lançado e adensado	Alvenarias de Pedra e Concretos para Fundações		m³	0,1000000	564,68	56,46

Composição Auxiliar	157	ORSE	Alvenaria tijolo cerâmico maciço (5x9x19), esp = 0,19m (dobrada), com argamassa traço t5 - 1:2:8 (cimento / cal / areia) c/ junta de 2,0cm - R1	Alvenarias de Vedação		m²	2,6560000	214,92	570,82
Composição Auxiliar	2497	ORSE	Escavação manual de vala ou cava em material de 1ª categoria, profundidade até 1,50m	Escavação Manual em Área Urbana		m³	1,4688000	55,35	81,29
Composição Auxiliar	3310	ORSE	Chapisco em parede com argamassa traço t1 - 1:3 (cimento / areia) - Revisado 08/2015	Conversão InfoWOrca		m²	3,0800000	6,84	21,06
Composição Auxiliar	3317	ORSE	Reboco especial de parede 2cm com argamassa traço t1 - 1:3 (cimento / areia)	Conversão InfoWOrca		m²	3,0800000	35,97	110,78
Composição Auxiliar	6456	ORSE	Concreto Armado fck=21,0MPa, usinado, bombeado, adensado e lançado, para Uso Geral, com formas planas em compensado resinado 12mm (05 usos)	Conversão InfoWOrca		m³	0,1200000	2.414,74	289,76
Insumo	5662	ORSE	Tampão de ferro fundido para caixa de registro td-5	Material		un	1,0000000	173,00	173,00
				MO sem LS =>	471,41	LS =>	0,00	MO com LS =>	471,41
				Valor do BDI =>	0,00		Valor com BDI =>		1.330,26
	Código	Banco	Descrição	Tipo		Und	Quant.	Valor Unit	Total
Composição	3310	ORSE	Chapisco em parede com argamassa traço t1 - 1:3 (cimento / areia) - Revisado 08/2015	Conversão InfoWOrca		m²	1,0000000	6,84	6,84
Composição Auxiliar	1903	ORSE	Argamassa cimento e areia traço t-1 (1:3) - 1 saco cimento 50kg / 3 padiolas areia dim. 0.35 x 0.45 x 0.23 m - Confeção mecânica e transporte	Argamassas		m³	0,0050000	520,95	2,60
Composição Auxiliar	10549	ORSE	Encargos Complementares - Servente	Provisórios		h	0,1000000	3,87	0,38
Composição Auxiliar	10550	ORSE	Encargos Complementares - Pedreiro	Provisórios		h	0,1000000	3,74	0,37
Insumo	00004750/SINAPI	ORSE	Pedreiro (horista)	Mão de Obra		h	0,1000000	20,44	2,04
Insumo	00006111/SINAPI	ORSE	Servente de obras (horista)	Mão de Obra		h	0,1000000	14,58	1,45
				MO sem LS =>	3,78	LS =>	0,00	MO com LS =>	3,78
				Valor do BDI =>	0,00		Valor com BDI =>		6,84
	Código	Banco	Descrição	Tipo		Und	Quant.	Valor Unit	Total
Composição	26	ORSE	Coleta e carga manuais de entulho	Demolições / Remoções		m³	1,0000000	18,45	18,45
Composição Auxiliar	10549	ORSE	Encargos Complementares - Servente	Provisórios		h	1,0000000	3,87	3,87
Insumo	00006111/SINAPI	ORSE	Servente de obras (horista)	Mão de Obra		h	1,0000000	14,58	14,58

				MO sem LS =>	14,58	LS =>	0,00	MO com LS =>	14,58
				Valor do BDI =>	0,00		Valor com BDI =>		18,45
	Código	Banco	Descrição	Tipo		Und	Quant.	Valor Unit	Total
Composição	8250	ORSE	Coletor solar vertical, placas 80x200cm, para Sist.Aquecimento Solar Água, Soletrol Max 1,60m² ou similar - fornecimento	Diversos		un	1,0000000	2.099,90	2.099,90
Insumo	8257	ORSE	Coletor solar vertical, placas 80x200cm, Soletrol Max 1,60m² ou similar, classificação A inmetro	Material		un	1,0000000	2.099,90	2.099,90
				MO sem LS =>	0,00	LS =>	0,00	MO com LS =>	0,00
				Valor do BDI =>	0,00		Valor com BDI =>		2.099,90
	Código	Banco	Descrição	Tipo		Und	Quant.	Valor Unit	Total
Composição	6456	ORSE	Concreto Armado fck=21,0MPa, usinado, bombeado, adensado e lançado, para Uso Geral, com formas planas em compensado resinado 12mm (05 usos)	Conversão InfoWOrca		m³	1,0000000	2.414,74	2.414,74
Composição Auxiliar	116	ORSE	Forma Plana para estruturas, em compensado resinado de 12mm, 05 usos, inclusive escoramento - Revisada 07..2015	Formas		m²	10,0000000	81,93	819,30
Composição Auxiliar	127	ORSE	Concreto simples usinado fck=21mpa, bombeado, lançado e adensado em superestrutura	Concreto Simples		m³	1,0000000	575,44	575,44
Composição Auxiliar	140	ORSE	Aço CA - 50 Ø 6,3 a 12,5mm, inclusive corte, dobragem, montagem e colocacao de ferragens nas formas, para superestruturas e fundações - R1	Armaduras Convencionais		kg	80,0000000	12,75	1.020,00
				MO sem LS =>	660,78	LS =>	0,00	MO com LS =>	660,78
				Valor do BDI =>	0,00		Valor com BDI =>		2.414,74
	Código	Banco	Descrição	Tipo		Und	Quant.	Valor Unit	Total
Composição	6457	ORSE	Concreto armado fck=15MPa fabricado na obra, adensado e lançado, para Uso Geral, com formas planas em compensado resinado 12mm (05 usos)	Conversão InfoWOrca		m³	1,0000000	2.429,44	2.429,44
Composição Auxiliar	116	ORSE	Forma Plana para estruturas, em compensado resinado de 12mm, 05 usos, inclusive escoramento - Revisada 07..2015	Formas		m²	10,0000000	81,93	819,30
Composição Auxiliar	126	ORSE	Concreto simples fabricado na obra, fck=15 mpa, lançado e adensado	Concreto Simples		m³	1,0000000	590,14	590,14
Composição Auxiliar	140	ORSE	Aço CA - 50 Ø 6,3 a 12,5mm, inclusive corte, dobragem, montagem e colocacao de ferragens nas formas, para superestruturas e fundações - R1	Armaduras Convencionais		kg	80,0000000	12,75	1.020,00
				MO sem LS =>	748,26	LS =>	0,00	MO com LS =>	748,26

				Valor do BDI =>	0,00		Valor com BDI =>		2.429,44
	Código	Banco	Descrição	Tipo		Und	Quant.	Valor Unit	Total
Composição	124	ORSE	Concreto simples fabricado na obra, fck=13,5 mpa (b1/b2), sem lançamento e adensamento	Concreto Simples		m³	1,0000000	513,07	513,07
Composição Auxiliar	10549	ORSE	Encargos Complementares - Servente	Provisórios		h	6,0000000	3,87	23,22
Insumo	00000367/SINAPI	ORSE	Areia grossa - posto jazida/fornecedor (retirado na jazida, sem transporte)	Material		m³	0,9430000	101,30	95,52
Insumo	00001379/SINAPI	ORSE	Cimento portland composto cp ii-32	Material		kg	255,0000000	0,75	191,25
Insumo	00004718/SINAPI	ORSE	Pedra britada n. 2 (19 a 38 mm) posto pedreira/fornecedor, sem frete	Material		m³	0,6270000	138,48	86,82
Insumo	00004721/SINAPI	ORSE	Pedra britada n. 1 (9,5 a 19 mm) posto pedreira/fornecedor, sem frete	Material		m³	0,2090000	137,75	28,78
Insumo	00006111/SINAPI	ORSE	Servente de obras (horista)	Mão de Obra		h	6,0000000	14,58	87,48
				MO sem LS =>	87,48	LS =>	0,00	MO com LS =>	87,48
				Valor do BDI =>	0,00		Valor com BDI =>		513,07
	Código	Banco	Descrição	Tipo		Und	Quant.	Valor Unit	Total
Composição	95	ORSE	Concreto simples fabricado na obra, fck=13,5 mpa, lançado e adensado	Alvenarias de Pedra e Concretos para Fundações		m³	1,0000000	564,68	564,68
Composição Auxiliar	124	ORSE	Concreto simples fabricado na obra, fck=13,5 mpa (b1/b2), sem lançamento e adensamento	Concreto Simples		m³	1,0000000	513,07	513,07
Composição Auxiliar	7692	ORSE	Lançamento de concreto simples fabricado na obra, inclusive adensamento e acabamento em peças da superestrutura	Concreto Simples		m³	1,0000000	51,61	51,61
				MO sem LS =>	129,46	LS =>	0,00	MO com LS =>	129,46
				Valor do BDI =>	0,00		Valor com BDI =>		564,68
	Código	Banco	Descrição	Tipo		Und	Quant.	Valor Unit	Total
Composição	126	ORSE	Concreto simples fabricado na obra, fck=15 mpa, lançado e adensado	Concreto Simples		m³	1,0000000	590,14	590,14
Composição Auxiliar	125	ORSE	Concreto simples fck= 15 MPA (b1/b2), fabricado na obra, sem lançamento e adensamento	Concreto Simples		m³	1,0000000	538,53	538,53
Composição Auxiliar	7692	ORSE	Lançamento de concreto simples fabricado na obra, inclusive adensamento e acabamento em peças da superestrutura	Concreto Simples		m³	1,0000000	51,61	51,61
				MO sem LS =>	129,46	LS =>	0,00	MO com LS =>	129,46
				Valor do BDI =>	0,00		Valor com BDI =>		590,14

	Código	Banco	Descrição	Tipo		Und	Quant.	Valor Unit	Total
Composição	125	ORSE	Concreto simples fck= 15 MPA (b1/b2), fabricado na obra, sem lançamento e adensamento	Concreto Simples		m³	1,0000000	538,53	538,53
Composição Auxiliar	10549	ORSE	Encargos Complementares - Servente	Provisórios		h	6,0000000	3,87	23,22
Insumo	00000367/SINAPI	ORSE	Areia grossa - posto jazida/fornecedor (retirado na jazida, sem transporte)	Material		m³	0,9130000	101,30	92,48
Insumo	00001379/SINAPI	ORSE	Cimento portland composto cp ii-32	Material		kg	293,0000000	0,75	219,75
Insumo	00004718/SINAPI	ORSE	Pedra britada n. 2 (19 a 38 mm) posto pedra/fornecedor, sem frete	Material		m³	0,6270000	138,48	86,82
Insumo	00004721/SINAPI	ORSE	Pedra britada n. 1 (9,5 a 19 mm) posto pedra/fornecedor, sem frete	Material		m³	0,2090000	137,75	28,78
Insumo	00006111/SINAPI	ORSE	Servente de obras (horista)	Mão de Obra		h	6,0000000	14,58	87,48
				MO sem LS =>	87,48	LS =>	0,00	MO com LS =>	87,48
				Valor do BDI =>	0,00			Valor com BDI =>	538,53
	Código	Banco	Descrição	Tipo		Und	Quant.	Valor Unit	Total
Composição	127	ORSE	Concreto simples usinado fck=21mpa, bombeado, lançado e adensado em superestrutura	Concreto Simples		m³	1,0000000	575,44	575,44
Composição Auxiliar	128	ORSE	Lançamento de concreto usinado, bombeado, em peças armadas da superestrutura,inclusive colocação, adensamento e acabamento	Concreto Simples		m³	1,0000000	51,61	51,61
Insumo	00034492/SINAPI	ORSE	Concreto usinado bombeavel, classe de resistencia c20, com brita 0 e 1, slump= 100 +/- 20 mm, exclui servico de bombeamento (nbr 8953)	Material		m³	1,0000000	475,00	475,00
Insumo	00044535/SINAPI	ORSE	Servico de bombeamento de concreto com consumo minimo de 40 m3, (disponibilizacao de bomba), sem o lancamento	Material		m³	1,0000000	48,83	48,83
				MO sem LS =>	41,98	LS =>	0,00	MO com LS =>	41,98
				Valor do BDI =>	0,00			Valor com BDI =>	575,44
	Código	Banco	Descrição	Tipo		Und	Quant.	Valor Unit	Total
Composição	95281	SINAPI	DESEMPENADEIRA DE CONCRETO, PESO DE 78 KG, 4 PÁS, MOTOR A GASOLINA, POTÊNCIA 5,5 HP MATERIAIS NA OPERAÇÃO. AF_05/2023	Depreciação, Juros, Impostos e Seguros, Manutenção e Materiais na Operação dos Equipamentos		H	1,0000000	8,32	8,32
Insumo	00004222	SINAPI	GASOLINA COMUM	Material		L	1,4400000	5,78	8,32
				MO sem LS =>	0,00	LS =>	0,00	MO com LS =>	0,00

				Valor do BDI =>	0,00		Valor com BDI =>		8,32
	Código	Banco	Descrição	Tipo		Und	Quant.	Valor Unit	Total
Composição	95282	SINAPI	DESEMPENADEIRA DE CONCRETO, PESO DE 78 KG, 4 PÁS, MOTOR A GASOLINA, POTÊNCIA 5,5 HP - CHP DIURNO. AF_05/2023	Custos Horários Produtivo e Improdutivo dos Equipamentos		CHP	1,0000000	9,89	9,89
Composição Auxiliar	95278	SINAPI	DESEMPENADEIRA DE CONCRETO, PESO DE 78 KG, 4 PÁS, MOTOR A GASOLINA, POTÊNCIA 5,5 HP - DEPRECIAÇÃO. AF_05/2023	Depreciação, Juros, Impostos e Seguros, Manutenção e Materiais na Operação dos Equipamentos		H	1,0000000	0,72	0,72
Composição Auxiliar	95279	SINAPI	DESEMPENADEIRA DE CONCRETO, PESO DE 78 KG, 4 PÁS, MOTOR A GASOLINA, POTÊNCIA 5,5 HP - JUROS. AF_05/2023	Depreciação, Juros, Impostos e Seguros, Manutenção e Materiais na Operação dos Equipamentos		H	1,0000000	0,15	0,15
Composição Auxiliar	95280	SINAPI	DESEMPENADEIRA DE CONCRETO, PESO DE 78 KG, 4 PÁS, MOTOR A GASOLINA, POTÊNCIA 5,5 HP - MANUTENÇÃO. AF_05/2023	Depreciação, Juros, Impostos e Seguros, Manutenção e Materiais na Operação dos Equipamentos		H	1,0000000	0,70	0,70
Composição Auxiliar	95281	SINAPI	DESEMPENADEIRA DE CONCRETO, PESO DE 78 KG, 4 PÁS, MOTOR A GASOLINA, POTÊNCIA 5,5 HP MATERIAIS NA OPERAÇÃO. AF_05/2023	Depreciação, Juros, Impostos e Seguros, Manutenção e Materiais na Operação dos Equipamentos		H	1,0000000	8,32	8,32
				MO sem LS =>	0,00	LS =>	0,00	MO com LS =>	0,00
				Valor do BDI =>	0,00		Valor com BDI =>		9,89
	Código	Banco	Descrição	Tipo		Und	Quant.	Valor Unit	Total
Composição	95278	SINAPI	DESEMPENADEIRA DE CONCRETO, PESO DE 78 KG, 4 PÁS, MOTOR A GASOLINA, POTÊNCIA 5,5 HP - DEPRECIAÇÃO. AF_05/2023	Depreciação, Juros, Impostos e Seguros, Manutenção e Materiais na Operação dos Equipamentos		H	1,0000000	0,72	0,72
Insumo	00010658	SINAPI	ALISADORA DE CONCRETO COM MOTOR A GASOLINA DE 5,5 HP, PESO COM MOTOR DE 78 KG, 4 PAS	Equipamento para Aquisição Permanente		UN	0,0000720	10.136,45	0,72
				MO sem LS =>	0,00	LS =>	0,00	MO com LS =>	0,00
				Valor do BDI =>	0,00		Valor com BDI =>		0,72
	Código	Banco	Descrição	Tipo		Und	Quant.	Valor Unit	Total
Composição	95279	SINAPI	DESEMPENADEIRA DE CONCRETO, PESO DE 78 KG, 4 PÁS, MOTOR A GASOLINA, POTÊNCIA 5,5 HP - JUROS. AF_05/2023	Depreciação, Juros, Impostos e Seguros, Manutenção e Materiais na Operação dos Equipamentos		H	1,0000000	0,15	0,15
Insumo	00010658	SINAPI	ALISADORA DE CONCRETO COM MOTOR A GASOLINA DE 5,5 HP, PESO COM MOTOR DE 78 KG, 4 PAS	Equipamento para Aquisição Permanente		UN	0,0000148	10.136,45	0,15
				MO sem LS =>	0,00	LS =>	0,00	MO com LS =>	0,00
				Valor do BDI =>	0,00		Valor com BDI =>		0,15
	Código	Banco	Descrição	Tipo		Und	Quant.	Valor Unit	Total

Composição	95280	SINAPI	DESEMPENADEIRA DE CONCRETO, PESO DE 78 KG, 4 PÁS, MOTOR A GASOLINA, POTÊNCIA 5,5 HP - MANUTENÇÃO. AF_05/2023	Depreciação, Juros, Impostos e Seguros, Manutenção e Materiais na Operação dos Equipamentos		H	1,0000000	0,70	0,70
Insumo	00010658	SINAPI	ALISADORA DE CONCRETO COM MOTOR A GASOLINA DE 5,5 HP, PESO COM MOTOR DE 78 KG, 4 PAS	Equipamento para Aquisição Permanente		UN	0,0000700	10.136,45	0,70
				MO sem LS =>	0,00	LS =>	0,00	MO com LS =>	0,00
				Valor do BDI =>	0,00		Valor com BDI =>		0,70
	Código	Banco	Descrição	Tipo		Und	Quant.	Valor Unit	Total
Composição	101891	SINAPI	DISJUNTOR MONOPOLAR TIPO NEMA, CORRENTE NOMINAL DE 35 ATÉ 50A - FORNECIMENTO E INSTALAÇÃO. AF_10/2020	Instalações Elétricas - Quadros, Cabos, Disjuntores, Contatores e Barramentos Blindados		UN	1,0000000	26,59	26,59
Composição Auxiliar	88247	SINAPI	AUXILIAR DE ELETRICISTA COM ENCARGOS COMPLEMENTARES	Livro SINAPI: Cálculos e Parâmetros		H	0,1271400	22,81	2,90
Composição Auxiliar	88264	SINAPI	ELETRICISTA COM ENCARGOS COMPLEMENTARES	Livro SINAPI: Cálculos e Parâmetros		H	0,1271400	27,74	3,52
Insumo	00001574	SINAPI	TERMINAL A COMPRESSAO EM COBRE ESTANHADO PARA CABO 10 MM2, 1 FURO E 1 COMPRESSAO, PARA PARAFUSO DE FIXACAO M6	Material		UN	1,0000000	2,14	2,14
Insumo	00002386	SINAPI	DISJUNTOR TIPO NEMA, MONOPOLAR 35 ATE 50 A, TENSAO MAXIMA DE 240 V	Material		UN	1,0000000	18,03	18,03
				MO sem LS =>	4,73	LS =>	0,00	MO com LS =>	4,73
				Valor do BDI =>	0,00		Valor com BDI =>		26,59
	Código	Banco	Descrição	Tipo		Und	Quant.	Valor Unit	Total
Composição	88264	SINAPI	ELETRICISTA COM ENCARGOS COMPLEMENTARES	Livro SINAPI: Cálculos e Parâmetros		H	1,0000000	27,74	27,74
Composição Auxiliar	95332	SINAPI	CURSO DE CAPACITAÇÃO PARA ELETRICISTA (ENCARGOS COMPLEMENTARES) - HORISTA	Livro SINAPI: Cálculos e Parâmetros		H	1,0000000	0,75	0,75
Insumo	00002436	SINAPI	ELETRICISTA (HORISTA)	Mão de Obra		H	1,0000000	20,33	20,33
Insumo	00037370	SINAPI	ALIMENTACAO - HORISTA (COLETADO CAIXA - ENCARGOS COMPLEMENTARES)	Material		H	1,0000000	2,46	2,46
Insumo	00037371	SINAPI	TRANSPORTE - HORISTA (COLETADO CAIXA - ENCARGOS COMPLEMENTARES)	Material		H	1,0000000	0,57	0,57
Insumo	00037372	SINAPI	EXAMES - HORISTA (COLETADO CAIXA - ENCARGOS COMPLEMENTARES)	Material		H	1,0000000	1,43	1,43
Insumo	00037373	SINAPI	SEGURO - HORISTA (COLETADO CAIXA - ENCARGOS COMPLEMENTARES)	Material		H	1,0000000	0,08	0,08

Insumo	00043460	SINAPI	FERRAMENTAS - FAMILIA ELETRICISTA - HORISTA (ENCARGOS COMPLEMENTARES - COLETADO CAIXA)	Material		H	1,0000000	0,86	0,86
Insumo	00043484	SINAPI	EPI - FAMILIA ELETRICISTA - HORISTA (ENCARGOS COMPLEMENTARES - COLETADO CAIXA)	Material		H	1,0000000	1,26	1,26
				MO sem LS =>	21,08	LS =>	0,00	MO com LS =>	21,08
				Valor do BDI =>	0,00		Valor com BDI =>		27,74
	Código	Banco	Descrição	Tipo		Und	Quant.	Valor Unit	Total
Composição	91862	SINAPI	ELETRODUTO RÍGIDO ROSCÁVEL, PVC, DN 20 MM (1/2"), PARA CIRCUITOS TERMINAIS, INSTALADO EM FORRO - FORNECIMENTO E INSTALAÇÃO. AF_03/2023	Instalações Elétricas - Eletrodutos Embutidos, Cabos, Caixas, Tomadas e Interruptores		M	1,0000000	9,53	9,53
Composição Auxiliar	88247	SINAPI	AUXILIAR DE ELETRICISTA COM ENCARGOS COMPLEMENTARES	Livro SINAPI: Cálculos e Parâmetros		H	0,1050000	22,81	2,39
Composição Auxiliar	88264	SINAPI	ELETRICISTA COM ENCARGOS COMPLEMENTARES	Livro SINAPI: Cálculos e Parâmetros		H	0,1050000	27,74	2,91
Insumo	00002673	SINAPI	ELETRODUTO DE PVC RIGIDO ROSCAVEL DE 1/2 ", SEM LUIA	Material		M	1,0170000	4,16	4,23
				MO sem LS =>	3,90	LS =>	0,00	MO com LS =>	3,90
				Valor do BDI =>	0,00		Valor com BDI =>		9,53
	Código	Banco	Descrição	Tipo		Und	Quant.	Valor Unit	Total
Composição	91870	SINAPI	ELETRODUTO RÍGIDO ROSCÁVEL, PVC, DN 20 MM (1/2"), PARA CIRCUITOS TERMINAIS, INSTALADO EM PAREDE - FORNECIMENTO E INSTALAÇÃO. AF_03/2023	Instalações Elétricas - Eletrodutos Embutidos, Cabos, Caixas, Tomadas e Interruptores		M	1,0000000	12,46	12,46
Composição Auxiliar	88247	SINAPI	AUXILIAR DE ELETRICISTA COM ENCARGOS COMPLEMENTARES	Livro SINAPI: Cálculos e Parâmetros		H	0,1630000	22,81	3,71
Composição Auxiliar	88264	SINAPI	ELETRICISTA COM ENCARGOS COMPLEMENTARES	Livro SINAPI: Cálculos e Parâmetros		H	0,1630000	27,74	4,52
Insumo	00002673	SINAPI	ELETRODUTO DE PVC RIGIDO ROSCAVEL DE 1/2 ", SEM LUIA	Material		M	1,0170000	4,16	4,23
				MO sem LS =>	6,06	LS =>	0,00	MO com LS =>	6,06
				Valor do BDI =>	0,00		Valor com BDI =>		12,46
	Código	Banco	Descrição	Tipo		Und	Quant.	Valor Unit	Total
Composição	87531	SINAPI	EMBOÇO, EM ARGAMASSA TRAÇO 1:2:8, PREPARO MECÂNICO, APLICADO MANUALMENTE EM PAREDES INTERNAS DE AMBIENTES COM ÁREA ENTRE 5M² E 10M², E = 17,5MM, COM TALISCAS. AF_03/2024	Massa Única Interna		m²	1,0000000	36,73	36,73

Composição Auxiliar	87292	SINAPI	ARGAMASSA TRAÇO 1:2:8 (EM VOLUME DE CIMENTO, CAL E AREIA MÉDIA ÚMIDA) PARA EMBOÇO/MASSA ÚNICA/ASSENTAMENTO DE ALVENARIA DE VEDAÇÃO, PREPARO MECÂNICO COM BETONEIRA 400 L. AF_08/2019	Argamassas		m³	0,0304000	655,10	19,91
Composição Auxiliar	88309	SINAPI	PEDREIRO COM ENCARGOS COMPLEMENTARES	Livro SINAPI: Cálculos e Parâmetros		H	0,4402000	27,39	12,05
Composição Auxiliar	88316	SINAPI	SERVENTE COM ENCARGOS COMPLEMENTARES	Livro SINAPI: Cálculos e Parâmetros		H	0,2201000	21,71	4,77
				MO sem LS =>	15,42	LS =>	0,00	MO com LS =>	15,42
				Valor do BDI =>	0,00		Valor com BDI =>		36,73
	Código	Banco	Descrição	Tipo		Und	Quant.	Valor Unit	Total
Composição	87527	SINAPI	EMBOÇO, EM ARGAMASSA TRAÇO 1:2:8, PREPARO MECÂNICO, APLICADO MANUALMENTE EM PAREDES INTERNAS DE AMBIENTES COM ÁREA MENOR QUE 5M², E =17,5MM, COM TALISCAS. AF_03/2024	Massa Única Interna		m²	1,0000000	40,99	40,99
Composição Auxiliar	87292	SINAPI	ARGAMASSA TRAÇO 1:2:8 (EM VOLUME DE CIMENTO, CAL E AREIA MÉDIA ÚMIDA) PARA EMBOÇO/MASSA ÚNICA/ASSENTAMENTO DE ALVENARIA DE VEDAÇÃO, PREPARO MECÂNICO COM BETONEIRA 400 L. AF_08/2019	Argamassas		m³	0,0304000	655,10	19,91
Composição Auxiliar	88309	SINAPI	PEDREIRO COM ENCARGOS COMPLEMENTARES	Livro SINAPI: Cálculos e Parâmetros		H	0,5514000	27,39	15,10
Composição Auxiliar	88316	SINAPI	SERVENTE COM ENCARGOS COMPLEMENTARES	Livro SINAPI: Cálculos e Parâmetros		H	0,2757000	21,71	5,98
				MO sem LS =>	18,58	LS =>	0,00	MO com LS =>	18,58
				Valor do BDI =>	0,00		Valor com BDI =>		40,99
	Código	Banco	Descrição	Tipo		Und	Quant.	Valor Unit	Total
Composição	88267	SINAPI	ENCANADOR OU BOMBEIRO HIDRÁULICO COM ENCARGOS COMPLEMENTARES	Livro SINAPI: Cálculos e Parâmetros		H	1,0000000	26,67	26,67
Composição Auxiliar	95335	SINAPI	CURSO DE CAPACITAÇÃO PARA ENCANADOR OU BOMBEIRO HIDRÁULICO (ENCARGOS COMPLEMENTARES) - HORISTA	Livro SINAPI: Cálculos e Parâmetros		H	1,0000000	0,36	0,36
Insumo	00002696	SINAPI	ENCANADOR OU BOMBEIRO HIDRAULICO (HORISTA)	Mão de Obra		H	1,0000000	20,33	20,33
Insumo	00037370	SINAPI	ALIMENTACAO - HORISTA (COLETADO CAIXA - ENCARGOS COMPLEMENTARES)	Material		H	1,0000000	2,46	2,46
Insumo	00037371	SINAPI	TRANSPORTE - HORISTA (COLETADO CAIXA - ENCARGOS COMPLEMENTARES)	Material		H	1,0000000	0,57	0,57
Insumo	00037372	SINAPI	EXAMES - HORISTA (COLETADO CAIXA - ENCARGOS COMPLEMENTARES)	Material		H	1,0000000	1,43	1,43

SECRETARIA DO
TRABALHO E
EMPREGO - SETRE



Insumo	00037373	SINAPI	SEGURO - HORISTA (COLETADO CAIXA - ENCARGOS COMPLEMENTARES)	Material	H	1,0000000	0,08	0,08
Insumo	00043461	SINAPI	FERRAMENTAS - FAMILIA ENCANADOR - HORISTA (ENCARGOS COMPLEMENTARES - COLETADO CAIXA)	Material	H	1,0000000	0,31	0,31
Insumo	00043485	SINAPI	EPI - FAMILIA ENCANADOR - HORISTA (ENCARGOS COMPLEMENTARES - COLETADO CAIXA)	Material	H	1,0000000	1,13	1,13
				MO sem LS =>	20,69	LS =>	0,00	MO com LS => 20,69
				Valor do BDI =>	0,00		Valor com BDI =>	26,67
	Código	Banco	Descrição	Tipo	Und	Quant.	Valor Unit	Total
Composição	90776	SINAPI	ENCARREGADO GERAL COM ENCARGOS COMPLEMENTARES	Livro SINAPI: Cálculos e Parâmetros	H	1,0000000	35,39	35,39
Composição Auxiliar	95401	SINAPI	CURSO DE CAPACITAÇÃO PARA ENCARREGADO GERAL (ENCARGOS COMPLEMENTARES) - HORISTA	Livro SINAPI: Cálculos e Parâmetros	H	1,0000000	0,67	0,67
Insumo	00004083	SINAPI	ENCARREGADO GERAL DE OBRAS (HORISTA)	Mão de Obra	H	1,0000000	31,85	31,85
Insumo	00037372	SINAPI	EXAMES - HORISTA (COLETADO CAIXA - ENCARGOS COMPLEMENTARES)	Material	H	1,0000000	1,43	1,43
Insumo	00037373	SINAPI	SEGURO - HORISTA (COLETADO CAIXA - ENCARGOS COMPLEMENTARES)	Material	H	1,0000000	0,08	0,08
Insumo	00043463	SINAPI	FERRAMENTAS - FAMILIA ENCARREGADO GERAL - HORISTA (ENCARGOS COMPLEMENTARES - COLETADO CAIXA)	Material	H	1,0000000	0,08	0,08
Insumo	00043487	SINAPI	EPI - FAMILIA ENCARREGADO GERAL - HORISTA (ENCARGOS COMPLEMENTARES - COLETADO CAIXA)	Material	H	1,0000000	1,28	1,28
				MO sem LS =>	32,52	LS =>	0,00	MO com LS => 32,52
				Valor do BDI =>	0,00		Valor com BDI =>	35,39
	Código	Banco	Descrição	Tipo	Und	Quant.	Valor Unit	Total
Composição	86884	SINAPI	ENGATE FLEXÍVEL EM PLÁSTICO BRANCO, 1/2" X 30CM - FORNECIMENTO E INSTALAÇÃO. AF_01/2020	Louças e Metais	UN	1,0000000	10,16	10,16
Composição Auxiliar	88267	SINAPI	ENCANADOR OU BOMBEIRO HIDRÁULICO COM ENCARGOS COMPLEMENTARES	Livro SINAPI: Cálculos e Parâmetros	H	0,1525000	26,67	4,06
Composição Auxiliar	88316	SINAPI	SERVENTE COM ENCARGOS COMPLEMENTARES	Livro SINAPI: Cálculos e Parâmetros	H	0,0481000	21,71	1,04
Insumo	00003146	SINAPI	FITA VEDA ROSCA, EM PTFE, ROLO DE 18 MM X 10 M (L X C)	Material	UN	0,0210000	4,14	0,08
Insumo	00006141	SINAPI	ENGATE/RABICHO FLEXIVEL PLASTICO (PVC OU ABS) BRANCO 1/2" X 30 CM	Material	UN	1,0000000	4,98	4,98
				MO sem LS =>	3,87	LS =>	0,00	MO com LS => 3,87
				Valor do BDI =>	0,00		Valor com BDI =>	10,16

	Código	Banco	Descrição	Tipo		Und	Quant.	Valor Unit	Total
Composição	90777	SINAPI	ENGENHEIRO CIVIL DE OBRA JUNIOR COM ENCARGOS COMPLEMENTARES	Livro SINAPI: Cálculos e Parâmetros		H	1,0000000	129,24	129,24
Composição Auxiliar	95402	SINAPI	CURSO DE CAPACITAÇÃO PARA ENGENHEIRO CIVIL DE OBRA JÚNIOR (ENCARGOS COMPLEMENTARES) - HORISTA	Livro SINAPI: Cálculos e Parâmetros		H	1,0000000	1,84	1,84
Insumo	00002706	SINAPI	ENGENHEIRO CIVIL DE OBRA JUNIOR (HORISTA)	Mão de Obra		H	1,0000000	125,11	125,11
Insumo	00037372	SINAPI	EXAMES - HORISTA (COLETADO CAIXA - ENCARGOS COMPLEMENTARES)	Material		H	1,0000000	1,43	1,43
Insumo	00037373	SINAPI	SEGURO - HORISTA (COLETADO CAIXA - ENCARGOS COMPLEMENTARES)	Material		H	1,0000000	0,08	0,08
Insumo	00043462	SINAPI	FERRAMENTAS - FAMÍLIA ENGENHEIRO CIVIL - HORISTA (ENCARGOS COMPLEMENTARES - COLETADO CAIXA)	Material		H	1,0000000	0,01	0,01
Insumo	00043486	SINAPI	EPI - FAMÍLIA ENGENHEIRO CIVIL - HORISTA (ENCARGOS COMPLEMENTARES - COLETADO CAIXA)	Material		H	1,0000000	0,77	0,77
				MO sem LS =>	126,95	LS =>	0,00	MO com LS =>	126,95
				Valor do BDI =>	0,00		Valor com BDI =>		129,24
	Código	Banco	Descrição	Tipo		Und	Quant.	Valor Unit	Total
Composição	88908	SINAPI	ESCAVADEIRA HIDRÁULICA SOBRE ESTEIRAS, CAÇAMBA 1,20 M3, PESO OPERACIONAL 21 T, POTÊNCIA BRUTA 155 HP - CHI DIURNO. AF_06/2014	Custos Horários Produtivo e Improdutivo dos Equipamentos		CHI	1,0000000	98,80	98,80
Composição Auxiliar	88294	SINAPI	OPERADOR DE ESCAVADEIRA COM ENCARGOS COMPLEMENTARES	Livro SINAPI: Cálculos e Parâmetros		H	1,0000000	30,25	30,25
Composição Auxiliar	88900	SINAPI	ESCAVADEIRA HIDRÁULICA SOBRE ESTEIRAS, CAÇAMBA 1,20 M3, PESO OPERACIONAL 21 T, POTÊNCIA BRUTA 155 HP - DEPRECIAÇÃO. AF_06/2014	Depreciação, Juros, Impostos e Seguros, Manutenção e Materiais na Operação dos Equipamentos		H	1,0000000	54,22	54,22
Composição Auxiliar	88902	SINAPI	ESCAVADEIRA HIDRÁULICA SOBRE ESTEIRAS, CAÇAMBA 1,20 M3, PESO OPERACIONAL 21 T, POTÊNCIA BRUTA 155 HP - JUROS. AF_06/2014	Depreciação, Juros, Impostos e Seguros, Manutenção e Materiais na Operação dos Equipamentos		H	1,0000000	14,33	14,33
				MO sem LS =>	24,81	LS =>	0,00	MO com LS =>	24,81
				Valor do BDI =>	0,00		Valor com BDI =>		98,80
	Código	Banco	Descrição	Tipo		Und	Quant.	Valor Unit	Total
Composição	88907	SINAPI	ESCAVADEIRA HIDRÁULICA SOBRE ESTEIRAS, CAÇAMBA 1,20 M3, PESO OPERACIONAL 21 T, POTÊNCIA BRUTA 155 HP - CHP DIURNO. AF_06/2014	Custos Horários Produtivo e Improdutivo dos Equipamentos		CHP	1,0000000	254,20	254,20
Composição Auxiliar	88294	SINAPI	OPERADOR DE ESCAVADEIRA COM ENCARGOS COMPLEMENTARES	Livro SINAPI: Cálculos e Parâmetros		H	1,0000000	30,25	30,25

SECRETARIA DO
TRABALHO E
EMPREGO - SETRE



Composição Auxiliar	88900	SINAPI	ESCAVADEIRA HIDRÁULICA SOBRE ESTEIRAS, CAÇAMBA 1,20 M3, PESO OPERACIONAL 21 T, POTÊNCIA BRUTA 155 HP - DEPRECIAÇÃO. AF_06/2014	Depreciação, Juros, Impostos e Seguros, Manutenção e Materiais na Operação dos Equipamentos		H	1,0000000	54,22	54,22
Composição Auxiliar	88902	SINAPI	ESCAVADEIRA HIDRÁULICA SOBRE ESTEIRAS, CAÇAMBA 1,20 M3, PESO OPERACIONAL 21 T, POTÊNCIA BRUTA 155 HP - JUROS. AF_06/2014	Depreciação, Juros, Impostos e Seguros, Manutenção e Materiais na Operação dos Equipamentos		H	1,0000000	14,33	14,33
Composição Auxiliar	88903	SINAPI	ESCAVADEIRA HIDRÁULICA SOBRE ESTEIRAS, CAÇAMBA 1,20 M3, PESO OPERACIONAL 21 T, POTÊNCIA BRUTA 155 HP - MANUTENÇÃO. AF_06/2014	Depreciação, Juros, Impostos e Seguros, Manutenção e Materiais na Operação dos Equipamentos		H	1,0000000	67,78	67,78
Composição Auxiliar	88904	SINAPI	ESCAVADEIRA HIDRÁULICA SOBRE ESTEIRAS, CAÇAMBA 1,20 M3, PESO OPERACIONAL 21 T, POTÊNCIA BRUTA 155 HP - MATERIAIS NA OPERAÇÃO. AF_06/2014	Depreciação, Juros, Impostos e Seguros, Manutenção e Materiais na Operação dos Equipamentos		H	1,0000000	87,62	87,62
				MO sem LS =>	24,81	LS =>	0,00	MO com LS =>	24,81
				Valor do BDI =>	0,00		Valor com BDI =>		254,20
	Código	Banco	Descrição	Tipo		Und	Quant.	Valor Unit	Total
Composição	88900	SINAPI	ESCAVADEIRA HIDRÁULICA SOBRE ESTEIRAS, CAÇAMBA 1,20 M3, PESO OPERACIONAL 21 T, POTÊNCIA BRUTA 155 HP - DEPRECIAÇÃO. AF_06/2014	Depreciação, Juros, Impostos e Seguros, Manutenção e Materiais na Operação dos Equipamentos		H	1,0000000	54,22	54,22
Insumo	00014525	SINAPI	ESCAVADEIRA HIDRAULICA SOBRE ESTEIRAS COM CACAMBA DE 1,20 M3, PESO OPERACIONAL 21 T, POTENCIA BRUTA 155 HP	Equipamento para Aquisição Permanente		UN	0,0000560	968.363,60	54,22
				MO sem LS =>	0,00	LS =>	0,00	MO com LS =>	0,00
				Valor do BDI =>	0,00		Valor com BDI =>		54,22
	Código	Banco	Descrição	Tipo		Und	Quant.	Valor Unit	Total
Composição	88902	SINAPI	ESCAVADEIRA HIDRÁULICA SOBRE ESTEIRAS, CAÇAMBA 1,20 M3, PESO OPERACIONAL 21 T, POTÊNCIA BRUTA 155 HP - JUROS. AF_06/2014	Depreciação, Juros, Impostos e Seguros, Manutenção e Materiais na Operação dos Equipamentos		H	1,0000000	14,33	14,33
Insumo	00014525	SINAPI	ESCAVADEIRA HIDRAULICA SOBRE ESTEIRAS COM CACAMBA DE 1,20 M3, PESO OPERACIONAL 21 T, POTENCIA BRUTA 155 HP	Equipamento para Aquisição Permanente		UN	0,0000148	968.363,60	14,33
				MO sem LS =>	0,00	LS =>	0,00	MO com LS =>	0,00
				Valor do BDI =>	0,00		Valor com BDI =>		14,33
	Código	Banco	Descrição	Tipo		Und	Quant.	Valor Unit	Total
Composição	88903	SINAPI	ESCAVADEIRA HIDRÁULICA SOBRE ESTEIRAS, CAÇAMBA 1,20 M3, PESO OPERACIONAL 21 T, POTÊNCIA BRUTA 155 HP - MANUTENÇÃO. AF_06/2014	Depreciação, Juros, Impostos e Seguros, Manutenção e Materiais na Operação dos Equipamentos		H	1,0000000	67,78	67,78

Insumo	00014525	SINAPI	ESCAVADEIRA HIDRAULICA SOBRE ESTEIRAS COM CACAMBA DE 1,20 M3, PESO OPERACIONAL 21 T, POTENCIA BRUTA 155 HP	Equipamento para Aquisição Permanente		UN	0,0000700	968.363,60	67,78
				MO sem LS ==>	0,00	LS ==>	0,00	MO com LS ==>	0,00
				Valor do BDI ==>	0,00		Valor com BDI ==>		67,78
	Código	Banco	Descrição	Tipo		Und	Quant.	Valor Unit	Total
Composição	88904	SINAPI	ESCAVADEIRA HIDRÁULICA SOBRE ESTEIRAS, CAÇAMBA 1,20 M3, PESO OPERACIONAL 21 T, POTÊNCIA BRUTA 155 HP - MATERIAIS NA OPERAÇÃO. AF_06/2014	Depreciação, Juros, Impostos e Seguros, Manutenção e Materiais na Operação dos Equipamentos		H	1,0000000	87,62	87,62
Insumo	00004221	SINAPI	OLEO DIESEL COMBUSTIVEL COMUM METROPOLITANO S-10 OU S-500	Material		L	15,0300000	5,83	87,62
				MO sem LS ==>	0,00	LS ==>	0,00	MO com LS ==>	0,00
				Valor do BDI ==>	0,00		Valor com BDI ==>		87,62
	Código	Banco	Descrição	Tipo		Und	Quant.	Valor Unit	Total
Composição	90105	SINAPI	ESCAVAÇÃO MECANIZADA DE VALA COM PROFUNDIDADE ATÉ 1,5 M (MÉDIA MONTANTE E JUSANTE/UMA COMPOSIÇÃO POR TRECHO), RETROESCAV. (0.26 M3), LARGURA MENOR QUE 0,8 M, EM SOLO DE 1A CATEGORIA, LOCAIS COM BAIXO NÍVEL DE INTERFERÊNCIA. AF_09/2024	Escavação de Valas		m³	1,0000000	8,86	8,86
Composição Auxiliar	5678	SINAPI	RETROESCAVADEIRA SOBRE RODAS COM CARREGADEIRA, TRAÇÃO 4X4, POTÊNCIA LÍQ. 88 HP, CAÇAMBA CARREG. CAP. MÍN. 1 M3, CAÇAMBA RETRO CAP. 0.26 M3, PESO OPERACIONAL MÍN. 6.674 KG, PROFUNDIDADE ESCAVAÇÃO MÁX. 4.37 M - CHP DIURNO. AF_06/2014	Custos Horários Produtivo e Improdutivo dos Equipamentos		CHP	0,0332585	145,56	4,84
Composição Auxiliar	5679	SINAPI	RETROESCAVADEIRA SOBRE RODAS COM CARREGADEIRA, TRAÇÃO 4X4, POTÊNCIA LÍQ. 88 HP, CAÇAMBA CARREG. CAP. MÍN. 1 M3, CAÇAMBA RETRO CAP. 0.26 M3, PESO OPERACIONAL MÍN. 6.674 KG, PROFUNDIDADE ESCAVAÇÃO MÁX. 4.37 M - CHI DIURNO. AF_06/2014	Custos Horários Produtivo e Improdutivo dos Equipamentos		CHI	0,0375152	63,23	2,37
Composição Auxiliar	88316	SINAPI	SERVENTE COM ENCARGOS COMPLEMENTARES	Livro SINAPI: Cálculos e Parâmetros		H	0,0762094	21,71	1,65
				MO sem LS ==>	2,90	LS ==>	0,00	MO com LS ==>	2,90
				Valor do BDI ==>	0,00		Valor com BDI ==>		8,86
	Código	Banco	Descrição	Tipo		Und	Quant.	Valor Unit	Total

Composição	94994	SINAPI	EXECUÇÃO DE PASSEIO (CALÇADA) OU PISO DE CONCRETO COM CONCRETO MOLDADO IN LOCO, FEITO EM OBRA, ACABAMENTO CONVENCIONAL, ESPESSURA 8 CM, ARMADO. AF_08/2022	Passeios de Concreto		m²	1,0000000	109,92	109,92
Composição Auxiliar	88262	SINAPI	CARPINTEIRO DE FORMAS COM ENCARGOS COMPLEMENTARES	Livro SINAPI: Cálculos e Parâmetros		H	0,1301000	26,97	3,50
Composição Auxiliar	88309	SINAPI	PEDREIRO COM ENCARGOS COMPLEMENTARES	Livro SINAPI: Cálculos e Parâmetros		H	0,1882000	27,39	5,15
Composição Auxiliar	88316	SINAPI	SERVENTE COM ENCARGOS COMPLEMENTARES	Livro SINAPI: Cálculos e Parâmetros		H	0,3183000	21,71	6,91
Composição Auxiliar	94964	SINAPI	CONCRETO FCK = 20MPA, TRAÇO 1:2,7:3 (EM MASSA SECA DE CIMENTO/ AREIA MÉDIA/ BRITA 1) - PREPARO MECÂNICO COM BETONEIRA 400 L. AF_05/2021	Produção de Concreto		m³	0,0985000	642,13	63,24
Insumo	00002692	SINAPI	DESMOLDANTE PROTETOR PARA FORMAS DE MADEIRA, DE BASE OLEOSA EMULSIONADA EM AGUA	Material		L	0,0017000	10,72	0,01
Insumo	00004509	SINAPI	SARRAFO *2,5 X 10* CM EM PINUS, MISTA OU EQUIVALENTE DA REGIAO - BRUTA	Material		M	0,2500000	4,99	1,24
Insumo	00004517	SINAPI	SARRAFO *2,5 X 7,5* CM EM PINUS, MISTA OU EQUIVALENTE DA REGIAO - BRUTA	Material		M	0,2000000	3,44	0,68
Insumo	00005068	SINAPI	PREGO DE ACO POLIDO COM CABECA 17 X 21 (2 X 11)	Material		KG	0,0240000	20,34	0,48
Insumo	00007156	SINAPI	TELA DE ACO SOLDADA NERVURADA, CA-60, Q-196, (3,11 KG/M2), DIAMETRO DO FIO = 5,0 MM, LARGURA = 2,45 M, ESPACAMENTO DA MALHA = 10 X 10 CM	Material		m²	1,0816000	26,55	28,71
				MO sem LS =>	18,59	LS =>	0,00	MO com LS =>	18,59
				Valor do BDI =>	0,00		Valor com BDI =>		109,92
	Código	Banco	Descrição	Tipo		Und	Quant.	Valor Unit	Total
Composição	10555	ORSE	Encargos Complementares - Armador	Provisórios		h	1,0000000	3,71	3,71
Insumo	158	ORSE	Almoço (Participação do empregador)	Material		un	0,1018000	14,00	1,42
Insumo	941	ORSE	Fardamento com mangas curta	Material		un	0,0015000	194,68	0,29
Insumo	1651	ORSE	Óculos branco proteçãoProtetor auricular	Material		pr	0,0008000	7,00	0,00
Insumo	2378	ORSE	Vale transporte	Material		un	0,0654000	4,50	0,29
Insumo	10362	ORSE	Seguro de vida e acidente em grupo	Serviços		un	0,0045000	12,54	0,05

SECRETARIA DO
TRABALHO E
EMPREGO - SETRE



Insumo	10492	ORSE	Cesta Básica	Material		un	0,0045000	205,00	0,92
Insumo	10517	ORSE	Exames admissionais/demissionais (checkup)	Serviços		cj	0,0004000	300,00	0,12
Insumo	10585	ORSE	Arco de serra	Material		un	0,0002000	19,95	0,00
Insumo	10586	ORSE	Torquesa	Material		un	0,0002000	45,00	0,00
Insumo	10596	ORSE	Protetor auricular	Material		un	0,0045000	4,85	0,02
Insumo	10599	ORSE	Protetor solar fps 30 com 120ml	Material		un	0,0018000	18,00	0,03
Insumo	10761	ORSE	Refeição - café da manhã (café com leite e dois pães com manteiga)	Serviços		un	0,1018000	5,00	0,50
Insumo	00012892/SINAPI	ORSE	Luva raspa de couro, cano curto (punho *7* cm)	Material		par	0,0023000	10,87	0,02
Insumo	00012893/SINAPI	ORSE	Bota de segurança com biqueira de aço e colarinho acolchoado	Material		par	0,0008000	73,93	0,05
Insumo	00012894/SINAPI	ORSE	Capa para chuva em pvc com forro de poliester, com capuz (amarela ou azul)	Material		un	0,0002000	20,11	0,00
Insumo	00012895/SINAPI	ORSE	Capacete de segurança aba frontal com suspensao de polietileno, sem jugular (classe b)	Material		un	0,0006000	13,50	0,00
				MO sem LS =>	0,00	LS =>	0,00	MO com LS =>	0,00
				Valor do BDI =>	0,00		Valor com BDI =>		3,71
	Código	Banco	Descrição	Tipo		Und	Quant.	Valor Unit	Total
Composição	10551	ORSE	Encargos Complementares - Carpinteiro	Provisórios		h	1,0000000	3,82	3,82
Insumo	158	ORSE	Almoço (Participação do empregador)	Material		un	0,1018000	14,00	1,42
Insumo	941	ORSE	Fardamento com mangas curta	Material		un	0,0015000	194,68	0,29
Insumo	1651	ORSE	Óculos branco proteçãoProtetor auricular	Material		pr	0,0007000	7,00	0,00
Insumo	2378	ORSE	Vale transporte	Material		un	0,0654000	4,50	0,29
Insumo	10362	ORSE	Seguro de vida e acidente em grupo	Serviços		un	0,0045000	12,54	0,05
Insumo	10492	ORSE	Cesta Básica	Material		un	0,0045000	205,00	0,92
Insumo	10517	ORSE	Exames admissionais/demissionais (checkup)	Serviços		cj	0,0004000	300,00	0,12

SECRETARIA DO
TRABALHO E
EMPREGO - SETRE



Insumo	10577	ORSE	Serrote 40cm	Material		un	0,0001000	36,00	0,00
Insumo	10578	ORSE	Formão grande	Material		un	0,0002000	15,15	0,00
Insumo	10579	ORSE	Chave de fenda chata 30 cm	Material		un	0,0002000	26,89	0,00
Insumo	10596	ORSE	Protetor auricular	Material		un	0,0045000	4,85	0,02
Insumo	10599	ORSE	Protetor solar fps 30 com 120ml	Material		un	0,0018000	18,00	0,03
Insumo	10761	ORSE	Refeição - café da manhã (café com leite e dois pães com manteiga)	Serviços		un	0,1018000	5,00	0,50
Insumo	11244	ORSE	Martelo com unha	Material		un	0,0002000	48,95	0,00
Insumo	11248	ORSE	Furadeira e Parafusadeira eletrica Bosch ou Similar profissional	Equipamento		un	0,0001000	246,00	0,02
Insumo	11249	ORSE	Serra circular eletrica portatil	Equipamento		un	0,0001000	979,65	0,09
Insumo	00012892/SINAPI	ORSE	Luva raspa de couro, cano curto (punho *7* cm)	Material		par	0,0023000	10,87	0,02
Insumo	00012893/SINAPI	ORSE	Bota de seguranca com biqueira de aço e colarinho acolchoado	Material		par	0,0007000	73,93	0,05
Insumo	00012894/SINAPI	ORSE	Capa para chuva em pvc com forro de poliester, com capuz (amarela ou azul)	Material		un	0,0002000	20,11	0,00
Insumo	00012895/SINAPI	ORSE	Capacete de seguranca aba frontal com suspensao de polietileno, sem jugular (classe b)	Material		un	0,0006000	13,50	0,00
				MO sem LS =>	0,00	LS =>	0,00	MO com LS =>	0,00
				Valor do BDI =>	0,00		Valor com BDI =>		3,82
	Código	Banco	Descrição	Tipo		Und	Quant.	Valor Unit	Total
Composição	10554	ORSE	Encargos Complementares - Encanador	Provisórios		h	1,0000000	3,80	3,80
Insumo	158	ORSE	Almoço (Participação do empregador)	Material		un	0,1018000	14,00	1,42
Insumo	941	ORSE	Fardamento com mangas curta	Material		un	0,0015000	194,68	0,29
Insumo	1651	ORSE	Óculos branco proteçãoProtetor auricular	Material		pr	0,0008000	7,00	0,00
Insumo	2378	ORSE	Vale transporte	Material		un	0,0654000	4,50	0,29
Insumo	10362	ORSE	Seguro de vida e acidente em grupo	Serviços		un	0,0045000	12,54	0,05

Insumo	10492	ORSE	Cesta Básica	Material		un	0,0045000	205,00	0,92
Insumo	10517	ORSE	Exames admissionais/demissionais (checkup)	Serviços		cj	0,0004000	300,00	0,12
Insumo	10592	ORSE	Lima chata 12"	Material		un	0,0001000	38,39	0,00
Insumo	10593	ORSE	Praio simples 30cm	Material		un	0,0001000	19,57	0,00
Insumo	10596	ORSE	Protetor auricular	Material		un	0,0045000	4,85	0,02
Insumo	10599	ORSE	Protetor solar fps 30 com 120ml	Material		un	0,0018000	18,00	0,03
Insumo	10761	ORSE	Refeição - café da manhã (café com leite e dois pães com manteiga)	Serviços		un	0,1018000	5,00	0,50
Insumo	11253	ORSE	Tarracha para tubos PVC de 1/2"	Material		un	0,0011000	33,00	0,03
Insumo	11254	ORSE	Tarracha para tubos PVC de 3/4"	Material		un	0,0007000	27,49	0,01
Insumo	11255	ORSE	Tarracha para tubos PVC de 1"	Material		un	0,0006000	49,00	0,02
Insumo	11256	ORSE	Tarracha para tubos PVC de 1 1/2"	Material		un	0,0004000	60,00	0,02
Insumo	11257	ORSE	Tarracha para tubos PVC de 1 1/4"	Material		un	0,0004000	32,30	0,01
Insumo	00012892/SINAPI	ORSE	Luva raspa de couro, cano curto (punho *7* cm)	Material		par	0,0023000	10,87	0,02
Insumo	00012893/SINAPI	ORSE	Bota de seguranca com biqueira de aço e colarinho acolchoado	Material		par	0,0008000	73,93	0,05
Insumo	00012894/SINAPI	ORSE	Capa para chuva em pvc com forro de poliester, com capuz (amarela ou azul)	Material		un	0,0002000	20,11	0,00
Insumo	00012895/SINAPI	ORSE	Capacete de seguranca aba frontal com suspensao de polietileno, sem jugular (classe b)	Material		un	0,0006000	13,50	0,00
				MO sem LS ==>	0,00	LS ==>	0,00	MO com LS ==>	0,00
				Valor do BDI ==>	0,00		Valor com BDI ==>		3,80
	Código	Banco	Descrição	Tipo		Und	Quant.	Valor Unit	Total
Composição	10550	ORSE	Encargos Complementares - Pedreiro	Provisórios		h	1,0000000	3,74	3,74
Insumo	10517	ORSE	Exames admissionais/demissionais (checkup)	Serviços		cj	0,0004000	300,00	0,12
Insumo	10596	ORSE	Protetor auricular	Material		un	0,0045000	4,85	0,02

Insumo	10599	ORSE	Protetor solar fps 30 com 120ml	Material	un	0,0018000	18,00	0,03
Insumo	10761	ORSE	Refeição - café da manhã (café com leite e dois pães com manteiga)	Serviços	un	0,1018000	5,00	0,50
Insumo	10789	ORSE	Nível de bolha de madeira	Material	un	0,0002000	15,40	0,00
Insumo	10790	ORSE	Prumo de face	Material	un	0,0001000	25,95	0,00
Insumo	11243	ORSE	Martelo sem unha	Material	un	0,0001000	28,00	0,00
Insumo	11245	ORSE	Desempoladeira de madeira 12x22	Material	un	0,0007000	11,60	0,00
Insumo	11246	ORSE	Escala métrica de bambú	Material	Un	0,0007000	10,22	0,00
Insumo	11247	ORSE	Serra mármore	Material	un	0,0001000	327,80	0,03
Insumo	11264	ORSE	Marreta de 1/2 kg com cabo	Material	un	0,0002000	13,52	0,00
Insumo	11265	ORSE	Martelo de borracha com cabo	Material	un	0,0004000	18,75	0,00
Insumo	00012892/SINAPI	ORSE	Luva raspa de couro, cano curto (punho *7* cm)	Material	par	0,0023000	10,87	0,02
Insumo	00012893/SINAPI	ORSE	Bota de segurança com biqueira de aço e colarinho acolchoado	Material	par	0,0008000	73,93	0,05
Insumo	00012894/SINAPI	ORSE	Capa para chuva em pvc com forro de poliéster, com capuz (amarela ou azul)	Material	un	0,0002000	20,11	0,00
Insumo	00012895/SINAPI	ORSE	Capacete de segurança aba frontal com suspensão de polietileno, sem jugular (classe b)	Material	un	0,0006000	13,50	0,00
Insumo	10362	ORSE	Seguro de vida e acidente em grupo	Serviços	un	0,0045000	12,54	0,05
Insumo	10492	ORSE	Cesta Básica	Material	un	0,0045000	205,00	0,92
Insumo	158	ORSE	Almoço (Participação do empregador)	Material	un	0,1018000	14,00	1,42
Insumo	941	ORSE	Fardamento com mangas curta	Material	un	0,0015000	194,68	0,29
Insumo	1651	ORSE	Óculos branco proteçãoProtetor auricular	Material	pr	0,0008000	7,00	0,00
Insumo	2378	ORSE	Vale transporte	Material	un	0,0654000	4,50	0,29
Insumo	4174	ORSE	Desempenadeira de aço lisa, cabo madeira, ref:143, Atlas ou similar	Material	un	0,0005000	12,00	0,00

Insumo	4722	ORSE	Colher de pedreiro	Material		un	0,0004000	18,80	0,00
Insumo	10282	ORSE	Regua de alumínio c/ 2,00m (para pedreiro)	Material		un	0,0002000	44,00	0,00
				MO sem LS =>	0,00	LS =>	0,00	MO com LS =>	0,00
				Valor do BDI =>	0,00		Valor com BDI =>		3,74
	Código	Banco	Descrição	Tipo		Und	Quant.	Valor Unit	Total
Composição	10549	ORSE	Encargos Complementares - Servente	Provisórios		h	1,0000000	3,87	3,87
Insumo	158	ORSE	Almoço (Participação do empregador)	Material		un	0,1018000	14,00	1,42
Insumo	941	ORSE	Fardamento com mangas curta	Material		un	0,0015000	194,68	0,29
Insumo	1651	ORSE	Óculos branco proteçãoProtetor auricular	Material		pr	0,0008000	7,00	0,00
Insumo	2378	ORSE	Vale transporte	Material		un	0,0941000	4,50	0,42
Insumo	4728	ORSE	Talhadeira chata 10"	Material		un	0,0003000	18,58	0,00
Insumo	4729	ORSE	Marreta 1 kg com cabo	Material		un	0,0001000	37,80	0,00
Insumo	10362	ORSE	Seguro de vida e acidente em grupo	Serviços		un	0,0045000	12,54	0,05
Insumo	10492	ORSE	Cesta Básica	Material		un	0,0045000	205,00	0,92
Insumo	10517	ORSE	Exames admissionais/demissionais (checkup)	Serviços		cj	0,0004000	300,00	0,12
Insumo	10596	ORSE	Protetor auricular	Material		un	0,0045000	4,85	0,02
Insumo	10599	ORSE	Protetor solar fps 30 com 120ml	Material		un	0,0018000	18,00	0,03
Insumo	10761	ORSE	Refeição - café da manhã (café com leite e dois pães com manteiga)	Serviços		un	0,1018000	5,00	0,50
Insumo	10788	ORSE	Pá quadrada	Material		un	0,0002000	36,90	0,00
Insumo	00002711/SINAPI	ORSE	Carrinho de mao de aco capacidade 50 a 60 l, pneu com camara	Material		un	0,0002000	185,23	0,03
Insumo	00012892/SINAPI	ORSE	Luva raspa de couro, cano curto (punho *7* cm)	Material		par	0,0023000	10,87	0,02
Insumo	00012893/SINAPI	ORSE	Bota de seguranca com biqueira de aco e colarinho acolchoado	Material		par	0,0008000	73,93	0,05

Insumo	00012894/SINAPI	ORSE	Capa para chuva em pvc com forro de poliester, com capuz (amarela ou azul)	Material		un	0,0002000	20,11	0,00
Insumo	00012895/SINAPI	ORSE	Capacete de seguranca aba frontal com suspensao de polietileno, sem jugular (classe b)	Material		un	0,0006000	13,50	0,00
				MO sem LS =>	0,00	LS =>	0,00	MO com LS =>	0,00
				Valor do BDI =>	0,00		Valor com BDI =>		3,87
	Código	Banco	Descrição	Tipo		Und	Quant.	Valor Unit	Total
Composição	2497	ORSE	Escavação manual de vala ou cava em material de 1ª categoria, profundidade até 1,50m	Escavação Manual em Área Urbana		m³	1,0000000	55,35	55,35
Composição Auxiliar	10549	ORSE	Encargos Complementares - Servente	Provisórios		h	3,0000000	3,87	11,61
Insumo	00006111/SINAPI	ORSE	Servente de obras (horista)	Mão de Obra		h	3,0000000	14,58	43,74
				MO sem LS =>	43,74	LS =>	0,00	MO com LS =>	43,74
				Valor do BDI =>	0,00		Valor com BDI =>		55,35
	Código	Banco	Descrição	Tipo		Und	Quant.	Valor Unit	Total
Composição	92272	SINAPI	FABRICAÇÃO DE ESCORAS DE VIGA DO TIPO GARFO, EM MADEIRA. AF_09/2020	Fôrmas para Estruturas de Concreto Armado		M	1,0000000	42,85	42,85
Composição Auxiliar	88239	SINAPI	AJUDANTE DE CARPINTEIRO COM ENCARGOS COMPLEMENTARES	Livro SINAPI: Cálculos e Parâmetros		H	0,0320000	22,20	0,71
Composição Auxiliar	88262	SINAPI	CARPINTEIRO DE FORMAS COM ENCARGOS COMPLEMENTARES	Livro SINAPI: Cálculos e Parâmetros		H	0,0830000	26,97	2,23
Composição Auxiliar	91692	SINAPI	SERRA CIRCULAR DE BANCADA COM MOTOR ELÉTRICO POTÊNCIA DE 5HP, COM COIFA PARA DISCO 10" - CHP DIURNO. AF_08/2015	Custos Horários Produtivo e Improdutivo dos Equipamentos		CHP	0,0220000	28,81	0,63
Composição Auxiliar	91693	SINAPI	SERRA CIRCULAR DE BANCADA COM MOTOR ELÉTRICO POTÊNCIA DE 5HP, COM COIFA PARA DISCO 10" - CHI DIURNO. AF_08/2015	Custos Horários Produtivo e Improdutivo dos Equipamentos		CHI	0,0880000	27,26	2,39
Insumo	00001345	SINAPI	CHAPA/PAINEL DE MADEIRA COMPENSADA PLASTIFICADA (MADEIRITE PLASTIFICADO) PARA FORMA DE CONCRETO, DE 2200 X 1100 MM, E = *17* MM	Material		m²	0,1360000	99,96	13,59
Insumo	00004491	SINAPI	PONTALETE *7,5 X 7,5* CM EM PINUS, MISTA OU EQUIVALENTE DA REGIAO - BRUTA	Material		M	2,3420000	9,85	23,06
Insumo	00005068	SINAPI	PREGO DE ACO POLIDO COM CABECA 17 X 21 (2 X 11)	Material		KG	0,0120000	20,34	0,24
				MO sem LS =>	4,58	LS =>	0,00	MO com LS =>	4,58
				Valor do BDI =>	0,00		Valor com BDI =>		42,85
	Código	Banco	Descrição	Tipo		Und	Quant.	Valor Unit	Total

SECRETARIA DO
TRABALHO E
EMPREGO - SETRE



Composição	92268	SINAPI	FABRICAÇÃO DE FÔRMA PARA LAJES, EM CHAPA DE MADEIRA COMPENSADA PLASTIFICADA, E = 18 MM. AF_09/2020	Fôrmas para Estruturas de Concreto Armado		m²	1,0000000	105,92	105,92
Composição Auxiliar	88239	SINAPI	AJUDANTE DE CARPINTEIRO COM ENCARGOS COMPLEMENTARES	Livro SINAPI: Cálculos e Parâmetros		H	0,0050000	22,20	0,11
Composição Auxiliar	88262	SINAPI	CARPINTEIRO DE FORMAS COM ENCARGOS COMPLEMENTARES	Livro SINAPI: Cálculos e Parâmetros		H	0,0050000	26,97	0,13
Composição Auxiliar	91692	SINAPI	SERRA CIRCULAR DE BANCADA COM MOTOR ELÉTRICO POTÊNCIA DE 5HP, COM COIFA PARA DISCO 10" - CHP DIURNO. AF_08/2015	Custos Horários Produtivo e Improdutivo dos Equipamentos		CHP	0,0050000	28,81	0,14
Composição Auxiliar	91693	SINAPI	SERRA CIRCULAR DE BANCADA COM MOTOR ELÉTRICO POTÊNCIA DE 5HP, COM COIFA PARA DISCO 10" - CHI DIURNO. AF_08/2015	Custos Horários Produtivo e Improdutivo dos Equipamentos		CHI	0,0220000	27,26	0,59
Insumo	00001345	SINAPI	CHAPA/PAINEL DE MADEIRA COMPENSADA PLASTIFICADA (MADEIRITE PLASTIFICADO) PARA FORMA DE CONCRETO, DE 2200 X 1100 MM, E = *17* MM	Material		m²	1,0500000	99,96	104,95
				MO sem LS =>	0,74	LS =>	0,00	MO com LS =>	0,74
				Valor do BDI =>	0,00		Valor com BDI =>		105,92
	Código	Banco	Descrição	Tipo		Und	Quant.	Valor Unit	Total
Composição	92267	SINAPI	FABRICAÇÃO DE FÔRMA PARA LAJES, EM CHAPA DE MADEIRA COMPENSADA RESINADA, E = 17 MM. AF_09/2020	Fôrmas para Estruturas de Concreto Armado		m²	1,0000000	62,95	62,95
Composição Auxiliar	88239	SINAPI	AJUDANTE DE CARPINTEIRO COM ENCARGOS COMPLEMENTARES	Livro SINAPI: Cálculos e Parâmetros		H	0,0050000	22,20	0,11
Composição Auxiliar	88262	SINAPI	CARPINTEIRO DE FORMAS COM ENCARGOS COMPLEMENTARES	Livro SINAPI: Cálculos e Parâmetros		H	0,0050000	26,97	0,13
Composição Auxiliar	91692	SINAPI	SERRA CIRCULAR DE BANCADA COM MOTOR ELÉTRICO POTÊNCIA DE 5HP, COM COIFA PARA DISCO 10" - CHP DIURNO. AF_08/2015	Custos Horários Produtivo e Improdutivo dos Equipamentos		CHP	0,0050000	28,81	0,14
Composição Auxiliar	91693	SINAPI	SERRA CIRCULAR DE BANCADA COM MOTOR ELÉTRICO POTÊNCIA DE 5HP, COM COIFA PARA DISCO 10" - CHI DIURNO. AF_08/2015	Custos Horários Produtivo e Improdutivo dos Equipamentos		CHI	0,0220000	27,26	0,59
Insumo	00001358	SINAPI	CHAPA/PAINEL DE MADEIRA COMPENSADA RESINADA (MADEIRITE RESINADO ROSA) PARA FORMA DE CONCRETO, DE 2200 X 1100 MM, E = 17 MM	Material		m²	1,0500000	59,03	61,98
				MO sem LS =>	0,74	LS =>	0,00	MO com LS =>	0,74
				Valor do BDI =>	0,00		Valor com BDI =>		62,95
	Código	Banco	Descrição	Tipo		Und	Quant.	Valor Unit	Total

Paulo Otávio Torres de Carvalho
Eng. Civil/CREA-PI: 35222
Registro Nacional: 1918564868

Composição	92264	SINAPI	FABRICAÇÃO DE FÔRMA PARA PILARES E ESTRUTURAS SIMILARES, EM CHAPA DE MADEIRA COMPENSADA PLASTIFICADA, E = 18 MM. AF_09/2020	Fôrmas para Estruturas de Concreto Armado		m²	1,0000000	238,40	238,40
Composição Auxiliar	88239	SINAPI	AJUDANTE DE CARPINTEIRO COM ENCARGOS COMPLEMENTARES	Livro SINAPI: Cálculos e Parâmetros		H	0,2500000	22,20	5,55
Composição Auxiliar	88262	SINAPI	CARPINTEIRO DE FORMAS COM ENCARGOS COMPLEMENTARES	Livro SINAPI: Cálculos e Parâmetros		H	1,1800000	26,97	31,82
Composição Auxiliar	91692	SINAPI	SERRA CIRCULAR DE BANCADA COM MOTOR ELÉTRICO POTÊNCIA DE 5HP, COM COIFA PARA DISCO 10" - CHP DIURNO. AF_08/2015	Custos Horários Produtivo e Improdutivo dos Equipamentos		CHP	0,0630000	28,81	1,81
Composição Auxiliar	91693	SINAPI	SERRA CIRCULAR DE BANCADA COM MOTOR ELÉTRICO POTÊNCIA DE 5HP, COM COIFA PARA DISCO 10" - CHI DIURNO. AF_08/2015	Custos Horários Produtivo e Improdutivo dos Equipamentos		CHI	0,2550000	27,26	6,95
Insumo	00001345	SINAPI	CHAPA/PAINEL DE MADEIRA COMPENSADA PLASTIFICADA (MADEIRITE PLASTIFICADO) PARA FORMA DE CONCRETO, DE 2200 X 1100 MM, E = *17* MM	Material		m²	1,3360000	99,96	133,54
Insumo	00004491	SINAPI	PONTELETE *7,5 X 7,5* CM EM PINUS, MISTA OU EQUIVALENTE DA REGIAO - BRUTA	Material		M	2,3080000	9,85	22,73
Insumo	00004517	SINAPI	SARRAFO *2,5 X 7,5* CM EM PINUS, MISTA OU EQUIVALENTE DA REGIAO - BRUTA	Material		M	9,2370000	3,44	31,77
Insumo	00005068	SINAPI	PREGO DE ACO POLIDO COM CABECA 17 X 21 (2 X 11)	Material		KG	0,2080000	20,34	4,23
				MO sem LS =>	35,09	LS =>	0,00	MO com LS =>	35,09
				Valor do BDI =>	0,00		Valor com BDI =>		238,40
	Código	Banco	Descrição	Tipo		Und	Quant.	Valor Unit	Total
Composição	92263	SINAPI	FABRICAÇÃO DE FÔRMA PARA PILARES E ESTRUTURAS SIMILARES, EM CHAPA DE MADEIRA COMPENSADA RESINADA, E = 17 MM. AF_09/2020	Fôrmas para Estruturas de Concreto Armado		m²	1,0000000	183,72	183,72
Composição Auxiliar	88239	SINAPI	AJUDANTE DE CARPINTEIRO COM ENCARGOS COMPLEMENTARES	Livro SINAPI: Cálculos e Parâmetros		H	0,2500000	22,20	5,55
Composição Auxiliar	88262	SINAPI	CARPINTEIRO DE FORMAS COM ENCARGOS COMPLEMENTARES	Livro SINAPI: Cálculos e Parâmetros		H	1,1800000	26,97	31,82
Composição Auxiliar	91692	SINAPI	SERRA CIRCULAR DE BANCADA COM MOTOR ELÉTRICO POTÊNCIA DE 5HP, COM COIFA PARA DISCO 10" - CHP DIURNO. AF_08/2015	Custos Horários Produtivo e Improdutivo dos Equipamentos		CHP	0,0630000	28,81	1,81
Composição Auxiliar	91693	SINAPI	SERRA CIRCULAR DE BANCADA COM MOTOR ELÉTRICO POTÊNCIA DE 5HP, COM COIFA PARA DISCO 10" - CHI DIURNO. AF_08/2015	Custos Horários Produtivo e Improdutivo dos Equipamentos		CHI	0,2550000	27,26	6,95

Insumo	00001358	SINAPI	CHAPA/PAINEL DE MADEIRA COMPENSADA RESINADA (MADEIRITE RESINADO ROSA) PARA FORMA DE CONCRETO, DE 2200 X 1100 MM, E = 17 MM	Material		m²	1,3360000	59,03	78,86
Insumo	00004491	SINAPI	PONTALETE *7,5 X 7,5* CM EM PINUS, MISTA OU EQUIVALENTE DA REGIAO - BRUTA	Material		M	2,3080000	9,85	22,73
Insumo	00004517	SINAPI	SARRAFO *2,5 X 7,5* CM EM PINUS, MISTA OU EQUIVALENTE DA REGIAO - BRUTA	Material		M	9,2370000	3,44	31,77
Insumo	00005068	SINAPI	PREGO DE ACO POLIDO COM CABECA 17 X 21 (2 X 11)	Material		KG	0,2080000	20,34	4,23
				MO sem LS =>	35,09	LS =>	0,00	MO com LS =>	35,09
				Valor do BDI =>	0,00		Valor com BDI =>		183,72
	Código	Banco	Descrição	Tipo		Und	Quant.	Valor Unit	Total
Composição	92266	SINAPI	FABRICAÇÃO DE FÔRMA PARA VIGAS, EM CHAPA DE MADEIRA COMPENSADA PLASTIFICADA, E = 18 MM. AF_09/2020	Fôrmas para Estruturas de Concreto Armado		m²	1,0000000	180,26	180,26
Composição Auxiliar	88239	SINAPI	AJUDANTE DE CARPINTEIRO COM ENCARGOS COMPLEMENTARES	Livro SINAPI: Cálculos e Parâmetros		H	0,2020000	22,20	4,48
Composição Auxiliar	88262	SINAPI	CARPINTEIRO DE FORMAS COM ENCARGOS COMPLEMENTARES	Livro SINAPI: Cálculos e Parâmetros		H	0,9110000	26,97	24,56
Composição Auxiliar	91692	SINAPI	SERRA CIRCULAR DE BANCADA COM MOTOR ELÉTRICO POTÊNCIA DE 5HP, COM COIFA PARA DISCO 10" - CHP DIURNO. AF_08/2015	Custos Horários Produtivo e Improdutivo dos Equipamentos		CHP	0,0500000	28,81	1,44
Composição Auxiliar	91693	SINAPI	SERRA CIRCULAR DE BANCADA COM MOTOR ELÉTRICO POTÊNCIA DE 5HP, COM COIFA PARA DISCO 10" - CHI DIURNO. AF_08/2015	Custos Horários Produtivo e Improdutivo dos Equipamentos		CHI	0,2370000	27,26	6,46
Insumo	00001345	SINAPI	CHAPA/PAINEL DE MADEIRA COMPENSADA PLASTIFICADA (MADEIRITE PLASTIFICADO) PARA FORMA DE CONCRETO, DE 2200 X 1100 MM, E = *17* MM	Material		m²	1,1460000	99,96	114,55
Insumo	00004491	SINAPI	PONTALETE *7,5 X 7,5* CM EM PINUS, MISTA OU EQUIVALENTE DA REGIAO - BRUTA	Material		M	0,1660000	9,85	1,63
Insumo	00004517	SINAPI	SARRAFO *2,5 X 7,5* CM EM PINUS, MISTA OU EQUIVALENTE DA REGIAO - BRUTA	Material		M	6,9520000	3,44	23,91
Insumo	00005068	SINAPI	PREGO DE ACO POLIDO COM CABECA 17 X 21 (2 X 11)	Material		KG	0,1590000	20,34	3,23
				MO sem LS =>	28,13	LS =>	0,00	MO com LS =>	28,13
				Valor do BDI =>	0,00		Valor com BDI =>		180,26
	Código	Banco	Descrição	Tipo		Und	Quant.	Valor Unit	Total
Composição	92265	SINAPI	FABRICAÇÃO DE FÔRMA PARA VIGAS, EM CHAPA DE MADEIRA COMPENSADA RESINADA, E = 17 MM. AF_09/2020	Fôrmas para Estruturas de Concreto Armado		m²	1,0000000	133,35	133,35

Composição Auxiliar	88239	SINAPI	AJUDANTE DE CARPINTEIRO COM ENCARGOS COMPLEMENTARES	Livro SINAPI: Cálculos e Parâmetros		H	0,2020000	22,20	4,48
Composição Auxiliar	88262	SINAPI	CARPINTEIRO DE FORMAS COM ENCARGOS COMPLEMENTARES	Livro SINAPI: Cálculos e Parâmetros		H	0,9110000	26,97	24,56
Composição Auxiliar	91692	SINAPI	SERRA CIRCULAR DE BANCADA COM MOTOR ELÉTRICO POTÊNCIA DE 5HP, COM COIFA PARA DISCO 10" - CHP DIURNO. AF_08/2015	Custos Horários Produtivo e Improdutivo dos Equipamentos		CHP	0,0500000	28,81	1,44
Composição Auxiliar	91693	SINAPI	SERRA CIRCULAR DE BANCADA COM MOTOR ELÉTRICO POTÊNCIA DE 5HP, COM COIFA PARA DISCO 10" - CHI DIURNO. AF_08/2015	Custos Horários Produtivo e Improdutivo dos Equipamentos		CHI	0,2370000	27,26	6,46
Insumo	00001358	SINAPI	CHAPA/PAINEL DE MADEIRA COMPENSADA RESINADA (MADEIRITE RESINADO ROSA) PARA FORMA DE CONCRETO, DE 2200 X 1100 MM, E = 17 MM	Material		m²	1,1460000	59,03	67,64
Insumo	00004491	SINAPI	PONTALETE *7,5 X 7,5* CM EM PINUS, MISTA OU EQUIVALENTE DA REGIAO - BRUTA	Material		M	0,1660000	9,85	1,63
Insumo	00004517	SINAPI	SARRAFO *2,5 X 7,5* CM EM PINUS, MISTA OU EQUIVALENTE DA REGIAO - BRUTA	Material		M	6,9520000	3,44	23,91
Insumo	00005068	SINAPI	PREGO DE ACO POLIDO COM CABECA 17 X 21 (2 X 11)	Material		KG	0,1590000	20,34	3,23
				MO sem LS =>	28,13	LS =>	0,00	MO com LS =>	28,13
				Valor do BDI =>	0,00		Valor com BDI =>		133,35
	Código	Banco	Descrição	Tipo		Und	Quant.	Valor Unit	Total
Composição	96542	SINAPI	FABRICAÇÃO, MONTAGEM E DESMONTAGEM DE FÔRMA PARA VIGA BALDRAME, EM CHAPA DE MADEIRA COMPENSADA RESINADA, E=17 MM, 4 UTILIZAÇÕES. AF_01/2024	Fundações Rasas (Blocos, Sapatas, Vigas Baldrame)		m²	1,0000000	98,36	98,36
Composição Auxiliar	88239	SINAPI	AJUDANTE DE CARPINTEIRO COM ENCARGOS COMPLEMENTARES	Livro SINAPI: Cálculos e Parâmetros		H	0,7310000	22,20	16,22
Composição Auxiliar	88262	SINAPI	CARPINTEIRO DE FORMAS COM ENCARGOS COMPLEMENTARES	Livro SINAPI: Cálculos e Parâmetros		H	1,7180000	26,97	46,33
Composição Auxiliar	91692	SINAPI	SERRA CIRCULAR DE BANCADA COM MOTOR ELÉTRICO POTÊNCIA DE 5HP, COM COIFA PARA DISCO 10" - CHP DIURNO. AF_08/2015	Custos Horários Produtivo e Improdutivo dos Equipamentos		CHP	0,0140000	28,81	0,40
Composição Auxiliar	91693	SINAPI	SERRA CIRCULAR DE BANCADA COM MOTOR ELÉTRICO POTÊNCIA DE 5HP, COM COIFA PARA DISCO 10" - CHI DIURNO. AF_08/2015	Custos Horários Produtivo e Improdutivo dos Equipamentos		CHI	0,0560000	27,26	1,52
Insumo	00001358	SINAPI	CHAPA/PAINEL DE MADEIRA COMPENSADA RESINADA (MADEIRITE RESINADO ROSA) PARA FORMA DE CONCRETO, DE 2200 X 1100 MM, E = 17 MM	Material		m²	0,3150000	59,03	18,59

Insumo	00002692	SINAPI	DESMOLDANTE PROTETOR PARA FORMAS DE MADEIRA, DE BASE OLEOSA EMULSIONADA EM AGUA	Material		L	0,0095500	10,72	0,10
Insumo	00004491	SINAPI	PONTALETE *7,5 X 7,5* CM EM PINUS, MISTA OU EQUIVALENTE DA REGIAO - BRUTA	Material		M	1,2180000	9,85	11,99
Insumo	00004517	SINAPI	SARRAFO *2,5 X 7,5* CM EM PINUS, MISTA OU EQUIVALENTE DA REGIAO - BRUTA	Material		M	0,7220000	3,44	2,48
Insumo	00005073	SINAPI	PREGO DE ACO POLIDO COM CABECA 17 X 24 (2 1/4 X 11)	Material		KG	0,0080000	20,74	0,16
Insumo	00020247	SINAPI	PREGO DE ACO POLIDO COM CABECA 15 X 15 (1 1/4 X 13)	Material		KG	0,0090000	22,53	0,20
Insumo	00040304	SINAPI	PREGO DE ACO POLIDO COM CABECA DUPLA 17 X 27 (2 1/2 X 11)	Material		KG	0,0150000	25,11	0,37
				MO sem LS ==>	48,37	LS ==>	0,00	MO com LS ==>	48,37
				Valor do BDI ==>	0,00		Valor com BDI ==>		98,36
	Código	Banco	Descrição	Tipo		Und	Quant.	Valor Unit	Total
Composição	96533	SINAPI	FABRICAÇÃO, MONTAGEM E DESMONTAGEM DE FÔRMA PARA VIGA BALDRAME, EM MADEIRA SERRADA, E=25 MM, 2 UTILIZAÇÕES. AF_01/2024	Fundações Rasas (Blocos, Sapatas, Vigas Baldrame)		m²	1,0000000	99,79	99,79
Composição Auxiliar	88239	SINAPI	AJUDANTE DE CARPINTEIRO COM ENCARGOS COMPLEMENTARES	Livro SINAPI: Cálculos e Parâmetros		H	0,5030000	22,20	11,16
Composição Auxiliar	88262	SINAPI	CARPINTEIRO DE FORMAS COM ENCARGOS COMPLEMENTARES	Livro SINAPI: Cálculos e Parâmetros		H	1,1790000	26,97	31,79
Composição Auxiliar	91692	SINAPI	SERRA CIRCULAR DE BANCADA COM MOTOR ELÉTRICO POTÊNCIA DE 5HP, COM COIFA PARA DISCO 10" - CHP DIURNO. AF_08/2015	Custos Horários Produtivo e Improdutivo dos Equipamentos		CHP	0,0260000	28,81	0,74
Composição Auxiliar	91693	SINAPI	SERRA CIRCULAR DE BANCADA COM MOTOR ELÉTRICO POTÊNCIA DE 5HP, COM COIFA PARA DISCO 10" - CHI DIURNO. AF_08/2015	Custos Horários Produtivo e Improdutivo dos Equipamentos		CHI	0,1030000	27,26	2,80
Insumo	00002692	SINAPI	DESMOLDANTE PROTETOR PARA FORMAS DE MADEIRA, DE BASE OLEOSA EMULSIONADA EM AGUA	Material		L	0,0167000	10,72	0,17
Insumo	00004491	SINAPI	PONTALETE *7,5 X 7,5* CM EM PINUS, MISTA OU EQUIVALENTE DA REGIAO - BRUTA	Material		M	1,1660000	9,85	11,48
Insumo	00004517	SINAPI	SARRAFO *2,5 X 7,5* CM EM PINUS, MISTA OU EQUIVALENTE DA REGIAO - BRUTA	Material		M	1,0530000	3,44	3,62
Insumo	00005073	SINAPI	PREGO DE ACO POLIDO COM CABECA 17 X 24 (2 1/4 X 11)	Material		KG	0,0490000	20,74	1,01
Insumo	00006212	SINAPI	TABUA *2,5 X 30 CM EM PINUS, MISTA OU EQUIVALENTE DA REGIAO - BRUTA	Material		M	2,1860000	16,33	35,69

Insumo	00040304	SINAPI	PREGO DE ACO POLIDO COM CABECA DUPLA 17 X 27 (2 1/2 X 11)	Material		KG	0,0530000	25,11	1,33
				MO sem LS =>	34,97	LS =>	0,00	MO com LS =>	34,97
				Valor do BDI =>	0,00		Valor com BDI =>		99,79
	Código	Banco	Descrição	Tipo		Und	Quant.	Valor Unit	Total
Composição	91170	SINAPI	FIXAÇÃO DE TUBOS HORIZONTAIS DE PVC ÁGUA, PVC ESGOTO, PVC ÁGUA PLUVIAL, CPVC, PPR, COBRE OU AÇO, DIÂMETROS MENORES OU IGUAIS A 40 MM, COM ABRAÇADEIRA METÁLICA RÍGIDA TIPO U PERFIL 1 1/4", FIXADA EM PERFILADO EM LAJE. AF_09/2023_PS	Rasgos e Fixações		M	1,0000000	11,16	11,16
Composição Auxiliar	88248	SINAPI	AUXILIAR DE ENCANADOR OU BOMBEIRO HIDRÁULICO COM ENCARGOS COMPLEMENTARES	Livro SINAPI: Cálculos e Parâmetros		H	0,0480000	21,82	1,04
Composição Auxiliar	88267	SINAPI	ENCANADOR OU BOMBEIRO HIDRÁULICO COM ENCARGOS COMPLEMENTARES	Livro SINAPI: Cálculos e Parâmetros		H	0,2114000	26,67	5,63
Insumo	00000392	SINAPI	ABRACADEIRA EM ACO PARA AMARRACAO DE ELETRODUTOS, TIPO D, COM 1/2" E PARAFUSO DE FIXACAO	Material		UN	1,7857000	2,52	4,49
				MO sem LS =>	5,13	LS =>	0,00	MO com LS =>	5,13
				Valor do BDI =>	0,00		Valor com BDI =>		11,16
	Código	Banco	Descrição	Tipo		Und	Quant.	Valor Unit	Total
Composição	91173	SINAPI	FIXAÇÃO DE TUBOS VERTICAIS DE PVC ÁGUA, PVC ESGOTO, PVC ÁGUA PLUVIAL, CPVC, PPR, COBRE OU AÇO, DIÂMETROS MENORES OU IGUAIS A 40 MM, COM ABRAÇADEIRA METÁLICA RÍGIDA TIPO U PERFIL 1 1/4", FIXADA EM PERFILADO EM PAREDE. AF_09/2023_PS	Rasgos e Fixações		M	1,0000000	4,17	4,17
Composição Auxiliar	88248	SINAPI	AUXILIAR DE ENCANADOR OU BOMBEIRO HIDRÁULICO COM ENCARGOS COMPLEMENTARES	Livro SINAPI: Cálculos e Parâmetros		H	0,0179000	21,82	0,39
Composição Auxiliar	88267	SINAPI	ENCANADOR OU BOMBEIRO HIDRÁULICO COM ENCARGOS COMPLEMENTARES	Livro SINAPI: Cálculos e Parâmetros		H	0,0789000	26,67	2,10
Insumo	00000392	SINAPI	ABRACADEIRA EM ACO PARA AMARRACAO DE ELETRODUTOS, TIPO D, COM 1/2" E PARAFUSO DE FIXACAO	Material		UN	0,6667000	2,52	1,68
				MO sem LS =>	1,91	LS =>	0,00	MO com LS =>	1,91
				Valor do BDI =>	0,00		Valor com BDI =>		4,17
	Código	Banco	Descrição	Tipo		Und	Quant.	Valor Unit	Total
Composição	C1400	SEINFRA	FORMA DE TÁBUAS DE 1" DE 3A. P/FUNDAÇÕES UTIL. 5 X	FORMAS		m²	1,0000000	83,64	83,64
Insumo	I0041	SEINFRA	AJUDANTE DE CARPINTEIRO	Mão de Obra		H	1,3000000	21,10	27,43

Insumo	I0498	SEINFRA	CARPINTEIRO	Mão de Obra		H	1,3000000	26,86	34,91
Insumo	I0965	SEINFRA	DESMOLDANTE PARA FORMAS	Material		L	0,4000000	8,45	3,38
Insumo	I1728	SEINFRA	PREGO 18X27 (2.1/2" X 10) (APROXIMADAMENTE 198UN/KG)	Material		KG	0,1500000	14,20	2,13
Insumo	I1846	SEINFRA	SARRAFO DE 1"X4"	Material		M	0,5000000	6,05	3,02
Insumo	I1916	SEINFRA	TABUA DE 1" DE 3A. - L = 30cm	Material		M	1,0000000	12,77	12,77
				MO sem LS =>	62,34	LS =>	0,00	MO com LS =>	62,34
				Valor do BDI =>	0,00		Valor com BDI =>		83,64
	Código	Banco	Descrição	Tipo		Und	Quant.	Valor Unit	Total
Composição	116	ORSE	Forma Plana para estruturas, em compensado resinado de 12mm, 05 usos, inclusive escoramento - Revisada 07..2015	Formas		m²	1,0000000	81,93	81,93
Composição Auxiliar	10549	ORSE	Encargos Complementares - Servente	Provisórios		h	1,3500000	3,87	5,22
Composição Auxiliar	10551	ORSE	Encargos Complementares - Carpinteiro	Provisórios		h	0,9730000	3,82	3,71
Insumo	630	ORSE	Compensado resinado 12mm - Madeirit ou similar	Material		m²	0,2340000	44,17	10,33
Insumo	1569	ORSE	Madeira mista serrada (barrote) 6 x 6cm - 0,0036 m3/m (angelim, louro)	Material		m	1,2270000	6,69	8,20
Insumo	00001213/SINAPI	ORSE	Carpinteiro de formas para concreto (horista)	Mão de Obra		h	0,9730000	20,44	19,88
Insumo	00002692/SINAPI	ORSE	Desmoldante protetor para formas de madeira, de base oleosa emulsionada em agua	Material		l	0,0200000	9,31	0,18
Insumo	00004509/SINAPI	ORSE	Sarrafo *2,5 x 10* cm em pinus, mista ou equivalente da regioao - bruta	Material		m	1,0890000	5,66	6,16
Insumo	00005068/SINAPI	ORSE	Prego de aco polido com cabeca 17 x 21 (2 x 11)	Material		kg	0,0250000	16,90	0,42
Insumo	00005069/SINAPI	ORSE	Prego de aco polido com cabeca 17 x 27 (2 1/2 x 11)	Material		kg	0,1000000	17,22	1,72
Insumo	00006111/SINAPI	ORSE	Servente de obras (horista)	Mão de Obra		h	1,3500000	14,58	19,68
Insumo	00006193/SINAPI	ORSE	Tabua nao aparelhada *2,5 x 20* cm, em macaranduba/massaranduba, angelim ou equivalente da regioao - bruta	Material		m	0,1220000	14,72	1,79

Insumo	00043130/SINAPI	ORSE	Arame galvanizado 12 bwg, d = 2,76 mm (0,048 kg/m) ou 14 bwg, d = 2,11 mm (0,026 kg/m)	Material		kg	0,1500000	30,99	4,64
				MO sem LS =>	39,56	LS =>	0,00	MO com LS =>	39,56
				Valor do BDI =>	0,00		Valor com BDI =>		81,93
	Código	Banco	Descrição	Tipo		Und	Quant.	Valor Unit	Total
Composição	93282	SINAPI	GUINCHO ELÉTRICO DE COLUNA, CAPACIDADE 400 KG, COM MOTO FREIO, MOTOR TRIFÁSICO DE 1,25 CV - CHI DIURNO. AF_03/2016	Custos Horários Produtivo e Improdutivo dos Equipamentos		CHI	1,0000000	27,73	27,73
Composição Auxiliar	88295	SINAPI	OPERADOR DE GUINCHO COM ENCARGOS COMPLEMENTARES	Livro SINAPI: Cálculos e Parâmetros		H	1,0000000	27,27	27,27
Composição Auxiliar	93277	SINAPI	GUINCHO ELÉTRICO DE COLUNA, CAPACIDADE 400 KG, COM MOTO FREIO, MOTOR TRIFÁSICO DE 1,25 CV - DEPRECIAÇÃO. AF_03/2016	Depreciação, Juros, Impostos e Seguros, Manutenção e Materiais na Operação dos Equipamentos		H	1,0000000	0,38	0,38
Composição Auxiliar	93278	SINAPI	GUINCHO ELÉTRICO DE COLUNA, CAPACIDADE 400 KG, COM MOTO FREIO, MOTOR TRIFÁSICO DE 1,25 CV - JUROS. AF_03/2016	Depreciação, Juros, Impostos e Seguros, Manutenção e Materiais na Operação dos Equipamentos		H	1,0000000	0,08	0,08
				MO sem LS =>	21,83	LS =>	0,00	MO com LS =>	21,83
				Valor do BDI =>	0,00		Valor com BDI =>		27,73
	Código	Banco	Descrição	Tipo		Und	Quant.	Valor Unit	Total
Composição	93281	SINAPI	GUINCHO ELÉTRICO DE COLUNA, CAPACIDADE 400 KG, COM MOTO FREIO, MOTOR TRIFÁSICO DE 1,25 CV - CHP DIURNO. AF_03/2016	Custos Horários Produtivo e Improdutivo dos Equipamentos		CHP	1,0000000	28,93	28,93
Composição Auxiliar	88295	SINAPI	OPERADOR DE GUINCHO COM ENCARGOS COMPLEMENTARES	Livro SINAPI: Cálculos e Parâmetros		H	1,0000000	27,27	27,27
Composição Auxiliar	93277	SINAPI	GUINCHO ELÉTRICO DE COLUNA, CAPACIDADE 400 KG, COM MOTO FREIO, MOTOR TRIFÁSICO DE 1,25 CV - DEPRECIAÇÃO. AF_03/2016	Depreciação, Juros, Impostos e Seguros, Manutenção e Materiais na Operação dos Equipamentos		H	1,0000000	0,38	0,38
Composição Auxiliar	93278	SINAPI	GUINCHO ELÉTRICO DE COLUNA, CAPACIDADE 400 KG, COM MOTO FREIO, MOTOR TRIFÁSICO DE 1,25 CV - JUROS. AF_03/2016	Depreciação, Juros, Impostos e Seguros, Manutenção e Materiais na Operação dos Equipamentos		H	1,0000000	0,08	0,08
Composição Auxiliar	93279	SINAPI	GUINCHO ELÉTRICO DE COLUNA, CAPACIDADE 400 KG, COM MOTO FREIO, MOTOR TRIFÁSICO DE 1,25 CV - MANUTENÇÃO. AF_03/2016	Depreciação, Juros, Impostos e Seguros, Manutenção e Materiais na Operação dos Equipamentos		H	1,0000000	0,35	0,35
Composição Auxiliar	93280	SINAPI	GUINCHO ELÉTRICO DE COLUNA, CAPACIDADE 400 KG, COM MOTO FREIO, MOTOR TRIFÁSICO DE 1,25 CV - MATERIAIS NA OPERAÇÃO. AF_03/2016	Depreciação, Juros, Impostos e Seguros, Manutenção e Materiais na Operação dos Equipamentos		H	1,0000000	0,85	0,85
				MO sem LS =>	21,83	LS =>	0,00	MO com LS =>	21,83
				Valor do BDI =>	0,00		Valor com BDI =>		28,93

	Código	Banco	Descrição	Tipo		Und	Quant.	Valor Unit	Total
Composição	93277	SINAPI	GUINCHO ELÉTRICO DE COLUNA, CAPACIDADE 400 KG, COM MOTO FREIO, MOTOR TRIFÁSICO DE 1,25 CV - DEPRECIAÇÃO. AF_03/2016	Depreciação, Juros, Impostos e Seguros, Manutenção e Materiais na Operação dos Equipamentos		H	1,00000000	0,38	0,38
Insumo	00036487	SINAPI	GUINCHO ELETTRICO DE COLUNA, CAPACIDADE 400 KG, COM MOTO FREIO, MOTOR TRIFASICO DE 1,25 CV	Equipamento para Aquisição Permanente		UN	0,0000640	5.949,74	0,38
				MO sem LS =>	0,00	LS =>	0,00	MO com LS =>	0,00
				Valor do BDI =>	0,00		Valor com BDI =>		0,38
	Código	Banco	Descrição	Tipo		Und	Quant.	Valor Unit	Total
Composição	93278	SINAPI	GUINCHO ELÉTRICO DE COLUNA, CAPACIDADE 400 KG, COM MOTO FREIO, MOTOR TRIFÁSICO DE 1,25 CV - JUROS. AF_03/2016	Depreciação, Juros, Impostos e Seguros, Manutenção e Materiais na Operação dos Equipamentos		H	1,00000000	0,08	0,08
Insumo	00036487	SINAPI	GUINCHO ELETTRICO DE COLUNA, CAPACIDADE 400 KG, COM MOTO FREIO, MOTOR TRIFASICO DE 1,25 CV	Equipamento para Aquisição Permanente		UN	0,0000148	5.949,74	0,08
				MO sem LS =>	0,00	LS =>	0,00	MO com LS =>	0,00
				Valor do BDI =>	0,00		Valor com BDI =>		0,08
	Código	Banco	Descrição	Tipo		Und	Quant.	Valor Unit	Total
Composição	93279	SINAPI	GUINCHO ELÉTRICO DE COLUNA, CAPACIDADE 400 KG, COM MOTO FREIO, MOTOR TRIFÁSICO DE 1,25 CV - MANUTENÇÃO. AF_03/2016	Depreciação, Juros, Impostos e Seguros, Manutenção e Materiais na Operação dos Equipamentos		H	1,00000000	0,35	0,35
Insumo	00036487	SINAPI	GUINCHO ELETTRICO DE COLUNA, CAPACIDADE 400 KG, COM MOTO FREIO, MOTOR TRIFASICO DE 1,25 CV	Equipamento para Aquisição Permanente		UN	0,0000600	5.949,74	0,35
				MO sem LS =>	0,00	LS =>	0,00	MO com LS =>	0,00
				Valor do BDI =>	0,00		Valor com BDI =>		0,35
	Código	Banco	Descrição	Tipo		Und	Quant.	Valor Unit	Total
Composição	93280	SINAPI	GUINCHO ELÉTRICO DE COLUNA, CAPACIDADE 400 KG, COM MOTO FREIO, MOTOR TRIFÁSICO DE 1,25 CV - MATERIAIS NA OPERAÇÃO. AF_03/2016	Depreciação, Juros, Impostos e Seguros, Manutenção e Materiais na Operação dos Equipamentos		H	1,00000000	0,85	0,85
Insumo	00002705	SINAPI	ENERGIA ELETRICA ATE 2000 KWH INDUSTRIAL, SEM DEMANDA	Franquia		KWH	0,78000000	1,10	0,85
				MO sem LS =>	0,00	LS =>	0,00	MO com LS =>	0,00
				Valor do BDI =>	0,00		Valor com BDI =>		0,85
	Código	Banco	Descrição	Tipo		Und	Quant.	Valor Unit	Total
Composição	96985	SINAPI	HASTE DE ATERRAMENTO, DIÂMETRO 5/8", COM 3 METROS - FORNECIMENTO E INSTALAÇÃO. AF_08/2023	Sistema de Proteção contra Descargas Atmosféricas - SPDA		UN	1,00000000	85,62	85,62

Composição Auxiliar	88247	SINAPI	AUXILIAR DE ELETRICISTA COM ENCARGOS COMPLEMENTARES	Livro SINAPI: Cálculos e Parâmetros		H	0,2484000	22,81	5,66
Composição Auxiliar	88264	SINAPI	ELETRICISTA COM ENCARGOS COMPLEMENTARES	Livro SINAPI: Cálculos e Parâmetros		H	0,2484000	27,74	6,89
Insumo	00003379	SINAPI	HASTE DE ATERRAMENTO EM AÇO COM 3,00 M DE COMPRIMENTO E DN = 5/8", REVESTIDA COM BAIXA CAMADA DE COBRE, SEM CONECTOR	Material		UN	1,0000000	73,07	73,07
				MO sem LS =>	9,24	LS =>	0,00	MO com LS =>	9,24
				Valor do BDI =>	0,00		Valor com BDI =>		85,62
	Código	Banco	Descrição	Tipo		Und	Quant.	Valor Unit	Total
Composição	92023	SINAPI	INTERRUPTOR SIMPLES (1 MÓDULO) COM 1 TOMADA DE EMBUTIR 2P+T 10 A, INCLUINDO SUPORTE E PLACA - FORNECIMENTO E INSTALAÇÃO. AF_03/2023	Instalações Elétricas - Eletrodutos Embutidos, Cabos, Caixas, Tomadas e Interruptores		UN	1,0000000	53,47	53,47
Composição Auxiliar	91946	SINAPI	SUPORTE PARAFUSADO COM PLACA DE ENCAIXE 4" X 2" MÉDIO (1,30 M DO PISO) PARA PONTO ELÉTRICO - FORNECIMENTO E INSTALAÇÃO. AF_03/2023	Instalações Elétricas - Eletrodutos Embutidos, Cabos, Caixas, Tomadas e Interruptores		UN	1,0000000	11,65	11,65
Composição Auxiliar	92022	SINAPI	INTERRUPTOR SIMPLES (1 MÓDULO) COM 1 TOMADA DE EMBUTIR 2P+T 10 A, SEM SUPORTE E SEM PLACA - FORNECIMENTO E INSTALAÇÃO. AF_03/2023	Instalações Elétricas - Eletrodutos Embutidos, Cabos, Caixas, Tomadas e Interruptores		UN	1,0000000	41,82	41,82
				MO sem LS =>	22,83	LS =>	0,00	MO com LS =>	22,83
				Valor do BDI =>	0,00		Valor com BDI =>		53,47
	Código	Banco	Descrição	Tipo		Und	Quant.	Valor Unit	Total
Composição	92022	SINAPI	INTERRUPTOR SIMPLES (1 MÓDULO) COM 1 TOMADA DE EMBUTIR 2P+T 10 A, SEM SUPORTE E SEM PLACA - FORNECIMENTO E INSTALAÇÃO. AF_03/2023	Instalações Elétricas - Eletrodutos Embutidos, Cabos, Caixas, Tomadas e Interruptores		UN	1,0000000	41,82	41,82
Composição Auxiliar	88247	SINAPI	AUXILIAR DE ELETRICISTA COM ENCARGOS COMPLEMENTARES	Livro SINAPI: Cálculos e Parâmetros		H	0,4860000	22,81	11,08
Composição Auxiliar	88264	SINAPI	ELETRICISTA COM ENCARGOS COMPLEMENTARES	Livro SINAPI: Cálculos e Parâmetros		H	0,4860000	27,74	13,48
Insumo	00038101	SINAPI	TOMADA 2P+T 10A, 250V (APENAS MÓDULO)	Material		UN	1,0000000	9,19	9,19
Insumo	00038112	SINAPI	INTERRUPTOR SIMPLES 10A, 250V (APENAS MÓDULO)	Material		UN	1,0000000	8,07	8,07
				MO sem LS =>	18,08	LS =>	0,00	MO com LS =>	18,08
				Valor do BDI =>	0,00		Valor com BDI =>		41,82
	Código	Banco	Descrição	Tipo		Und	Quant.	Valor Unit	Total

Composição	94559	SINAPI	JANELA DE AÇO TIPO BASCULANTE PARA VIDROS, COM BATENTE, FERRAGENS E PINTURA ANTICORROSIVA, EXCLUSIVE VIDROS, ACABAMENTO, ALIZAR E CONTRAMARCO, FIXAÇÃO COM ARGAMASSA. FORNECIMENTO E INSTALAÇÃO. AF_11/2024	Esquadrias - Janelas		m²	1,0000000	724,20	724,20
Composição Auxiliar	88309	SINAPI	PEDREIRO COM ENCARGOS COMPLEMENTARES	Livro SINAPI: Cálculos e Parâmetros		H	5,0978640	27,39	139,63
Composição Auxiliar	88316	SINAPI	SERVENTE COM ENCARGOS COMPLEMENTARES	Livro SINAPI: Cálculos e Parâmetros		H	2,5489320	21,71	55,33
Composição Auxiliar	88629	SINAPI	ARGAMASSA TRAÇO 1:3 (EM VOLUME DE CIMENTO E AREIA MÉDIA ÚMIDA), PREPARO MANUAL. AF_08/2019	Argamassas		m³	0,0210000	770,66	16,18
Insumo	00011190	SINAPI	JANELA BASCULANTE, ACO, COM BATENTE/REQUADRO, 60 X 60 CM (SEM VIDROS)	Material		UN	2,7780000	184,69	513,06
				MO sem LS =>	147,22	LS =>	0,00	MO com LS =>	147,22
				Valor do BDI =>	0,00		Valor com BDI =>		724,20
	Código	Banco	Descrição	Tipo		Und	Quant.	Valor Unit	Total
Composição	100665	SINAPI	JANELA DE MADEIRA (CEDRINHO/ANGELIM OU EQUIV.) DE ABRIR COM 4 FOLHAS (2 VENEZIANAS E 2 GUILHOTINAS), COM BATENTE, ALIZAR E FERRAGENS, EXCLUSIVE VIDROS, ACABAMENTO E CONTRAMARCO, FIXAÇÃO C/ PARAFUSO E ESPUMA - FORNECIMENTO E INSTALAÇÃO. AF_11/2024	Esquadrias - Janelas		m²	1,0000000	645,42	645,42
Composição Auxiliar	88261	SINAPI	CARPINTEIRO DE ESQUADRIA COM ENCARGOS COMPLEMENTARES	Livro SINAPI: Cálculos e Parâmetros		H	1,8444506	26,03	48,01
Composição Auxiliar	88316	SINAPI	SERVENTE COM ENCARGOS COMPLEMENTARES	Livro SINAPI: Cálculos e Parâmetros		H	0,9222253	21,71	20,02
Insumo	00003421	SINAPI	JANELA EM MADEIRA CEDRINHO/ ANGELIM COMERCIAL/ CURUPIXA/ CUMARU OU EQUIVALENTE DA REGIAO, CAIXA DO BATENTE/MARCO *10* CM, 2 FOLHAS DE ABRIR TIPO VENEZIANA E 2 FOLHAS GUILHOTINA PARA VIDRO, COM GUARNICAO/ALIZAR, COM FERRAGENS (SEM VIDRO E SEM ACABAMENTO)	Material		m²	1,0000000	498,04	498,04
Insumo	00004430	SINAPI	CAIBRO NAO APARELHADO *5 X 6* CM, EM MACARANDUBA/MASSARANDUBA, ANGELIM OU EQUIVALENTE DA REGIAO - BRUTA	Material		M	1,7258000	10,00	17,25
Insumo	00020017	SINAPI	GUARNICAO / ALIZAR / VISTA LISA EM MADEIRA MACICA, PARA PORTA, E = *1* CM, L = *5* CM, CEDRINHO / ANGELIM COMERCIAL / TAURI/ CURUPIXA / PEROBA / CUMARU OU EQUIVALENTE DA REGIAO	Material		M	3,4400000	7,27	25,00

Insumo	00038124	SINAPI	ESPUMA EXPANSIVA DE POLIURETANO, APLICACAO MANUAL - 500 ML	Material		UN	0,2200000	39,90	8,77
Insumo	00039961	SINAPI	SILICONE ACETICO USO GERAL INCOLOR 280 G	Material		UN	0,8014000	35,36	28,33
				MO sem LS =>	50,17	LS =>	0,00	MO com LS =>	50,17
				Valor do BDI =>	0,00		Valor com BDI =>		645,42
	Código	Banco	Descrição	Tipo		Und	Quant.	Valor Unit	Total
Composição	89726	SINAPI	JOELHO 45 GRAUS, PVC, SERIE NORMAL, ESGOTO PREDIAL, DN 40 MM, JUNTA SOLDÁVEL, FORNECIDO E INSTALADO EM RAMAL DE DESCARGA OU RAMAL DE ESGOTO SANITÁRIO. AF_08/2022	Instalações Prediais de Esgoto - Tubos e Conexões		UN	1,0000000	10,28	10,28
Composição Auxiliar	88248	SINAPI	AUXILIAR DE ENCANADOR OU BOMBEIRO HIDRÁULICO COM ENCARGOS COMPLEMENTARES	Livro SINAPI: Cálculos e Parâmetros		H	0,1270000	21,82	2,77
Composição Auxiliar	88267	SINAPI	ENCANADOR OU BOMBEIRO HIDRÁULICO COM ENCARGOS COMPLEMENTARES	Livro SINAPI: Cálculos e Parâmetros		H	0,1270000	26,67	3,38
Insumo	00000122	SINAPI	ADESIVO PLASTICO PARA PVC, FRASCO COM *850* GR	Material		UN	0,0099000	69,63	0,68
Insumo	00003516	SINAPI	JOELHO PVC, SOLDAVEL, BB, 45 GRAUS, DN 40 MM, PARA ESGOTO PREDIAL	Material		UN	1,0000000	2,26	2,26
Insumo	00020083	SINAPI	SOLUCAO PREPARADORA / LIMPADORA PARA PVC, FRASCO COM 1000 CM3	Material		UN	0,0150000	78,89	1,18
Insumo	00038383	SINAPI	LIXA D'AGUA EM FOLHA, COR PRETA, GRAO 100	Material		UN	0,0071000	2,15	0,01
				MO sem LS =>	4,63	LS =>	0,00	MO com LS =>	4,63
				Valor do BDI =>	0,00		Valor com BDI =>		10,28
	Código	Banco	Descrição	Tipo		Und	Quant.	Valor Unit	Total
Composição	89366	SINAPI	JOELHO 90 GRAUS COM BUCHA DE LATÃO, PVC, SOLDÁVEL, DN 25MM, X 3/4" INSTALADO EM RAMAL OU SUB-RAMAL DE ÁGUA - FORNECIMENTO E INSTALAÇÃO. AF_06/2022	Instalações Prediais de Água Fria em PVC		UN	1,0000000	16,13	16,13
Composição Auxiliar	88248	SINAPI	AUXILIAR DE ENCANADOR OU BOMBEIRO HIDRÁULICO COM ENCARGOS COMPLEMENTARES	Livro SINAPI: Cálculos e Parâmetros		H	0,1416000	21,82	3,08
Composição Auxiliar	88267	SINAPI	ENCANADOR OU BOMBEIRO HIDRÁULICO COM ENCARGOS COMPLEMENTARES	Livro SINAPI: Cálculos e Parâmetros		H	0,1416000	26,67	3,77
Insumo	00000122	SINAPI	ADESIVO PLASTICO PARA PVC, FRASCO COM *850* GR	Material		UN	0,0059000	69,63	0,41
Insumo	00003524	SINAPI	JOELHO PVC, SOLDAVEL, COM BUCHA DE LATAO, 90 GRAUS, 25 MM X 3/4", PARA AGUA FRIA PREDIAL	Material		UN	1,0000000	8,25	8,25

Insumo	00020083	SINAPI	SOLUCAO PREPARADORA / LIMPADORA PARA PVC, FRASCO COM 1000 CM3	Material		UN	0,0070000	78,89	0,55
Insumo	00038383	SINAPI	LIXA D'AGUA EM FOLHA, COR PRETA, GRAO 100	Material		UN	0,0338000	2,15	0,07
				MO sem LS =>	5,16	LS =>	0,00	MO com LS =>	5,16
				Valor do BDI =>	0,00		Valor com BDI =>		16,13
	Código	Banco	Descrição	Tipo		Und	Quant.	Valor Unit	Total
Composição	89724	SINAPI	JOELHO 90 GRAUS, PVC, SERIE NORMAL, ESGOTO PREDIAL, DN 40 MM, JUNTA SOLDÁVEL, FORNECIDO E INSTALADO EM RAMAL DE DESCARGA OU RAMAL DE ESGOTO SANITÁRIO. AF_08/2022	Instalações Prediais de Esgoto - Tubos e Conexões		UN	1,0000000	10,06	10,06
Composição Auxiliar	88248	SINAPI	AUXILIAR DE ENCANADOR OU BOMBEIRO HIDRÁULICO COM ENCARGOS COMPLEMENTARES	Livro SINAPI: Cálculos e Parâmetros		H	0,1270000	21,82	2,77
Composição Auxiliar	88267	SINAPI	ENCANADOR OU BOMBEIRO HIDRÁULICO COM ENCARGOS COMPLEMENTARES	Livro SINAPI: Cálculos e Parâmetros		H	0,1270000	26,67	3,38
Insumo	00000122	SINAPI	ADESIVO PLASTICO PARA PVC, FRASCO COM *850* GR	Material		UN	0,0099000	69,63	0,68
Insumo	00003517	SINAPI	JOELHO PVC, SOLDAVEL, BB, 90 GRAUS, SEM ANEL, DN 40 MM, PARA ESGOTO PREDIAL SECUNDARIO	Material		UN	1,0000000	2,04	2,04
Insumo	00020083	SINAPI	SOLUCAO PREPARADORA / LIMPADORA PARA PVC, FRASCO COM 1000 CM3	Material		UN	0,0150000	78,89	1,18
Insumo	00038383	SINAPI	LIXA D'AGUA EM FOLHA, COR PRETA, GRAO 100	Material		UN	0,0071000	2,15	0,01
				MO sem LS =>	4,63	LS =>	0,00	MO com LS =>	4,63
				Valor do BDI =>	0,00		Valor com BDI =>		10,06
	Código	Banco	Descrição	Tipo		Und	Quant.	Valor Unit	Total
Composição	89731	SINAPI	JOELHO 90 GRAUS, PVC, SERIE NORMAL, ESGOTO PREDIAL, DN 50 MM, JUNTA ELÁSTICA, FORNECIDO E INSTALADO EM RAMAL DE DESCARGA OU RAMAL DE ESGOTO SANITÁRIO. AF_08/2022	Instalações Prediais de Esgoto - Tubos e Conexões		UN	1,0000000	15,34	15,34
Composição Auxiliar	88248	SINAPI	AUXILIAR DE ENCANADOR OU BOMBEIRO HIDRÁULICO COM ENCARGOS COMPLEMENTARES	Livro SINAPI: Cálculos e Parâmetros		H	0,1379000	21,82	3,00
Composição Auxiliar	88267	SINAPI	ENCANADOR OU BOMBEIRO HIDRÁULICO COM ENCARGOS COMPLEMENTARES	Livro SINAPI: Cálculos e Parâmetros		H	0,1379000	26,67	3,67
Insumo	00000296	SINAPI	ANEL BORRACHA PARA TUBO ESGOTO PREDIAL, DN 50 MM (NBR 5688)	Material		UN	2,0000000	2,14	4,28
Insumo	00003526	SINAPI	JOELHO PVC, SOLDAVEL, PB, 90 GRAUS, DN 50 MM, PARA ESGOTO PREDIAL	Material		UN	1,0000000	2,96	2,96

Insumo	00020078	SINAPI	PASTA LUBRIFICANTE PARA TUBOS E CONEXOES COM JUNTA ELASTICA, EMBALAGEM DE *400* GR (USO EM PVC, ACO, POLIETILENO E OUTROS)	Material		UN	0,0500000	28,74	1,43
				MO sem LS ==>	5,03	LS ==>	0,00	MO com LS ==>	5,03
				Valor do BDI ==>	0,00		Valor com BDI ==>		15,34
	Código	Banco	Descrição	Tipo		Und	Quant.	Valor Unit	Total
Composição	89362	SINAPI	JOELHO 90 GRAUS, PVC, SOLDÁVEL, DN 25MM, INSTALADO EM RAMAL OU SUB-RAMAL DE ÁGUA - FORNECIMENTO E INSTALAÇÃO. AF_06/2022	Instalações Prediais de Água Fria em PVC		UN	1,0000000	9,29	9,29
Composição Auxiliar	88248	SINAPI	AUXILIAR DE ENCANADOR OU BOMBEIRO HIDRÁULICO COM ENCARGOS COMPLEMENTARES	Livro SINAPI: Cálculos e Parâmetros		H	0,1520000	21,82	3,31
Composição Auxiliar	88267	SINAPI	ENCANADOR OU BOMBEIRO HIDRÁULICO COM ENCARGOS COMPLEMENTARES	Livro SINAPI: Cálculos e Parâmetros		H	0,1520000	26,67	4,05
Insumo	00000122	SINAPI	ADESIVO PLASTICO PARA PVC, FRASCO COM *850* GR	Material		UN	0,0071000	69,63	0,49
Insumo	00003529	SINAPI	JOELHO PVC, SOLDAVEL, 90 GRAUS, 25 MM, COR MARROM, PARA AGUA FRIA PREDIAL	Material		UN	1,0000000	0,74	0,74
Insumo	00020083	SINAPI	SOLUCAO PREPARADORA / LIMPADORA PARA PVC, FRASCO COM 1000 CM3	Material		UN	0,0080000	78,89	0,63
Insumo	00038383	SINAPI	LIXA D'AGUA EM FOLHA, COR PRETA, GRAO 100	Material		UN	0,0338000	2,15	0,07
				MO sem LS ==>	5,54	LS ==>	0,00	MO com LS ==>	5,54
				Valor do BDI ==>	0,00		Valor com BDI ==>		9,29
	Código	Banco	Descrição	Tipo		Und	Quant.	Valor Unit	Total
Composição	103673	SINAPI	LANÇAMENTO COM USO DE BOMBA, ADENSAMENTO E ACABAMENTO DE CONCRETO EM ESTRUTURAS. AF_02/2022	Concretagem para Estruturas de Concreto Armado		m³	1,0000000	41,54	41,54
Composição Auxiliar	88262	SINAPI	CARPINTEIRO DE FORMAS COM ENCARGOS COMPLEMENTARES	Livro SINAPI: Cálculos e Parâmetros		H	0,2240000	26,97	6,04
Composição Auxiliar	88309	SINAPI	PEDREIRO COM ENCARGOS COMPLEMENTARES	Livro SINAPI: Cálculos e Parâmetros		H	0,2240000	27,39	6,13
Composição Auxiliar	88316	SINAPI	SERVENTE COM ENCARGOS COMPLEMENTARES	Livro SINAPI: Cálculos e Parâmetros		H	1,3450000	21,71	29,19
Composição Auxiliar	90586	SINAPI	VIBRADOR DE IMERSÃO, DIÂMETRO DE PONTEIRA 45MM, MOTOR ELÉTRICO TRIFÁSICO POTÊNCIA DE 2 CV - CHP DIURNO. AF_06/2015	Custos Horários Produtivo e Improdutivo dos Equipamentos		CHP	0,0940000	1,36	0,12
Composição Auxiliar	90587	SINAPI	VIBRADOR DE IMERSÃO, DIÂMETRO DE PONTEIRA 45MM, MOTOR ELÉTRICO TRIFÁSICO POTÊNCIA DE 2 CV - CHI DIURNO. AF_06/2015	Custos Horários Produtivo e Improdutivo dos Equipamentos		CHI	0,1300000	0,48	0,06

				MO sem LS =>	29,65	LS =>	0,00	MO com LS =>	29,65
				Valor do BDI =>	0,00		Valor com BDI =>		41,54
	Código	Banco	Descrição	Tipo		Und	Quant.	Valor Unit	Total
Composição	95240	SINAPI	LASTRO DE CONCRETO MAGRO, APLICADO EM PISOS, LAJES SOBRE SOLO OU RADIER, ESPESSURA DE 3 CM. AF_01/2024	Lastro		m²	1,0000000	23,23	23,23
Composição Auxiliar	88309	SINAPI	PEDREIRO COM ENCARGOS COMPLEMENTARES	Livro SINAPI: Cálculos e Parâmetros		H	0,1631000	27,39	4,46
Composição Auxiliar	88316	SINAPI	SERVEnte COM ENCARGOS COMPLEMENTARES	Livro SINAPI: Cálculos e Parâmetros		H	0,0444000	21,71	0,96
Composição Auxiliar	94968	SINAPI	CONCRETO MAGRO PARA LASTRO, TRAÇO 1:4,5:4,5 (EM MASSA SECA DE CIMENTO/ AREIA MÉDIA/ BRITA 1) - PREPARO MECÂNICO COM BETONEIRA 600 L. AF_05/2021	Produção de Concreto		m³	0,0339000	525,66	17,81
				MO sem LS =>	6,10	LS =>	0,00	MO com LS =>	6,10
				Valor do BDI =>	0,00		Valor com BDI =>		23,23
	Código	Banco	Descrição	Tipo		Und	Quant.	Valor Unit	Total
Composição	95241	SINAPI	LASTRO DE CONCRETO MAGRO, APLICADO EM PISOS, LAJES SOBRE SOLO OU RADIER, ESPESSURA DE 5 CM. AF_01/2024	Lastro		m²	1,0000000	45,22	45,22
Composição Auxiliar	88309	SINAPI	PEDREIRO COM ENCARGOS COMPLEMENTARES	Livro SINAPI: Cálculos e Parâmetros		H	0,2541500	27,39	6,96
Composição Auxiliar	88316	SINAPI	SERVEnte COM ENCARGOS COMPLEMENTARES	Livro SINAPI: Cálculos e Parâmetros		H	0,0919000	21,71	1,99
Composição Auxiliar	94968	SINAPI	CONCRETO MAGRO PARA LASTRO, TRAÇO 1:4,5:4,5 (EM MASSA SECA DE CIMENTO/ AREIA MÉDIA/ BRITA 1) - PREPARO MECÂNICO COM BETONEIRA 600 L. AF_05/2021	Produção de Concreto		m³	0,0690000	525,66	36,27
				MO sem LS =>	10,85	LS =>	0,00	MO com LS =>	10,85
				Valor do BDI =>	0,00		Valor com BDI =>		45,22
	Código	Banco	Descrição	Tipo		Und	Quant.	Valor Unit	Total
Composição	86904	SINAPI	LAVATÓRIO LOUÇA BRANCA SUSPENSO, 29,5 X 39CM OU EQUIVALENTE, PADRÃO POPULAR - FORNECIMENTO E INSTALAÇÃO. AF_01/2020	Louças e Metais		UN	1,0000000	150,00	150,00
Composição Auxiliar	88267	SINAPI	ENCANADOR OU BOMBEIRO HIDRÁULICO COM ENCARGOS COMPLEMENTARES	Livro SINAPI: Cálculos e Parâmetros		H	0,3870000	26,67	10,32
Composição Auxiliar	88316	SINAPI	SERVEnte COM ENCARGOS COMPLEMENTARES	Livro SINAPI: Cálculos e Parâmetros		H	0,1886000	21,71	4,09

Insumo	00004351	SINAPI	PARAFUSO NIQUELADO 3 1/2" COM ACABAMENTO CROMADO PARA FIXAR PEÇA SANITARIA, INCLUI PORCA CEGA, ARRUELA E BUCHA DE NYLON TAMANHO S-8	Material		UN	2,0000000	15,40	30,80
Insumo	00010425	SINAPI	LAVATORIO DE LOUCA BRANCA, SUSPENSO (SEM COLUNA), DIMENSOES *40 X 30* CM	Material		UN	1,0000000	101,86	101,86
Insumo	00037329	SINAPI	REJUNTE EPOXI, QUALQUER COR	Material		KG	0,0304000	96,46	2,93
				MO sem LS =>	10,86	LS =>	0,00	MO com LS =>	10,86
				Valor do BDI =>	0,00		Valor com BDI =>		150,00
	Código	Banco	Descrição	Tipo		Und	Quant.	Valor Unit	Total
Composição	86943	SINAPI	LAVATÓRIO LOUÇA BRANCA SUSPENSO, 29,5 X 39CM OU EQUIVALENTE, PADRÃO POPULAR, INCLUSO SIFÃO FLEXÍVEL EM PVC, VÁLVULA E ENGATE FLEXÍVEL 30CM EM PLÁSTICO E TORNEIRA CROMADA DE MESA, PADRÃO POPULAR - FORNECIMENTO E INSTALAÇÃO. AF_01/2020	Louças e Metais		UN	1,0000000	264,17	264,17
Composição Auxiliar	86879	SINAPI	VÁLVULA EM PLÁSTICO 1" PARA PIA, TANQUE OU LAVATÓRIO, COM OU SEM LADRÃO - FORNECIMENTO E INSTALAÇÃO. AF_01/2020	Louças e Metais		UN	1,0000000	9,09	9,09
Composição Auxiliar	86883	SINAPI	SIFÃO DO TIPO FLEXÍVEL EM PVC 1 X 1.1/2 - FORNECIMENTO E INSTALAÇÃO. AF_01/2020	Louças e Metais		UN	1,0000000	11,18	11,18
Composição Auxiliar	86884	SINAPI	ENGATE FLEXÍVEL EM PLÁSTICO BRANCO, 1/2" X 30CM - FORNECIMENTO E INSTALAÇÃO. AF_01/2020	Louças e Metais		UN	1,0000000	10,16	10,16
Composição Auxiliar	86904	SINAPI	LAVATÓRIO LOUÇA BRANCA SUSPENSO, 29,5 X 39CM OU EQUIVALENTE, PADRÃO POPULAR - FORNECIMENTO E INSTALAÇÃO. AF_01/2020	Louças e Metais		UN	1,0000000	150,00	150,00
Composição Auxiliar	86906	SINAPI	TORNEIRA CROMADA DE MESA, 1/2" OU 3/4", PARA LAVATÓRIO, PADRÃO POPULAR - FORNECIMENTO E INSTALAÇÃO. AF_01/2020	Louças e Metais		UN	1,0000000	83,74	83,74
				MO sem LS =>	22,42	LS =>	0,00	MO com LS =>	22,42
				Valor do BDI =>	0,00		Valor com BDI =>		264,17
	Código	Banco	Descrição	Tipo		Und	Quant.	Valor Unit	Total
Composição	9537	SINAPI	LIMPEZA FINAL DA OBRA	SEDI - SERVIÇOS DIVERSOS		m²	1,0000000	4,34	4,34
Composição Auxiliar	88316	SINAPI	SERVENTE COM ENCARGOS COMPLEMENTARES	Livro SINAPI: Cálculos e Parâmetros		H	0,1400000	21,71	3,03
Insumo	00000003	SINAPI	ACIDO CLORIDRICO / ACIDO MURIATICO, DILUICAO 10% A 12% PARA USO EM LIMPEZA	Material		L	0,0500000	26,24	1,31
				MO sem LS =>	2,12	LS =>	0,00	MO com LS =>	2,12

				Valor do BDI =>	0,00		Valor com BDI =>		4,34
	Código	Banco	Descrição	Tipo		Und	Quant.	Valor Unit	Total
Composição	98524	SINAPI	LIMPEZA MANUAL DE VEGETAÇÃO EM TERRENO COM ENXADA. AF_03/2024	Supressão Vegetal		m²	1,0000000	4,62	4,62
Composição Auxiliar	88316	SINAPI	SERVENTE COM ENCARGOS COMPLEMENTARES	Livro SINAPI: Cálculos e Parâmetros		H	0,2132000	21,71	4,62
				MO sem LS =>	3,23	LS =>	0,00	MO com LS =>	3,23
				Valor do BDI =>	0,00		Valor com BDI =>		4,62
	Código	Banco	Descrição	Tipo		Und	Quant.	Valor Unit	Total
Composição	99059	SINAPI	LOCAÇÃO CONVENCIONAL DE OBRA, UTILIZANDO GABARITO DE TÁBUAS CORRIDAS PONTALETADAS A CADA 2,00M - 2 UTILIZAÇÕES. AF_03/2024	Locação de Obras		M	1,0000000	60,16	60,16
Composição Auxiliar	88239	SINAPI	AJUDANTE DE CARPINTEIRO COM ENCARGOS COMPLEMENTARES	Livro SINAPI: Cálculos e Parâmetros		H	0,7247000	22,20	16,08
Composição Auxiliar	88262	SINAPI	CARPINTEIRO DE FORMAS COM ENCARGOS COMPLEMENTARES	Livro SINAPI: Cálculos e Parâmetros		H	0,7247000	26,97	19,54
Composição Auxiliar	91692	SINAPI	SERRA CIRCULAR DE BANCADA COM MOTOR ELÉTRICO POTÊNCIA DE 5HP, COM COIFA PARA DISCO 10" - CHP DIURNO. AF_08/2015	Custos Horários Produtivo e Improdutivo dos Equipamentos		CHP	0,0070000	28,81	0,20
Composição Auxiliar	91693	SINAPI	SERRA CIRCULAR DE BANCADA COM MOTOR ELÉTRICO POTÊNCIA DE 5HP, COM COIFA PARA DISCO 10" - CHI DIURNO. AF_08/2015	Custos Horários Produtivo e Improdutivo dos Equipamentos		CHI	0,0280000	27,26	0,76
Composição Auxiliar	94974	SINAPI	CONCRETO MAGRO PARA LASTRO, TRAÇO 1:4,5:4,5 (EM MASSA SECA DE CIMENTO/ AREIA MÉDIA/ BRITA 1) - PREPARO MANUAL. AF_05/2021	Produção de Concreto		m³	0,0040000	585,53	2,34
Insumo	00004417	SINAPI	SARRAFO NAO APARELHADO *2,5 X 7* CM, EM MACARANDUBA/MASSARANDUBA, ANGELIM, PEROBA-ROSA OU EQUIVALENTE DA REGIAO - BRUTA	Material		M	0,7445000	5,44	4,05
Insumo	00004433	SINAPI	CAIBRO NAO APARELHADO *6 X 6* CM, EM MACARANDUBA/MASSARANDUBA, ANGELIM OU EQUIVALENTE DA REGIAO - BRUTA	Material		M	0,4125000	19,55	8,06
Insumo	00005068	SINAPI	PREGO DE ACO POLIDO COM CABECA 17 X 21 (2 X 11)	Material		KG	0,1110000	20,34	2,25
Insumo	00007356	SINAPI	TINTA LATEX ACRILICA PREMIUM, COR BRANCO FOSCO	Material		L	0,0256000	29,79	0,76
Insumo	00010567	SINAPI	TABUA *2,5 X 23* CM EM PINUS, MISTA OU EQUIVALENTE DA REGIAO - BRUTA	Material		M	0,5500000	11,13	6,12
				MO sem LS =>	27,46	LS =>	0,00	MO com LS =>	27,46

				Valor do BDI =>	0,00		Valor com BDI =>		60,16
	Código	Banco	Descrição	Tipo		Und	Quant.	Valor Unit	Total
Composição	97586	SINAPI	LUMINÁRIA TIPO CALHA, DE SOBREPOR, COM 2 LÂMPADAS TUBULARES FLUORESCENTES DE 36 W, COM REATOR DE PARTIDA RÁPIDA - FORNECIMENTO E INSTALAÇÃO. AF_02/2020	INEL - INSTALAÇÃO ELÉTRICA/ELETRIFICAÇÃO E ILUMINAÇÃO EXTERNA		UN	1,0000000	157,65	157,65
Composição Auxiliar	88247	SINAPI	AUXILIAR DE ELETRICISTA COM ENCARGOS COMPLEMENTARES	Livro SINAPI: Cálculos e Parâmetros		H	0,1727000	22,81	3,93
Composição Auxiliar	88264	SINAPI	ELETRICISTA COM ENCARGOS COMPLEMENTARES	Livro SINAPI: Cálculos e Parâmetros		H	0,4144000	27,74	11,49
Insumo	00003799	SINAPI	LUMINARIA DE SOBREPOR EM CHAPA DE ACO PARA 2 LAMPADAS FLUORESCENTES DE *36* W, ALETADA, COMPLETA (LAMPADAS E REATOR INCLUSOS)	Material		UN	1,0000000	142,23	142,23
				MO sem LS =>	11,51	LS =>	0,00	MO com LS =>	11,51
				Valor do BDI =>	0,00		Valor com BDI =>		157,65
	Código	Banco	Descrição	Tipo		Und	Quant.	Valor Unit	Total
Composição	97593	SINAPI	LUMINÁRIA TIPO SPOT, DE SOBREPOR, COM 1 LÂMPADA FLUORESCENTE DE 15 W, SEM REATOR - FORNECIMENTO E INSTALAÇÃO. AF_02/2020	INEL - INSTALAÇÃO ELÉTRICA/ELETRIFICAÇÃO E ILUMINAÇÃO EXTERNA		UN	1,0000000	127,17	127,17
Composição Auxiliar	88247	SINAPI	AUXILIAR DE ELETRICISTA COM ENCARGOS COMPLEMENTARES	Livro SINAPI: Cálculos e Parâmetros		H	0,1833000	22,81	4,18
Composição Auxiliar	88264	SINAPI	ELETRICISTA COM ENCARGOS COMPLEMENTARES	Livro SINAPI: Cálculos e Parâmetros		H	0,4518000	27,74	12,53
Insumo	00012266	SINAPI	LUMINARIA SPOT DE SOBREPOR EM ALUMINIO COM ALETA PLASTICA PARA 1 LAMPADA, BASE E27, POTENCIA MAXIMA 40/60 W (NAO INCLUI LAMPADA)	Material		UN	1,0000000	98,43	98,43
Insumo	00038191	SINAPI	LAMPADA FLUORESCENTE COMPACTA 2U BRANCA 15 W, BASE E27 (127/220 V)	Material		UN	1,0000000	12,03	12,03
				MO sem LS =>	12,48	LS =>	0,00	MO com LS =>	12,48
				Valor do BDI =>	0,00		Valor com BDI =>		127,17
	Código	Banco	Descrição	Tipo		Und	Quant.	Valor Unit	Total
Composição	104058	SINAPI	LUVA, PVC, ROSCÁVEL, 1/2", PARA LIGAÇÃO PREDIAL DE ÁGUA. AF_06/2022	Ligações Prediais de Água e Esgoto		UN	1,0000000	6,38	6,38
Composição Auxiliar	88264	SINAPI	ELETRICISTA COM ENCARGOS COMPLEMENTARES	Livro SINAPI: Cálculos e Parâmetros		H	0,1395000	27,74	3,86
Composição Auxiliar	88316	SINAPI	SERVENTE COM ENCARGOS COMPLEMENTARES	Livro SINAPI: Cálculos e Parâmetros		H	0,0446000	21,71	0,96

Insumo	00003883	SINAPI	LUVA PVC, ROSCAVEL, 1/2", AGUA FRIA PREDIAL	Material		UN	1,0000000	1,56	1,56
				MO sem LS =>	3,61	LS =>	0,00	MO com LS =>	3,61
				Valor do BDI =>	0,00		Valor com BDI =>		6,38
	Código	Banco	Descrição	Tipo		Und	Quant.	Valor Unit	Total
Composição	7692	ORSE	Lançamento de concreto simples fabricado na obra, inclusive adensamento e acabamento em peças da superestrutura	Concreto Simples		m³	1,0000000	51,61	51,61
Composição Auxiliar	10549	ORSE	Encargos Complementares - Servente	Provisórios		h	1,6200000	3,87	6,26
Composição Auxiliar	10550	ORSE	Encargos Complementares - Pedreiro	Provisórios		h	0,3600000	3,74	1,34
Composição Auxiliar	10551	ORSE	Encargos Complementares - Carpinteiro	Provisórios		h	0,3600000	3,82	1,37
Composição Auxiliar	10555	ORSE	Encargos Complementares - Armador	Provisórios		h	0,1800000	3,71	0,66
Insumo	00000378/SINAPI	ORSE	Armador (horista)	Mão de Obra		h	0,1800000	20,44	3,67
Insumo	00001213/SINAPI	ORSE	Carpinteiro de formas para concreto (horista)	Mão de Obra		h	0,3600000	20,44	7,35
Insumo	00004750/SINAPI	ORSE	Pedreiro (horista)	Mão de Obra		h	0,3600000	20,44	7,35
Insumo	00006111/SINAPI	ORSE	Servente de obras (horista)	Mão de Obra		h	1,6200000	14,58	23,61
				MO sem LS =>	41,98	LS =>	0,00	MO com LS =>	41,98
				Valor do BDI =>	0,00		Valor com BDI =>		51,61
	Código	Banco	Descrição	Tipo		Und	Quant.	Valor Unit	Total
Composição	128	ORSE	Lançamento de concreto usinado, bombeado, em peças armadas da superestrutura,inclusive colocação, adensamento e acabamento	Concreto Simples		m³	1,0000000	51,61	51,61
Composição Auxiliar	10549	ORSE	Encargos Complementares - Servente	Provisórios		h	1,6200000	3,87	6,26
Composição Auxiliar	10550	ORSE	Encargos Complementares - Pedreiro	Provisórios		h	0,3600000	3,74	1,34
Composição Auxiliar	10551	ORSE	Encargos Complementares - Carpinteiro	Provisórios		h	0,3600000	3,82	1,37
Composição Auxiliar	10555	ORSE	Encargos Complementares - Armador	Provisórios		h	0,1800000	3,71	0,66
Insumo	00000378/SINAPI	ORSE	Armador (horista)	Mão de Obra		h	0,1800000	20,44	3,67

Insumo	00001213/SINAPI	ORSE	Carpinteiro de formas para concreto (horista)	Mão de Obra		h	0,3600000	20,44	7,35
Insumo	00004750/SINAPI	ORSE	Pedreiro (horista)	Mão de Obra		h	0,3600000	20,44	7,35
Insumo	00006111/SINAPI	ORSE	Servente de obras (horista)	Mão de Obra		h	1,6200000	14,58	23,61
				MO sem LS =>	41,98	LS =>	0,00	MO com LS =>	41,98
				Valor do BDI =>	0,00		Valor com BDI =>		51,61
	Código	Banco	Descrição	Tipo		Und	Quant.	Valor Unit	Total
Composição	97611	SINAPI	LÂMPADA COMPACTA FLUORESCENTE DE 15 W, BASE E27 - FORNECIMENTO E INSTALAÇÃO. AF_02/2020	INEL - INSTALAÇÃO ELÉTRICA/ELETRIFICAÇÃO E ILUMINAÇÃO EXTERNA		UN	1,0000000	20,34	20,34
Composição Auxiliar	88247	SINAPI	AUXILIAR DE ELETRICISTA COM ENCARGOS COMPLEMENTARES	Livro SINAPI: Cálculos e Parâmetros		H	0,0690000	22,81	1,57
Composição Auxiliar	88264	SINAPI	ELETRICISTA COM ENCARGOS COMPLEMENTARES	Livro SINAPI: Cálculos e Parâmetros		H	0,1655000	27,74	4,59
Insumo	00012295	SINAPI	SOQUETE DE BAQUELITE BASE E27, PARA LAMPADAS	Material		UN	1,0000000	2,15	2,15
Insumo	00038191	SINAPI	LAMPADA FLUORESCENTE COMPACTA 2U BRANCA 15 W, BASE E27 (127/220 V)	Material		UN	1,0000000	12,03	12,03
				MO sem LS =>	4,59	LS =>	0,00	MO com LS =>	4,59
				Valor do BDI =>	0,00		Valor com BDI =>		20,34
	Código	Banco	Descrição	Tipo		Und	Quant.	Valor Unit	Total
Composição	97612	SINAPI	LÂMPADA COMPACTA FLUORESCENTE DE 20 W, BASE E27 - FORNECIMENTO E INSTALAÇÃO. AF_02/2020	INEL - INSTALAÇÃO ELÉTRICA/ELETRIFICAÇÃO E ILUMINAÇÃO EXTERNA		UN	1,0000000	22,03	22,03
Composição Auxiliar	88247	SINAPI	AUXILIAR DE ELETRICISTA COM ENCARGOS COMPLEMENTARES	Livro SINAPI: Cálculos e Parâmetros		H	0,0690000	22,81	1,57
Composição Auxiliar	88264	SINAPI	ELETRICISTA COM ENCARGOS COMPLEMENTARES	Livro SINAPI: Cálculos e Parâmetros		H	0,1655000	27,74	4,59
Insumo	00012295	SINAPI	SOQUETE DE BAQUELITE BASE E27, PARA LAMPADAS	Material		UN	1,0000000	2,15	2,15
Insumo	00038780	SINAPI	LAMPADA FLUORESCENTE COMPACTA 3U BRANCA 20 W, BASE E27 (127/220 V)	Material		UN	1,0000000	13,72	13,72
				MO sem LS =>	4,59	LS =>	0,00	MO com LS =>	4,59
				Valor do BDI =>	0,00		Valor com BDI =>		22,03
	Código	Banco	Descrição	Tipo		Und	Quant.	Valor Unit	Total

Composição	87548	SINAPI	MASSA ÚNICA, EM ARGAMASSA TRAÇO 1:2:8, PREPARO MANUAL, APLICADA MANUALMENTE EM PAREDES INTERNAS DE AMBIENTES COM ÁREA ENTRE 5M² E 10M², E = 10MM, COM TALISCAS. AF_03/2024	Massa Única Interna		m²	1,0000000	29,24	29,24
Composição Auxiliar	87369	SINAPI	ARGAMASSA TRAÇO 1:2:8 (EM VOLUME DE CIMENTO, CAL E AREIA MÉDIA ÚMIDA) PARA EMBOÇO/MASSA ÚNICA/ASSENTAMENTO DE ALVENARIA DE VEDAÇÃO, PREPARO MANUAL. AF_08/2019	Argamassas		m³	0,0194000	760,84	14,76
Composição Auxiliar	88309	SINAPI	PEDREIRO COM ENCARGOS COMPLEMENTARES	Livro SINAPI: Cálculos e Parâmetros		H	0,3789000	27,39	10,37
Composição Auxiliar	88316	SINAPI	SERVENTE COM ENCARGOS COMPLEMENTARES	Livro SINAPI: Cálculos e Parâmetros		H	0,1894000	21,71	4,11
				MO sem LS =>	13,99	LS =>	0,00	MO com LS =>	13,99
				Valor do BDI =>	0,00		Valor com BDI =>		29,24
	Código	Banco	Descrição	Tipo		Und	Quant.	Valor Unit	Total
Composição	87529	SINAPI	MASSA ÚNICA, EM ARGAMASSA TRAÇO 1:2:8, PREPARO MECÂNICO, APLICADA MANUALMENTE EM PAREDES INTERNAS DE AMBIENTES COM ÁREA ENTRE 5M² E 10M², E = 17,5MM, COM TALISCAS. AF_03/2024	Massa Única Interna		m²	1,0000000	37,96	37,96
Composição Auxiliar	87292	SINAPI	ARGAMASSA TRAÇO 1:2:8 (EM VOLUME DE CIMENTO, CAL E AREIA MÉDIA ÚMIDA) PARA EMBOÇO/MASSA ÚNICA/ASSENTAMENTO DE ALVENARIA DE VEDAÇÃO, PREPARO MECÂNICO COM BETONEIRA 400 L. AF_08/2019	Argamassas		m³	0,0304000	655,10	19,91
Composição Auxiliar	88309	SINAPI	PEDREIRO COM ENCARGOS COMPLEMENTARES	Livro SINAPI: Cálculos e Parâmetros		H	0,4724000	27,39	12,93
Composição Auxiliar	88316	SINAPI	SERVENTE COM ENCARGOS COMPLEMENTARES	Livro SINAPI: Cálculos e Parâmetros		H	0,2362000	21,71	5,12
				MO sem LS =>	16,34	LS =>	0,00	MO com LS =>	16,34
				Valor do BDI =>	0,00		Valor com BDI =>		37,96
	Código	Banco	Descrição	Tipo		Und	Quant.	Valor Unit	Total
Composição	88392	SINAPI	MISTURADOR DE ARGAMASSA, EIXO HORIZONTAL, CAPACIDADE DE MISTURA 300 KG, MOTOR ELÉTRICO POTÊNCIA 5 CV - CHI DIURNO. AF_05/2023	Custos Horários Produtivo e Improdutivo dos Equipamentos		CHI	1,0000000	1,40	1,40
Composição Auxiliar	88387	SINAPI	MISTURADOR DE ARGAMASSA, EIXO HORIZONTAL, CAPACIDADE DE MISTURA 300 KG, MOTOR ELÉTRICO POTÊNCIA 5 CV - DEPRECIAÇÃO. AF_05/2023	Depreciação, Juros, Impostos e Seguros, Manutenção e Materiais na Operação dos Equipamentos		H	1,0000000	1,14	1,14

SECRETARIA DO
TRABALHO E
EMPREGO - SETRE



Composição Auxiliar	88389	SINAPI	MISTURADOR DE ARGAMASSA, EIXO HORIZONTAL, CAPACIDADE DE MISTURA 300 KG, MOTOR ELÉTRICO POTÊNCIA 5 CV - JUROS. AF_05/2023	Depreciação, Juros, Impostos e Seguros, Manutenção e Materiais na Operação dos Equipamentos		H	1,0000000	0,26	0,26
				MO sem LS =>	0,00	LS =>	0,00	MO com LS =>	0,00
				Valor do BDI =>	0,00		Valor com BDI =>		1,40
	Código	Banco	Descrição	Tipo		Und	Quant.	Valor Unit	Total
Composição	88386	SINAPI	MISTURADOR DE ARGAMASSA, EIXO HORIZONTAL, CAPACIDADE DE MISTURA 300 KG, MOTOR ELÉTRICO POTÊNCIA 5 CV - CHP DIURNO. AF_05/2023	Custos Horários Produtivo e Improdutivo dos Equipamentos		CHP	1,0000000	6,09	6,09
Composição Auxiliar	88387	SINAPI	MISTURADOR DE ARGAMASSA, EIXO HORIZONTAL, CAPACIDADE DE MISTURA 300 KG, MOTOR ELÉTRICO POTÊNCIA 5 CV - DEPRECIÇÃO. AF_05/2023	Depreciação, Juros, Impostos e Seguros, Manutenção e Materiais na Operação dos Equipamentos		H	1,0000000	1,14	1,14
Composição Auxiliar	88389	SINAPI	MISTURADOR DE ARGAMASSA, EIXO HORIZONTAL, CAPACIDADE DE MISTURA 300 KG, MOTOR ELÉTRICO POTÊNCIA 5 CV - JUROS. AF_05/2023	Depreciação, Juros, Impostos e Seguros, Manutenção e Materiais na Operação dos Equipamentos		H	1,0000000	0,26	0,26
Composição Auxiliar	88390	SINAPI	MISTURADOR DE ARGAMASSA, EIXO HORIZONTAL, CAPACIDADE DE MISTURA 300 KG, MOTOR ELÉTRICO POTÊNCIA 5 CV - MANUTENÇÃO. AF_05/2023	Depreciação, Juros, Impostos e Seguros, Manutenção e Materiais na Operação dos Equipamentos		H	1,0000000	1,25	1,25
Composição Auxiliar	88391	SINAPI	MISTURADOR DE ARGAMASSA, EIXO HORIZONTAL, CAPACIDADE DE MISTURA 300 KG, MOTOR ELÉTRICO POTÊNCIA 5 CV - MATERIAIS NA OPERAÇÃO. AF_05/2023	Depreciação, Juros, Impostos e Seguros, Manutenção e Materiais na Operação dos Equipamentos		H	1,0000000	3,44	3,44
				MO sem LS =>	0,00	LS =>	0,00	MO com LS =>	0,00
				Valor do BDI =>	0,00		Valor com BDI =>		6,09
	Código	Banco	Descrição	Tipo		Und	Quant.	Valor Unit	Total
Composição	88387	SINAPI	MISTURADOR DE ARGAMASSA, EIXO HORIZONTAL, CAPACIDADE DE MISTURA 300 KG, MOTOR ELÉTRICO POTÊNCIA 5 CV - DEPRECIÇÃO. AF_05/2023	Depreciação, Juros, Impostos e Seguros, Manutenção e Materiais na Operação dos Equipamentos		H	1,0000000	1,14	1,14
Insumo	00037544	SINAPI	MISTURADOR DE ARGAMASSA, EIXO HORIZONTAL, CAPACIDADE DE MISTURA 300 KG, MOTOR ELETRICO TRIFASICO 220/380 V, POTENCIA 5 CV	Equipamento para Aquisição Permanente		UN	0,0000640	17.944,10	1,14
				MO sem LS =>	0,00	LS =>	0,00	MO com LS =>	0,00
				Valor do BDI =>	0,00		Valor com BDI =>		1,14
	Código	Banco	Descrição	Tipo		Und	Quant.	Valor Unit	Total
Composição	88389	SINAPI	MISTURADOR DE ARGAMASSA, EIXO HORIZONTAL, CAPACIDADE DE MISTURA 300 KG, MOTOR ELÉTRICO POTÊNCIA 5 CV - JUROS. AF_05/2023	Depreciação, Juros, Impostos e Seguros, Manutenção e Materiais na Operação dos Equipamentos		H	1,0000000	0,26	0,26

Insumo	00037544	SINAPI	MISTURADOR DE ARGAMASSA, EIXO HORIZONTAL, CAPACIDADE DE MISTURA 300 KG, MOTOR ELETRICO TRIFASICO 220/380 V, POTENCIA 5 CV	Equipamento para Aquisição Permanente		UN	0,0000148	17.944,10	0,26
				MO sem LS =>	0,00	LS =>	0,00	MO com LS =>	0,00
				Valor do BDI =>	0,00		Valor com BDI =>		0,26
	Código	Banco	Descrição	Tipo		Und	Quant.	Valor Unit	Total
Composição	88390	SINAPI	MISTURADOR DE ARGAMASSA, EIXO HORIZONTAL, CAPACIDADE DE MISTURA 300 KG, MOTOR ELÉTRICO POTÊNCIA 5 CV - MANUTENÇÃO. AF_05/2023	Depreciação, Juros, Impostos e Seguros, Manutenção e Materiais na Operação dos Equipamentos		H	1,00000000	1,25	1,25
Insumo	00037544	SINAPI	MISTURADOR DE ARGAMASSA, EIXO HORIZONTAL, CAPACIDADE DE MISTURA 300 KG, MOTOR ELETRICO TRIFASICO 220/380 V, POTENCIA 5 CV	Equipamento para Aquisição Permanente		UN	0,0000700	17.944,10	1,25
				MO sem LS =>	0,00	LS =>	0,00	MO com LS =>	0,00
				Valor do BDI =>	0,00		Valor com BDI =>		1,25
	Código	Banco	Descrição	Tipo		Und	Quant.	Valor Unit	Total
Composição	88391	SINAPI	MISTURADOR DE ARGAMASSA, EIXO HORIZONTAL, CAPACIDADE DE MISTURA 300 KG, MOTOR ELÉTRICO POTÊNCIA 5 CV - MATERIAIS NA OPERAÇÃO. AF_05/2023	Depreciação, Juros, Impostos e Seguros, Manutenção e Materiais na Operação dos Equipamentos		H	1,00000000	3,44	3,44
Insumo	00002705	SINAPI	ENERGIA ELETRICA ATE 2000 KWH INDUSTRIAL, SEM DEMANDA	Franquia		KWH	3,13000000	1,10	3,44
				MO sem LS =>	0,00	LS =>	0,00	MO com LS =>	0,00
				Valor do BDI =>	0,00		Valor com BDI =>		3,44
	Código	Banco	Descrição	Tipo		Und	Quant.	Valor Unit	Total
Composição	92538	SINAPI	MONTAGEM E DESMONTAGEM DE FÔRMA DE LAJE MACIÇA, PÉ-DIREITO SIMPLES, EM CHAPA DE MADEIRA COMPENSADA PLASTIFICADA, 18 UTILIZAÇÕES. AF_09/2020	Fôrmas para Estruturas de Concreto Armado		m²	1,00000000	32,69	32,69
Composição Auxiliar	88239	SINAPI	AJUDANTE DE CARPINTEIRO COM ENCARGOS COMPLEMENTARES	Livro SINAPI: Cálculos e Parâmetros		H	0,06700000	22,20	1,48
Composição Auxiliar	88262	SINAPI	CARPINTEIRO DE FORMAS COM ENCARGOS COMPLEMENTARES	Livro SINAPI: Cálculos e Parâmetros		H	0,36600000	26,97	9,87
Composição Auxiliar	92268	SINAPI	FABRICAÇÃO DE FÔRMA PARA LAJES, EM CHAPA DE MADEIRA COMPENSADA PLASTIFICADA, E = 18 MM. AF_09/2020	Fôrmas para Estruturas de Concreto Armado		m²	0,08700000	105,92	9,21
Insumo	00002692	SINAPI	DESMOLDANTE PROTETOR PARA FORMAS DE MADEIRA, DE BASE OLEOSA EMULSIONADA EM AGUA	Material		L	0,00400000	10,72	0,04

Insumo	00010749	SINAPI	LOCACAO DE ESCORA METALICA TELESCOPICA, COM ALTURA REGULAVEL DE *1,80* A *3,20* M, COM CAPACIDADE DE CARGA DE NO MINIMO 1000 KGF (10 KN), INCLUSO TRIPE E FORCADO	Equipamento		UNXMES	0,3970000	17,75	7,04
Insumo	00040270	SINAPI	VIGA DE ESCORAMENTO H20, DE MADEIRA, PESO DE 5,00 A 5,20 KG/M, COM EXTREMIDADES PLASTICAS	Material		M	0,0380000	133,03	5,05
				MO sem LS ==>	8,63	LS ==>	0,00	MO com LS ==>	8,63
				Valor do BDI ==>	0,00		Valor com BDI ==>		32,69
	Código	Banco	Descrição	Tipo		Und	Quant.	Valor Unit	Total
Composição	92514	SINAPI	MONTAGEM E DESMONTAGEM DE FÔRMA DE LAJE MACIÇA, PÉ-DIREITO SIMPLES, EM CHAPA DE MADEIRA COMPENSADA RESINADA, 4 UTILIZAÇÕES. AF_09/2020	Fôrmas para Estruturas de Concreto Armado		m²	1,0000000	53,34	53,34
Composição Auxiliar	88239	SINAPI	AJUDANTE DE CARPINTEIRO COM ENCARGOS COMPLEMENTARES	Livro SINAPI: Cálculos e Parâmetros		H	0,1160000	22,20	2,57
Composição Auxiliar	88262	SINAPI	CARPINTEIRO DE FORMAS COM ENCARGOS COMPLEMENTARES	Livro SINAPI: Cálculos e Parâmetros		H	0,6350000	26,97	17,12
Composição Auxiliar	92267	SINAPI	FABRICAÇÃO DE FÔRMA PARA LAJES, EM CHAPA DE MADEIRA COMPENSADA RESINADA, E = 17 MM. AF_09/2020	Fôrmas para Estruturas de Concreto Armado		m²	0,3410000	62,95	21,46
Insumo	00002692	SINAPI	DESMOLDANTE PROTETOR PARA FORMAS DE MADEIRA, DE BASE OLEOSA EMULSIONADA EM AGUA	Material		L	0,0100000	10,72	0,10
Insumo	00010749	SINAPI	LOCACAO DE ESCORA METALICA TELESCOPICA, COM ALTURA REGULAVEL DE *1,80* A *3,20* M, COM CAPACIDADE DE CARGA DE NO MINIMO 1000 KGF (10 KN), INCLUSO TRIPE E FORCADO	Equipamento		UNXMES	0,3970000	17,75	7,04
Insumo	00040270	SINAPI	VIGA DE ESCORAMENTO H20, DE MADEIRA, PESO DE 5,00 A 5,20 KG/M, COM EXTREMIDADES PLASTICAS	Material		M	0,0380000	133,03	5,05
				MO sem LS ==>	15,13	LS ==>	0,00	MO com LS ==>	15,13
				Valor do BDI ==>	0,00		Valor com BDI ==>		53,34
	Código	Banco	Descrição	Tipo		Und	Quant.	Valor Unit	Total
Composição	92443	SINAPI	MONTAGEM E DESMONTAGEM DE FÔRMA DE PILARES RETANGULARES E ESTRUTURAS SIMILARES, PÉ-DIREITO SIMPLES, EM CHAPA DE MADEIRA COMPENSADA PLASTIFICADA, 18 UTILIZAÇÕES. AF_09/2020	Fôrmas para Estruturas de Concreto Armado		m²	1,0000000	49,00	49,00
Composição Auxiliar	88239	SINAPI	AJUDANTE DE CARPINTEIRO COM ENCARGOS COMPLEMENTARES	Livro SINAPI: Cálculos e Parâmetros		H	0,1100000	22,20	2,44
Composição Auxiliar	88262	SINAPI	CARPINTEIRO DE FORMAS COM ENCARGOS COMPLEMENTARES	Livro SINAPI: Cálculos e Parâmetros		H	0,6000000	26,97	16,18

Composição Auxiliar	92264	SINAPI	FABRICAÇÃO DE FÔRMA PARA PILARES E ESTRUTURAS SIMILARES, EM CHAPA DE MADEIRA COMPENSADA PLASTIFICADA, E = 18 MM. AF_09/2020	Fôrmas para Estruturas de Concreto Armado		m²	0,0670000	238,40	15,97
Insumo	00002692	SINAPI	DESMOLDANTE PROTETOR PARA FORMAS DE MADEIRA, DE BASE OLEOSA EMULSIONADA EM AGUA	Material		L	0,0040000	10,72	0,04
Insumo	00040271	SINAPI	LOCACAO DE APRUMADOR METALICO DE PILAR, COM ALTURA E ANGULO REGULAVEIS, EXTENSAO DE *1,50* A *2,80* M	Equipamento		UNXMES	0,1960000	15,31	3,00
Insumo	00040275	SINAPI	LOCACAO DE VIGA SANDUICHE METALICA VAZADA PARA TRAVAMENTO DE PILARES, ALTURA DE *8* CM, LARGURA DE *6* CM E EXTENSAO DE 2 M	Equipamento		UNXMES	0,3930000	16,00	6,28
Insumo	00040287	SINAPI	LOCACAO DE BARRA DE ANCORAGEM DE 0,80 A 1,20 M DE EXTENSAO, COM ROSCA DE 5/8", INCLUINDO PORCA E FLANGE	Equipamento		MES	0,7850000	5,89	4,62
Insumo	00040304	SINAPI	PREGO DE ACO POLIDO COM CABECA DUPLA 17 X 27 (2 1/2 X 11)	Material		KG	0,0190000	25,11	0,47
				MO sem LS =>	16,41	LS =>	0,00	MO com LS =>	16,41
				Valor do BDI =>	0,00		Valor com BDI =>		49,00
	Código	Banco	Descrição	Tipo		Und	Quant.	Valor Unit	Total
Composição	92419	SINAPI	MONTAGEM E DESMONTAGEM DE FÔRMA DE PILARES RETANGULARES E ESTRUTURAS SIMILARES, PÉ-DIREITO SIMPLES, EM CHAPA DE MADEIRA COMPENSADA RESINADA, 4 UTILIZAÇÕES. AF_09/2020	Fôrmas para Estruturas de Concreto Armado		m²	1,0000000	89,65	89,65
Composição Auxiliar	88239	SINAPI	AJUDANTE DE CARPINTEIRO COM ENCARGOS COMPLEMENTARES	Livro SINAPI: Cálculos e Parâmetros		H	0,1590000	22,20	3,52
Composição Auxiliar	88262	SINAPI	CARPINTEIRO DE FORMAS COM ENCARGOS COMPLEMENTARES	Livro SINAPI: Cálculos e Parâmetros		H	0,8660000	26,97	23,35
Composição Auxiliar	92263	SINAPI	FABRICAÇÃO DE FÔRMA PARA PILARES E ESTRUTURAS SIMILARES, EM CHAPA DE MADEIRA COMPENSADA RESINADA, E = 17 MM. AF_09/2020	Fôrmas para Estruturas de Concreto Armado		m²	0,2630000	183,72	48,31
Insumo	00002692	SINAPI	DESMOLDANTE PROTETOR PARA FORMAS DE MADEIRA, DE BASE OLEOSA EMULSIONADA EM AGUA	Material		L	0,0100000	10,72	0,10
Insumo	00040271	SINAPI	LOCACAO DE APRUMADOR METALICO DE PILAR, COM ALTURA E ANGULO REGULAVEIS, EXTENSAO DE *1,50* A *2,80* M	Equipamento		UNXMES	0,1960000	15,31	3,00
Insumo	00040275	SINAPI	LOCACAO DE VIGA SANDUICHE METALICA VAZADA PARA TRAVAMENTO DE PILARES, ALTURA DE *8* CM, LARGURA DE *6* CM E EXTENSAO DE 2 M	Equipamento		UNXMES	0,3930000	16,00	6,28

Insumo	00040287	SINAPI	LOCACAO DE BARRA DE ANCORAGEM DE 0,80 A 1,20 M DE EXTENSAO, COM ROSCA DE 5/8", INCLUINDO PORCA E FLANGE	Equipamento		MES	0,7850000	5,89	4,62
Insumo	00040304	SINAPI	PREGO DE ACO POLIDO COM CABECA DUPLA 17 X 27 (2 1/2 X 11)	Material		KG	0,0190000	25,11	0,47
				MO sem LS =>	29,53	LS =>	0,00	MO com LS =>	29,53
				Valor do BDI =>	0,00		Valor com BDI =>		89,65
	Código	Banco	Descrição	Tipo		Und	Quant.	Valor Unit	Total
Composição	92479	SINAPI	MONTAGEM E DESMONTAGEM DE FÔRMA DE VIGA, ESCORAMENTO COM GARFO DE MADEIRA, PÉ-DIREITO SIMPLES, EM CHAPA DE MADEIRA PLASTIFICADA, 18 UTILIZAÇÕES. AF_09/2020	Fôrmas para Estruturas de Concreto Armado		m²	1,0000000	71,53	71,53
Composição Auxiliar	88239	SINAPI	AJUDANTE DE CARPINTEIRO COM ENCARGOS COMPLEMENTARES	Livro SINAPI: Cálculos e Parâmetros		H	0,1090000	22,20	2,41
Composição Auxiliar	88262	SINAPI	CARPINTEIRO DE FORMAS COM ENCARGOS COMPLEMENTARES	Livro SINAPI: Cálculos e Parâmetros		H	0,5960000	26,97	16,07
Composição Auxiliar	92266	SINAPI	FABRICAÇÃO DE FÔRMA PARA VIGAS, EM CHAPA DE MADEIRA COMPENSADA PLASTIFICADA, E = 18 MM. AF_09/2020	Fôrmas para Estruturas de Concreto Armado		m²	0,1050000	180,26	18,92
Composição Auxiliar	92272	SINAPI	FABRICAÇÃO DE ESCORAS DE VIGA DO TIPO GARFO, EM MADEIRA. AF_09/2020	Fôrmas para Estruturas de Concreto Armado		M	0,6590000	42,85	28,23
Insumo	00002692	SINAPI	DESMOLDANTE PROTETOR PARA FORMAS DE MADEIRA, DE BASE OLEOSA EMULSIONADA EM AGUA	Material		L	0,0040000	10,72	0,04
Insumo	00006193	SINAPI	TABUA NAO APARELHADA *2,5 X 20* CM, EM MACARANDUBA/MASSARANDUBA, ANGELIM OU EQUIVALENTE DA REGIAO - BRUTA	Material		M	0,3280000	14,13	4,63
Insumo	00040304	SINAPI	PREGO DE ACO POLIDO COM CABECA DUPLA 17 X 27 (2 1/2 X 11)	Material		KG	0,0490000	25,11	1,23
				MO sem LS =>	19,93	LS =>	0,00	MO com LS =>	19,93
				Valor do BDI =>	0,00		Valor com BDI =>		71,53
	Código	Banco	Descrição	Tipo		Und	Quant.	Valor Unit	Total
Composição	92455	SINAPI	MONTAGEM E DESMONTAGEM DE FÔRMA DE VIGA, ESCORAMENTO COM GARFO DE MADEIRA, PÉ-DIREITO SIMPLES, EM CHAPA DE MADEIRA RESINADA, 4 UTILIZAÇÕES. AF_09/2020	Fôrmas para Estruturas de Concreto Armado		m²	1,0000000	167,36	167,36
Composição Auxiliar	88239	SINAPI	AJUDANTE DE CARPINTEIRO COM ENCARGOS COMPLEMENTARES	Livro SINAPI: Cálculos e Parâmetros		H	0,1900000	22,20	4,21
Composição Auxiliar	88262	SINAPI	CARPINTEIRO DE FORMAS COM ENCARGOS COMPLEMENTARES	Livro SINAPI: Cálculos e Parâmetros		H	1,0350000	26,97	27,91

Composição Auxiliar	92265	SINAPI	FABRICAÇÃO DE FÔRMA PARA VIGAS, EM CHAPA DE MADEIRA COMPENSADA RESINADA, E = 17 MM. AF_09/2020	Fôrmas para Estruturas de Concreto Armado		m²	0,4140000	133,35	55,20
Composição Auxiliar	92272	SINAPI	FABRICAÇÃO DE ESCORAS DE VIGA DO TIPO GARFO, EM MADEIRA. AF_09/2020	Fôrmas para Estruturas de Concreto Armado		M	1,7290000	42,85	74,08
Insumo	00002692	SINAPI	DESMOLDANTE PROTETOR PARA FORMAS DE MADEIRA, DE BASE OLEOSA EMULSIONADA EM AGUA	Material		L	0,0100000	10,72	0,10
Insumo	00006193	SINAPI	TABUA NAO APARELHADA *2,5 X 20* CM, EM MACARANDUBA/MASSARANDUBA, ANGELIM OU EQUIVALENTE DA REGIAO - BRUTA	Material		M	0,3280000	14,13	4,63
Insumo	00040304	SINAPI	PREGO DE ACO POLIDO COM CABECA DUPLA 17 X 27 (2 1/2 X 11)	Material		KG	0,0490000	25,11	1,23
				MO sem LS =>	43,82	LS =>	0,00	MO com LS =>	43,82
				Valor do BDI =>	0,00		Valor com BDI =>		167,36
	Código	Banco	Descrição	Tipo		Und	Quant.	Valor Unit	Total
Composição	88281	SINAPI	MOTORISTA DE BASCULANTE COM ENCARGOS COMPLEMENTARES	Livro SINAPI: Cálculos e Parâmetros		H	1,0000000	26,65	26,65
Composição Auxiliar	95346	SINAPI	CURSO DE CAPACITAÇÃO PARA MOTORISTA DE BASCULANTE (ENCARGOS COMPLEMENTARES) - HORISTA	Livro SINAPI: Cálculos e Parâmetros		H	1,0000000	0,10	0,10
Insumo	00020020	SINAPI	MOTORISTA DE CAMINHAO-BASCULANTE (HORISTA)	Mão de Obra		H	1,0000000	21,11	21,11
Insumo	00037370	SINAPI	ALIMENTACAO - HORISTA (COLETADO CAIXA - ENCARGOS COMPLEMENTARES)	Material		H	1,0000000	2,46	2,46
Insumo	00037371	SINAPI	TRANSPORTE - HORISTA (COLETADO CAIXA - ENCARGOS COMPLEMENTARES)	Material		H	1,0000000	0,57	0,57
Insumo	00037372	SINAPI	EXAMES - HORISTA (COLETADO CAIXA - ENCARGOS COMPLEMENTARES)	Material		H	1,0000000	1,43	1,43
Insumo	00037373	SINAPI	SEGURO - HORISTA (COLETADO CAIXA - ENCARGOS COMPLEMENTARES)	Material		H	1,0000000	0,08	0,08
Insumo	00043464	SINAPI	FERRAMENTAS - FAMILIA OPERADOR ESCAVADEIRA - HORISTA (ENCARGOS COMPLEMENTARES - COLETADO CAIXA)	Material		H	1,0000000	0,01	0,01
Insumo	00043488	SINAPI	EPI - FAMILIA OPERADOR ESCAVADEIRA - HORISTA (ENCARGOS COMPLEMENTARES - COLETADO CAIXA)	Material		H	1,0000000	0,89	0,89
				MO sem LS =>	21,21	LS =>	0,00	MO com LS =>	21,21
				Valor do BDI =>	0,00		Valor com BDI =>		26,65
	Código	Banco	Descrição	Tipo		Und	Quant.	Valor Unit	Total
Composição	88282	SINAPI	MOTORISTA DE CAMINHÃO COM ENCARGOS COMPLEMENTARES	Livro SINAPI: Cálculos e Parâmetros		H	1,0000000	25,87	25,87

Composição Auxiliar	95347	SINAPI	CURSO DE CAPACITAÇÃO PARA MOTORISTA DE CAMINHÃO (ENCARGOS COMPLEMENTARES) - HORISTA	Livro SINAPI: Cálculos e Parâmetros		H	1,0000000	0,10	0,10
Insumo	00004093	SINAPI	MOTORISTA DE CAMINHÃO (HORISTA)	Mão de Obra		H	1,0000000	20,33	20,33
Insumo	00037370	SINAPI	ALIMENTACAO - HORISTA (COLETADO CAIXA - ENCARGOS COMPLEMENTARES)	Material		H	1,0000000	2,46	2,46
Insumo	00037371	SINAPI	TRANSPORTE - HORISTA (COLETADO CAIXA - ENCARGOS COMPLEMENTARES)	Material		H	1,0000000	0,57	0,57
Insumo	00037372	SINAPI	EXAMES - HORISTA (COLETADO CAIXA - ENCARGOS COMPLEMENTARES)	Material		H	1,0000000	1,43	1,43
Insumo	00037373	SINAPI	SEGURO - HORISTA (COLETADO CAIXA - ENCARGOS COMPLEMENTARES)	Material		H	1,0000000	0,08	0,08
Insumo	00043464	SINAPI	FERRAMENTAS - FAMILIA OPERADOR ESCAVADEIRA - HORISTA (ENCARGOS COMPLEMENTARES - COLETADO CAIXA)	Material		H	1,0000000	0,01	0,01
Insumo	00043488	SINAPI	EPI - FAMILIA OPERADOR ESCAVADEIRA - HORISTA (ENCARGOS COMPLEMENTARES - COLETADO CAIXA)	Material		H	1,0000000	0,89	0,89
				MO sem LS =>	20,43	LS =>	0,00	MO com LS =>	20,43
				Valor do BDI =>	0,00		Valor com BDI =>		25,87
	Código	Banco	Descrição	Tipo		Und	Quant.	Valor Unit	Total
Composição	88377	SINAPI	OPERADOR DE BETONEIRA ESTACIONÁRIA/MISTURADOR COM ENCARGOS COMPLEMENTARES	Livro SINAPI: Cálculos e Parâmetros		H	1,0000000	27,09	27,09
Composição Auxiliar	95389	SINAPI	CURSO DE CAPACITAÇÃO PARA OPERADOR DE BETONEIRA ESTACIONÁRIA/MISTURADOR (ENCARGOS COMPLEMENTARES) - HORISTA	Livro SINAPI: Cálculos e Parâmetros		H	1,0000000	0,17	0,17
Insumo	00037370	SINAPI	ALIMENTACAO - HORISTA (COLETADO CAIXA - ENCARGOS COMPLEMENTARES)	Material		H	1,0000000	2,46	2,46
Insumo	00037371	SINAPI	TRANSPORTE - HORISTA (COLETADO CAIXA - ENCARGOS COMPLEMENTARES)	Material		H	1,0000000	0,57	0,57
Insumo	00037372	SINAPI	EXAMES - HORISTA (COLETADO CAIXA - ENCARGOS COMPLEMENTARES)	Material		H	1,0000000	1,43	1,43
Insumo	00037373	SINAPI	SEGURO - HORISTA (COLETADO CAIXA - ENCARGOS COMPLEMENTARES)	Material		H	1,0000000	0,08	0,08
Insumo	00037666	SINAPI	OPERADOR DE BETONEIRA ESTACIONARIA / MISTURADOR (HORISTA)	Mão de Obra		H	1,0000000	21,48	21,48
Insumo	00043464	SINAPI	FERRAMENTAS - FAMILIA OPERADOR ESCAVADEIRA - HORISTA (ENCARGOS COMPLEMENTARES - COLETADO CAIXA)	Material		H	1,0000000	0,01	0,01
Insumo	00043488	SINAPI	EPI - FAMILIA OPERADOR ESCAVADEIRA - HORISTA (ENCARGOS COMPLEMENTARES - COLETADO CAIXA)	Material		H	1,0000000	0,89	0,89
				MO sem LS =>	21,65	LS =>	0,00	MO com LS =>	21,65

				Valor do BDI ==>	0,00		Valor com BDI ==>	27,09	
	Código	Banco	Descrição	Tipo		Und	Quant.	Valor Unit	Total
Composição	88294	SINAPI	OPERADOR DE ESCAVADEIRA COM ENCARGOS COMPLEMENTARES	Livro SINAPI: Cálculos e Parâmetros		H	1,0000000	30,25	30,25
Composição Auxiliar	95357	SINAPI	CURSO DE CAPACITAÇÃO PARA OPERADOR DE ESCAVADEIRA (ENCARGOS COMPLEMENTARES) - HORISTA	Livro SINAPI: Cálculos e Parâmetros		H	1,0000000	0,28	0,28
Insumo	00004234	SINAPI	OPERADOR DE ESCAVADEIRA (HORISTA)	Mão de Obra		H	1,0000000	24,53	24,53
Insumo	00037370	SINAPI	ALIMENTACAO - HORISTA (COLETADO CAIXA - ENCARGOS COMPLEMENTARES)	Material		H	1,0000000	2,46	2,46
Insumo	00037371	SINAPI	TRANSPORTE - HORISTA (COLETADO CAIXA - ENCARGOS COMPLEMENTARES)	Material		H	1,0000000	0,57	0,57
Insumo	00037372	SINAPI	EXAMES - HORISTA (COLETADO CAIXA - ENCARGOS COMPLEMENTARES)	Material		H	1,0000000	1,43	1,43
Insumo	00037373	SINAPI	SEGURO - HORISTA (COLETADO CAIXA - ENCARGOS COMPLEMENTARES)	Material		H	1,0000000	0,08	0,08
Insumo	00043464	SINAPI	FERRAMENTAS - FAMILIA OPERADOR ESCAVADEIRA - HORISTA (ENCARGOS COMPLEMENTARES - COLETADO CAIXA)	Material		H	1,0000000	0,01	0,01
Insumo	00043488	SINAPI	EPI - FAMILIA OPERADOR ESCAVADEIRA - HORISTA (ENCARGOS COMPLEMENTARES - COLETADO CAIXA)	Material		H	1,0000000	0,89	0,89
				MO sem LS ==>	24,81	LS ==>	0,00	MO com LS ==>	24,81
				Valor do BDI ==>	0,00		Valor com BDI ==>		30,25
	Código	Banco	Descrição	Tipo		Und	Quant.	Valor Unit	Total
Composição	88295	SINAPI	OPERADOR DE GUINCHO COM ENCARGOS COMPLEMENTARES	Livro SINAPI: Cálculos e Parâmetros		H	1,0000000	27,27	27,27
Composição Auxiliar	95358	SINAPI	CURSO DE CAPACITAÇÃO PARA OPERADOR DE GUINCHO (ENCARGOS COMPLEMENTARES) - HORISTA	Livro SINAPI: Cálculos e Parâmetros		H	1,0000000	0,35	0,35
Insumo	00004253	SINAPI	OPERADOR DE GUINCHO OU GUINCHEIRO (HORISTA)	Mão de Obra		H	1,0000000	21,48	21,48
Insumo	00037370	SINAPI	ALIMENTACAO - HORISTA (COLETADO CAIXA - ENCARGOS COMPLEMENTARES)	Material		H	1,0000000	2,46	2,46
Insumo	00037371	SINAPI	TRANSPORTE - HORISTA (COLETADO CAIXA - ENCARGOS COMPLEMENTARES)	Material		H	1,0000000	0,57	0,57
Insumo	00037372	SINAPI	EXAMES - HORISTA (COLETADO CAIXA - ENCARGOS COMPLEMENTARES)	Material		H	1,0000000	1,43	1,43
Insumo	00037373	SINAPI	SEGURO - HORISTA (COLETADO CAIXA - ENCARGOS COMPLEMENTARES)	Material		H	1,0000000	0,08	0,08

Insumo	00043464	SINAPI	FERRAMENTAS - FAMILIA OPERADOR ESCAVADEIRA - HORISTA (ENCARGOS COMPLEMENTARES - COLETADO CAIXA)	Material		H	1,0000000	0,01	0,01
Insumo	00043488	SINAPI	EPI - FAMILIA OPERADOR ESCAVADEIRA - HORISTA (ENCARGOS COMPLEMENTARES - COLETADO CAIXA)	Material		H	1,0000000	0,89	0,89
				MO sem LS =>	21,83	LS =>	0,00	MO com LS =>	21,83
				Valor do BDI =>	0,00		Valor com BDI =>		27,27
	Código	Banco	Descrição	Tipo		Und	Quant.	Valor Unit	Total
Composição	88297	SINAPI	OPERADOR DE MÁQUINAS E EQUIPAMENTOS COM ENCARGOS COMPLEMENTARES	Livro SINAPI: Cálculos e Parâmetros		H	1,0000000	27,16	27,16
Composição Auxiliar	95360	SINAPI	CURSO DE CAPACITAÇÃO PARA OPERADOR DE MÁQUINAS E EQUIPAMENTOS (ENCARGOS COMPLEMENTARES) - HORISTA	Livro SINAPI: Cálculos e Parâmetros		H	1,0000000	0,24	0,24
Insumo	00004230	SINAPI	OPERADOR DE MAQUINAS E TRATORES DIVERSOS - TERRAPLANAGEM (HORISTA)	Mão de Obra		H	1,0000000	21,48	21,48
Insumo	00037370	SINAPI	ALIMENTACAO - HORISTA (COLETADO CAIXA - ENCARGOS COMPLEMENTARES)	Material		H	1,0000000	2,46	2,46
Insumo	00037371	SINAPI	TRANSPORTE - HORISTA (COLETADO CAIXA - ENCARGOS COMPLEMENTARES)	Material		H	1,0000000	0,57	0,57
Insumo	00037372	SINAPI	EXAMES - HORISTA (COLETADO CAIXA - ENCARGOS COMPLEMENTARES)	Material		H	1,0000000	1,43	1,43
Insumo	00037373	SINAPI	SEGURO - HORISTA (COLETADO CAIXA - ENCARGOS COMPLEMENTARES)	Material		H	1,0000000	0,08	0,08
Insumo	00043464	SINAPI	FERRAMENTAS - FAMILIA OPERADOR ESCAVADEIRA - HORISTA (ENCARGOS COMPLEMENTARES - COLETADO CAIXA)	Material		H	1,0000000	0,01	0,01
Insumo	00043488	SINAPI	EPI - FAMILIA OPERADOR ESCAVADEIRA - HORISTA (ENCARGOS COMPLEMENTARES - COLETADO CAIXA)	Material		H	1,0000000	0,89	0,89
				MO sem LS =>	21,72	LS =>	0,00	MO com LS =>	21,72
				Valor do BDI =>	0,00		Valor com BDI =>		27,16
	Código	Banco	Descrição	Tipo		Und	Quant.	Valor Unit	Total
Composição	98445	SINAPI	PAREDE DE MADEIRA COMPENSADA PARA CONSTRUÇÃO TEMPORÁRIA EM CHAPA SIMPLES, EXTERNA, COM ÁREA LÍQUIDA MAIOR OU IGUAL A 6 M², COM VÃO. AF_03/2024	Instalações para Canteiros de Obras		m²	1,0000000	119,67	119,67
Composição Auxiliar	88239	SINAPI	AJUDANTE DE CARPINTEIRO COM ENCARGOS COMPLEMENTARES	Livro SINAPI: Cálculos e Parâmetros		H	0,6890000	22,20	15,29
Composição Auxiliar	88262	SINAPI	CARPINTEIRO DE FORMAS COM ENCARGOS COMPLEMENTARES	Livro SINAPI: Cálculos e Parâmetros		H	1,0210000	26,97	27,53
Composição Auxiliar	91692	SINAPI	SERRA CIRCULAR DE BANCADA COM MOTOR ELÉTRICO POTÊNCIA DE 5HP, COM COIFA PARA DISCO 10" - CHP DIURNO. AF_08/2015	Custos Horários Produtivo e Improdutivo dos Equipamentos		CHP	0,0253000	28,81	0,72

Composição Auxiliar	91693	SINAPI	SERRA CIRCULAR DE BANCADA COM MOTOR ELÉTRICO POTÊNCIA DE 5HP, COM COIFA PARA DISCO 10" - CHI DIURNO. AF_08/2015	Custos Horários Produtivo e Improdutivo dos Equipamentos		CHI	0,1016000	27,26	2,76
Composição Auxiliar	94974	SINAPI	CONCRETO MAGRO PARA LASTRO, TRAÇO 1:4,5:4,5 (EM MASSA SECA DE CIMENTO/ AREIA MÉDIA/ BRITA 1) - PREPARO MANUAL. AF_05/2021	Produção de Concreto		m³	0,0043000	585,53	2,51
Insumo	00004491	SINAPI	PONTALETE *7,5 X 7,5* CM EM PINUS, MISTA OU EQUIVALENTE DA REGIAO - BRUTA	Material		M	1,8033000	9,85	17,76
Insumo	00005061	SINAPI	PREGO DE ACO POLIDO COM CABECA 18 X 27 (2 1/2 X 10)	Material		KG	0,0690000	20,00	1,38
Insumo	00006194	SINAPI	TABUA *2,5 X 15 CM EM PINUS, MISTA OU EQUIVALENTE DA REGIAO - BRUTA	Material		M	1,8033000	7,03	12,67
Insumo	00043681	SINAPI	CHAPA/PAINEL DE MADEIRA COMPENSADA RESINADA (MADEIRITE RESINADO ROSA) PARA FORMA DE CONCRETO, DE 2200 X 1100 MM, E = 8 A 12 MM	Material		m²	1,0500380	37,19	39,05
				MO sem LS =>	35,01	LS =>	0,00	MO com LS =>	35,01
				Valor do BDI =>	0,00		Valor com BDI =>		119,67
	Código	Banco	Descrição	Tipo		Und	Quant.	Valor Unit	Total
Composição	98446	SINAPI	PAREDE DE MADEIRA COMPENSADA PARA CONSTRUÇÃO TEMPORÁRIA EM CHAPA SIMPLES, EXTERNA, COM ÁREA LÍQUIDA MENOR QUE 6 M², COM VÃO. AF_03/2024	Instalações para Canteiros de Obras		m²	1,0000000	150,56	150,56
Composição Auxiliar	88239	SINAPI	AJUDANTE DE CARPINTEIRO COM ENCARGOS COMPLEMENTARES	Livro SINAPI: Cálculos e Parâmetros		H	0,9950000	22,20	22,08
Composição Auxiliar	88262	SINAPI	CARPINTEIRO DE FORMAS COM ENCARGOS COMPLEMENTARES	Livro SINAPI: Cálculos e Parâmetros		H	1,4750000	26,97	39,78
Composição Auxiliar	91692	SINAPI	SERRA CIRCULAR DE BANCADA COM MOTOR ELÉTRICO POTÊNCIA DE 5HP, COM COIFA PARA DISCO 10" - CHP DIURNO. AF_08/2015	Custos Horários Produtivo e Improdutivo dos Equipamentos		CHP	0,0346000	28,81	0,99
Composição Auxiliar	91693	SINAPI	SERRA CIRCULAR DE BANCADA COM MOTOR ELÉTRICO POTÊNCIA DE 5HP, COM COIFA PARA DISCO 10" - CHI DIURNO. AF_08/2015	Custos Horários Produtivo e Improdutivo dos Equipamentos		CHI	0,1391000	27,26	3,79
Composição Auxiliar	94974	SINAPI	CONCRETO MAGRO PARA LASTRO, TRAÇO 1:4,5:4,5 (EM MASSA SECA DE CIMENTO/ AREIA MÉDIA/ BRITA 1) - PREPARO MANUAL. AF_05/2021	Produção de Concreto		m³	0,0062000	585,53	3,63
Insumo	00004491	SINAPI	PONTALETE *7,5 X 7,5* CM EM PINUS, MISTA OU EQUIVALENTE DA REGIAO - BRUTA	Material		M	2,6139000	9,85	25,74
Insumo	00005061	SINAPI	PREGO DE ACO POLIDO COM CABECA 18 X 27 (2 1/2 X 10)	Material		KG	0,0860000	20,00	1,72

Insumo	00006194	SINAPI	TABUA *2,5 X 15 CM EM PINUS, MISTA OU EQUIVALENTE DA REGIAO - BRUTA	Material		M	1,9604000	7,03	13,78
Insumo	00043681	SINAPI	CHAPA/PAINEL DE MADEIRA COMPENSADA RESINADA (MADEIRITE RESINADO ROSA) PARA FORMA DE CONCRETO, DE 2200 X 1100 MM, E = 8 A 12 MM	Material		m²	1,0500380	37,19	39,05
				MO sem LS =>	50,39	LS =>	0,00	MO com LS =>	50,39
				Valor do BDI =>	0,00		Valor com BDI =>		150,56
	Código	Banco	Descrição	Tipo		Und	Quant.	Valor Unit	Total
Composição	98442	SINAPI	PAREDE DE MADEIRA COMPENSADA PARA CONSTRUÇÃO TEMPORÁRIA EM CHAPA SIMPLES, EXTERNA, COM ÁREA LÍQUIDA MENOR QUE 6 M², SEM VÃO. AF_05/2018	CANT - CANTEIRO DE OBRAS		m²	1,0000000	134,70	134,70
Composição Auxiliar	88239	SINAPI	AJUDANTE DE CARPINTEIRO COM ENCARGOS COMPLEMENTARES	Livro SINAPI: Cálculos e Parâmetros		H	0,2844000	22,20	6,31
Composição Auxiliar	88262	SINAPI	CARPINTEIRO DE FORMAS COM ENCARGOS COMPLEMENTARES	Livro SINAPI: Cálculos e Parâmetros		H	0,8532000	26,97	23,01
Composição Auxiliar	91692	SINAPI	SERRA CIRCULAR DE BANCADA COM MOTOR ELÉTRICO POTÊNCIA DE 5HP, COM COIFA PARA DISCO 10" - CHP DIURNO. AF_08/2015	Custos Horários Produtivo e Improdutivo dos Equipamentos		CHP	0,0076000	28,81	0,21
Composição Auxiliar	91693	SINAPI	SERRA CIRCULAR DE BANCADA COM MOTOR ELÉTRICO POTÊNCIA DE 5HP, COM COIFA PARA DISCO 10" - CHI DIURNO. AF_08/2015	Custos Horários Produtivo e Improdutivo dos Equipamentos		CHI	0,0332000	27,26	0,90
Composição Auxiliar	94974	SINAPI	CONCRETO MAGRO PARA LASTRO, TRAÇO 1:4,5:4,5 (EM MASSA SECA DE CIMENTO/ AREIA MÉDIA/ BRITA 1) - PREPARO MANUAL. AF_05/2021	Produção de Concreto		m³	0,0015000	585,53	0,87
Insumo	00003992	SINAPI	TABUA APARELHADA *2,5 X 30* CM, EM MACARANDUBA/MASSARANDUBA, ANGELIM OU EQUIVALENTE DA REGIAO	Material		M	1,6923000	23,20	39,26
Insumo	00004433	SINAPI	CAIBRO NAO APARELHADO *6 X 6* CM, EM MACARANDUBA/MASSARANDUBA, ANGELIM OU EQUIVALENTE DA REGIAO - BRUTA	Material		M	1,2308000	19,55	24,06
Insumo	00005061	SINAPI	PREGO DE ACO POLIDO COM CABECA 18 X 27 (2 1/2 X 10)	Material		KG	0,0517000	20,00	1,03
Insumo	00043681	SINAPI	CHAPA/PAINEL DE MADEIRA COMPENSADA RESINADA (MADEIRITE RESINADO ROSA) PARA FORMA DE CONCRETO, DE 2200 X 1100 MM, E = 8 A 12 MM	Material		m²	1,0500380	37,19	39,05
				MO sem LS =>	23,05	LS =>	0,00	MO com LS =>	23,05
				Valor do BDI =>	0,00		Valor com BDI =>		134,70
	Código	Banco	Descrição	Tipo		Und	Quant.	Valor Unit	Total

Composição	98441	SINAPI	PAREDE DE MADEIRA COMPENSADA PARA CONSTRUÇÃO TEMPORÁRIA EM CHAPA SIMPLES, EXTERNA, SEM VÃO. AF_03/2024	Instalações para Canteiros de Obras		m²	1,0000000	102,67	102,67
Composição Auxiliar	88239	SINAPI	AJUDANTE DE CARPINTEIRO COM ENCARGOS COMPLEMENTARES	Livro SINAPI: Cálculos e Parâmetros		H	0,5500000	22,20	12,21
Composição Auxiliar	88262	SINAPI	CARPINTEIRO DE FORMAS COM ENCARGOS COMPLEMENTARES	Livro SINAPI: Cálculos e Parâmetros		H	0,8160000	26,97	22,00
Composição Auxiliar	91692	SINAPI	SERRA CIRCULAR DE BANCADA COM MOTOR ELÉTRICO POTÊNCIA DE 5HP, COM COIFA PARA DISCO 10" - CHP DIURNO. AF_08/2015	Custos Horários Produtivo e Improdutivo dos Equipamentos		CHP	0,0187000	28,81	0,53
Composição Auxiliar	91693	SINAPI	SERRA CIRCULAR DE BANCADA COM MOTOR ELÉTRICO POTÊNCIA DE 5HP, COM COIFA PARA DISCO 10" - CHI DIURNO. AF_08/2015	Custos Horários Produtivo e Improdutivo dos Equipamentos		CHI	0,0751000	27,26	2,04
Composição Auxiliar	94974	SINAPI	CONCRETO MAGRO PARA LASTRO, TRAÇO 1:4,5:4,5 (EM MASSA SECA DE CIMENTO/ AREIA MÉDIA/ BRITA 1) - PREPARO MANUAL. AF_05/2021	Produção de Concreto		m³	0,0029000	585,53	1,69
Insumo	00004491	SINAPI	PONTALETE *7,5 X 7,5* CM EM PINUS, MISTA OU EQUIVALENTE DA REGIAO - BRUTA	Material		M	1,2308000	9,85	12,12
Insumo	00005061	SINAPI	PREGO DE ACO POLIDO COM CABECA 18 X 27 (2 1/2 X 10)	Material		KG	0,0570000	20,00	1,14
Insumo	00006194	SINAPI	TABUA *2,5 X 15 CM EM PINUS, MISTA OU EQUIVALENTE DA REGIAO - BRUTA	Material		M	1,6923000	7,03	11,89
Insumo	00043681	SINAPI	CHAPA/PAINEL DE MADEIRA COMPENSADA RESINADA (MADEIRITE RESINADO ROSA) PARA FORMA DE CONCRETO, DE 2200 X 1100 MM, E = 8 A 12 MM	Material		m²	1,0500380	37,19	39,05
				MO sem LS =>	27,75	LS =>	0,00	MO com LS =>	27,75
				Valor do BDI =>	0,00		Valor com BDI =>		102,67
	Código	Banco	Descrição	Tipo		Und	Quant.	Valor Unit	Total
Composição	98447	SINAPI	PAREDE DE MADEIRA COMPENSADA PARA CONSTRUÇÃO TEMPORÁRIA EM CHAPA SIMPLES, INTERNA, COM ÁREA LÍQUIDA MAIOR OU IGUAL A 6 M², COM VÃO. AF_03/2024	Instalações para Canteiros de Obras		m²	1,0000000	95,93	95,93
Composição Auxiliar	88239	SINAPI	AJUDANTE DE CARPINTEIRO COM ENCARGOS COMPLEMENTARES	Livro SINAPI: Cálculos e Parâmetros		H	0,3830000	22,20	8,50
Composição Auxiliar	88262	SINAPI	CARPINTEIRO DE FORMAS COM ENCARGOS COMPLEMENTARES	Livro SINAPI: Cálculos e Parâmetros		H	0,5640000	26,97	15,21
Composição Auxiliar	91692	SINAPI	SERRA CIRCULAR DE BANCADA COM MOTOR ELÉTRICO POTÊNCIA DE 5HP, COM COIFA PARA DISCO 10" - CHP DIURNO. AF_08/2015	Custos Horários Produtivo e Improdutivo dos Equipamentos		CHP	0,0213000	28,81	0,61

Composição Auxiliar	91693	SINAPI	SERRA CIRCULAR DE BANCADA COM MOTOR ELÉTRICO POTÊNCIA DE 5HP, COM COIFA PARA DISCO 10" - CHI DIURNO. AF_08/2015	Custos Horários Produtivo e Improdutivo dos Equipamentos		CHI	0,0856000	27,26	2,33
Insumo	00004491	SINAPI	PONTALETE *7,5 X 7,5* CM EM PINUS, MISTA OU EQUIVALENTE DA REGIAO - BRUTA	Material		M	1,7875000	9,85	17,60
Insumo	00005061	SINAPI	PREGO DE ACO POLIDO COM CABECA 18 X 27 (2 1/2 X 10)	Material		KG	0,0710000	20,00	1,42
Insumo	00006194	SINAPI	TABUA *2,5 X 15 CM EM PINUS, MISTA OU EQUIVALENTE DA REGIAO - BRUTA	Material		M	1,5950000	7,03	11,21
Insumo	00043681	SINAPI	CHAPA/PAINEL DE MADEIRA COMPENSADA RESINADA (MADEIRITE RESINADO ROSA) PARA FORMA DE CONCRETO, DE 2200 X 1100 MM, E = 8 A 12 MM	Material		m²	1,0500380	37,19	39,05
				MO sem LS ==>	19,94	LS ==>	0,00	MO com LS ==>	19,94
				Valor do BDI ==>	0,00		Valor com BDI ==>		95,93
	Código	Banco	Descrição	Tipo		Und	Quant.	Valor Unit	Total
Composição	98448	SINAPI	PAREDE DE MADEIRA COMPENSADA PARA CONSTRUÇÃO TEMPORÁRIA EM CHAPA SIMPLES, INTERNA, COM ÁREA LÍQUIDA MENOR QUE 6 M², COM VÃO. AF_03/2024	Instalações para Canteiros de Obras		m²	1,0000000	120,97	120,97
Composição Auxiliar	88239	SINAPI	AJUDANTE DE CARPINTEIRO COM ENCARGOS COMPLEMENTARES	Livro SINAPI: Cálculos e Parâmetros		H	0,5950000	22,20	13,20
Composição Auxiliar	88262	SINAPI	CARPINTEIRO DE FORMAS COM ENCARGOS COMPLEMENTARES	Livro SINAPI: Cálculos e Parâmetros		H	0,8780000	26,97	23,67
Composição Auxiliar	91692	SINAPI	SERRA CIRCULAR DE BANCADA COM MOTOR ELÉTRICO POTÊNCIA DE 5HP, COM COIFA PARA DISCO 10" - CHP DIURNO. AF_08/2015	Custos Horários Produtivo e Improdutivo dos Equipamentos		CHP	0,0305000	28,81	0,87
Composição Auxiliar	91693	SINAPI	SERRA CIRCULAR DE BANCADA COM MOTOR ELÉTRICO POTÊNCIA DE 5HP, COM COIFA PARA DISCO 10" - CHI DIURNO. AF_08/2015	Custos Horários Produtivo e Improdutivo dos Equipamentos		CHI	0,1225000	27,26	3,33
Insumo	00004491	SINAPI	PONTALETE *7,5 X 7,5* CM EM PINUS, MISTA OU EQUIVALENTE DA REGIAO - BRUTA	Material		M	2,7152000	9,85	26,74
Insumo	00005061	SINAPI	PREGO DE ACO POLIDO COM CABECA 18 X 27 (2 1/2 X 10)	Material		KG	0,0940000	20,00	1,88
Insumo	00006194	SINAPI	TABUA *2,5 X 15 CM EM PINUS, MISTA OU EQUIVALENTE DA REGIAO - BRUTA	Material		M	1,7405000	7,03	12,23
Insumo	00043681	SINAPI	CHAPA/PAINEL DE MADEIRA COMPENSADA RESINADA (MADEIRITE RESINADO ROSA) PARA FORMA DE CONCRETO, DE 2200 X 1100 MM, E = 8 A 12 MM	Material		m²	1,0500380	37,19	39,05
				MO sem LS ==>	30,76	LS ==>	0,00	MO com LS ==>	30,76

				Valor do BDI =>	0,00		Valor com BDI =>		120,97
	Código	Banco	Descrição	Tipo		Und	Quant.	Valor Unit	Total
Composição	98444	SINAPI	PAREDE DE MADEIRA COMPENSADA PARA CONSTRUÇÃO TEMPORÁRIA EM CHAPA SIMPLES, INTERNA, COM ÁREA LÍQUIDA MENOR QUE 6 M², SEM VÃO. AF_05/2018	CANT - CANTEIRO DE OBRAS		m²	1,0000000	115,95	115,95
Composição Auxiliar	88239	SINAPI	AJUDANTE DE CARPINTEIRO COM ENCARGOS COMPLEMENTARES	Livro SINAPI: Cálculos e Parâmetros		H	0,1548000	22,20	3,43
Composição Auxiliar	88262	SINAPI	CARPINTEIRO DE FORMAS COM ENCARGOS COMPLEMENTARES	Livro SINAPI: Cálculos e Parâmetros		H	0,4644000	26,97	12,52
Composição Auxiliar	91692	SINAPI	SERRA CIRCULAR DE BANCADA COM MOTOR ELÉTRICO POTÊNCIA DE 5HP, COM COIFA PARA DISCO 10" - CHP DIURNO. AF_08/2015	Custos Horários Produtivo e Improdutivo dos Equipamentos		CHP	0,0076000	28,81	0,21
Composição Auxiliar	91693	SINAPI	SERRA CIRCULAR DE BANCADA COM MOTOR ELÉTRICO POTÊNCIA DE 5HP, COM COIFA PARA DISCO 10" - CHI DIURNO. AF_08/2015	Custos Horários Produtivo e Improdutivo dos Equipamentos		CHI	0,0332000	27,26	0,90
Insumo	00003992	SINAPI	TABUA APARELHADA *2,5 X 30* CM, EM MACARANDUBA/MASSARANDUBA, ANGELIM OU EQUIVALENTE DA REGIAO	Material		M	1,6923000	23,20	39,26
Insumo	00004433	SINAPI	CAIBRO NAO APARELHADO *6 X 6* CM, EM MACARANDUBA/MASSARANDUBA, ANGELIM OU EQUIVALENTE DA REGIAO - BRUTA	Material		M	1,0000000	19,55	19,55
Insumo	00005061	SINAPI	PREGO DE ACO POLIDO COM CABECA 18 X 27 (2 1/2 X 10)	Material		KG	0,0517000	20,00	1,03
Insumo	00043681	SINAPI	CHAPA/PAINEL DE MADEIRA COMPENSADA RESINADA (MADEIRITE RESINADO ROSA) PARA FORMA DE CONCRETO, DE 2200 X 1100 MM, E = 8 A 12 MM	Material		m²	1,0500380	37,19	39,05
				MO sem LS =>	12,86	LS =>	0,00	MO com LS =>	12,86
				Valor do BDI =>	0,00		Valor com BDI =>		115,95
	Código	Banco	Descrição	Tipo		Und	Quant.	Valor Unit	Total
Composição	98443	SINAPI	PAREDE DE MADEIRA COMPENSADA PARA CONSTRUÇÃO TEMPORÁRIA EM CHAPA SIMPLES, INTERNA, SEM VÃO. AF_03/2024	Instalações para Canteiros de Obras		m²	1,0000000	82,30	82,30
Composição Auxiliar	88239	SINAPI	AJUDANTE DE CARPINTEIRO COM ENCARGOS COMPLEMENTARES	Livro SINAPI: Cálculos e Parâmetros		H	0,2880000	22,20	6,39
Composição Auxiliar	88262	SINAPI	CARPINTEIRO DE FORMAS COM ENCARGOS COMPLEMENTARES	Livro SINAPI: Cálculos e Parâmetros		H	0,4240000	26,97	11,43
Composição Auxiliar	91692	SINAPI	SERRA CIRCULAR DE BANCADA COM MOTOR ELÉTRICO POTÊNCIA DE 5HP, COM COIFA PARA DISCO 10" - CHP DIURNO. AF_08/2015	Custos Horários Produtivo e Improdutivo dos Equipamentos		CHP	0,0153000	28,81	0,44

Composição Auxiliar	91693	SINAPI	SERRA CIRCULAR DE BANCADA COM MOTOR ELÉTRICO POTÊNCIA DE 5HP, COM COIFA PARA DISCO 10" - CHI DIURNO. AF_08/2015	Custos Horários Produtivo e Improdutivo dos Equipamentos		CHI	0,0615000	27,26	1,67
Insumo	00004491	SINAPI	PONTELETE *7,5 X 7,5* CM EM PINUS, MISTA OU EQUIVALENTE DA REGIAO - BRUTA	Material		M	1,1818000	9,85	11,64
Insumo	00005061	SINAPI	PREGO DE ACO POLIDO COM CABECA 18 X 27 (2 1/2 X 10)	Material		KG	0,0570000	20,00	1,14
Insumo	00006194	SINAPI	TABUA *2,5 X 15 CM EM PINUS, MISTA OU EQUIVALENTE DA REGIAO - BRUTA	Material		M	1,5000000	7,03	10,54
Insumo	00043681	SINAPI	CHAPA/PAINEL DE MADEIRA COMPENSADA RESINADA (MADEIRITE RESINADO ROSA) PARA FORMA DE CONCRETO, DE 2200 X 1100 MM, E = 8 A 12 MM	Material		m²	1,0500380	37,19	39,05
				MO sem LS =>	14,91	LS =>	0,00	MO com LS =>	14,91
				Valor do BDI =>	0,00		Valor com BDI =>		82,30
	Código	Banco	Descrição	Tipo		Und	Quant.	Valor Unit	Total
Composição	103800	SINAPI	PEDRA ARGAMASSADA COM CIMENTO E AREIA 1:3, 40% DE ARGAMASSA EM VOLUME - AREIA E PEDRA DE MÃO COMERCIAIS - FORNECIMENTO E ASSENTAMENTO. AF_08/2022	Dissipadores de Energia		m³	1,0000000	681,19	681,19
Composição Auxiliar	88309	SINAPI	PEDREIRO COM ENCARGOS COMPLEMENTARES	Livro SINAPI: Cálculos e Parâmetros		H	2,2158000	27,39	60,69
Composição Auxiliar	88316	SINAPI	SERVENTE COM ENCARGOS COMPLEMENTARES	Livro SINAPI: Cálculos e Parâmetros		H	3,1021000	21,71	67,34
Composição Auxiliar	88629	SINAPI	ARGAMASSA TRAÇO 1:3 (EM VOLUME DE CIMENTO E AREIA MÉDIA ÚMIDA), PREPARO MANUAL. AF_08/2019	Argamassas		m³	0,4412000	770,66	340,01
Insumo	00004730	SINAPI	PEDRA DE MAO OU PEDRA RACHAO PARA ARRIMO/FUNDACAO (POSTO PEDREIRA/FORNECEDOR, SEM FRETE)	Material		m³	0,9086000	234,60	213,15
				MO sem LS =>	150,40	LS =>	0,00	MO com LS =>	150,40
				Valor do BDI =>	0,00		Valor com BDI =>		681,19
	Código	Banco	Descrição	Tipo		Und	Quant.	Valor Unit	Total
Composição	88309	SINAPI	PEDREIRO COM ENCARGOS COMPLEMENTARES	Livro SINAPI: Cálculos e Parâmetros		H	1,0000000	27,39	27,39
Composição Auxiliar	95371	SINAPI	CURSO DE CAPACITAÇÃO PARA PEDREIRO (ENCARGOS COMPLEMENTARES) - HORISTA	Livro SINAPI: Cálculos e Parâmetros		H	1,0000000	0,43	0,43
Insumo	00004750	SINAPI	PEDREIRO (HORISTA)	Mão de Obra		H	1,0000000	20,33	20,33
Insumo	00037370	SINAPI	ALIMENTACAO - HORISTA (COLETADO CAIXA - ENCARGOS COMPLEMENTARES)	Material		H	1,0000000	2,46	2,46

Insumo	00037371	SINAPI	TRANSPORTE - HORISTA (COLETADO CAIXA - ENCARGOS COMPLEMENTARES)	Material		H	1,0000000	0,57	0,57
Insumo	00037372	SINAPI	EXAMES - HORISTA (COLETADO CAIXA - ENCARGOS COMPLEMENTARES)	Material		H	1,0000000	1,43	1,43
Insumo	00037373	SINAPI	SEGURO - HORISTA (COLETADO CAIXA - ENCARGOS COMPLEMENTARES)	Material		H	1,0000000	0,08	0,08
Insumo	00043465	SINAPI	FERRAMENTAS - FAMILIA PEDREIRO - HORISTA (ENCARGOS COMPLEMENTARES - COLETADO CAIXA)	Material		H	1,0000000	0,78	0,78
Insumo	00043489	SINAPI	EPI - FAMILIA PEDREIRO - HORISTA (ENCARGOS COMPLEMENTARES - COLETADO CAIXA)	Material		H	1,0000000	1,31	1,31
				MO sem LS =>	20,76	LS =>	0,00	MO com LS =>	20,76
				Valor do BDI =>	0,00		Valor com BDI =>		27,39
	Código	Banco	Descrição	Tipo		Und	Quant.	Valor Unit	Total
Composição	97734	SINAPI	PEÇA RETANGULAR PRÉ-MOLDADA, VOLUME DE CONCRETO DE 10 A 30 LITROS, TAXA DE AÇO APROXIMADA DE 30KG/M³. AF_03/2024	Estruturas Pré-Fabricadas e Pré-Moldadas		m³	1,0000000	3.127,22	3.127,22
Composição Auxiliar	88239	SINAPI	AJUDANTE DE CARPINTEIRO COM ENCARGOS COMPLEMENTARES	Livro SINAPI: Cálculos e Parâmetros		H	1,1920000	22,20	26,46
Composição Auxiliar	88261	SINAPI	CARPINTEIRO DE ESQUADRIA COM ENCARGOS COMPLEMENTARES	Livro SINAPI: Cálculos e Parâmetros		H	5,9600000	26,03	155,13
Composição Auxiliar	88309	SINAPI	PEDREIRO COM ENCARGOS COMPLEMENTARES	Livro SINAPI: Cálculos e Parâmetros		H	31,3499000	27,39	858,67
Composição Auxiliar	88316	SINAPI	SERVENTE COM ENCARGOS COMPLEMENTARES	Livro SINAPI: Cálculos e Parâmetros		H	31,3499000	21,71	680,60
Composição Auxiliar	90586	SINAPI	VIBRADOR DE IMERSÃO, DIÂMETRO DE PONTEIRA 45MM, MOTOR ELÉTRICO TRIFÁSICO POTÊNCIA DE 2 CV - CHP DIURNO. AF_06/2015	Custos Horários Produtivo e Improdutivo dos Equipamentos		CHP	6,6350000	1,36	9,02
Composição Auxiliar	90587	SINAPI	VIBRADOR DE IMERSÃO, DIÂMETRO DE PONTEIRA 45MM, MOTOR ELÉTRICO TRIFÁSICO POTÊNCIA DE 2 CV - CHI DIURNO. AF_06/2015	Custos Horários Produtivo e Improdutivo dos Equipamentos		CHI	18,0917000	0,48	8,68
Composição Auxiliar	91692	SINAPI	SERRA CIRCULAR DE BANCADA COM MOTOR ELÉTRICO POTÊNCIA DE 5HP, COM COIFA PARA DISCO 10" - CHP DIURNO. AF_08/2015	Custos Horários Produtivo e Improdutivo dos Equipamentos		CHP	0,4877000	28,81	14,05
Composição Auxiliar	91693	SINAPI	SERRA CIRCULAR DE BANCADA COM MOTOR ELÉTRICO POTÊNCIA DE 5HP, COM COIFA PARA DISCO 10" - CHI DIURNO. AF_08/2015	Custos Horários Produtivo e Improdutivo dos Equipamentos		CHI	0,7043000	27,26	19,19
Composição Auxiliar	92767	SINAPI	ARMAÇÃO DE LAJE DE ESTRUTURA CONVENCIONAL DE CONCRETO ARMADO UTILIZANDO AÇO CA-60 DE 4,2 MM - MONTAGEM. AF_06/2022	Armação para Estruturas de Concreto Armado		KG	27,8988000	14,77	412,06

Composição Auxiliar	94971	SINAPI	CONCRETO FCK = 25MPA, TRAÇO 1:2,3:2,7 (EM MASSA SECA DE CIMENTO/ AREIA MÉDIA/ BRITA 1) - PREPARO MECÂNICO COM BETONEIRA 600 L. AF_05/2021	Produção de Concreto		m³	1,2000000	665,62	798,74
Insumo	00001358	SINAPI	CHAPA/PAINEL DE MADEIRA COMPENSADA RESINADA (MADEIRITE RESINADO ROSA) PARA FORMA DE CONCRETO, DE 2200 X 1100 MM, E = 17 MM	Material		m²	1,9404000	59,03	114,54
Insumo	00002692	SINAPI	DESMOLDANTE PROTETOR PARA FORMAS DE MADEIRA, DE BASE OLEOSA EMULSIONADA EM AGUA	Material		L	0,0833000	10,72	0,89
Insumo	00004517	SINAPI	SARRAFO *2,5 X 7,5* CM EM PINUS, MISTA OU EQUIVALENTE DA REGIAO - BRUTA	Material		M	5,6283000	3,44	19,36
Insumo	00020247	SINAPI	PREGO DE ACO POLIDO COM CABECA 15 X 15 (1 1/4 X 13)	Material		KG	0,4365000	22,53	9,83
				MO sem LS =>	1.484,00	LS =>	0,00	MO com LS =>	1.484,00
				Valor do BDI =>	0,00		Valor com BDI =>		3.127,22
	Código	Banco	Descrição	Tipo		Und	Quant.	Valor Unit	Total
Composição	97735	SINAPI	PEÇA RETANGULAR PRÉ-MOLDADA, VOLUME DE CONCRETO DE 30 A 100 LITROS, TAXA DE AÇO APROXIMADA DE 30KG/M³. AF_03/2024	Estruturas Pré-Fabricadas e Pré-Moldadas		m³	1,0000000	2.602,67	2.602,67
Composição Auxiliar	88239	SINAPI	AJUDANTE DE CARPINTEIRO COM ENCARGOS COMPLEMENTARES	Livro SINAPI: Cálculos e Parâmetros		H	0,7356000	22,20	16,33
Composição Auxiliar	88261	SINAPI	CARPINTEIRO DE ESQUADRIA COM ENCARGOS COMPLEMENTARES	Livro SINAPI: Cálculos e Parâmetros		H	3,6780000	26,03	95,73
Composição Auxiliar	88309	SINAPI	PEDREIRO COM ENCARGOS COMPLEMENTARES	Livro SINAPI: Cálculos e Parâmetros		H	22,4974000	27,39	616,20
Composição Auxiliar	88316	SINAPI	SERVENTE COM ENCARGOS COMPLEMENTARES	Livro SINAPI: Cálculos e Parâmetros		H	22,4974000	21,71	488,41
Composição Auxiliar	90586	SINAPI	VIBRADOR DE IMERSÃO, DIÂMETRO DE PONTEIRA 45MM, MOTOR ELÉTRICO TRIFÁSICO POTÊNCIA DE 2 CV - CHP DIURNO. AF_06/2015	Custos Horários Produtivo e Improdutivo dos Equipamentos		CHP	4,6865000	1,36	6,37
Composição Auxiliar	90587	SINAPI	VIBRADOR DE IMERSÃO, DIÂMETRO DE PONTEIRA 45MM, MOTOR ELÉTRICO TRIFÁSICO POTÊNCIA DE 2 CV - CHI DIURNO. AF_06/2015	Custos Horários Produtivo e Improdutivo dos Equipamentos		CHI	12,7788000	0,48	6,13
Composição Auxiliar	91692	SINAPI	SERRA CIRCULAR DE BANCADA COM MOTOR ELÉTRICO POTÊNCIA DE 5HP, COM COIFA PARA DISCO 10" - CHP DIURNO. AF_08/2015	Custos Horários Produtivo e Improdutivo dos Equipamentos		CHP	0,3130000	28,81	9,01
Composição Auxiliar	91693	SINAPI	SERRA CIRCULAR DE BANCADA COM MOTOR ELÉTRICO POTÊNCIA DE 5HP, COM COIFA PARA DISCO 10" - CHI DIURNO. AF_08/2015	Custos Horários Produtivo e Improdutivo dos Equipamentos		CHI	0,4226000	27,26	11,52

Composição Auxiliar	92767	SINAPI	ARMAÇÃO DE LAJE DE ESTRUTURA CONVENCIONAL DE CONCRETO ARMADO UTILIZANDO AÇO CA-60 DE 4,2 MM - MONTAGEM. AF_06/2022	Armação para Estruturas de Concreto Armado		KG	28,9369000	14,77	427,39
Composição Auxiliar	94972	SINAPI	CONCRETO FCK = 30MPa, TRAÇO 1:2,1:2,5 (EM MASSA SECA DE CIMENTO/ AREIA MÉDIA/ BRITA 1) - PREPARO MECÂNICO COM BETONEIRA 600 L. AF_05/2021	Produção de Concreto		m³	1,2000000	688,57	826,28
Insumo	00001358	SINAPI	CHAPA/PAINEL DE MADEIRA COMPENSADA RESINADA (MADEIRITE RESINADO ROSA) PARA FORMA DE CONCRETO, DE 2200 X 1100 MM, E = 17 MM	Material		m²	1,3112000	59,03	77,40
Insumo	00002692	SINAPI	DESMOLDANTE PROTETOR PARA FORMAS DE MADEIRA, DE BASE OLEOSA EMULSIONADA EM AGUA	Material		L	0,0567000	10,72	0,60
Insumo	00004517	SINAPI	SARRAFO *2,5 X 7,5* CM EM PINUS, MISTA OU EQUIVALENTE DA REGIAO - BRUTA	Material		M	4,4770000	3,44	15,40
Insumo	00020247	SINAPI	PREGO DE ACO POLIDO COM CABECA 15 X 15 (1 1/4 X 13)	Material		KG	0,2619000	22,53	5,90
				MO sem LS =>	1.108,23	LS =>	0,00	MO com LS =>	1.108,23
				Valor do BDI =>	0,00		Valor com BDI =>		2.602,67
	Código	Banco	Descrição	Tipo		Und	Quant.	Valor Unit	Total
Composição	88310	SINAPI	PINTOR COM ENCARGOS COMPLEMENTARES	Livro SINAPI: Cálculos e Parâmetros		H	1,0000000	29,07	29,07
Composição Auxiliar	95372	SINAPI	CURSO DE CAPACITAÇÃO PARA PINTOR (ENCARGOS COMPLEMENTARES) - HORISTA	Livro SINAPI: Cálculos e Parâmetros		H	1,0000000	0,30	0,30
Insumo	00004783	SINAPI	PINTOR (HORISTA)	Mão de Obra		H	1,0000000	20,33	20,33
Insumo	00037370	SINAPI	ALIMENTACAO - HORISTA (COLETADO CAIXA - ENCARGOS COMPLEMENTARES)	Material		H	1,0000000	2,46	2,46
Insumo	00037371	SINAPI	TRANSPORTE - HORISTA (COLETADO CAIXA - ENCARGOS COMPLEMENTARES)	Material		H	1,0000000	0,57	0,57
Insumo	00037372	SINAPI	EXAMES - HORISTA (COLETADO CAIXA - ENCARGOS COMPLEMENTARES)	Material		H	1,0000000	1,43	1,43
Insumo	00037373	SINAPI	SEGURO - HORISTA (COLETADO CAIXA - ENCARGOS COMPLEMENTARES)	Material		H	1,0000000	0,08	0,08
Insumo	00043466	SINAPI	FERRAMENTAS - FAMILIA PINTOR - HORISTA (ENCARGOS COMPLEMENTARES - COLETADO CAIXA)	Material		H	1,0000000	2,05	2,05
Insumo	00043490	SINAPI	EPI - FAMILIA PINTOR - HORISTA (ENCARGOS COMPLEMENTARES - COLETADO CAIXA)	Material		H	1,0000000	1,85	1,85
				MO sem LS =>	20,63	LS =>	0,00	MO com LS =>	20,63
				Valor do BDI =>	0,00		Valor com BDI =>		29,07

	Código	Banco	Descrição	Tipo		Und	Quant.	Valor Unit	Total
Composição	102234	SINAPI	PINTURA IMUNIZANTE PARA MADEIRA, 2 DEMÃOS. AF_01/2021	Pintura em Madeira		m²	1,0000000	24,82	24,82
Composição Auxiliar	88310	SINAPI	PINTOR COM ENCARGOS COMPLEMENTARES	Livro SINAPI: Cálculos e Parâmetros		H	0,4529000	29,07	13,16
Insumo	00007340	SINAPI	IMUNIZANTE PARA MADEIRA, INCOLOR	Material		L	0,3257000	35,81	11,66
				MO sem LS =>	9,34	LS =>	0,00	MO com LS =>	9,34
				Valor do BDI =>	0,00			Valor com BDI =>	24,82
	Código	Banco	Descrição	Tipo		Und	Quant.	Valor Unit	Total
Composição	88489	SINAPI	PINTURA LÁTEX ACRÍLICA PREMIUM, APLICAÇÃO MANUAL EM PAREDES, DUAS DEMÃOS. AF_04/2023	Pintura Interna		m²	1,0000000	12,72	12,72
Composição Auxiliar	88310	SINAPI	PINTOR COM ENCARGOS COMPLEMENTARES	Livro SINAPI: Cálculos e Parâmetros		H	0,1631000	29,07	4,74
Composição Auxiliar	88316	SINAPI	SERVEnte COM ENCARGOS COMPLEMENTARES	Livro SINAPI: Cálculos e Parâmetros		H	0,0544000	21,71	1,18
Insumo	00007356	SINAPI	TINTA LATEX ACRILICA PREMIUM, COR BRANCO FOSCO	Material		L	0,2285000	29,79	6,80
				MO sem LS =>	4,18	LS =>	0,00	MO com LS =>	4,18
				Valor do BDI =>	0,00			Valor com BDI =>	12,72
	Código	Banco	Descrição	Tipo		Und	Quant.	Valor Unit	Total
Composição	98679	SINAPI	PISO CIMENTADO, TRAÇO 1:3 (CIMENTO E AREIA), ACABAMENTO LISO, ESPESSURA 2,0 CM, PREPARO MECÂNICO DA ARGAMASSA. AF_09/2020	Pisos		m²	1,0000000	44,65	44,65
Composição Auxiliar	87298	SINAPI	ARGAMASSA TRAÇO 1:3 (EM VOLUME DE CIMENTO E AREIA MÉDIA ÚMIDA) PARA CONTRAPISO, PREPARO MECÂNICO COM BETONEIRA 400 L. AF_08/2019	Argamassas		m³	0,0310000	818,22	25,36
Composição Auxiliar	88309	SINAPI	PEDREIRO COM ENCARGOS COMPLEMENTARES	Livro SINAPI: Cálculos e Parâmetros		H	0,3540000	27,39	9,69
Composição Auxiliar	88316	SINAPI	SERVEnte COM ENCARGOS COMPLEMENTARES	Livro SINAPI: Cálculos e Parâmetros		H	0,1770000	21,71	3,84
Insumo	00001379	SINAPI	CIMENTO PORTLAND COMPOSTO CP II-32	Material		KG	0,5000000	1,00	0,50
Insumo	00003671	SINAPI	JUNTA PLASTICA DE DILATAÇÃO PARA PISOS, COR CINZA, 17 X 3 MM (ALTURA X ESPESSURA)	Material		M	1,6700000	3,15	5,26
				MO sem LS =>	12,98	LS =>	0,00	MO com LS =>	12,98
				Valor do BDI =>	0,00			Valor com BDI =>	44,65
	Código	Banco	Descrição	Tipo		Und	Quant.	Valor Unit	Total

Composição	101747	SINAPI	PISO EM CONCRETO 20 MPA PREPARO MECÂNICO, ESPESSURA 7CM. AF_09/2020	Pisos		m²	1,0000000	102,23	102,23
Composição Auxiliar	88309	SINAPI	PEDREIRO COM ENCARGOS COMPLEMENTARES	Livro SINAPI: Cálculos e Parâmetros		H	0,1119000	27,39	3,06
Composição Auxiliar	88316	SINAPI	SERVENTE COM ENCARGOS COMPLEMENTARES	Livro SINAPI: Cálculos e Parâmetros		H	0,0466000	21,71	1,01
Composição Auxiliar	95282	SINAPI	DESEMPENADEIRA DE CONCRETO, PESO DE 78 KG, 4 PÁS, MOTOR A GASOLINA, POTÊNCIA 5,5 HP - CHP DIURNO. AF_05/2023	Custos Horários Produtivo e Improdutivo dos Equipamentos		CHP	0,0070000	9,89	0,06
Insumo	00034492	SINAPI	CONCRETO USINADO BOMBEAVEL, CLASSE DE RESISTENCIA C20, COM BRITA 0 E 1, SLUMP = 100 +/- 20 MM, EXCLUI SERVICO DE BOMBEAMENTO (NBR 8953)	Material		m³	0,0814000	530,00	43,14
Insumo	00043146	SINAPI	ENDURECEDOR MINERAL DE BASE CIMENTICIA PARA PISO DE CONCRETO	Material		KG	4,0000000	13,74	54,96
				MO sem LS =>	3,02	LS =>	0,00	MO com LS =>	3,02
				Valor do BDI =>	0,00		Valor com BDI =>		102,23
	Código	Banco	Descrição	Tipo		Und	Quant.	Valor Unit	Total
Composição	89957	SINAPI	PONTO DE CONSUMO TERMINAL DE ÁGUA FRIA (SUBRAMAL) COM TUBULAÇÃO DE PVC, DN 25 MM, INSTALADO EM RAMAL DE ÁGUA, INCLUSOS RASGO E CHUMBAMENTO EM ALVENARIA. AF_12/2014	INHI - INSTALAÇÕES HIDROS SANITÁRIAS		UN	1,0000000	137,40	137,40
Composição Auxiliar	89356	SINAPI	TUBO, PVC, SOLDÁVEL, DE 25MM, INSTALADO EM RAMAL OU SUB-RAMAL DE ÁGUA - FORNECIMENTO E INSTALAÇÃO. AF_06/2022	Instalações Prediais de Água Fria em PVC		M	2,1400000	23,06	49,34
Composição Auxiliar	89362	SINAPI	JOELHO 90 GRAUS, PVC, SOLDÁVEL, DN 25MM, INSTALADO EM RAMAL OU SUB-RAMAL DE ÁGUA - FORNECIMENTO E INSTALAÇÃO. AF_06/2022	Instalações Prediais de Água Fria em PVC		UN	1,1800000	9,29	10,96
Composição Auxiliar	89366	SINAPI	JOELHO 90 GRAUS COM BUCHA DE LATÃO, PVC, SOLDÁVEL, DN 25MM, X 3/4 INSTALADO EM RAMAL OU SUB-RAMAL DE ÁGUA - FORNECIMENTO E INSTALAÇÃO. AF_06/2022	Instalações Prediais de Água Fria em PVC		UN	1,0000000	16,13	16,13
Composição Auxiliar	89395	SINAPI	TE, PVC, SOLDÁVEL, DN 25MM, INSTALADO EM RAMAL OU SUB-RAMAL DE ÁGUA - FORNECIMENTO E INSTALAÇÃO. AF_06/2022	Instalações Prediais de Água Fria em PVC		UN	0,8900000	12,82	11,40
Composição Auxiliar	90443	SINAPI	RASGO LINEAR MANUAL EM ALVENARIA, PARA RAMAIS/ DISTRIBUIÇÃO DE INSTALAÇÕES HIDRÁULICAS, DIÂMETROS MENORES OU IGUAIS A 40 MM. AF_09/2023	Rasgos e Fixações		M	2,1400000	7,70	16,47
Composição Auxiliar	90466	SINAPI	CHUMBAMENTO LINEAR EM ALVENARIA PARA RAMAIS/DISTRIBUIÇÃO DE INSTALAÇÕES HIDRÁULICAS COM DIÂMETROS MENORES OU IGUAIS A 40 MM. AF_09/2023	Rasgos e Fixações		M	2,1400000	15,47	33,10

				MO sem LS =>	80,91	LS =>	0,00	MO com LS =>	80,91
				Valor do BDI =>	0,00		Valor com BDI =>		137,40
	Código	Banco	Descrição	Tipo		Und	Quant.	Valor Unit	Total
Composição	C1958	SEINFRA	PORTA DE FERRO COMPACTA EM CHAPA, INCLUS. BATENTES E FERRAGENS	ESQUADRIAS METÁLICAS		m²	1,0000000	395,60	395,60
Insumo	I0108	SEINFRA	AREIA GROSSA	Material		m³	0,0072000	119,58	0,86
Insumo	I0208	SEINFRA	BATENTE DE FERRO	Material		M	2,5000000	25,17	62,92
Insumo	I0441	SEINFRA	CAL HIDRATADA	Material		KG	0,4900000	0,96	0,47
Insumo	I0805	SEINFRA	CIMENTO PORTLAND	Material		KG	2,0300000	0,71	1,44
Insumo	I1031	SEINFRA	DOBRADIÇA DE FERRO PARA PORTA INTERNA	Material		UN	1,7800000	20,86	37,13
Insumo	I1154	SEINFRA	FECHADURA COMPLETA PARA PORTA EXTERNA	Material		UN	0,5900000	66,98	39,51
Insumo	I1704	SEINFRA	PORTA DE FERRO EM CHAPA DUPLA N.14	Material		m²	1,0000000	162,33	162,33
Insumo	I2391	SEINFRA	PEDREIRO	Mão de Obra		H	1,5000000	26,86	40,29
Insumo	I2543	SEINFRA	SERVENTE	Mão de Obra		H	2,5000000	20,26	50,65
				MO sem LS =>	90,94	LS =>	0,00	MO com LS =>	90,94
				Valor do BDI =>	0,00		Valor com BDI =>		395,60
	Código	Banco	Descrição	Tipo		Und	Quant.	Valor Unit	Total
Composição	90820	SINAPI	PORTA DE MADEIRA PARA PINTURA, SEMI-OCA (LEVE OU MÉDIA), 60X210CM, ESPESSURA DE 3,5CM, INCLUSO DOBRADIÇAS - FORNECIMENTO E INSTALAÇÃO. AF_12/2019	Esquadrias - Portas		UN	1,0000000	355,49	355,49
Composição Auxiliar	88261	SINAPI	CARPINTEIRO DE ESQUADRIA COM ENCARGOS COMPLEMENTARES	Livro SINAPI: Cálculos e Parâmetros		H	1,2820000	26,03	33,37
Composição Auxiliar	88316	SINAPI	SERVENTE COM ENCARGOS COMPLEMENTARES	Livro SINAPI: Cálculos e Parâmetros		H	0,6410000	21,71	13,91
Insumo	00002432	SINAPI	DOBRADICA EM ACO/FERRO, 3 1/2" X 3", E= 1,9 A 2 MM, COM ANEL, CROMADO OU ZINCADO, TAMPA BOLA, COM PARAFUSOS	Material		UN	3,0000000	26,95	80,85

Insumo	00010553	SINAPI	PORTA DE MADEIRA, FOLHA MEDIA (NBR 15930) DE 600 X 2100 MM, DE 35 MM A 40 MM DE ESPESSURA, NUCLEO SEMI-SOLIDO (SARRAFEADO), CAPA LISA EM HDF, ACABAMENTO EM PRIMER PARA PINTURA	Material		UN	1,0000000	225,19	225,19
Insumo	00011055	SINAPI	PARAFUSO ROSCA SOBERBA ZINCADO CABECA CHATA FENDA SIMPLES 3,5 X 25 MM (1 ")	Material		UN	19,8000000	0,11	2,17
				MO sem LS =>	34,87	LS =>	0,00	MO com LS =>	34,87
				Valor do BDI =>	0,00		Valor com BDI =>		355,49
	Código	Banco	Descrição	Tipo		Und	Quant.	Valor Unit	Total
Composição	90822	SINAPI	PORTA DE MADEIRA PARA PINTURA, SEMI-OCA (LEVE OU MÉDIA), 80X210CM, ESPESSURA DE 3,5CM, INCLUSO DOBRADIÇAS - FORNECIMENTO E INSTALAÇÃO. AF_12/2019	Esquadrias - Portas		UN	1,0000000	387,80	387,80
Composição Auxiliar	88261	SINAPI	CARPINTEIRO DE ESQUADRIA COM ENCARGOS COMPLEMENTARES	Livro SINAPI: Cálculos e Parâmetros		H	1,5460000	26,03	40,24
Composição Auxiliar	88316	SINAPI	SERVENTE COM ENCARGOS COMPLEMENTARES	Livro SINAPI: Cálculos e Parâmetros		H	0,7730000	21,71	16,78
Insumo	00002432	SINAPI	DOBRADICA EM ACO/FERRO, 3 1/2" X 3", E= 1,9 A 2 MM, COM ANEL, CROMADO OU ZINCADO, TAMPA BOLA, COM PARAFUSOS	Material		UN	3,0000000	26,95	80,85
Insumo	00010555	SINAPI	PORTA DE MADEIRA, FOLHA MEDIA (NBR 15930) DE 800 X 2100 MM, DE 35 MM A 40 MM DE ESPESSURA, NUCLEO SEMI-SOLIDO (SARRAFEADO), CAPA LISA EM HDF, ACABAMENTO EM PRIMER PARA PINTURA	Material		UN	1,0000000	247,76	247,76
Insumo	00011055	SINAPI	PARAFUSO ROSCA SOBERBA ZINCADO CABECA CHATA FENDA SIMPLES 3,5 X 25 MM (1 ")	Material		UN	19,8000000	0,11	2,17
				MO sem LS =>	42,05	LS =>	0,00	MO com LS =>	42,05
				Valor do BDI =>	0,00		Valor com BDI =>		387,80
	Código	Banco	Descrição	Tipo		Und	Quant.	Valor Unit	Total
Composição	91341	SINAPI	PORTA EM ALUMÍNIO DE ABRIR TIPO VENEZIANA COM GUARNIÇÃO, FIXAÇÃO COM PARAFUSOS - FORNECIMENTO E INSTALAÇÃO. AF_12/2019	Esquadrias - Portas		m²	1,0000000	568,65	568,65
Composição Auxiliar	88309	SINAPI	PEDREIRO COM ENCARGOS COMPLEMENTARES	Livro SINAPI: Cálculos e Parâmetros		H	0,3826000	27,39	10,47
Composição Auxiliar	88316	SINAPI	SERVENTE COM ENCARGOS COMPLEMENTARES	Livro SINAPI: Cálculos e Parâmetros		H	0,1910000	21,71	4,14
Insumo	00000142	SINAPI	SELANTE ELASTICO MONOCOMPONENTE A BASE DE POLIURETANO (PU) PARA JUNTAS DIVERSAS	Material		310ML	0,8829000	53,52	47,25

Insumo	00007568	SINAPI	BUCHA DE NYLON SEM ABA S10, COM PARAFUSO DE 6,10 X 65 MM EM ACO ZINCADO COM ROSCA SOBERBA, CABECA CHATA E FENDA PHILLIPS	Material		UN	4,8166000	0,61	2,93
Insumo	00036888	SINAPI	GUARNICAO / MOLDURA / ARREIMATE DE ACABAMENTO PARA ESQUADRIA, EM ALUMINIO PERFIL 25, ACABAMENTO ANODIZADO BRANCO OU BRILHANTE, PARA 1 FACE	Material		M	6,8504000	23,23	159,13
Insumo	00039025	SINAPI	PORTA DE ABRIR, TIPO VENEZIANA, EM ALUMINIO, ACABAMENTO ANODIZADO NATURAL, 90 CM X 210 CM (LARGURA X ALTURA), SEM GUARNICAO/ALIZAR/VISTA	Material		UN	0,5473000	629,89	344,73
				MO sem LS =>	10,83	LS =>	0,00	MO com LS =>	10,83
				Valor do BDI =>	0,00		Valor com BDI =>		568,65
	Código	Banco	Descrição	Tipo		Und	Quant.	Valor Unit	Total
Composição	101616	SINAPI	PREPARO DE FUNDO DE VALA COM LARGURA MENOR QUE 1,5 M (ACERTO DO SOLO NATURAL). AF_08/2020	Escoramento e Preparo de Fundo de Valas		m²	1,0000000	6,33	6,33
Composição Auxiliar	88309	SINAPI	PEDREIRO COM ENCARGOS COMPLEMENTARES	Livro SINAPI: Cálculos e Parâmetros		H	0,1020000	27,39	2,79
Composição Auxiliar	88316	SINAPI	SERVENTE COM ENCARGOS COMPLEMENTARES	Livro SINAPI: Cálculos e Parâmetros		H	0,1531000	21,71	3,32
Composição Auxiliar	91533	SINAPI	COMPACTADOR DE SOLOS DE PERCUSSÃO (SOQUETE) COM MOTOR A GASOLINA 4 TEMPOS, POTÊNCIA 4 CV - CHP DIURNO. AF_08/2015	Custos Horários Produtivo e Improdutivo dos Equipamentos		CHP	0,0036000	35,42	0,12
Composição Auxiliar	91534	SINAPI	COMPACTADOR DE SOLOS DE PERCUSSÃO (SOQUETE) COM MOTOR A GASOLINA 4 TEMPOS, POTÊNCIA 4 CV - CHI DIURNO. AF_08/2015	Custos Horários Produtivo e Improdutivo dos Equipamentos		CHI	0,0036000	28,32	0,10
				MO sem LS =>	4,57	LS =>	0,00	MO com LS =>	4,57
				Valor do BDI =>	0,00		Valor com BDI =>		6,33
	Código	Banco	Descrição	Tipo		Und	Quant.	Valor Unit	Total
Composição	101618	SINAPI	PREPARO DE FUNDO DE VALA COM LARGURA MENOR QUE 1,5 M, COM CAMADA DE AREIA, LANÇAMENTO MANUAL. AF_08/2020	Escoramento e Preparo de Fundo de Valas		m³	1,0000000	230,13	230,13
Composição Auxiliar	88309	SINAPI	PEDREIRO COM ENCARGOS COMPLEMENTARES	Livro SINAPI: Cálculos e Parâmetros		H	2,0219000	27,39	55,37
Composição Auxiliar	88316	SINAPI	SERVENTE COM ENCARGOS COMPLEMENTARES	Livro SINAPI: Cálculos e Parâmetros		H	3,0329000	21,71	65,84
Composição Auxiliar	91533	SINAPI	COMPACTADOR DE SOLOS DE PERCUSSÃO (SOQUETE) COM MOTOR A GASOLINA 4 TEMPOS, POTÊNCIA 4 CV - CHP DIURNO. AF_08/2015	Custos Horários Produtivo e Improdutivo dos Equipamentos		CHP	0,0718000	35,42	2,54

Composição Auxiliar	91534	SINAPI	COMPACTADOR DE SOLOS DE PERCUSSÃO (SOQUETE) COM MOTOR A GASOLINA 4 TEMPOS, POTÊNCIA 4 CV - CHI DIURNO. AF_08/2015	Custos Horários Produtivo e Improdutivo dos Equipamentos		CHI	0,0666000	28,32	1,88
Insumo	00000370	SINAPI	AREIA MEDIA - POSTO JAZIDA/FORNECEDOR (RETIRADO NA JAZIDA, SEM TRANSPORTE)	Material		m³	1,1000000	95,00	104,50
				MO sem LS =>	90,96	LS =>	0,00	MO com LS =>	90,96
				Valor do BDI =>	0,00		Valor com BDI =>		230,13
	Código	Banco	Descrição	Tipo		Und	Quant.	Valor Unit	Total
Composição	101619	SINAPI	PREPARO DE FUNDO DE VALA COM LARGURA MENOR QUE 1,5 M, COM CAMADA DE BRITA, LANÇAMENTO MANUAL. AF_08/2020	Escoramento e Preparo de Fundo de Valas		m³	1,0000000	470,89	470,89
Composição Auxiliar	88309	SINAPI	PEDREIRO COM ENCARGOS COMPLEMENTARES	Livro SINAPI: Cálculos e Parâmetros		H	2,4938000	27,39	68,30
Composição Auxiliar	88316	SINAPI	SERVENTE COM ENCARGOS COMPLEMENTARES	Livro SINAPI: Cálculos e Parâmetros		H	3,7407000	21,71	81,21
Composição Auxiliar	91533	SINAPI	COMPACTADOR DE SOLOS DE PERCUSSÃO (SOQUETE) COM MOTOR A GASOLINA 4 TEMPOS, POTÊNCIA 4 CV - CHP DIURNO. AF_08/2015	Custos Horários Produtivo e Improdutivo dos Equipamentos		CHP	0,0718000	35,42	2,54
Composição Auxiliar	91534	SINAPI	COMPACTADOR DE SOLOS DE PERCUSSÃO (SOQUETE) COM MOTOR A GASOLINA 4 TEMPOS, POTÊNCIA 4 CV - CHI DIURNO. AF_08/2015	Custos Horários Produtivo e Improdutivo dos Equipamentos		CHI	0,0666000	28,32	1,88
Insumo	00004720	SINAPI	PEDRA BRITADA N. 0, OU PEDRISCO (4,8 A 9,5 MM) POSTO PEDREIRA/FORNECEDOR, SEM FRETE	Material		m³	1,1000000	288,15	316,96
				MO sem LS =>	111,50	LS =>	0,00	MO com LS =>	111,50
				Valor do BDI =>	0,00		Valor com BDI =>		470,89
	Código	Banco	Descrição	Tipo		Und	Quant.	Valor Unit	Total
Composição	101875	SINAPI	QUADRO DE DISTRIBUIÇÃO DE ENERGIA EM CHAPA DE AÇO GALVANIZADO, DE EMBUTIR, COM BARRAMENTO TRIFÁSICO, PARA 12 DISJUNTORES DIN 100A - FORNECIMENTO E INSTALAÇÃO. AF_10/2020	Instalações Elétricas - Quadros, Cabos, Disjuntores, Contadores e Barramentos Blindados		UN	1,0000000	454,46	454,46
Composição Auxiliar	87367	SINAPI	ARGAMASSA TRAÇO 1:1:6 (EM VOLUME DE CIMENTO, CAL E AREIA MÉDIA ÚMIDA) PARA EMBOÇO/MASSA ÚNICA/ASSENTAMENTO DE ALVENARIA DE VEDAÇÃO, PREPARO MANUAL. AF_08/2019	Argamassas		m³	0,0117000	764,88	8,94
Composição Auxiliar	88247	SINAPI	AUXILIAR DE ELETRICISTA COM ENCARGOS COMPLEMENTARES	Livro SINAPI: Cálculos e Parâmetros		H	1,4514000	22,81	33,10
Composição Auxiliar	88264	SINAPI	ELETRICISTA COM ENCARGOS COMPLEMENTARES	Livro SINAPI: Cálculos e Parâmetros		H	1,4514000	27,74	40,26

Insumo	00013393	SINAPI	QUADRO DE DISTRIBUICAO COM BARRAMENTO TRIFASICO, DE EMBUTIR, EM CHAPA DE AÇO GALVANIZADO, PARA 12 DISJUNTORES DIN, 100 A	Material	UN	1,0000000	372,16	372,16
				MO sem LS =>	56,02	LS =>	0,00	MO com LS => 56,02
				Valor do BDI =>	0,00		Valor com BDI =>	454,46
	Código	Banco	Descrição	Tipo	Und	Quant.	Valor Unit	Total
Composição	90443	SINAPI	RASGO LINEAR MANUAL EM ALVENARIA, PARA RAMAIS/ DISTRIBUIÇÃO DE INSTALAÇÕES HIDRÁULICAS, DIÂMETROS MENORES OU IGUAIS A 40 MM. AF_09/2023	Rasgos e Fixações	M	1,0000000	7,70	7,70
Composição Auxiliar	88248	SINAPI	AUXILIAR DE ENCANADOR OU BOMBEIRO HIDRÁULICO COM ENCARGOS COMPLEMENTARES	Livro SINAPI: Cálculos e Parâmetros	H	0,0660000	21,82	1,44
Composição Auxiliar	88267	SINAPI	ENCANADOR OU BOMBEIRO HIDRÁULICO COM ENCARGOS COMPLEMENTARES	Livro SINAPI: Cálculos e Parâmetros	H	0,2348000	26,67	6,26
				MO sem LS =>	5,89	LS =>	0,00	MO com LS => 5,89
				Valor do BDI =>	0,00		Valor com BDI =>	7,70
	Código	Banco	Descrição	Tipo	Und	Quant.	Valor Unit	Total
Composição	93382	SINAPI	REATERRO MANUAL DE VALAS, COM COMPACTADOR DE SOLOS DE PERCUSSÃO. AF_08/2023	Aterro e Reaterro de Valas	m³	1,0000000	25,72	25,72
Composição Auxiliar	5901	SINAPI	CAMINHÃO PIPA 10.000 L TRUCADO, PESO BRUTO TOTAL 23.000 KG, CARGA ÚTIL MÁXIMA 15.935 KG, DISTÂNCIA ENTRE EIXOS 4,8 M, POTÊNCIA 230 CV, INCLUSIVE TANQUE DE AÇO PARA TRANSPORTE DE ÁGUA - CHP DIURNO. AF_06/2014	Custos Horários Produtivo e Improdutivo dos Equipamentos	CHP	0,0054000	310,99	1,67
Composição Auxiliar	5903	SINAPI	CAMINHÃO PIPA 10.000 L TRUCADO, PESO BRUTO TOTAL 23.000 KG, CARGA ÚTIL MÁXIMA 15.935 KG, DISTÂNCIA ENTRE EIXOS 4,8 M, POTÊNCIA 230 CV, INCLUSIVE TANQUE DE AÇO PARA TRANSPORTE DE ÁGUA - CHI DIURNO. AF_06/2014	Custos Horários Produtivo e Improdutivo dos Equipamentos	CHI	0,0006000	71,27	0,04
Composição Auxiliar	88316	SINAPI	SERVENTE COM ENCARGOS COMPLEMENTARES	Livro SINAPI: Cálculos e Parâmetros	H	0,7866000	21,71	17,07
Composição Auxiliar	91533	SINAPI	COMPACTADOR DE SOLOS DE PERCUSSÃO (SOQUETE) COM MOTOR A GASOLINA 4 TEMPOS, POTÊNCIA 4 CV - CHP DIURNO. AF_08/2015	Custos Horários Produtivo e Improdutivo dos Equipamentos	CHP	0,1962000	35,42	6,94
				MO sem LS =>	16,31	LS =>	0,00	MO com LS => 16,31
				Valor do BDI =>	0,00		Valor com BDI =>	25,72
	Código	Banco	Descrição	Tipo	Und	Quant.	Valor Unit	Total

Composição	104056	SINAPI	REGISTRO ESFERA, PVC, COM ROSCA, 1/2", PARA LIGAÇÃO PREDIAL DE ÁGUA. AF_06/2022	Ligações Prediais de Água e Esgoto	UN	1,0000000	30,00	30,00	
Composição Auxiliar	88246	SINAPI	ASSENTADOR DE TUBOS COM ENCARGOS COMPLEMENTARES	Livro SINAPI: Cálculos e Parâmetros	H	0,1395000	19,63	2,73	
Composição Auxiliar	88316	SINAPI	SERVENTE COM ENCARGOS COMPLEMENTARES	Livro SINAPI: Cálculos e Parâmetros	H	0,0446000	21,71	0,96	
Insumo	00003148	SINAPI	FITA VEDA ROSCA, EM PTFE, ROLO DE 18 MM X 50 M (L X C)	Material	UN	0,0084000	15,26	0,12	
Insumo	00006029	SINAPI	REGISTRO DE ESFERA PVC, COM CABECA QUADRADA, COM ROSCA EXTERNA, 1/2"	Material	UN	1,0000000	26,19	26,19	
				MO sem LS =>	2,64	LS =>	0,00	MO com LS =>	2,64
				Valor do BDI =>	0,00		Valor com BDI =>		30,00
	Código	Banco	Descrição	Tipo		Und	Quant.	Valor Unit	Total
Composição	5679	SINAPI	RETROESCAVADEIRA SOBRE RODAS COM CARREGADEIRA, TRAÇÃO 4X4, POTÊNCIA LÍQ. 88 HP, CAÇAMBA CARREG. CAP. MÍN. 1 M3, CAÇAMBA RETRO CAP. 0.26 M3, PESO OPERACIONAL MÍN. 6.674 KG, PROFUNDIDADE ESCAVAÇÃO MÁX. 4.37 M - CHI DIURNO. AF_06/2014	Custos Horários Produtivo e Improdutivo dos Equipamentos		CHI	1,0000000	63,23	63,23
Composição Auxiliar	88294	SINAPI	OPERADOR DE ESCAVADEIRA COM ENCARGOS COMPLEMENTARES	Livro SINAPI: Cálculos e Parâmetros		H	1,0000000	30,25	30,25
Composição Auxiliar	88857	SINAPI	RETROESCAVADEIRA SOBRE RODAS COM CARREGADEIRA, TRAÇÃO 4X4, POTÊNCIA LÍQ. 88 HP, CAÇAMBA CARREG. CAP. MÍN. 1 M3, CAÇAMBA RETRO CAP. 0.26 M3, PESO OPERACIONAL MÍN. 6.674 KG, PROFUNDIDADE ESCAVAÇÃO MÁX. 4.37 M - DEPRECIAÇÃO. AF_06/2014	Depreciação, Juros, Impostos e Seguros, Manutenção e Materiais na Operação dos Equipamentos		H	1,0000000	26,09	26,09
Composição Auxiliar	88858	SINAPI	RETROESCAVADEIRA SOBRE RODAS COM CARREGADEIRA, TRAÇÃO 4X4, POTÊNCIA LÍQ. 88 HP, CAÇAMBA CARREG. CAP. MÍN. 1 M3, CAÇAMBA RETRO CAP. 0.26 M3, PESO OPERACIONAL MÍN. 6.674 KG, PROFUNDIDADE ESCAVAÇÃO MÁX. 4.37 M - JUROS. AF_06/2014	Depreciação, Juros, Impostos e Seguros, Manutenção e Materiais na Operação dos Equipamentos		H	1,0000000	6,89	6,89
				MO sem LS =>	24,81	LS =>	0,00	MO com LS =>	24,81
				Valor do BDI =>	0,00		Valor com BDI =>		63,23
	Código	Banco	Descrição	Tipo		Und	Quant.	Valor Unit	Total
Composição	5678	SINAPI	RETROESCAVADEIRA SOBRE RODAS COM CARREGADEIRA, TRAÇÃO 4X4, POTÊNCIA LÍQ. 88 HP, CAÇAMBA CARREG. CAP. MÍN. 1 M3, CAÇAMBA RETRO CAP. 0.26 M3, PESO OPERACIONAL MÍN. 6.674 KG, PROFUNDIDADE ESCAVAÇÃO MÁX. 4.37 M - CHP DIURNO. AF_06/2014	Custos Horários Produtivo e Improdutivo dos Equipamentos		CHP	1,0000000	145,56	145,56

Composição Auxiliar	53786	SINAPI	RETROESCAVADEIRA SOBRE RODAS COM CARREGADEIRA, TRAÇÃO 4X4, POTÊNCIA LÍQ. 88 HP, CAÇAMBA CARREG. CAP. MÍN. 1 M3, CAÇAMBA RETRO CAP. 0,26 M3, PESO OPERACIONAL MÍN. 6.674 KG, PROFUNDIDADE ESCAVAÇÃO MÁX. 4,37 M - MATERIAIS NA OPERAÇÃO. AF_06/2014	Depreciação, Juros, Impostos e Seguros, Manutenção e Materiais na Operação dos Equipamentos		H	1,0000000	49,72	49,72
Composição Auxiliar	5664	SINAPI	RETROESCAVADEIRA SOBRE RODAS COM CARREGADEIRA, TRAÇÃO 4X4, POTÊNCIA LÍQ. 88 HP, CAÇAMBA CARREG. CAP. MÍN. 1 M3, CAÇAMBA RETRO CAP. 0,26 M3, PESO OPERACIONAL MÍN. 6.674 KG, PROFUNDIDADE ESCAVAÇÃO MÁX. 4,37 M - MANUTENÇÃO. AF_06/2014	Depreciação, Juros, Impostos e Seguros, Manutenção e Materiais na Operação dos Equipamentos		H	1,0000000	32,61	32,61
Composição Auxiliar	88294	SINAPI	OPERADOR DE ESCAVADEIRA COM ENCARGOS COMPLEMENTARES	Livro SINAPI: Cálculos e Parâmetros		H	1,0000000	30,25	30,25
Composição Auxiliar	88857	SINAPI	RETROESCAVADEIRA SOBRE RODAS COM CARREGADEIRA, TRAÇÃO 4X4, POTÊNCIA LÍQ. 88 HP, CAÇAMBA CARREG. CAP. MÍN. 1 M3, CAÇAMBA RETRO CAP. 0,26 M3, PESO OPERACIONAL MÍN. 6.674 KG, PROFUNDIDADE ESCAVAÇÃO MÁX. 4,37 M - DEPRECIAÇÃO. AF_06/2014	Depreciação, Juros, Impostos e Seguros, Manutenção e Materiais na Operação dos Equipamentos		H	1,0000000	26,09	26,09
Composição Auxiliar	88858	SINAPI	RETROESCAVADEIRA SOBRE RODAS COM CARREGADEIRA, TRAÇÃO 4X4, POTÊNCIA LÍQ. 88 HP, CAÇAMBA CARREG. CAP. MÍN. 1 M3, CAÇAMBA RETRO CAP. 0,26 M3, PESO OPERACIONAL MÍN. 6.674 KG, PROFUNDIDADE ESCAVAÇÃO MÁX. 4,37 M - JUROS. AF_06/2014	Depreciação, Juros, Impostos e Seguros, Manutenção e Materiais na Operação dos Equipamentos		H	1,0000000	6,89	6,89
				MO sem LS =>	24,81	LS =>	0,00	MO com LS =>	24,81
				Valor do BDI =>	0,00		Valor com BDI =>		145,56
	Código	Banco	Descrição	Tipo		Und	Quant.	Valor Unit	Total
Composição	88857	SINAPI	RETROESCAVADEIRA SOBRE RODAS COM CARREGADEIRA, TRAÇÃO 4X4, POTÊNCIA LÍQ. 88 HP, CAÇAMBA CARREG. CAP. MÍN. 1 M3, CAÇAMBA RETRO CAP. 0,26 M3, PESO OPERACIONAL MÍN. 6.674 KG, PROFUNDIDADE ESCAVAÇÃO MÁX. 4,37 M - DEPRECIAÇÃO. AF_06/2014	Depreciação, Juros, Impostos e Seguros, Manutenção e Materiais na Operação dos Equipamentos		H	1,0000000	26,09	26,09
Insumo	00036531	SINAPI	RETROESCAVADEIRA SOBRE RODAS COM CARREGADEIRA, TRACAO 4 X 4, POTENCIA LIQUIDA 88 HP, PESO OPERACIONAL MINIMO DE 6674 KG, CAPACIDADE DA CARREGADEIRA DE 1,00 M3 E DA RETROESCAVADEIRA MINIMA DE 0,26 M3, PROFUNDIDADE DE ESCAVACAO MAXIMA DE 4,37 M	Equipamento para Aquisição Permanente		UN	0,0000560	465.945,09	26,09
				MO sem LS =>	0,00	LS =>	0,00	MO com LS =>	0,00
				Valor do BDI =>	0,00		Valor com BDI =>		26,09
	Código	Banco	Descrição	Tipo		Und	Quant.	Valor Unit	Total

SECRETARIA DO
TRABALHO E
EMPREGO - SETRE



Composição	88858	SINAPI	RETROESCAVADEIRA SOBRE RODAS COM CARREGADEIRA, TRAÇÃO 4X4, POTÊNCIA LÍQ. 88 HP, CAÇAMBA CARREG. CAP. MÍN. 1 M3, CAÇAMBA RETRO CAP. 0,26 M3, PESO OPERACIONAL MÍN. 6.674 KG, PROFUNDIDADE ESCAVAÇÃO MÁX. 4,37 M - JUROS. AF_06/2014	Depreciação, Juros, Impostos e Seguros, Manutenção e Materiais na Operação dos Equipamentos		H	1,0000000	6,89	6,89
Insumo	00036531	SINAPI	RETROESCAVADEIRA SOBRE RODAS COM CARREGADEIRA, TRACAO 4 X 4, POTENCIA LIQUIDA 88 HP, PESO OPERACIONAL MINIMO DE 6674 KG, CAPACIDADE DA CARREGADEIRA DE 1,00 M3 E DA RETROESCAVADEIRA MINIMA DE 0,26 M3, PROFUNDIDADE DE ESCAVACAO MAXIMA DE 4,37 M	Equipamento para Aquisição Permanente		UN	0,0000148	465.945,09	6,89
				MO sem LS =>	0,00	LS =>	0,00	MO com LS =>	0,00
				Valor do BDI =>	0,00		Valor com BDI =>		6,89
	Código	Banco	Descrição	Tipo		Und	Quant.	Valor Unit	Total
Composição	5664	SINAPI	RETROESCAVADEIRA SOBRE RODAS COM CARREGADEIRA, TRAÇÃO 4X4, POTÊNCIA LÍQ. 88 HP, CAÇAMBA CARREG. CAP. MÍN. 1 M3, CAÇAMBA RETRO CAP. 0,26 M3, PESO OPERACIONAL MÍN. 6.674 KG, PROFUNDIDADE ESCAVAÇÃO MÁX. 4,37 M - MANUTENÇÃO. AF_06/2014	Depreciação, Juros, Impostos e Seguros, Manutenção e Materiais na Operação dos Equipamentos		H	1,0000000	32,61	32,61
Insumo	00036531	SINAPI	RETROESCAVADEIRA SOBRE RODAS COM CARREGADEIRA, TRACAO 4 X 4, POTENCIA LIQUIDA 88 HP, PESO OPERACIONAL MINIMO DE 6674 KG, CAPACIDADE DA CARREGADEIRA DE 1,00 M3 E DA RETROESCAVADEIRA MINIMA DE 0,26 M3, PROFUNDIDADE DE ESCAVACAO MAXIMA DE 4,37 M	Equipamento para Aquisição Permanente		UN	0,0000700	465.945,09	32,61
				MO sem LS =>	0,00	LS =>	0,00	MO com LS =>	0,00
				Valor do BDI =>	0,00		Valor com BDI =>		32,61
	Código	Banco	Descrição	Tipo		Und	Quant.	Valor Unit	Total
Composição	53786	SINAPI	RETROESCAVADEIRA SOBRE RODAS COM CARREGADEIRA, TRAÇÃO 4X4, POTÊNCIA LÍQ. 88 HP, CAÇAMBA CARREG. CAP. MÍN. 1 M3, CAÇAMBA RETRO CAP. 0,26 M3, PESO OPERACIONAL MÍN. 6.674 KG, PROFUNDIDADE ESCAVAÇÃO MÁX. 4,37 M - MATERIAIS NA OPERAÇÃO. AF_06/2014	Depreciação, Juros, Impostos e Seguros, Manutenção e Materiais na Operação dos Equipamentos		H	1,0000000	49,72	49,72
Insumo	00004221	SINAPI	OLEO DIESEL COMBUSTIVEL COMUM METROPOLITANO S-10 OU S-500	Material		L	8,5300000	5,83	49,72
				MO sem LS =>	0,00	LS =>	0,00	MO com LS =>	0,00
				Valor do BDI =>	0,00		Valor com BDI =>		49,72
	Código	Banco	Descrição	Tipo		Und	Quant.	Valor Unit	Total

Composição	87247	SINAPI	REVESTIMENTO CERÂMICO PARA PISO COM PLACAS TIPO ESMALTADA DE DIMENSÕES 35X35 CM APLICADA EM AMBIENTES DE ÁREA ENTRE 5 M2 E 10 M2. AF_02/2023_PE	Revestimentos Cerâmicos Internos		m²	1,0000000	64,65	64,65
Composição Auxiliar	88256	SINAPI	AZULEJISTA OU LADRILHISTA COM ENCARGOS COMPLEMENTARES	Livro SINAPI: Cálculos e Parâmetros		H	0,4739000	27,26	12,91
Composição Auxiliar	88316	SINAPI	SERVENTE COM ENCARGOS COMPLEMENTARES	Livro SINAPI: Cálculos e Parâmetros		H	0,1610000	21,71	3,49
Insumo	00001287	SINAPI	PISO EM CERAMICA ESMALTADA, COR LISA, PEI MAIOR OU IGUAL A 4, FORMATO MENOR OU IGUAL A 2025 CM2	Material		m²	1,0616000	37,71	40,03
Insumo	00001381	SINAPI	ARGAMASSA COLANTE AC I PARA CERAMICAS	Material		KG	9,1325000	0,78	7,12
Insumo	00034357	SINAPI	REJUNTE CIMENTICIO, QUALQUER COR	Material		KG	0,2410000	4,58	1,10
				MO sem LS =>	12,21	LS =>	0,00	MO com LS =>	12,21
				Valor do BDI =>	0,00		Valor com BDI =>		64,65
	Código	Banco	Descrição	Tipo		Und	Quant.	Valor Unit	Total
Composição	87248	SINAPI	REVESTIMENTO CERÂMICO PARA PISO COM PLACAS TIPO ESMALTADA DE DIMENSÕES 35X35 CM APLICADA EM AMBIENTES DE ÁREA MAIOR QUE 10 M2. AF_02/2023_PE	Revestimentos Cerâmicos Internos		m²	1,0000000	57,45	57,45
Composição Auxiliar	88256	SINAPI	AZULEJISTA OU LADRILHISTA COM ENCARGOS COMPLEMENTARES	Livro SINAPI: Cálculos e Parâmetros		H	0,2411000	27,26	6,57
Composição Auxiliar	88316	SINAPI	SERVENTE COM ENCARGOS COMPLEMENTARES	Livro SINAPI: Cálculos e Parâmetros		H	0,1290000	21,71	2,80
Insumo	00001287	SINAPI	PISO EM CERAMICA ESMALTADA, COR LISA, PEI MAIOR OU IGUAL A 4, FORMATO MENOR OU IGUAL A 2025 CM2	Material		m²	1,0571000	37,71	39,86
Insumo	00001381	SINAPI	ARGAMASSA COLANTE AC I PARA CERAMICAS	Material		KG	9,1325000	0,78	7,12
Insumo	00034357	SINAPI	REJUNTE CIMENTICIO, QUALQUER COR	Material		KG	0,2410000	4,58	1,10
				MO sem LS =>	6,92	LS =>	0,00	MO com LS =>	6,92
				Valor do BDI =>	0,00		Valor com BDI =>		57,45
	Código	Banco	Descrição	Tipo		Und	Quant.	Valor Unit	Total
Composição	87246	SINAPI	REVESTIMENTO CERÂMICO PARA PISO COM PLACAS TIPO ESMALTADA DE DIMENSÕES 35X35 CM APLICADA EM AMBIENTES DE ÁREA MENOR QUE 5 M2. AF_02/2023_PE	Revestimentos Cerâmicos Internos		m²	1,0000000	71,60	71,60
Composição Auxiliar	88256	SINAPI	AZULEJISTA OU LADRILHISTA COM ENCARGOS COMPLEMENTARES	Livro SINAPI: Cálculos e Parâmetros		H	0,6797000	27,26	18,52
Composição Auxiliar	88316	SINAPI	SERVENTE COM ENCARGOS COMPLEMENTARES	Livro SINAPI: Cálculos e Parâmetros		H	0,1893000	21,71	4,10

Insumo	00001287	SINAPI	PISO EM CERAMICA ESMALTADA, COR LISA, PEI MAIOR OU IGUAL A 4, FORMATO MENOR OU IGUAL A 2025 CM2	Material		m²	1,0810000	37,71	40,76
Insumo	00001381	SINAPI	ARGAMASSA COLANTE AC I PARA CERAMICAS	Material		KG	9,1325000	0,78	7,12
Insumo	00034357	SINAPI	REJUNTE CIMENTICIO, QUALQUER COR	Material		KG	0,2410000	4,58	1,10
				MO sem LS =>	16,89	LS =>	0,00	MO com LS =>	16,89
				Valor do BDI =>	0,00		Valor com BDI =>		71,60
	Código	Banco	Descrição	Tipo		Und	Quant.	Valor Unit	Total
Composição	76	ORSE	Reaterro manual de valas com espalhamento s/ compactação	Aterros / Reaterros / Compactações		m³	1,0000000	18,45	18,45
Composição Auxiliar	10549	ORSE	Encargos Complementares - Servente	Provisórios		h	1,0000000	3,87	3,87
Insumo	00006111/SINAPI	ORSE	Servente de obras (horista)	Mão de Obra		h	1,0000000	14,58	14,58
				MO sem LS =>	14,58	LS =>	0,00	MO com LS =>	14,58
				Valor do BDI =>	0,00		Valor com BDI =>		18,45
	Código	Banco	Descrição	Tipo		Und	Quant.	Valor Unit	Total
Composição	3317	ORSE	Reboco especial de parede 2cm com argamassa traço t1 - 1:3 (cimento / areia)	Conversão InfoWOrca		m²	1,0000000	35,97	35,97
Composição Auxiliar	1903	ORSE	Argamassa cimento e areia traço t-1 (1:3) - 1 saco cimento 50kg / 3 padiolas areia dim. 0.35 x 0.45 x 0.23 m - Confecção mecânica e transporte	Argamassas		m³	0,0200000	520,95	10,41
Composição Auxiliar	10549	ORSE	Encargos Complementares - Servente	Provisórios		h	0,6000000	3,87	2,32
Composição Auxiliar	10550	ORSE	Encargos Complementares - Pedreiro	Provisórios		h	0,6000000	3,74	2,24
Insumo	00004750/SINAPI	ORSE	Pedreiro (horista)	Mão de Obra		h	0,6000000	20,44	12,26
Insumo	00006111/SINAPI	ORSE	Servente de obras (horista)	Mão de Obra		h	0,6000000	14,58	8,74
				MO sem LS =>	22,16	LS =>	0,00	MO com LS =>	22,16
				Valor do BDI =>	0,00		Valor com BDI =>		35,97
	Código	Banco	Descrição	Tipo		Und	Quant.	Valor Unit	Total
Composição	91693	SINAPI	SERRA CIRCULAR DE BANCADA COM MOTOR ELÉTRICO POTÊNCIA DE 5HP, COM COIFA PARA DISCO 10" - CHI DIURNO. AF_08/2015	Custos Horários Produtivo e Improdutivo dos Equipamentos		CHI	1,0000000	27,26	27,26

Composição Auxiliar	88297	SINAPI	OPERADOR DE MÁQUINAS E EQUIPAMENTOS COM ENCARGOS COMPLEMENTARES	Livro SINAPI: Cálculos e Parâmetros		H	1,0000000	27,16	27,16
Composição Auxiliar	91688	SINAPI	SERRA CIRCULAR DE BANCADA COM MOTOR ELÉTRICO POTÊNCIA DE 5HP, COM COIFA PARA DISCO 10" - DEPRECIAÇÃO. AF_08/2015	Depreciação, Juros, Impostos e Seguros, Manutenção e Materiais na Operação dos Equipamentos		H	1,0000000	0,09	0,09
Composição Auxiliar	91689	SINAPI	SERRA CIRCULAR DE BANCADA COM MOTOR ELÉTRICO POTÊNCIA DE 5HP, COM COIFA PARA DISCO 10" - JUROS. AF_08/2015	Depreciação, Juros, Impostos e Seguros, Manutenção e Materiais na Operação dos Equipamentos		H	1,0000000	0,01	0,01
				MO sem LS =>	21,72	LS =>	0,00	MO com LS =>	21,72
				Valor do BDI =>	0,00		Valor com BDI =>		27,26
	Código	Banco	Descrição	Tipo		Und	Quant.	Valor Unit	Total
Composição	91692	SINAPI	SERRA CIRCULAR DE BANCADA COM MOTOR ELÉTRICO POTÊNCIA DE 5HP, COM COIFA PARA DISCO 10" - CHP DIURNO. AF_08/2015	Custos Horários Produtivo e Improdutivo dos Equipamentos		CHP	1,0000000	28,81	28,81
Composição Auxiliar	88297	SINAPI	OPERADOR DE MÁQUINAS E EQUIPAMENTOS COM ENCARGOS COMPLEMENTARES	Livro SINAPI: Cálculos e Parâmetros		H	1,0000000	27,16	27,16
Composição Auxiliar	91688	SINAPI	SERRA CIRCULAR DE BANCADA COM MOTOR ELÉTRICO POTÊNCIA DE 5HP, COM COIFA PARA DISCO 10" - DEPRECIAÇÃO. AF_08/2015	Depreciação, Juros, Impostos e Seguros, Manutenção e Materiais na Operação dos Equipamentos		H	1,0000000	0,09	0,09
Composição Auxiliar	91689	SINAPI	SERRA CIRCULAR DE BANCADA COM MOTOR ELÉTRICO POTÊNCIA DE 5HP, COM COIFA PARA DISCO 10" - JUROS. AF_08/2015	Depreciação, Juros, Impostos e Seguros, Manutenção e Materiais na Operação dos Equipamentos		H	1,0000000	0,01	0,01
Composição Auxiliar	91690	SINAPI	SERRA CIRCULAR DE BANCADA COM MOTOR ELÉTRICO POTÊNCIA DE 5HP, COM COIFA PARA DISCO 10" - MANUTENÇÃO. AF_08/2015	Depreciação, Juros, Impostos e Seguros, Manutenção e Materiais na Operação dos Equipamentos		H	1,0000000	0,06	0,06
Composição Auxiliar	91691	SINAPI	SERRA CIRCULAR DE BANCADA COM MOTOR ELÉTRICO POTÊNCIA DE 5HP, COM COIFA PARA DISCO 10" - MATERIAIS NA OPERAÇÃO. AF_08/2015	Depreciação, Juros, Impostos e Seguros, Manutenção e Materiais na Operação dos Equipamentos		H	1,0000000	1,49	1,49
				MO sem LS =>	21,72	LS =>	0,00	MO com LS =>	21,72
				Valor do BDI =>	0,00		Valor com BDI =>		28,81
	Código	Banco	Descrição	Tipo		Und	Quant.	Valor Unit	Total
Composição	91688	SINAPI	SERRA CIRCULAR DE BANCADA COM MOTOR ELÉTRICO POTÊNCIA DE 5HP, COM COIFA PARA DISCO 10" - DEPRECIAÇÃO. AF_08/2015	Depreciação, Juros, Impostos e Seguros, Manutenção e Materiais na Operação dos Equipamentos		H	1,0000000	0,09	0,09
Insumo	00014618	SINAPI	SERRA CIRCULAR DE BANCADA COM MOTOR ELETRICO, POTENCIA DE *1600* W, PARA DISCO DE DIAMETRO DE 10" (250 MM)	Equipamento para Aquisição Permanente		UN	0,0000720	1.293,57	0,09
				MO sem LS =>	0,00	LS =>	0,00	MO com LS =>	0,00

				Valor do BDI =>	0,00		Valor com BDI =>		0,09
	Código	Banco	Descrição	Tipo		Und	Quant.	Valor Unit	Total
Composição	91689	SINAPI	SERRA CIRCULAR DE BANCADA COM MOTOR ELÉTRICO POTÊNCIA DE 5HP, COM COIFA PARA DISCO 10" - JUROS. AF_08/2015	Depreciação, Juros, Impostos e Seguros, Manutenção e Materiais na Operação dos Equipamentos		H	1,0000000	0,01	0,01
Insumo	00014618	SINAPI	SERRA CIRCULAR DE BANCADA COM MOTOR ELETRICO, POTENCIA DE *1600* W, PARA DISCO DE DIAMETRO DE 10" (250 MM)	Equipamento para Aquisição Permanente		UN	0,0000148	1.293,57	0,01
				MO sem LS =>	0,00	LS =>	0,00	MO com LS =>	0,00
				Valor do BDI =>	0,00		Valor com BDI =>		0,01
	Código	Banco	Descrição	Tipo		Und	Quant.	Valor Unit	Total
Composição	91690	SINAPI	SERRA CIRCULAR DE BANCADA COM MOTOR ELÉTRICO POTÊNCIA DE 5HP, COM COIFA PARA DISCO 10" - MANUTENÇÃO. AF_08/2015	Depreciação, Juros, Impostos e Seguros, Manutenção e Materiais na Operação dos Equipamentos		H	1,0000000	0,06	0,06
Insumo	00014618	SINAPI	SERRA CIRCULAR DE BANCADA COM MOTOR ELETRICO, POTENCIA DE *1600* W, PARA DISCO DE DIAMETRO DE 10" (250 MM)	Equipamento para Aquisição Permanente		UN	0,0000500	1.293,57	0,06
				MO sem LS =>	0,00	LS =>	0,00	MO com LS =>	0,00
				Valor do BDI =>	0,00		Valor com BDI =>		0,06
	Código	Banco	Descrição	Tipo		Und	Quant.	Valor Unit	Total
Composição	91691	SINAPI	SERRA CIRCULAR DE BANCADA COM MOTOR ELÉTRICO POTÊNCIA DE 5HP, COM COIFA PARA DISCO 10" - MATERIAIS NA OPERAÇÃO. AF_08/2015	Depreciação, Juros, Impostos e Seguros, Manutenção e Materiais na Operação dos Equipamentos		H	1,0000000	1,49	1,49
Insumo	00002705	SINAPI	ENERGIA ELETRICA ATE 2000 KWH INDUSTRIAL, SEM DEMANDA	Franquia		KWH	1,3600000	1,10	1,49
				MO sem LS =>	0,00	LS =>	0,00	MO com LS =>	0,00
				Valor do BDI =>	0,00		Valor com BDI =>		1,49
	Código	Banco	Descrição	Tipo		Und	Quant.	Valor Unit	Total
Composição	88316	SINAPI	SERVENTE COM ENCARGOS COMPLEMENTARES	Livro SINAPI: Cálculos e Parâmetros		H	1,0000000	21,71	21,71
Composição Auxiliar	95378	SINAPI	CURSO DE CAPACITAÇÃO PARA SERVENTE (ENCARGOS COMPLEMENTARES) - HORISTA	Livro SINAPI: Cálculos e Parâmetros		H	1,0000000	0,31	0,31
Insumo	00006111	SINAPI	SERVENTE DE OBRAS (HORISTA)	Mão de Obra		H	1,0000000	14,86	14,86
Insumo	00037370	SINAPI	ALIMENTACAO - HORISTA (COLETADO CAIXA - ENCARGOS COMPLEMENTARES)	Material		H	1,0000000	2,46	2,46

Insumo	00037371	SINAPI	TRANSPORTE - HORISTA (COLETADO CAIXA - ENCARGOS COMPLEMENTARES)	Material		H	1,0000000	0,57	0,57
Insumo	00037372	SINAPI	EXAMES - HORISTA (COLETADO CAIXA - ENCARGOS COMPLEMENTARES)	Material		H	1,0000000	1,43	1,43
Insumo	00037373	SINAPI	SEGURO - HORISTA (COLETADO CAIXA - ENCARGOS COMPLEMENTARES)	Material		H	1,0000000	0,08	0,08
Insumo	00043467	SINAPI	FERRAMENTAS - FAMILIA SERVENTE - HORISTA (ENCARGOS COMPLEMENTARES - COLETADO CAIXA)	Material		H	1,0000000	0,61	0,61
Insumo	00043491	SINAPI	EPI - FAMILIA SERVENTE - HORISTA (ENCARGOS COMPLEMENTARES - COLETADO CAIXA)	Material		H	1,0000000	1,39	1,39
				MO sem LS =>	15,17	LS =>	0,00	MO com LS =>	15,17
				Valor do BDI =>	0,00		Valor com BDI =>		21,71
	Código	Banco	Descrição	Tipo		Und	Quant.	Valor Unit	Total
Composição	86883	SINAPI	SIFÃO DO TIPO FLEXÍVEL EM PVC 1 X 1.1/2 - FORNECIMENTO E INSTALAÇÃO. AF_01/2020	Louças e Metais		UN	1,0000000	11,18	11,18
Composição Auxiliar	88267	SINAPI	ENCANADOR OU BOMBEIRO HIDRÁULICO COM ENCARGOS COMPLEMENTARES	Livro SINAPI: Cálculos e Parâmetros		H	0,0845000	26,67	2,25
Composição Auxiliar	88316	SINAPI	SERVENTE COM ENCARGOS COMPLEMENTARES	Livro SINAPI: Cálculos e Parâmetros		H	0,0266000	21,71	0,57
Insumo	00003146	SINAPI	FITA VEDA ROSCA, EM PTFE, ROLO DE 18 MM X 10 M (L X C)	Material		UN	0,0332000	4,14	0,13
Insumo	00044945	SINAPI	SIFAO / TUBO SINFONADO EXTENSIVEL/SANFONADO, UNIVERSAL/ SIMPLES, ENTRE *50 A 70* CM, DE PLASTICO BRANCO	Material		UN	1,0000000	8,23	8,23
				MO sem LS =>	2,14	LS =>	0,00	MO com LS =>	2,14
				Valor do BDI =>	0,00		Valor com BDI =>		11,18
	Código	Banco	Descrição	Tipo		Und	Quant.	Valor Unit	Total
Composição	91945	SINAPI	SUPORTE PARAFUSADO COM PLACA DE ENCAIXE 4" X 2" ALTO (2,00 M DO PISO) PARA PONTO ELÉTRICO - FORNECIMENTO E INSTALAÇÃO. AF_03/2023	Instalações Elétricas - Eletrodutos Embutidos, Cabos, Caixas, Tomadas e Interruptores		UN	1,0000000	14,63	14,63
Composição Auxiliar	88247	SINAPI	AUXILIAR DE ELETRICISTA COM ENCARGOS COMPLEMENTARES	Livro SINAPI: Cálculos e Parâmetros		H	0,1870000	22,81	4,26
Composição Auxiliar	88264	SINAPI	ELETRICISTA COM ENCARGOS COMPLEMENTARES	Livro SINAPI: Cálculos e Parâmetros		H	0,1870000	27,74	5,18
Insumo	00038094	SINAPI	ESPELHO / PLACA DE 3 POSTOS 4" X 2", PARA INSTALACAO DE TOMADAS E INTERRUPTORES	Material		UN	1,0000000	3,42	3,42

Insumo	00038099	SINAPI	SUPORTE DE FIXACAO PARA ESPELHO / PLACA 4" X 2", PARA 3 MODULOS, PARA INSTALACAO DE TOMADAS E INTERRUPTORES (SOMENTE SUPORTE)	Material		UN	1,0000000	1,77	1,77
				MO sem LS ==>	6,96	LS ==>	0,00	MO com LS ==>	6,96
				Valor do BDI ==>	0,00		Valor com BDI ==>		14,63
	Código	Banco	Descrição	Tipo		Und	Quant.	Valor Unit	Total
Composição	91946	SINAPI	SUPORTE PARAFUSADO COM PLACA DE ENCAIXE 4" X 2" MÉDIO (1,30 M DO PISO) PARA PONTO ELÉTRICO - FORNECIMENTO E INSTALAÇÃO. AF_03/2023	Instalações Elétricas - Eletrodutos Embutidos, Cabos, Caixas, Tomadas e Interruptores		UN	1,0000000	11,65	11,65
Composição Auxiliar	88247	SINAPI	AUXILIAR DE ELETRICISTA COM ENCARGOS COMPLEMENTARES	Livro SINAPI: Cálculos e Parâmetros		H	0,1280000	22,81	2,91
Composição Auxiliar	88264	SINAPI	ELETRICISTA COM ENCARGOS COMPLEMENTARES	Livro SINAPI: Cálculos e Parâmetros		H	0,1280000	27,74	3,55
Insumo	00038094	SINAPI	ESPELHO / PLACA DE 3 POSTOS 4" X 2", PARA INSTALACAO DE TOMADAS E INTERRUPTORES	Material		UN	1,0000000	3,42	3,42
Insumo	00038099	SINAPI	SUPORTE DE FIXACAO PARA ESPELHO / PLACA 4" X 2", PARA 3 MODULOS, PARA INSTALACAO DE TOMADAS E INTERRUPTORES (SOMENTE SUPORTE)	Material		UN	1,0000000	1,77	1,77
				MO sem LS ==>	4,75	LS ==>	0,00	MO com LS ==>	4,75
				Valor do BDI ==>	0,00		Valor com BDI ==>		11,65
	Código	Banco	Descrição	Tipo		Und	Quant.	Valor Unit	Total
Composição	89796	SINAPI	TE, PVC, SERIE NORMAL, ESGOTO PREDIAL, DN 100 X 100 MM, JUNTA ELÁSTICA, FORNECIDO E INSTALADO EM RAMAL DE DESCARGA OU RAMAL DE ESGOTO SANITÁRIO. AF_08/2022	Instalações Prediais de Esgoto - Tubos e Conexões		UN	1,0000000	44,22	44,22
Composição Auxiliar	88248	SINAPI	AUXILIAR DE ENCANADOR OU BOMBEIRO HIDRÁULICO COM ENCARGOS COMPLEMENTARES	Livro SINAPI: Cálculos e Parâmetros		H	0,2568000	21,82	5,60
Composição Auxiliar	88267	SINAPI	ENCANADOR OU BOMBEIRO HIDRÁULICO COM ENCARGOS COMPLEMENTARES	Livro SINAPI: Cálculos e Parâmetros		H	0,2568000	26,67	6,84
Insumo	00000301	SINAPI	ANEL BORRACHA PARA TUBO ESGOTO PREDIAL, DN 100 MM (NBR 5688)	Material		UN	3,0000000	3,79	11,37
Insumo	00007091	SINAPI	TE SANITARIO, PVC, DN 100 X 100 MM, SERIE NORMAL, PARA ESGOTO PREDIAL	Material		UN	1,0000000	15,46	15,46
Insumo	00020078	SINAPI	PASTA LUBRIFICANTE PARA TUBOS E CONEXOES COM JUNTA ELASTICA, EMBALAGEM DE *400* GR (USO EM PVC, ACO, POLIETILENO E OUTROS)	Material		UN	0,1725000	28,74	4,95
				MO sem LS ==>	9,37	LS ==>	0,00	MO com LS ==>	9,37
				Valor do BDI ==>	0,00		Valor com BDI ==>		44,22

	Código	Banco	Descrição	Tipo		Und	Quant.	Valor Unit	Total
Composição	89784	SINAPI	TE, PVC, SERIE NORMAL, ESGOTO PREDIAL, DN 50 X 50 MM, JUNTA ELÁSTICA, FORNECIDO E INSTALADO EM RAMAL DE DESCARGA OU RAMAL DE ESGOTO SANITÁRIO. AF_08/2022	Instalações Prediais de Esgoto - Tubos e Conexões		UN	1,0000000	24,74	24,74
Composição Auxiliar	88248	SINAPI	AUXILIAR DE ENCANADOR OU BOMBEIRO HIDRÁULICO COM ENCARGOS COMPLEMENTARES	Livro SINAPI: Cálculos e Parâmetros		H	0,1839000	21,82	4,01
Composição Auxiliar	88267	SINAPI	ENCANADOR OU BOMBEIRO HIDRÁULICO COM ENCARGOS COMPLEMENTARES	Livro SINAPI: Cálculos e Parâmetros		H	0,1839000	26,67	4,90
Insumo	00000296	SINAPI	ANEL BORRACHA PARA TUBO ESGOTO PREDIAL, DN 50 MM (NBR 5688)	Material		UN	3,0000000	2,14	6,42
Insumo	00007097	SINAPI	TE SANITARIO, PVC, DN 50 X 50 MM, SERIE NORMAL, PARA ESGOTO PREDIAL	Material		UN	1,0000000	7,26	7,26
Insumo	00020078	SINAPI	PASTA LUBRIFICANTE PARA TUBOS E CONEXOES COM JUNTA ELASTICA, EMBALAGEM DE *400* GR (USO EM PVC, ACO, POLIETILENO E OUTROS)	Material		UN	0,0750000	28,74	2,15
				MO sem LS =>	6,71	LS =>	0,00	MO com LS =>	6,71
				Valor do BDI =>	0,00		Valor com BDI =>		24,74
	Código	Banco	Descrição	Tipo		Und	Quant.	Valor Unit	Total
Composição	89395	SINAPI	TE, PVC, SOLDÁVEL, DN 25MM, INSTALADO EM RAMAL OU SUB-RAMAL DE ÁGUA - FORNECIMENTO E INSTALAÇÃO. AF_06/2022	Instalações Prediais de Água Fria em PVC		UN	1,0000000	12,82	12,82
Composição Auxiliar	88248	SINAPI	AUXILIAR DE ENCANADOR OU BOMBEIRO HIDRÁULICO COM ENCARGOS COMPLEMENTARES	Livro SINAPI: Cálculos e Parâmetros		H	0,2026000	21,82	4,42
Composição Auxiliar	88267	SINAPI	ENCANADOR OU BOMBEIRO HIDRÁULICO COM ENCARGOS COMPLEMENTARES	Livro SINAPI: Cálculos e Parâmetros		H	0,2026000	26,67	5,40
Insumo	00000122	SINAPI	ADESIVO PLASTICO PARA PVC, FRASCO COM *850* GR	Material		UN	0,0106000	69,63	0,73
Insumo	00007139	SINAPI	TE SOLDAVEL, PVC, 90 GRAUS, 25 MM, PARA AGUA FRIA PREDIAL (NBR 5648)	Material		UN	1,0000000	1,23	1,23
Insumo	00020083	SINAPI	SOLUCAO PREPARADORA / LIMPADORA PARA PVC, FRASCO COM 1000 CM3	Material		UN	0,0120000	78,89	0,94
Insumo	00038383	SINAPI	LIXA D'AGUA EM FOLHA, COR PRETA, GRAO 100	Material		UN	0,0507000	2,15	0,10
				MO sem LS =>	7,39	LS =>	0,00	MO com LS =>	7,39
				Valor do BDI =>	0,00		Valor com BDI =>		12,82
	Código	Banco	Descrição	Tipo		Und	Quant.	Valor Unit	Total

Composição	88323	SINAPI	TELHADISTA COM ENCARGOS COMPLEMENTARES	Livro SINAPI: Cálculos e Parâmetros		H	1,0000000	26,71	26,71
Composição Auxiliar	95385	SINAPI	CURSO DE CAPACITAÇÃO PARA TELHADISTA (ENCARGOS COMPLEMENTARES) - HORISTA	Livro SINAPI: Cálculos e Parâmetros		H	1,0000000	0,23	0,23
Insumo	00012869	SINAPI	TELHADOR / TELHADISTA (HORISTA)	Mão de Obra		H	1,0000000	20,07	20,07
Insumo	00037370	SINAPI	ALIMENTACAO - HORISTA (COLETADO CAIXA - ENCARGOS COMPLEMENTARES)	Material		H	1,0000000	2,46	2,46
Insumo	00037371	SINAPI	TRANSPORTE - HORISTA (COLETADO CAIXA - ENCARGOS COMPLEMENTARES)	Material		H	1,0000000	0,57	0,57
Insumo	00037372	SINAPI	EXAMES - HORISTA (COLETADO CAIXA - ENCARGOS COMPLEMENTARES)	Material		H	1,0000000	1,43	1,43
Insumo	00037373	SINAPI	SEGURO - HORISTA (COLETADO CAIXA - ENCARGOS COMPLEMENTARES)	Material		H	1,0000000	0,08	0,08
Insumo	00043459	SINAPI	FERRAMENTAS - FAMILIA CARPINTEIRO DE FORMAS - HORISTA (ENCARGOS COMPLEMENTARES - COLETADO CAIXA)	Material		H	1,0000000	0,44	0,44
Insumo	00043483	SINAPI	EPI - FAMILIA CARPINTEIRO DE FORMAS - HORISTA (ENCARGOS COMPLEMENTARES - COLETADO CAIXA)	Material		H	1,0000000	1,43	1,43
				MO sem LS ==>	20,30	LS ==>	0,00	MO com LS ==>	20,30
				Valor do BDI ==>	0,00		Valor com BDI ==>		26,71
	Código	Banco	Descrição	Tipo		Und	Quant.	Valor Unit	Total
Composição	94204	SINAPI	TELHAMENTO COM TELHA CERÂMICA CAPA-CANAL, TIPO COLONIAL, COM MAIS DE 2 ÁGUAS, INCLUSO TRANSPORTE VERTICAL. AF_07/2019	Telhamento para Cobertura		m²	1,0000000	48,64	48,64
Composição Auxiliar	88316	SINAPI	SERVENTE COM ENCARGOS COMPLEMENTARES	Livro SINAPI: Cálculos e Parâmetros		H	0,5210000	21,71	11,31
Composição Auxiliar	88323	SINAPI	TELHADISTA COM ENCARGOS COMPLEMENTARES	Livro SINAPI: Cálculos e Parâmetros		H	0,2540000	26,71	6,78
Composição Auxiliar	93281	SINAPI	GUINCHO ELÉTRICO DE COLUNA, CAPACIDADE 400 KG, COM MOTO FREIO, MOTOR TRIFÁSICO DE 1,25 CV - CHP DIURNO. AF_03/2016	Custos Horários Produtivo e Improdutivo dos Equipamentos		CHP	0,0372000	28,93	1,07
Composição Auxiliar	93282	SINAPI	GUINCHO ELÉTRICO DE COLUNA, CAPACIDADE 400 KG, COM MOTO FREIO, MOTOR TRIFÁSICO DE 1,25 CV - CHI DIURNO. AF_03/2016	Custos Horários Produtivo e Improdutivo dos Equipamentos		CHI	0,0516000	27,73	1,43
Insumo	00007173	SINAPI	TELHA DE BARRO / CERAMICA, NAO ESMALTADA, TIPO COLONIAL, CANAL, PLAN, PAULISTA, COMPRIMENTO DE *44 A 50* CM, RENDIMENTO DE COBERTURA DE *26* TELHAS/M2	Material		MIL	0,0275000	1.020,00	28,05
				MO sem LS ==>	14,98	LS ==>	0,00	MO com LS ==>	14,98

				Valor do BDI ==>	0,00		Valor com BDI ==>		48,64
	Código	Banco	Descrição	Tipo		Und	Quant.	Valor Unit	Total
Composição	94210	SINAPI	TELHAMENTO COM TELHA ONDULADA DE FIBROCIMENTO E = 6 MM, COM RECOBRIMENTO LATERAL DE 1 1/4 DE ONDA PARA TELHADO COM INCLINAÇÃO MÁXIMA DE 10°, COM ATÉ 2 ÁGUAS, INCLUSO IÇAMENTO. AF_07/2019	Telhamento para Cobertura		m²	1,0000000	58,34	58,34
Composição Auxiliar	88316	SINAPI	SERVENTE COM ENCARGOS COMPLEMENTARES	Livro SINAPI: Cálculos e Parâmetros		H	0,1660000	21,71	3,60
Composição Auxiliar	88323	SINAPI	TELHADISTA COM ENCARGOS COMPLEMENTARES	Livro SINAPI: Cálculos e Parâmetros		H	0,1280000	26,71	3,41
Composição Auxiliar	93281	SINAPI	GUINCHO ELÉTRICO DE COLUNA, CAPACIDADE 400 KG, COM MOTO FREIO, MOTOR TRIFÁSICO DE 1,25 CV - CHP DIURNO. AF_03/2016	Custos Horários Produtivo e Improdutivo dos Equipamentos		CHP	0,0053000	28,93	0,15
Composição Auxiliar	93282	SINAPI	GUINCHO ELÉTRICO DE COLUNA, CAPACIDADE 400 KG, COM MOTO FREIO, MOTOR TRIFÁSICO DE 1,25 CV - CHI DIURNO. AF_03/2016	Custos Horários Produtivo e Improdutivo dos Equipamentos		CHI	0,0073000	27,73	0,20
Insumo	00001607	SINAPI	CONJUNTO ARRUELAS DE VEDACAO 5/16" PARA TELHA FIBROCIMENTO (UMA ARRUELA METALICA E UMA ARRUELA PVC - CONICAS)	Material		CJ	1,2600000	0,36	0,45
Insumo	00004302	SINAPI	PARAFUSO ZINCADO ROSCA SOBERBA, CABECA SEXTAVADA, 5/16" X 250 MM, PARA FIXACAO DE TELHA EM MADEIRA	Material		UN	1,2600000	5,40	6,80
Insumo	00007194	SINAPI	TELHA DE FIBROCIMENTO ONDULADA E = 6 MM, DE 2,44 X 1,10 M (SEM AMIANTO)	Material		m²	1,3570000	32,23	43,73
				MO sem LS ==>	5,36	LS ==>	0,00	MO com LS ==>	5,36
				Valor do BDI ==>	0,00		Valor com BDI ==>		58,34
	Código	Banco	Descrição	Tipo		Und	Quant.	Valor Unit	Total
Composição	92000	SINAPI	TOMADA BAIXA DE EMBUTIR (1 MÓDULO), 2P+T 10 A, INCLUINDO SUPORTE E PLACA - FORNECIMENTO E INSTALAÇÃO. AF_03/2023	Instalações Elétricas - Eletrodutos Embutidos, Cabos, Caixas, Tomadas e Interruptores		UN	1,0000000	33,07	33,07
Composição Auxiliar	91946	SINAPI	SUPORTE PARAFUSADO COM PLACA DE ENCAIXE 4" X 2" MÉDIO (1,30 M DO PISO) PARA PONTO ELÉTRICO - FORNECIMENTO E INSTALAÇÃO. AF_03/2023	Instalações Elétricas - Eletrodutos Embutidos, Cabos, Caixas, Tomadas e Interruptores		UN	1,0000000	11,65	11,65
Composição Auxiliar	91998	SINAPI	TOMADA BAIXA DE EMBUTIR (1 MÓDULO), 2P+T 10 A, SEM SUPORTE E SEM PLACA - FORNECIMENTO E INSTALAÇÃO. AF_03/2023	Instalações Elétricas - Eletrodutos Embutidos, Cabos, Caixas, Tomadas e Interruptores		UN	1,0000000	21,42	21,42
				MO sem LS ==>	13,75	LS ==>	0,00	MO com LS ==>	13,75
				Valor do BDI ==>	0,00		Valor com BDI ==>		33,07

	Código	Banco	Descrição	Tipo		Und	Quant.	Valor Unit	Total
Composição	91998	SINAPI	TOMADA BAIXA DE EMBUTIR (1 MÓDULO), 2P+T 10 A, SEM SUPORTE E SEM PLACA - FORNECIMENTO E INSTALAÇÃO. AF_03/2023	Instalações Elétricas - Eletrodutos Embutidos, Cabos, Caixas, Tomadas e Interruptores		UN	1,0000000	21,42	21,42
Composição Auxiliar	88247	SINAPI	AUXILIAR DE ELETRICISTA COM ENCARGOS COMPLEMENTARES	Livro SINAPI: Cálculos e Parâmetros		H	0,2420000	22,81	5,52
Composição Auxiliar	88264	SINAPI	ELETRICISTA COM ENCARGOS COMPLEMENTARES	Livro SINAPI: Cálculos e Parâmetros		H	0,2420000	27,74	6,71
Insumo	00038101	SINAPI	TOMADA 2P+T 10A, 250V (APENAS MODULO)	Material		UN	1,0000000	9,19	9,19
				MO sem LS =>	9,00	LS =>	0,00	MO com LS =>	9,00
				Valor do BDI =>	0,00		Valor com BDI =>		21,42
	Código	Banco	Descrição	Tipo		Und	Quant.	Valor Unit	Total
Composição	92008	SINAPI	TOMADA BAIXA DE EMBUTIR (2 MÓDULOS), 2P+T 10 A, INCLUINDO SUPORTE E PLACA - FORNECIMENTO E INSTALAÇÃO. AF_03/2023	Instalações Elétricas - Eletrodutos Embutidos, Cabos, Caixas, Tomadas e Interruptores		UN	1,0000000	51,30	51,30
Composição Auxiliar	91946	SINAPI	SUPORTE PARAFUSADO COM PLACA DE ENCAIXE 4" X 2" MÉDIO (1,30 M DO PISO) PARA PONTO ELÉTRICO - FORNECIMENTO E INSTALAÇÃO. AF_03/2023	Instalações Elétricas - Eletrodutos Embutidos, Cabos, Caixas, Tomadas e Interruptores		UN	1,0000000	11,65	11,65
Composição Auxiliar	92006	SINAPI	TOMADA BAIXA DE EMBUTIR (2 MÓDULOS), 2P+T 10 A, SEM SUPORTE E SEM PLACA - FORNECIMENTO E INSTALAÇÃO. AF_03/2023	Instalações Elétricas - Eletrodutos Embutidos, Cabos, Caixas, Tomadas e Interruptores		UN	1,0000000	39,65	39,65
				MO sem LS =>	20,41	LS =>	0,00	MO com LS =>	20,41
				Valor do BDI =>	0,00		Valor com BDI =>		51,30
	Código	Banco	Descrição	Tipo		Und	Quant.	Valor Unit	Total
Composição	92006	SINAPI	TOMADA BAIXA DE EMBUTIR (2 MÓDULOS), 2P+T 10 A, SEM SUPORTE E SEM PLACA - FORNECIMENTO E INSTALAÇÃO. AF_03/2023	Instalações Elétricas - Eletrodutos Embutidos, Cabos, Caixas, Tomadas e Interruptores		UN	1,0000000	39,65	39,65
Composição Auxiliar	88247	SINAPI	AUXILIAR DE ELETRICISTA COM ENCARGOS COMPLEMENTARES	Livro SINAPI: Cálculos e Parâmetros		H	0,4210000	22,81	9,60
Composição Auxiliar	88264	SINAPI	ELETRICISTA COM ENCARGOS COMPLEMENTARES	Livro SINAPI: Cálculos e Parâmetros		H	0,4210000	27,74	11,67
Insumo	00038101	SINAPI	TOMADA 2P+T 10A, 250V (APENAS MODULO)	Material		UN	2,0000000	9,19	18,38
				MO sem LS =>	15,66	LS =>	0,00	MO com LS =>	15,66
				Valor do BDI =>	0,00		Valor com BDI =>		39,65
	Código	Banco	Descrição	Tipo		Und	Quant.	Valor Unit	Total

Composição	86906	SINAPI	TORNEIRA CROMADA DE MESA, 1/2" OU 3/4", PARA LAVATÓRIO, PADRÃO POPULAR - FORNECIMENTO E INSTALAÇÃO. AF_01/2020	Louças e Metais		UN	1,0000000	83,74	83,74
Composição Auxiliar	88267	SINAPI	ENCANADOR OU BOMBEIRO HIDRÁULICO COM ENCARGOS COMPLEMENTARES	Livro SINAPI: Cálculos e Parâmetros		H	0,0960000	26,67	2,56
Composição Auxiliar	88316	SINAPI	SERVENTE COM ENCARGOS COMPLEMENTARES	Livro SINAPI: Cálculos e Parâmetros		H	0,0303000	21,71	0,65
Insumo	00003146	SINAPI	FITA VEDA ROSCA, EM PTFE, ROLO DE 18 MM X 10 M (L X C)	Material		UN	0,0210000	4,14	0,08
Insumo	00013415	SINAPI	TORNEIRA DE MESA/BANCADA, PARA LAVATORIO, FIXA, METALICA CROMADA, PADRAO POPULAR, 1/2" OU 3/4" (REF 1193)	Material		UN	1,0000000	80,45	80,45
				MO sem LS =>	2,43	LS =>	0,00	MO com LS =>	2,43
				Valor do BDI =>	0,00		Valor com BDI =>		83,74
	Código	Banco	Descrição	Tipo		Und	Quant.	Valor Unit	Total
Composição	86911	SINAPI	TORNEIRA CROMADA LONGA, DE PAREDE, 1/2" OU 3/4", PARA PIA DE COZINHA, PADRÃO POPULAR - FORNECIMENTO E INSTALAÇÃO. AF_01/2020	Louças e Metais		UN	1,0000000	97,98	97,98
Composição Auxiliar	88267	SINAPI	ENCANADOR OU BOMBEIRO HIDRÁULICO COM ENCARGOS COMPLEMENTARES	Livro SINAPI: Cálculos e Parâmetros		H	0,1164000	26,67	3,10
Composição Auxiliar	88316	SINAPI	SERVENTE COM ENCARGOS COMPLEMENTARES	Livro SINAPI: Cálculos e Parâmetros		H	0,0367000	21,71	0,79
Insumo	00003146	SINAPI	FITA VEDA ROSCA, EM PTFE, ROLO DE 18 MM X 10 M (L X C)	Material		UN	0,0210000	4,14	0,08
Insumo	00013416	SINAPI	TORNEIRA METALICA CROMADA, RETA, DE PAREDE, PARA COZINHA, SEM BICO, SEM AREJADOR, PADRAO POPULAR, 1/2" OU 3/4"	Material		UN	1,0000000	94,01	94,01
				MO sem LS =>	2,95	LS =>	0,00	MO com LS =>	2,95
				Valor do BDI =>	0,00		Valor com BDI =>		97,98
	Código	Banco	Descrição	Tipo		Und	Quant.	Valor Unit	Total
Composição	92539	SINAPI	TRAMA DE MADEIRA COMPOSTA POR RIPAS, CAIBROS E TERÇAS PARA TELHADOS DE ATÉ 2 ÁGUAS PARA TELHA DE ENCAIXE DE CERÂMICA OU DE CONCRETO, INCLUSO TRANSPORTE VERTICAL. AF_07/2019	Estrutura e Trama para Cobertura		m²	1,0000000	64,72	64,72
Composição Auxiliar	88239	SINAPI	AJUDANTE DE CARPINTEIRO COM ENCARGOS COMPLEMENTARES	Livro SINAPI: Cálculos e Parâmetros		H	0,4070000	22,20	9,03
Composição Auxiliar	88262	SINAPI	CARPINTEIRO DE FORMAS COM ENCARGOS COMPLEMENTARES	Livro SINAPI: Cálculos e Parâmetros		H	0,3670000	26,97	9,89

Composição Auxiliar	93281	SINAPI	GUINCHO ELÉTRICO DE COLUNA, CAPACIDADE 400 KG, COM MOTO FREIO, MOTOR TRIFÁSICO DE 1,25 CV - CHP DIURNO. AF_03/2016	Custos Horários Produtivo e Improdutivo dos Equipamentos		CHP	0,0431000	28,93	1,24
Composição Auxiliar	93282	SINAPI	GUINCHO ELÉTRICO DE COLUNA, CAPACIDADE 400 KG, COM MOTO FREIO, MOTOR TRIFÁSICO DE 1,25 CV - CHI DIURNO. AF_03/2016	Custos Horários Produtivo e Improdutivo dos Equipamentos		CHI	0,0598000	27,73	1,65
Insumo	00004408	SINAPI	RIPA NAO APARELHADA, *1,5 X 5* CM, EM MACARANDUBA/MASSARANDUBA, ANGELIM OU EQUIVALENTE DA REGIAO - BRUTA	Material		M	3,2920000	1,90	6,25
Insumo	00004425	SINAPI	VIGA NAO APARELHADA *6 X 12* CM, EM MACARANDUBA/MASSARANDUBA, ANGELIM OU EQUIVALENTE DA REGIAO - BRUTA	Material		M	0,6580000	21,15	13,91
Insumo	00004430	SINAPI	CAIBRO NAO APARELHADO *5 X 6* CM, EM MACARANDUBA/MASSARANDUBA, ANGELIM OU EQUIVALENTE DA REGIAO - BRUTA	Material		M	1,9560000	10,00	19,56
Insumo	00020247	SINAPI	PREGO DE ACO POLIDO COM CABECA 15 X 15 (1 1/4 X 13)	Material		KG	0,0700000	22,53	1,57
Insumo	00039027	SINAPI	PREGO DE ACO POLIDO COM CABECA 19 X 36 (3 1/4 X 9)	Material		KG	0,0500000	20,32	1,01
Insumo	00040568	SINAPI	PREGO DE ACO POLIDO COM CABECA 22 X 48 (4 1/4 X 5)	Material		KG	0,0300000	20,50	0,61
				MO sem LS ==>	16,20	LS ==>	0,00	MO com LS ==>	16,20
				Valor do BDI ==>	0,00		Valor com BDI ==>		64,72
	Código	Banco	Descrição	Tipo		Und	Quant.	Valor Unit	Total
Composição	92543	SINAPI	TRAMA DE MADEIRA COMPOSTA POR TERÇAS PARA TELHADOS DE ATÉ 2 ÁGUAS PARA TELHA ONDULADA DE FIBROCIMENTO, METÁLICA, PLÁSTICA OU TERMOACÚSTICA, INCLUSO TRANSPORTE VERTICAL. AF_07/2019	Estrutura e Trama para Cobertura		m²	1,0000000	18,93	18,93
Composição Auxiliar	88239	SINAPI	AJUDANTE DE CARPINTEIRO COM ENCARGOS COMPLEMENTARES	Livro SINAPI: Cálculos e Parâmetros		H	0,0650000	22,20	1,44
Composição Auxiliar	88262	SINAPI	CARPINTEIRO DE FORMAS COM ENCARGOS COMPLEMENTARES	Livro SINAPI: Cálculos e Parâmetros		H	0,1180000	26,97	3,18
Composição Auxiliar	93281	SINAPI	GUINCHO ELÉTRICO DE COLUNA, CAPACIDADE 400 KG, COM MOTO FREIO, MOTOR TRIFÁSICO DE 1,25 CV - CHP DIURNO. AF_03/2016	Custos Horários Produtivo e Improdutivo dos Equipamentos		CHP	0,0046000	28,93	0,13
Composição Auxiliar	93282	SINAPI	GUINCHO ELÉTRICO DE COLUNA, CAPACIDADE 400 KG, COM MOTO FREIO, MOTOR TRIFÁSICO DE 1,25 CV - CHI DIURNO. AF_03/2016	Custos Horários Produtivo e Improdutivo dos Equipamentos		CHI	0,0064000	27,73	0,17

Insumo	00004425	SINAPI	VIGA NAO APARELHADA *6 X 12* CM, EM MACARANDUBA/MASSARANDUBA, ANGELIM OU EQUIVALENTE DA REGIAO - BRUTA	Material		M	0,6340000	21,15	13,40
Insumo	00040568	SINAPI	PREGO DE ACO POLIDO COM CABECA 22 X 48 (4 1/4 X 5)	Material		KG	0,0300000	20,50	0,61
				MO sem LS =>	3,67	LS =>	0,00	MO com LS =>	3,67
				Valor do BDI =>	0,00		Valor com BDI =>		18,93
	Código	Banco	Descrição	Tipo		Und	Quant.	Valor Unit	Total
Composição	89714	SINAPI	TUBO PVC, SERIE NORMAL, ESGOTO PREDIAL, DN 100 MM, FORNECIDO E INSTALADO EM RAMAL DE DESCARGA OU RAMAL DE ESGOTO SANITÁRIO. AF_08/2022	Instalações Prediais de Esgoto - Tubos e Conexões		M	1,0000000	36,79	36,79
Composição Auxiliar	88248	SINAPI	AUXILIAR DE ENCANADOR OU BOMBEIRO HIDRÁULICO COM ENCARGOS COMPLEMENTARES	Livro SINAPI: Cálculos e Parâmetros		H	0,4444000	21,82	9,69
Composição Auxiliar	88267	SINAPI	ENCANADOR OU BOMBEIRO HIDRÁULICO COM ENCARGOS COMPLEMENTARES	Livro SINAPI: Cálculos e Parâmetros		H	0,4444000	26,67	11,85
Insumo	00009836	SINAPI	TUBO PVC SERIE NORMAL, DN 100 MM, PARA ESGOTO PREDIAL (NBR 5688)	Material		M	1,0549000	14,41	15,20
Insumo	00038383	SINAPI	LIXA D'AGUA EM FOLHA, COR PRETA, GRAO 100	Material		UN	0,0247000	2,15	0,05
				MO sem LS =>	16,22	LS =>	0,00	MO com LS =>	16,22
				Valor do BDI =>	0,00		Valor com BDI =>		36,79
	Código	Banco	Descrição	Tipo		Und	Quant.	Valor Unit	Total
Composição	89711	SINAPI	TUBO PVC, SERIE NORMAL, ESGOTO PREDIAL, DN 40 MM, FORNECIDO E INSTALADO EM RAMAL DE DESCARGA OU RAMAL DE ESGOTO SANITÁRIO. AF_08/2022	Instalações Prediais de Esgoto - Tubos e Conexões		M	1,0000000	20,86	20,86
Composição Auxiliar	88248	SINAPI	AUXILIAR DE ENCANADOR OU BOMBEIRO HIDRÁULICO COM ENCARGOS COMPLEMENTARES	Livro SINAPI: Cálculos e Parâmetros		H	0,2930000	21,82	6,39
Composição Auxiliar	88267	SINAPI	ENCANADOR OU BOMBEIRO HIDRÁULICO COM ENCARGOS COMPLEMENTARES	Livro SINAPI: Cálculos e Parâmetros		H	0,2930000	26,67	7,81
Insumo	00009835	SINAPI	TUBO PVC SERIE NORMAL, DN 40 MM, PARA ESGOTO PREDIAL (NBR 5688)	Material		M	1,0549000	6,29	6,63
Insumo	00038383	SINAPI	LIXA D'AGUA EM FOLHA, COR PRETA, GRAO 100	Material		UN	0,0163000	2,15	0,03
				MO sem LS =>	10,70	LS =>	0,00	MO com LS =>	10,70
				Valor do BDI =>	0,00		Valor com BDI =>		20,86
	Código	Banco	Descrição	Tipo		Und	Quant.	Valor Unit	Total

Composição	89712	SINAPI	TUBO PVC, SERIE NORMAL, ESGOTO PREDIAL, DN 50 MM, FORNECIDO E INSTALADO EM RAMAL DE DESCARGA OU RAMAL DE ESGOTO SANITÁRIO. AF_08/2022	Instalações Prediais de Esgoto - Tubos e Conexões		M	1,0000000	26,42	26,42
Composição Auxiliar	88248	SINAPI	AUXILIAR DE ENCANADOR OU BOMBEIRO HIDRÁULICO COM ENCARGOS COMPLEMENTARES	Livro SINAPI: Cálculos e Parâmetros		H	0,3182000	21,82	6,94
Composição Auxiliar	88267	SINAPI	ENCANADOR OU BOMBEIRO HIDRÁULICO COM ENCARGOS COMPLEMENTARES	Livro SINAPI: Cálculos e Parâmetros		H	0,3182000	26,67	8,48
Insumo	00009838	SINAPI	TUBO PVC SERIE NORMAL, DN 50 MM, PARA ESGOTO PREDIAL (NBR 5688)	Material		M	1,0549000	10,40	10,97
Insumo	00038383	SINAPI	LIXA D'AGUA EM FOLHA, COR PRETA, GRAO 100	Material		UN	0,0177000	2,15	0,03
				MO sem LS =>	11,62	LS =>	0,00	MO com LS =>	11,62
				Valor do BDI =>	0,00		Valor com BDI =>		26,42
	Código	Banco	Descrição	Tipo		Und	Quant.	Valor Unit	Total
Composição	104060	SINAPI	TUBO, PEAD, PE-80, DE = 20 MM X 2,3 MM, PARA LIGAÇÃO PREDIAL DE ÁGUA. AF_06/2022	Ligações Prediais de Água e Esgoto		M	1,0000000	8,62	8,62
Composição Auxiliar	88246	SINAPI	ASSENTADOR DE TUBOS COM ENCARGOS COMPLEMENTARES	Livro SINAPI: Cálculos e Parâmetros		H	0,1135000	19,63	2,22
Composição Auxiliar	88316	SINAPI	SERVENTE COM ENCARGOS COMPLEMENTARES	Livro SINAPI: Cálculos e Parâmetros		H	0,0363000	21,71	0,78
Insumo	00009813	SINAPI	TUBO DE POLIETILENO DE ALTA DENSIDADE (PEAD), PE-80, DE = 20 MM X 2,3 MM DE PAREDE, PARA LIGACAO DE AGUA PREDIAL (NBR 15561)	Material		M	1,0208000	5,51	5,62
				MO sem LS =>	2,16	LS =>	0,00	MO com LS =>	2,16
				Valor do BDI =>	0,00		Valor com BDI =>		8,62
	Código	Banco	Descrição	Tipo		Und	Quant.	Valor Unit	Total
Composição	89356	SINAPI	TUBO, PVC, SOLDÁVEL, DE 25MM, INSTALADO EM RAMAL OU SUB-RAMAL DE ÁGUA - FORNECIMENTO E INSTALAÇÃO. AF_06/2022	Instalações Prediais de Água Fria em PVC		M	1,0000000	23,06	23,06
Composição Auxiliar	88248	SINAPI	AUXILIAR DE ENCANADOR OU BOMBEIRO HIDRÁULICO COM ENCARGOS COMPLEMENTARES	Livro SINAPI: Cálculos e Parâmetros		H	0,3800000	21,82	8,29
Composição Auxiliar	88267	SINAPI	ENCANADOR OU BOMBEIRO HIDRÁULICO COM ENCARGOS COMPLEMENTARES	Livro SINAPI: Cálculos e Parâmetros		H	0,3800000	26,67	10,13
Insumo	00009868	SINAPI	TUBO PVC, SOLDAVEL, DE 25 MM, AGUA FRIA (NBR-5648)	Material		M	1,0493000	4,25	4,45
Insumo	00038383	SINAPI	LIXA D'AGUA EM FOLHA, COR PRETA, GRAO 100	Material		UN	0,0886000	2,15	0,19
				MO sem LS =>	13,87	LS =>	0,00	MO com LS =>	13,87

				Valor do BDI =>		0,00		Valor com BDI =>		23,06
	Código	Banco	Descrição	Tipo			Und	Quant.	Valor Unit	Total
Composição	100309	SINAPI	TÉCNICO EM SEGURANÇA DO TRABALHO COM ENCARGOS COMPLEMENTARES	Livro SINAPI: Cálculos e Parâmetros			H	1,0000000	27,60	27,60
Composição Auxiliar	100299	SINAPI	CURSO DE CAPACITAÇÃO PARA TÉCNICO EM SEGURANÇA DO TRABALHO (ENCARGOS COMPLEMENTARES) - HORISTA	Livro SINAPI: Cálculos e Parâmetros			H	1,0000000	0,44	0,44
Insumo	00037372	SINAPI	EXAMES - HORISTA (COLETADO CAIXA - ENCARGOS COMPLEMENTARES)	Material			H	1,0000000	1,43	1,43
Insumo	00037373	SINAPI	SEGURO - HORISTA (COLETADO CAIXA - ENCARGOS COMPLEMENTARES)	Material			H	1,0000000	0,08	0,08
Insumo	00040943	SINAPI	TECNICO EM SEGURANCA DO TRABALHO (HORISTA)	Mão de Obra			H	1,0000000	24,78	24,78
Insumo	00043458	SINAPI	FERRAMENTAS - FAMILIA ALMOXARIFE - HORISTA (ENCARGOS COMPLEMENTARES - COLETADO CAIXA)	Material			H	1,0000000	0,06	0,06
Insumo	00043482	SINAPI	EPI - FAMILIA ALMOXARIFE - HORISTA (ENCARGOS COMPLEMENTARES - COLETADO CAIXA)	Material			H	1,0000000	0,81	0,81
				MO sem LS =>		25,22	LS =>	0,00	MO com LS =>	25,22
				Valor do BDI =>		0,00		Valor com BDI =>		27,60
	Código	Banco	Descrição	Tipo			Und	Quant.	Valor Unit	Total
Composição	86888	SINAPI	VASO SANITÁRIO SIFONADO COM CAIXA ACOPLADA LOUÇA BRANCA - FORNECIMENTO E INSTALAÇÃO. AF_01/2020	Louças e Metais			UN	1,0000000	512,09	512,09
Composição Auxiliar	88267	SINAPI	ENCANADOR OU BOMBEIRO HIDRÁULICO COM ENCARGOS COMPLEMENTARES	Livro SINAPI: Cálculos e Parâmetros			H	0,7791000	26,67	20,77
Composição Auxiliar	88316	SINAPI	SERVENTE COM ENCARGOS COMPLEMENTARES	Livro SINAPI: Cálculos e Parâmetros			H	0,4384000	21,71	9,51
Insumo	00004384	SINAPI	PARAFUSO NIQUELADO COM ACABAMENTO CROMADO PARA FIXAR PECA SANITARIA, INCLUI PORCA CEGA, ARRUELA E BUCHA DE NYLON TAMANHO S-10	Material			UN	2,0000000	20,78	41,56
Insumo	00006138	SINAPI	ANEL DE VEDACAO, PVC FLEXIVEL, 100 MM, PARA SAIDA DE BACIA / VASO SANITARIO	Material			UN	1,0000000	11,19	11,19
Insumo	00010422	SINAPI	BACIA SANITARIA (VASO) COM CAIXA ACOPLADA, SIFAO APARENTE, DE LOUCA BRANCA (SEM ASSENTO)	Material			UN	1,0000000	420,57	420,57
Insumo	00037329	SINAPI	REJUNTE EPOXI, QUALQUER COR	Material			KG	0,0881000	96,46	8,49
				MO sem LS =>		22,76	LS =>	0,00	MO com LS =>	22,76
				Valor do BDI =>		0,00		Valor com BDI =>		512,09
	Código	Banco	Descrição	Tipo			Und	Quant.	Valor Unit	Total

Composição	90587	SINAPI	VIBRADOR DE IMERSÃO, DIÂMETRO DE PONTEIRA 45MM, MOTOR ELÉTRICO TRIFÁSICO POTÊNCIA DE 2 CV - CHI DIURNO. AF_06/2015	Custos Horários Produtivo e Improdutivo dos Equipamentos		CHI	1,0000000	0,48	0,48
Composição Auxiliar	90582	SINAPI	VIBRADOR DE IMERSÃO, DIÂMETRO DE PONTEIRA 45MM, MOTOR ELÉTRICO TRIFÁSICO POTÊNCIA DE 2 CV - DEPRECIAÇÃO. AF_06/2015	Depreciação, Juros, Impostos e Seguros, Manutenção e Materiais na Operação dos Equipamentos		H	1,0000000	0,39	0,39
Composição Auxiliar	90583	SINAPI	VIBRADOR DE IMERSÃO, DIÂMETRO DE PONTEIRA 45MM, MOTOR ELÉTRICO TRIFÁSICO POTÊNCIA DE 2 CV - JUROS. AF_06/2015	Depreciação, Juros, Impostos e Seguros, Manutenção e Materiais na Operação dos Equipamentos		H	1,0000000	0,09	0,09
				MO sem LS =>	0,00	LS =>	0,00	MO com LS =>	0,00
				Valor do BDI =>	0,00		Valor com BDI =>		0,48
	Código	Banco	Descrição	Tipo		Und	Quant.	Valor Unit	Total
Composição	90586	SINAPI	VIBRADOR DE IMERSÃO, DIÂMETRO DE PONTEIRA 45MM, MOTOR ELÉTRICO TRIFÁSICO POTÊNCIA DE 2 CV - CHP DIURNO. AF_06/2015	Custos Horários Produtivo e Improdutivo dos Equipamentos		CHP	1,0000000	1,36	1,36
Composição Auxiliar	90582	SINAPI	VIBRADOR DE IMERSÃO, DIÂMETRO DE PONTEIRA 45MM, MOTOR ELÉTRICO TRIFÁSICO POTÊNCIA DE 2 CV - DEPRECIAÇÃO. AF_06/2015	Depreciação, Juros, Impostos e Seguros, Manutenção e Materiais na Operação dos Equipamentos		H	1,0000000	0,39	0,39
Composição Auxiliar	90583	SINAPI	VIBRADOR DE IMERSÃO, DIÂMETRO DE PONTEIRA 45MM, MOTOR ELÉTRICO TRIFÁSICO POTÊNCIA DE 2 CV - JUROS. AF_06/2015	Depreciação, Juros, Impostos e Seguros, Manutenção e Materiais na Operação dos Equipamentos		H	1,0000000	0,09	0,09
Composição Auxiliar	90584	SINAPI	VIBRADOR DE IMERSÃO, DIÂMETRO DE PONTEIRA 45MM, MOTOR ELÉTRICO TRIFÁSICO POTÊNCIA DE 2 CV - MANUTENÇÃO. AF_06/2015	Depreciação, Juros, Impostos e Seguros, Manutenção e Materiais na Operação dos Equipamentos		H	1,0000000	0,31	0,31
Composição Auxiliar	90585	SINAPI	VIBRADOR DE IMERSÃO, DIÂMETRO DE PONTEIRA 45MM, MOTOR ELÉTRICO TRIFÁSICO POTÊNCIA DE 2 CV - MATERIAIS NA OPERAÇÃO. AF_06/2015	Depreciação, Juros, Impostos e Seguros, Manutenção e Materiais na Operação dos Equipamentos		H	1,0000000	0,57	0,57
				MO sem LS =>	0,00	LS =>	0,00	MO com LS =>	0,00
				Valor do BDI =>	0,00		Valor com BDI =>		1,36
	Código	Banco	Descrição	Tipo		Und	Quant.	Valor Unit	Total
Composição	90582	SINAPI	VIBRADOR DE IMERSÃO, DIÂMETRO DE PONTEIRA 45MM, MOTOR ELÉTRICO TRIFÁSICO POTÊNCIA DE 2 CV - DEPRECIAÇÃO. AF_06/2015	Depreciação, Juros, Impostos e Seguros, Manutenção e Materiais na Operação dos Equipamentos		H	1,0000000	0,39	0,39
Insumo	00013896	SINAPI	VIBRADOR DE IMERSAO, DIAMETRO DA PONTEIRA DE *45* MM, COM MOTOR ELETRICO TRIFASICO DE 2 HP (2 CV)	Equipamento para Aquisição Permanente		UN	0,0001280	3.120,96	0,39
				MO sem LS =>	0,00	LS =>	0,00	MO com LS =>	0,00
				Valor do BDI =>	0,00		Valor com BDI =>		0,39

	Código	Banco	Descrição	Tipo		Und	Quant.	Valor Unit	Total
Composição	90583	SINAPI	VIBRADOR DE IMERSÃO, DIÂMETRO DE PONTEIRA 45MM, MOTOR ELÉTRICO TRIFÁSICO POTÊNCIA DE 2 CV - JUROS. AF_06/2015	Depreciação, Juros, Impostos e Seguros, Manutenção e Materiais na Operação dos Equipamentos		H	1,0000000	0,09	0,09
Insumo	00013896	SINAPI	VIBRADOR DE IMERSAO, DIAMETRO DA PONTEIRA DE *45* MM, COM MOTOR ELETRICO TRIFASICO DE 2 HP (2 CV)	Equipamento para Aquisição Permanente		UN	0,0000296	3.120,96	0,09
				MO sem LS =>	0,00	LS =>	0,00	MO com LS =>	0,00
				Valor do BDI =>	0,00		Valor com BDI =>		0,09
	Código	Banco	Descrição	Tipo		Und	Quant.	Valor Unit	Total
Composição	90584	SINAPI	VIBRADOR DE IMERSÃO, DIÂMETRO DE PONTEIRA 45MM, MOTOR ELÉTRICO TRIFÁSICO POTÊNCIA DE 2 CV - MANUTENÇÃO. AF_06/2015	Depreciação, Juros, Impostos e Seguros, Manutenção e Materiais na Operação dos Equipamentos		H	1,0000000	0,31	0,31
Insumo	00013896	SINAPI	VIBRADOR DE IMERSAO, DIAMETRO DA PONTEIRA DE *45* MM, COM MOTOR ELETRICO TRIFASICO DE 2 HP (2 CV)	Equipamento para Aquisição Permanente		UN	0,0001000	3.120,96	0,31
				MO sem LS =>	0,00	LS =>	0,00	MO com LS =>	0,00
				Valor do BDI =>	0,00		Valor com BDI =>		0,31
	Código	Banco	Descrição	Tipo		Und	Quant.	Valor Unit	Total
Composição	90585	SINAPI	VIBRADOR DE IMERSÃO, DIÂMETRO DE PONTEIRA 45MM, MOTOR ELÉTRICO TRIFÁSICO POTÊNCIA DE 2 CV - MATERIAIS NA OPERAÇÃO. AF_06/2015	Depreciação, Juros, Impostos e Seguros, Manutenção e Materiais na Operação dos Equipamentos		H	1,0000000	0,57	0,57
Insumo	00002705	SINAPI	ENERGIA ELETRICA ATE 2000 KWH INDUSTRIAL, SEM DEMANDA	Franquia		KWH	0,5200000	1,10	0,57
				MO sem LS =>	0,00	LS =>	0,00	MO com LS =>	0,00
				Valor do BDI =>	0,00		Valor com BDI =>		0,57
	Código	Banco	Descrição	Tipo		Und	Quant.	Valor Unit	Total
Composição	88326	SINAPI	VIGIA NOTURNO COM ENCARGOS COMPLEMENTARES	SEDI - SERVIÇOS DIVERSOS		H	1,0000000	25,20	25,20
Composição Auxiliar	95388	SINAPI	CURSO DE CAPACITAÇÃO PARA VIGIA NOTURNO (ENCARGOS COMPLEMENTARES) - HORISTA	SEDI - SERVIÇOS DIVERSOS		H	1,0000000	0,09	0,09
Insumo	00037370	SINAPI	ALIMENTACAO - HORISTA (COLETADO CAIXA - ENCARGOS COMPLEMENTARES)	Material		H	1,0000000	2,46	2,46
Insumo	00037371	SINAPI	TRANSPORTE - HORISTA (COLETADO CAIXA - ENCARGOS COMPLEMENTARES)	Material		H	1,0000000	0,57	0,57
Insumo	00037372	SINAPI	EXAMES - HORISTA (COLETADO CAIXA - ENCARGOS COMPLEMENTARES)	Material		H	1,0000000	1,43	1,43
Insumo	00037373	SINAPI	SEGURO - HORISTA (COLETADO CAIXA - ENCARGOS COMPLEMENTARES)	Material		H	1,0000000	0,08	0,08

Insumo	00043467	SINAPI	FERRAMENTAS - FAMILIA SERVENTE - HORISTA (ENCARGOS COMPLEMENTARES - COLETADO CAIXA)	Material		H	1,0000000	0,61	0,61
Insumo	00043491	SINAPI	EPI - FAMILIA SERVENTE - HORISTA (ENCARGOS COMPLEMENTARES - COLETADO CAIXA)	Material		H	1,0000000	1,39	1,39
Insumo	00041776	SINAPI	VIGIA NOTURNO, HORA EFETIVAMENTE TRABALHADA DE 22 H AS 5 H (COM ADICIONAL NOTURNO)	Mão de Obra		H	1,0000000	18,57	18,57
				MO sem LS =>	18,66	LS =>	0,00	MO com LS =>	18,66
				Valor do BDI =>	0,00		Valor com BDI =>		25,20
	Código	Banco	Descrição	Tipo		Und	Quant.	Valor Unit	Total
Composição	86879	SINAPI	VÁLVULA EM PLÁSTICO 1" PARA PIA, TANQUE OU LAVATÓRIO, COM OU SEM LADRÃO - FORNECIMENTO E INSTALAÇÃO. AF_01/2020	Louças e Metais		UN	1,0000000	9,09	9,09
Composição Auxiliar	88267	SINAPI	ENCANADOR OU BOMBEIRO HIDRÁULICO COM ENCARGOS COMPLEMENTARES	Livro SINAPI: Cálculos e Parâmetros		H	0,1232000	26,67	3,28
Composição Auxiliar	88316	SINAPI	SERVENTE COM ENCARGOS COMPLEMENTARES	Livro SINAPI: Cálculos e Parâmetros		H	0,0388000	21,71	0,84
Insumo	00003146	SINAPI	FITA VEDA ROSCA, EM PTFE, ROLO DE 18 MM X 10 M (L X C)	Material		UN	0,0332000	4,14	0,13
Insumo	00006153	SINAPI	VALVULA EM PLASTICO BRANCO PARA TANQUE OU LAVATORIO 1 ", SEM UNHO E SEM LADRAO	Material		UN	1,0000000	4,84	4,84
				MO sem LS =>	3,12	LS =>	0,00	MO com LS =>	3,12
				Valor do BDI =>	0,00		Valor com BDI =>		9,09
	Código	Banco	Descrição	Tipo		Und	Quant.	Valor Unit	Total
Composição	86880	SINAPI	VÁLVULA EM PLÁSTICO CROMADO TIPO AMERICANA 3.1/2" X 1.1/2" SEM ADAPTADOR PARA PIA - FORNECIMENTO E INSTALAÇÃO. AF_01/2020	Louças e Metais		UN	1,0000000	24,10	24,10
Composição Auxiliar	88267	SINAPI	ENCANADOR OU BOMBEIRO HIDRÁULICO COM ENCARGOS COMPLEMENTARES	Livro SINAPI: Cálculos e Parâmetros		H	0,1232000	26,67	3,28
Composição Auxiliar	88316	SINAPI	SERVENTE COM ENCARGOS COMPLEMENTARES	Livro SINAPI: Cálculos e Parâmetros		H	0,0388000	21,71	0,84
Insumo	00003146	SINAPI	FITA VEDA ROSCA, EM PTFE, ROLO DE 18 MM X 10 M (L X C)	Material		UN	0,0480000	4,14	0,19
Insumo	00006155	SINAPI	VALVULA EM PLASTICO CROMADO TIPO AMERICANA PARA PIA DE COZINHA 3.1/2" X 1.1/2 ", SEM ADAPTADOR	Material		UN	1,0000000	19,79	19,79
				MO sem LS =>	3,12	LS =>	0,00	MO com LS =>	3,12
				Valor do BDI =>	0,00		Valor com BDI =>		24,10

Composições Analíticas com Preço Unitário - Onerado				Bancos	B.D.I.	B.D.I. MATERIAIS	Encargos Sociais		
IMPLANTAÇÃO DE SISTEMAS DE ABASTECIMENTO DE ÁGUA NA ZONA RURAL DO MUNICÍPIO DE MORRO CABEÇA NO TEMPO - PI				SINAPI - 09/2025 - Piaui CAESB - 04/2024 ORSE - 08/2025 - Sergipe SEINFRA - 028 - Ceará	24,84%	15,28%	113,33%		
Composições analíticas com preço unitário para perfuração de poço tubular									
Composições Principais									
Código		Banco	Descrição	Tipo	Und	Quant.	Valor Unit	Total	
Composição	CCU		Revestimento Geomecânico Standard DN-154-S			m	1,0000	137,55	137,55
Composição Auxiliar	88297	SINAPI	Operador de equipamentos especiais com encargos complementares	Livro SINAPI: Cálculos e Parâmetros	h	0,1063	27,16	2,88	
Composição Auxiliar	88250	SINAPI	Auxiliar mecânico com encargos complementares	Livro SINAPI: Cálculos e Parâmetros	h	0,3189	21,18	6,75	
Insumo	2260019002050	CAESB	Equipamento para perfuração composto de máquina perfuratriz percussora compelta, compatível com profundidade e acessórios, incluso mobilização e desmobilização	Serviço	h	0,1063	109,62	11,65	
Insumo	9854	SINAPI	Tubo de PVC rígido nervirado, roscável para revestimento de poço profundo, conforme NBR 13604, DIN 4925, tipo "standard", DN 154 mm (6") barra de 4,00m	Material	m	1,0100	115,12	116,27	
Código		Banco	Descrição	Tipo	Und	Quant.	Valor Unit	Total	
Composição	CCU		Fornecimento e Instalação de Tampa para Poço			und	1,0000	109,94	109,94
Composição Auxiliar	88267	SINAPI	Encanador com encargos complementares	Livro SINAPI: Cálculos e Parâmetros	h	0,1000	26,67	2,66	
Insumo	5128	ORSE	Tampa de poço em ferro galvanizado em 6"	Material	und	1,0000	107,28	107,28	
Código		Banco	Descrição	Tipo	Und	Quant.	Valor Unit	Total	
Composição	CCU		Locação do poço com estudo geológico/hidrogeológico			und	1,0000	4.666,56	4.666,56
Composição Auxiliar	90779	SINAPI	Geólogo sênior com encargos complementares	Livro SINAPI: Cálculos e Parâmetros	h	24,0000	152,06	3.649,44	

Composição Auxiliar	88255	SINAPI	Auxiliar técnico com encargos complementares	Livro SINAPI: Cálculos e Parâmetros	h	24,0000	26,54	636,96
Insumo	2789	ORSE	Veículo leve, pick up (97 kw)	Serviço	und	36,0000	10,56	380,16
Código		Banco	Descrição	Tipo	Und	Quant.	Valor Unit	Total
Composição	CCU		Transporte de Perfuratriz		Km	1,0000	29,13	29,13
Composição Auxiliar	88297	SINAPI	Operador de Equipamentos Especiais com encargos complementares	Livro SINAPI: Cálculos e Parâmetros	h	0,0500	27,16	1,35
Composição Auxiliar	88252	SINAPI	Auxiliar de serviços gerais com encargos complementares	Livro SINAPI: Cálculos e Parâmetros	h	0,0500	21,57	1,07
Insumo	12542	ORSE	Transporte de perfuratriz rotativa (mínimo 100km)	Serviço	Km	1,0000	26,71	26,71
Código		Banco	Descrição	Tipo	Und	Quant.	Valor Unit	Total
Composição	CCU		Perfilagem Ótica		und	1,0000	7.479,68	7.479,68
Composição Auxiliar	90779	SINAPI	Geólogo sênior com encargos complementares	Livro SINAPI: Cálculos e Parâmetros	h	24,0000	152,06	3.649,44
Composição Auxiliar	88255	SINAPI	Auxiliar técnico com encargos complementares	Livro SINAPI: Cálculos e Parâmetros	h	24,0000	26,54	636,96
Insumo	90779	SINAPI	Elaboração de Relatório Técnico de Perfilagem	Material	h	16,0000	152,06	2.432,96
Insumo	2789	ORSE	Veículo leve, pick up (97 kw)	Serviço	und	72,0000	10,56	760,32
Código		Banco	Descrição	Tipo	Und	Quant.	Valor Unit	Total
Composição	CCU		Perfuração em 10" (Sedimento)		m	1,0000	340,10	340,10
Composição Auxiliar	88297	SINAPI	Operador de equipamentos especiais com encargos complementares	Livro SINAPI: Cálculos e Parâmetros	h	1,2000	27,16	32,59
Composição Auxiliar	88250	SINAPI	Auxiliar mecânico com encargos complementares	Livro SINAPI: Cálculos e Parâmetros	h	7,2000	21,18	152,49
Composição Auxiliar	88255	SINAPI	Auxiliar técnico com encargos complementares	Livro SINAPI: Cálculos e Parâmetros	h	0,3000	26,54	7,96
Insumo	4767	ORSE	Betonita para impermeabilização de solos e aterros sanitários	Material	Kg	6,4152	2,42	15,52

SECRETARIA DO
TRABALHO E
EMPREGO - SETRE



Insumo	2260019002050	CAESB	Equipamento para perfuração composto de máquina perfuratriz percussora compelta, compatível com profundidade e acessórios, incluso mobilização e desmobilização	Serviço	hprod.	1,2000	109,62	131,54
Código		Banco	Descrição	Tipo	Und	Quant.	Valor Unit	Total
Composição	CCU		Perfuração em 8" (Sedimento)		m	1,0000	302,67	302,67
Composição Auxiliar	88297	SINAPI	Operador de equipamentos especiais com encargos complementares	Livro SINAPI: Cálculos e Parâmetros	h	1,0700	27,16	29,06
Composição Auxiliar	88250	SINAPI	Auxiliar mecânico com encargos complementares	Livro SINAPI: Cálculos e Parâmetros	h	6,4000	21,18	135,55
Composição Auxiliar	88255	SINAPI	Auxiliar técnico com encargos complementares	Livro SINAPI: Cálculos e Parâmetros	h	0,2700	26,54	7,16
Insumo	4767	ORSE	Betonita para impermeabilização de solos e aterros sanitários	Material	Kg	5,7730	2,42	13,97
Insumo	2260019002050	CAESB	Equipamento para perfuração composto de máquina perfuratriz percussora compelta, compatível com profundidade e acessórios, incluso mobilização e desmobilização	Serviço	hprod.	1,0667	109,62	116,93
Código		Banco	Descrição	Tipo	Und	Quant.	Valor Unit	Total
Composição	CCU		Perfuração em 8" (Diabásio)		m	1,0000	425,57	425,57
Composição Auxiliar	88297	SINAPI	Operador de equipamentos especiais com encargos complementares	Livro SINAPI: Cálculos e Parâmetros	h	1,5200	27,16	41,28
Composição Auxiliar	88250	SINAPI	Auxiliar mecânico com encargos complementares	Livro SINAPI: Cálculos e Parâmetros	h	9,1300	21,18	193,37
Composição Auxiliar	88255	SINAPI	Auxiliar técnico com encargos complementares	Livro SINAPI: Cálculos e Parâmetros	h	0,3800	26,54	10,08
Insumo	4767	ORSE	Betonita para impermeabilização de solos e aterros sanitários	Material	Kg	5,7700	2,42	13,96
Insumo	2260019002050	CAESB	Equipamento para perfuração composto de máquina perfuratriz percussora compelta, compatível com profundidade e acessórios, incluso mobilização e desmobilização	Material	hprod.	1,5224	109,62	166,88
Código		Banco	Descrição	Tipo	Und	Quant.	Valor Unit	Total
Composição	CCU		Perfuração em 6" (Sedimento)		m	1,0000	270,83	270,83
Composição Auxiliar	88297	SINAPI	Operador de equipamentos especiais com encargos complementares	Livro SINAPI: Cálculos e Parâmetros	h	0,9600	27,16	26,07
Composição Auxiliar	88250	SINAPI	Auxiliar mecânico com encargos complementares	Livro SINAPI: Cálculos e Parâmetros	h	5,7600	21,18	121,99

SECRETARIA DO
TRABALHO E
EMPREGO - SETRE



Composição Auxiliar	88255	SINAPI	Auxiliar técnico com encargos complementares	Livro SINAPI: Cálculos e Parâmetros	h	0,2400	26,54	6,36	
Insumo	4767	ORSE	Betonita para impermeabilização de solos e aterros sanitários	Material	Kg	4,6200	2,42	11,18	
Insumo	2260019002050	CAESB	Equipamento para perfuração composto de máquina perfuratriz percussora compelta, compatível com profundidade e acessórios, incluso mobilização e desmobilização	Material	hprod.	0,9600	109,62	105,23	
Código		Banco	Descrição	Tipo	Und	Quant.	Valor Unit	Total	
Composição	CCU		Perfuração em 6" (Diabásio)			m	1,0000	379,36	379,36
Composição Auxiliar	88297	SINAPI	Operador de equipamentos especiais com encargos complementares	Livro SINAPI: Cálculos e Parâmetros	h	1,3700	27,16	37,20	
Composição Auxiliar	88250	SINAPI	Auxiliar mecânico com encargos complementares	Livro SINAPI: Cálculos e Parâmetros	h	8,2300	21,18	174,31	
Composição Auxiliar	88255	SINAPI	Auxiliar técnico com encargos complementares	Livro SINAPI: Cálculos e Parâmetros	h	0,3400	26,54	9,02	
Insumo	4767	ORSE	Betonita para impermeabilização de solos e aterros sanitários	Material	Kg	3,5800	2,42	8,66	
Insumo	2260019002050	CAESB	Equipamento para perfuração composto de máquina perfuratriz percussora compelta, compatível com profundidade e acessórios, incluso mobilização e desmobilização	Serviço	hprod.	1,3700	109,62	150,17	
Código		Banco	Descrição	Tipo	Und	Quant.	Valor Unit	Total	
Composição	CCU		Cimentação (2,0m X 2,0m x 0,15m)			m³	1,0000	1.097,15	1.097,15
Composição Auxiliar	88309	SINAPI	Pedreiro, com encargos complementares	Livro SINAPI: Cálculos e Parâmetros	h	1,0700	27,39	29,30	
Composição Auxiliar	88242	SINAPI	Ajudante de pedreiro, com encargos complementares	Livro SINAPI: Cálculos e Parâmetros	h	2,1400	22,42	47,97	
Insumo	1379	SINAPI	Cimento Portland CP II-E32 (resistência 32 Mpa)	Material	Kg	800,0000	1,00	800,00	
Insumo	366	SINAPI	Areia fina	Material	m³	0,2000	95,00	19,00	
Insumo	123	SINAPI	Impermeabilizante de pega normal	Material	l	18,0000	11,16	200,88	
Código		Banco	Descrição	Tipo	Und	Quant.	Valor Unit	Total	
Composição	CCU		Laje de proteção em concreto (2,0m x 2,0m x 0,15m)			m³	1,0000	1.151,95	1.151,95

Composição Auxiliar	88309	SINAPI	Pedreiro, com encargos complementares	Livro SINAPI: Cálculos e Parâmetros	h	3,1600	27,39	86,55	
Composição Auxiliar	88242	SINAPI	Ajudante de pedreiro, com encargos complementares	Livro SINAPI: Cálculos e Parâmetros	h	1,8336	22,42	41,10	
Insumo	88830	SINAPI	Betoneira capacidade nominal de 400L, capacidade de mistura 310L, motor elétrico trifásico potência 2HP, sem carregador - CHP diurno	Material	m³	1,0300	2,37	2,44	
Insumo	88831	SINAPI	Betoneira capacidade nominal de 400L, capacidade de mistura 310L, motor elétrico trifásico potência 2HP, sem carregador - CHI diurno	Material	m²	0,9700	0,53	0,51	
Insumo	1379	SINAPI	Cimento Portland CP II-E32 (resistência 32 Mpa)	Material	Kg	800,0000	1,00	800,00	
Insumo	370	SINAPI	Areia média	Material	m³	0,7800	95,00	74,10	
Insumo	4721	SINAPI	Pedra britada n° 1 ou 19mm	Material	m³	0,5900	249,59	147,25	
Código		Banco	Descrição	Tipo	Und	Quant.	Valor Unit	Total	
Composição	CCU		Desenvolvimento com bomba submersa			h	1,0000	207,25	207,25
Composição Auxiliar	88297	SINAPI	Operador de equipamentos especiais com encargos complementares	Livro SINAPI: Cálculos e Parâmetros	h	1,0000	27,16	27,16	
Composição Auxiliar	88250	SINAPI	Auxiliar Mecânico com encargos complementares	Livro SINAPI: Cálculos e Parâmetros	h	2,0000	21,18	42,36	
Insumo	3346	SINAPI	Locacao de Grupo Gerador "80 a 125 kVA, motor a diesel, rebocavel, acionamento manual	Material	h	1,0000	25,68	25,68	
Insumo	743	SINAPI	Bomba submersa para poço profundo, elétrica, trifásica, 20 HP, Q=30 m³/h	Material	h	1,0000	2,43	2,43	
Insumo	2260019002050	CAESB	Equipamentos para perfuração pelo "Sistema Percussivo", composto por máquina percussora	Serviço	h	1,0000	109,62	109,62	
Código		Banco	Descrição	Tipo	Und	Quant.	Valor Unit	Total	
Composição	CCU		Teste de vazão com bomba submersa			h	1,0000	207,31	207,31
Composição Auxiliar	88297	SINAPI	Operador de equipamentos especiais com encargos complementares	Livro SINAPI: Cálculos e Parâmetros	h	1,0000	27,16	27,16	
Composição Auxiliar	88250	SINAPI	Auxiliar Mecânico com encargos complementares	Livro SINAPI: Cálculos e Parâmetros	h	2,0000	21,18	42,36	

SECRETARIA DO
TRABALHO E
EMPREGO - SETRE



Insumo	3346	SINAPI	Locacao de Grupo Gerador "80 a 125 kVA, motor a diesel, rebocavel, acionamento manual	Material	h	1,0000	25,68	25,68
Insumo	743	SINAPI	Bomba submersa para poço profundo, elétrica, trifásica, 20 HP, Q=30 m³/h	Material	h	1,0000	2,43	2,43
Insumo	2260019002050	CAESB	Equipamentos para perfuração pelo "Sistema Percussivo", composto por máquina percussora	Serviço	h	1,0000	109,62	109,62
Insumo	2220019001014	CAESB	Medidor de vazão	Material	h	1,0000	0,06	0,06
Código		Banco	Descrição	Tipo	Und	Quant.	Valor Unit	Total
Composição	CCU		Desinfecção		h	1,0000	176,50	176,50
Composição Auxiliar	88297	SINAPI	Operador de equipamentos especiais com encargos complementares	Livro SINAPI: Cálculos e Parâmetros	h	1,6000	27,16	43,45
Composição Auxiliar	88250	SINAPI	Auxiliar Mecânico com encargos complementares	Livro SINAPI: Cálculos e Parâmetros	h	1,6000	21,18	33,88
Composição Auxiliar	88316	SINAPI	Servente com encargos complementares	Livro SINAPI: Cálculos e Parâmetros	h	1,6000	21,71	34,73
Insumo	3346	SINAPI	Locacao de Grupo Gerador "80 a 125 kVA, motor a diesel, rebocavel, acionamento manual	Material	h	1,0000	25,68	25,68
Insumo	174106004001	CAESB	Dispersante (hexametafosfato de sódio, dispertel ou similar)	Material	Kg	1,0000	38,76	38,76
Código		Banco	Descrição	Tipo	Und	Quant.	Valor Unit	Total
Composição	CCU		Relatório Técnico		und	1,0000	2.570,82	2.570,82
Composição Auxiliar	90779	SINAPI	Geólogo Sênior	Livro SINAPI: Cálculos e Parâmetros	h	8,0000	152,06	1.216,48
Código		Banco	Descrição	Tipo	Und	Quant.	Valor Unit	Total
Composição	CCU		Análise físico-química da água		und	1,0000	677,17	677,17
Insumo	5022	ORSE	Análise físico-química da água coletada no poço tubular	Material	und	1,0000	565,21	565,21
Código		Banco	Descrição	Tipo	Und	Quant.	Valor Unit	Total
Composição	CCU		Análise bacteriológica de água		und	1,0000	55,98	55,98

Paulo Otávio Torres de Carvalho
Eng. Civil/CREA-PI: 35222
Registro Nacional: 1918564868

SECRETARIA DO
TRABALHO E
EMPREGO - SETRE



Insumo	5021	ORSE	Análise bacteriológica de água	Material	Und	1,0000	55,98	55,98
--------	------	------	--------------------------------	----------	-----	--------	-------	-------

Pablo Ojeda Torres de Carvalho
Eng. Civil/CREA-Pi: 35222
Registro Nacional: 1918564868

**SECRETARIA DO
TRABALHO E
EMPREGO - SETRE**

Composições Analíticas com Preço Unitário - Onerado				Bancos	B.D.I.	B.D.I. MATERIAIS	Encargos Sociais	
IMPLANTAÇÃO DE SISTEMAS DE ABASTECIMENTO DE ÁGUA NA ZONA RURAL DO MUNICÍPIO DE MORRO CABEÇA NO TEMPO - PI				SINAPI - 09/2025 - Piauí CAESB - 04/2024 ORSE - 08/2025 - Sergipe SEINFRA - 028 - Ceará	31,16%	15,28%	90,66%	
Composições analíticas com preço unitário para perfuração de poço tubular								
Composições Principais								
Código		Banco	Descrição	Tipo	Und	Quant.	Valor Unit	Total
Composição	CCU		Revestimento Geomecânico Standard DN-154-S		m	1,0000	136,78	136,78
Composição Auxiliar	88297	SINAPI	Operador de equipamentos especiais com encargos complementares	Livro SINAPI: Cálculos e Parâmetros	h	0,1063	24,85	2,64
Composição Auxiliar	88250	SINAPI	Auxiliar mecânico com encargos complementares	Livro SINAPI: Cálculos e Parâmetros	h	0,3189	19,51	6,22
Insumo	2260019002050	CAESB	Equipamento para perfuração composto de máquina perfuratriz percussora compelta, compatível com profundidade e acessórios, incluso mobilização e desmobilização	Serviço	h	0,1063	109,62	11,65
Insumo	9854	SINAPI	Tubo de PVC rígido nervirado, roscável para revestimento de poço profundo, conforme NBR 13604, DIN 4925, tipo "standard", DN 154 mm (6") barra de 4,00m	Material	m	1,0100	115,12	116,27
Código		Banco	Descrição	Tipo	Und	Quant.	Valor Unit	Total
Composição	CCU		Fornecimento e Instalação de Tampa para Poço		und	1,0000	109,72	109,72
Composição Auxiliar	88267	SINAPI	Encanador com encargos complementares	Livro SINAPI: Cálculos e Parâmetros	h	0,1000	24,46	2,44
Insumo	5128	ORSE	Tampa de poço em ferro galvanizado em 6"	Material	und	1,0000	107,28	107,28
Código		Banco	Descrição	Tipo	Und	Quant.	Valor Unit	Total
Composição	CCU		Locação do poço com estudo geológico/hidrogeológico		und	1,0000	4.222,56	4.222,56
Composição Auxiliar	90779	SINAPI	Geólogo sênior com encargos complementares	Livro SINAPI: Cálculos e Parâmetros	h	24,0000	136,14	3.267,36
Composição Auxiliar	88255	SINAPI	Auxiliar técnico com encargos complementares	Livro SINAPI: Cálculos e Parâmetros	h	24,0000	23,96	575,04
Insumo	2789	ORSE	Veículo leve, pick up (97 kw)	Serviço	und	36,0000	10,56	380,16
Código		Banco	Descrição	Tipo	Und	Quant.	Valor Unit	Total
Composição	CCU		Transporte de Perfuratriz		Km	1,0000	29,02	29,02

 Paulo Otávio Torres de Carvalho
 Eng. Civil - CREA-PI: 35222
 Registro Nacional: 1918564868

**SECRETARIA DO
TRABALHO E
EMPREGO - SETRE**

Composição Auxiliar	88297	SINAPI	Operador de Equipamentos Especiais com encargos complementares	Livro SINAPI: Cálculos e Parâmetros	h	0,0500	24,85	1,24	
Composição Auxiliar	88252	SINAPI	Auxiliar de serviços gerais com encargos complementares	Livro SINAPI: Cálculos e Parâmetros	h	0,0500	21,57	1,07	
Insumo	12542	ORSE	Transporte de perfuratriz rotativa (mínimo 100km)	Serviço	Km	1,0000	26,71	26,71	
Código		Banco	Descrição	Tipo	Und	Quant.	Valor Unit	Total	
Composição	CCU		Perfilagem Ótica			und	1,0000	6.780,96	6.780,96
Composição Auxiliar	90779	SINAPI	Geólogo sênior com encargos complementares	Livro SINAPI: Cálculos e Parâmetros	h	24,0000	136,14	3.267,36	
Composição Auxiliar	88255	SINAPI	Auxiliar técnico com encargos complementares	Livro SINAPI: Cálculos e Parâmetros	h	24,0000	23,96	575,04	
Insumo	90779	SINAPI	Elaboração de Relatório Técnico de Perfilagem	Material	h	16,0000	136,14	2.178,24	
Insumo	2789	ORSE	Veículo leve, pick up (97 kw)	Serviço	und	72,0000	10,56	760,32	
Código		Banco	Descrição	Tipo	Und	Quant.	Valor Unit	Total	
Composição	CCU		Perfuração em 10" (Sedimento)			m	1,0000	324,53	324,53
Composição Auxiliar	88297	SINAPI	Operador de equipamentos especiais com encargos complementares	Livro SINAPI: Cálculos e Parâmetros	h	1,2000	24,85	29,82	
Composição Auxiliar	88250	SINAPI	Auxiliar mecânico com encargos complementares	Livro SINAPI: Cálculos e Parâmetros	h	7,2000	19,51	140,47	
Composição Auxiliar	88255	SINAPI	Auxiliar técnico com encargos complementares	Livro SINAPI: Cálculos e Parâmetros	h	0,3000	23,96	7,18	
Insumo	4767	ORSE	Betonita para impermeabilização de solos e aterros sanitários	Material	Kg	6,4152	2,42	15,52	
Insumo	2260019002050	CAESB	Equipamento para perfuração composto de máquina perfuratriz percussora compelta, compatível com profundidade e acessórios, incluso mobilização e desmobilização	Serviço	hprod.	1,2000	109,62	131,54	
Código		Banco	Descrição	Tipo	Und	Quant.	Valor Unit	Total	
Composição	CCU		Perfuração em 8" (Sedimento)			m	1,0000	288,80	288,80
Composição Auxiliar	88297	SINAPI	Operador de equipamentos especiais com encargos complementares	Livro SINAPI: Cálculos e Parâmetros	h	1,0700	24,85	26,58	
Composição Auxiliar	88250	SINAPI	Auxiliar mecânico com encargos complementares	Livro SINAPI: Cálculos e Parâmetros	h	6,4000	19,51	124,86	
Composição Auxiliar	88255	SINAPI	Auxiliar técnico com encargos complementares	Livro SINAPI: Cálculos e Parâmetros	h	0,2700	23,96	6,46	
Insumo	4767	ORSE	Betonita para impermeabilização de solos e aterros sanitários	Material	Kg	5,7730	2,42	13,97	

**SECRETARIA DO
TRABALHO E
EMPREGO - SETRE**

Insumo	2260019002050	CAESB	Equipamento para perfuração composto de máquina perfuratriz percussora compelta, compatível com profundidade e acessórios, incluso mobilização e desmobilização	Serviço	hprod.	1,0667	109,62	116,93
Código		Banco	Descrição	Tipo	Und	Quant.	Valor Unit	Total
Composição	CCU		Perfuração em 8" (Diabásio)		m	1,0000	405,83	405,83
Composição Auxiliar	88297	SINAPI	Operador de equipamentos especiais com encargos complementares	Livro SINAPI: Cálculos e Parâmetros	h	1,5200	24,85	37,77
Composição Auxiliar	88250	SINAPI	Auxiliar mecânico com encargos complementares	Livro SINAPI: Cálculos e Parâmetros	h	9,1300	19,51	178,12
Composição Auxiliar	88255	SINAPI	Auxiliar técnico com encargos complementares	Livro SINAPI: Cálculos e Parâmetros	h	0,3800	23,96	9,10
Insumo	4767	ORSE	Betonita para impermeabilização de solos e aterros sanitários	Material	Kg	5,7700	2,42	13,96
Insumo	2260019002050	CAESB	Equipamento para perfuração composto de máquina perfuratriz percussora compelta, compatível com profundidade e acessórios, incluso mobilização e desmobilização	Material	hprod.	1,5224	109,62	166,88
Código		Banco	Descrição	Tipo	Und	Quant.	Valor Unit	Total
Composição	CCU		Perfuração em 6" (Sedimento)		m	1,0000	258,38	258,38
Composição Auxiliar	88297	SINAPI	Operador de equipamentos especiais com encargos complementares	Livro SINAPI: Cálculos e Parâmetros	h	0,9600	24,85	23,85
Composição Auxiliar	88250	SINAPI	Auxiliar mecânico com encargos complementares	Livro SINAPI: Cálculos e Parâmetros	h	5,7600	19,51	112,37
Composição Auxiliar	88255	SINAPI	Auxiliar técnico com encargos complementares	Livro SINAPI: Cálculos e Parâmetros	h	0,2400	23,96	5,75
Insumo	4767	ORSE	Betonita para impermeabilização de solos e aterros sanitários	Material	Kg	4,6200	2,42	11,18
Insumo	2260019002050	CAESB	Equipamento para perfuração composto de máquina perfuratriz percussora compelta, compatível com profundidade e acessórios, incluso mobilização e desmobilização	Material	hprod.	0,9600	109,62	105,23
Código		Banco	Descrição	Tipo	Und	Quant.	Valor Unit	Total
Composição	CCU		Perfuração em 6" (Diabásio)		m	1,0000	361,57	361,57
Composição Auxiliar	88297	SINAPI	Operador de equipamentos especiais com encargos complementares	Livro SINAPI: Cálculos e Parâmetros	h	1,3700	24,85	34,04
Composição Auxiliar	88250	SINAPI	Auxiliar mecânico com encargos complementares	Livro SINAPI: Cálculos e Parâmetros	h	8,2300	19,51	160,56
Composição Auxiliar	88255	SINAPI	Auxiliar técnico com encargos complementares	Livro SINAPI: Cálculos e Parâmetros	h	0,3400	23,96	8,14
Insumo	4767	ORSE	Betonita para impermeabilização de solos e aterros sanitários	Material	Kg	3,5800	2,42	8,66
Insumo	2260019002050	CAESB	Equipamento para perfuração composto de máquina perfuratriz percussora compelta, compatível com profundidade e acessórios, incluso mobilização e desmobilização	Serviço	hprod.	1,3700	109,62	150,17
Código		Banco	Descrição	Tipo	Und	Quant.	Valor Unit	Total

**SECRETARIA DO
TRABALHO E
EMPREGO - SETRE**

Composição	CCU		Cimentação (2,0m X 2,0m x 0,15m)		m³	1,0000	1.091,19	1.091,19
Composição Auxiliar	88309	SINAPI	Pedreiro, com encargos complementares	Livro SINAPI: Cálculos e Parâmetros	h	1,0700	25,17	26,93
Composição Auxiliar	88242	SINAPI	Ajudante de pedreiro, com encargos complementares	Livro SINAPI: Cálculos e Parâmetros	h	2,1400	20,74	44,38
Insumo	1379	SINAPI	Cimento Portland CP II-E32 (resistência 32 Mpa)	Material	Kg	800,0000	1,00	800,00
Insumo	366	SINAPI	Areia fina	Material	m³	0,2000	95,00	19,00
Insumo	123	SINAPI	Impermeabilizante de pega normal	Material	l	18,0000	11,16	200,88
Código		Banco	Descrição	Tipo	Und	Quant.	Valor Unit	Total
Composição	CCU		Laje de proteção em concreto (2,0m x 2,0m x 0,15m)		m³	1,0000	1.141,85	1.141,85
Composição Auxiliar	88309	SINAPI	Pedreiro, com encargos complementares	Livro SINAPI: Cálculos e Parâmetros	h	3,1600	25,17	79,53
Composição Auxiliar	88242	SINAPI	Ajudante de pedreiro, com encargos complementares	Livro SINAPI: Cálculos e Parâmetros	h	1,8336	20,74	38,02
Insumo	88830	SINAPI	Betoneira capacidade nominal de 400L, capacidade de mistura 310L, motor elétrico trifásico potência 2HP, sem carregador - CHP diurno	Material	m³	1,0300	2,37	2,44
Insumo	88831	SINAPI	Betoneira capacidade nominal de 400L, capacidade de mistura 310L, motor elétrico trifásico potência 2HP, sem carregador - CHI diurno	Material	m²	0,9700	0,53	0,51
Insumo	1379	SINAPI	Cimento Portland CP II-E32 (resistência 32 Mpa)	Material	Kg	800,0000	1,00	800,00
Insumo	370	SINAPI	Areia média	Material	m³	0,7800	95,00	74,10
Insumo	4721	SINAPI	Pedra britada n° 1 ou 19mm	Material	m³	0,5900	249,59	147,25
Código		Banco	Descrição	Tipo	Und	Quant.	Valor Unit	Total
Composição	CCU		Desenvolvimento com bomba submersa		h	1,0000	201,60	201,60
Composição Auxiliar	88297	SINAPI	Operador de equipamentos especiais com encargos complementares	Livro SINAPI: Cálculos e Parâmetros	h	1,0000	24,85	24,85
Composição Auxiliar	88250	SINAPI	Auxiliar Mecânico com encargos complementares	Livro SINAPI: Cálculos e Parâmetros	h	2,0000	19,51	39,02
Insumo	3346	SINAPI	Locacao de Grupo Gerador "80 a 125 kVA, motor a diesel, rebocavel, acionamento manual	Material	h	1,0000	25,68	25,68
Insumo	743	SINAPI	Bomba submersa para poço profundo, elétrica, trifásica, 20 HP, Q=30 m³/h	Material	h	1,0000	2,43	2,43
Insumo	2260019002050	CAESB	Equipamentos para perfuração pelo "Sistema Percussivo", composto por máquina percussora	Serviço	h	1,0000	109,62	109,62

**SECRETARIA DO
TRABALHO E
EMPREGO - SETRE**

Código		Banco	Descrição	Tipo	Und	Quant.	Valor Unit	Total
Composição	CCU		Teste de vazão com bomba submersa		h	1,0000	201,66	201,66
Composição Auxiliar	88297	SINAPI	Operador de equipamentos especiais com encargos complementares	Livro SINAPI: Cálculos e Parâmetros	h	1,0000	24,85	24,85
Composição Auxiliar	88250	SINAPI	Auxiliar Mecânico com encargos complementares	Livro SINAPI: Cálculos e Parâmetros	h	2,0000	19,51	39,02
Insumo	3346	SINAPI	Locacao de Grupo Gerador "80 a 125 kVA, motor a diesel, rebocavel, acionamento manual	Material	h	1,0000	25,68	25,68
Insumo	743	SINAPI	Bomba submersa para poço profundo, elétrica, trifásica, 20 HP, Q=30 m³/h	Material	h	1,0000	2,43	2,43
Insumo	2260019002050	CAESB	Equipamentos para perfuração pelo "Sistema Percussivo", composto por máquina percurssora	Serviço	h	1,0000	109,62	109,62
Insumo	2220019001014	CAESB	Medidor de vazão	Material	h	1,0000	0,06	0,06
Código		Banco	Descrição	Tipo	Und	Quant.	Valor Unit	Total
Composição	CCU		Desinfecção		h	1,0000	170,14	170,14
Composição Auxiliar	88297	SINAPI	Operador de equipamentos especiais com encargos complementares	Livro SINAPI: Cálculos e Parâmetros	h	1,6000	24,85	39,76
Composição Auxiliar	88250	SINAPI	Auxiliar Mecânico com encargos complementares	Livro SINAPI: Cálculos e Parâmetros	h	1,6000	19,51	31,21
Composição Auxiliar	88316	SINAPI	Servente com encargos complementares	Livro SINAPI: Cálculos e Parâmetros	h	1,6000	21,71	34,73
Insumo	3346	SINAPI	Locacao de Grupo Gerador "80 a 125 kVA, motor a diesel, rebocavel, acionamento manual	Material	h	1,0000	25,68	25,68
Insumo	174106004001	CAESB	Dispersante (hexametáfosfato de sódio, dispertel ou similar)	Material	Kg	1,0000	38,76	38,76
Código		Banco	Descrição	Tipo	Und	Quant.	Valor Unit	Total
Composição	CCU		Relatório Técnico		und	1,0000	2.443,46	2.443,46
Composição Auxiliar	90779	SINAPI	Geólogo Sênior	Livro SINAPI: Cálculos e Parâmetros	h	8,0000	136,14	1.089,12
Código		Banco	Descrição	Tipo	Und	Quant.	Valor Unit	Total
Composição	CCU		Análise físico-química da água		und	1,0000	677,17	677,17
Insumo	5022	ORSE	Análise físico-química da água coletada no poço tubular	Material	und	1,0000	565,21	565,21
Código		Banco	Descrição	Tipo	Und	Quant.	Valor Unit	Total
Composição	CCU		Análise bacteriológica de água		und	1,0000	55,98	55,98

SECRETARIA DO
TRABALHO E
EMPREGO - SETRE



Insumo	5021	ORSE	Análise bacteriológica de água	Material	Und	1,0000	55,98	55,98
--------	------	------	--------------------------------	----------	-----	--------	-------	-------

Composições Analíticas com Preço Unitário - Onerado				Bancos	B.D.I.	B.D.I. MATERIAIS	Encargos Sociais	
IMPLANTAÇÃO DE SISTEMAS DE ABASTECIMENTO DE ÁGUA NA ZONA RURAL DO MUNICÍPIO DE MORRO CABEÇA NO TEMPO - PI				SINAPI - 09/2025 - Piauí CAESB - 04/2024 ORSE - 08/2025 - Sergipe SEINFRA - 028 - Ceará	24,84%	15,28%	113,33%	
Composições analíticas com preço unitário para instalação de poço tubular								
Composições Principais								
Código		Banco	Descrição	Tipo	Und	Quant.	Valor Unit	Total
Composição	CCU		Transporte de equipamentos		Km	1,0000	12,58	12,58
Composição Auxiliar	88297	SINAPI	Operador de equipamentos especiais com encargos complementares	Livro SINAPI: Cálculos e Parâmetros	h	0,1063	27,16	2,88
Composição Auxiliar	88252	SINAPI	Auxiliar de serviços gerais com encargos complementares	Livro SINAPI: Cálculos e Parâmetros	h	0,3189	21,57	6,87
Insumo	13957	ORSE	Transportes de máquinas e equipamentos por caminhão munck	Serviço	Km	0,1063	26,71	2,83
Código		Banco	Descrição	Tipo	Und	Quant.	Valor Unit	Total
Composição	CCU		Fornecimento e Instalação de Bomba submersa de 1,5 CV,Monofásica, 220 V, vazão de 4,00 m³/h, com motor rebominável e lubrificado com água		und	1,0000	4.602,49	4.602,49
Composição Auxiliar	88297	SINAPI	Operador de equipamentos especiais com encargos complementares	Livro SINAPI: Cálculos e Parâmetros	h	0,5000	27,16	13,58
Composição Auxiliar	88250	SINAPI	Auxiliar mecânico com encargos complementares	Livro SINAPI: Cálculos e Parâmetros	h	1,5000	21,18	31,77
Composição Auxiliar	88267	SINAPI	Encanador com encargos complementares	Livro SINAPI: Cálculos e Parâmetros	h	0,5000	26,67	13,33
Insumo	2260019002050	CAESB	Equipamento para perfuração composto de máquina perfuratriz percussora compelta, compatível com profundidade e acessórios, incluso mobilização e desmobilização	Material	hprod.	0,5000	109,62	54,81
Insumo	Catálogo fabricante		Bomba	Material	und	1,0000	4.489,00	4.489,00
Código		Banco	Descrição	Tipo	Und	Quant.	Valor Unit	Total
Composição	CCU		Fornecimento e Instalação de Pannel de Comando Elétrico de 1,5 CV, Monofásico, partida direta, completo		und	1,0000	4.817,04	4.817,04

SECRETARIA DO
TRABALHO E
EMPREGO - SETRE



Composição Auxiliar	90779	SINAPI	Profissional de Nível Superior Sênior	Livro SINAPI: Cálculos e Parâmetros	h	4,0000	152,06	608,24	
Composição Auxiliar	88255	SINAPI	Auxiliar técnico com encargos complementares	Livro SINAPI: Cálculos e Parâmetros	h	8,0000	26,54	212,32	
Composição Auxiliar	88264	SINAPI	Eletricista com encargos complementares	Livro SINAPI: Cálculos e Parâmetros	h	48,0000	27,74	1.331,52	
Composição Auxiliar	88247	SINAPI	Auxiliar de eletricista com encargos complementares	Livro SINAPI: Cálculos e Parâmetros	h	16,0000	22,81	364,96	
Insumo	Catálogo fabricante		Painel de comando completo monofásico	Material	und	1,0000	2.300,00	2.300,00	
Código		Banco	Descrição	Tipo	Und	Quant.	Valor Unit	Total	
Composição	CCU		Fornecimento e instalação de Tubo edutor PVC de 1.1/2" com luva			m	1,0000	59,29	59,29
Composição Auxiliar	88297	SINAPI	Operador de Equipamentos Especiais com encargos complementares	Livro SINAPI: Cálculos e Parâmetros	h	0,0890	27,16	2,41	
Composição Auxiliar	88250	SINAPI	Auxiliar mecânico com encargos complementares	Livro SINAPI: Cálculos e Parâmetros	h	0,3040	21,18	6,43	
Composição Auxiliar	88267	SINAPI	Encanador com encargos complementares	Livro SINAPI: Cálculos e Parâmetros	h	0,0890	26,67	2,37	
Insumo	2260019002050	CAESB	Equipamento para perfuração composto de máquina perfuratriz percussora compelta, compatível com profundidade e acessórios, incluso mobilização e desmobilização	Material	hprod.	0,0890	109,62	9,75	
Insumo	3939	SINAPI	Luva em ferro galvanizado, para tubo edutor DN 2.1/2"	Material	und	0,2500	19,67	4,91	
Insumo	3146	SINAPI	Fita de vedação para tubos e conexões roscáveis	Material	Und	0,2500	4,14	1,03	
Insumo	9862	SINAPI	Tubo edutor de PVC rígido DN 1.1/2"	Material	m	1,0100	32,07	32,39	
Código		Banco	Descrição	Tipo	Und	Quant.	Valor Unit	Total	
Composição	CCU		Fornecimento e Instalação de Cabo Chato submerso trifásico de 3 x 6 mm²			m	1,0000	70,02	70,02
Composição Auxiliar	88264	SINAPI	Eletricista com encargos complementares	Livro SINAPI: Cálculos e Parâmetros	h	0,8930	27,74	24,77	
Composição Auxiliar	88247	SINAPI	Auxiliar de eletricista com encargos complementares	Livro SINAPI: Cálculos e Parâmetros	h	0,8930	22,81	20,36	
Insumo	408	SINAPI	Abraçadeira Elástica	Material	und	1,0100	1,24	1,25	

SECRETARIA DO
TRABALHO E
EMPREGO - SETRE



Insumo	34622	SINAPI	Fornecimento de cabo chato, 3,0 x 6,0 mm², em bomba submersa para poço tubular profundo	Material	m	1,0100	23,41	23,64
Código		Banco	Descrição	Tipo	Und	Quant.	Valor Unit	Total
Composição	CCU		Barrilete (curvas e conexões)		und	1,0000	2.716,72	2.716,72
Composição Auxiliar	88267	SINAPI	Encanador com encargos complementares	Livro SINAPI: Cálculos e Parâmetros	h	13,0000	26,67	346,71
Composição Auxiliar	88247	SINAPI	Auxiliar de eletricista com encargos complementares	Livro SINAPI: Cálculos e Parâmetros	h	13,0000	22,81	296,53
Insumo	12898	SINAPI	Manômetro de pressão 0-10kg/cm²	Material	und	1,0000	233,13	233,13
Insumo	10409	SINAPI	Válvula de retenção horizontal de 1.1/2"	Material	und	1,0000	319,18	319,18
Insumo	10416	SINAPI	Válvula de retenção vertical de 1.1/2"	Material	und	0,0000	169,98	0,00
Insumo	6010	SINAPI	Registro de gaveta de bronze de 1.1/2"	Material	und	1,0000	110,99	110,99
Insumo	6297	SINAPI	Tê de ferro galvanizado de 1.1/2"	Material	und	2,0000	35,91	71,82
Insumo	72	SINAPI	Adaptador com rosca de 1.1/2"	Material	und	1,0000	51,47	51,47
Insumo	12424	SINAPI	União de ferro galvanizado de 1.1/2"	Material	und	1,0000	82,38	82,38
Insumo	4209	SINAPI	Niple de ferro galvanizado de 1.1/2"	Material	und	4,0000	19,38	77,52
Insumo	4893	SINAPI	Plug de ferro galvanizado de 1.1/2"	Material	und	1,0000	12,09	12,09
Insumo	788	SINAPI	Bucha de redução em ferro galvanizado de 2"x1.1/2"	Material	und	2,0000	23,82	47,64
Insumo	3939	SINAPI	Luva simples de ferro galvanizado de 1.1/2"	Material	und	1,0000	19,67	19,67
Insumo	4840	ORSE	Abraçadeira em F.G	Material	und	1,0000	55,69	55,69
Insumo	1789	SINAPI	Curva de 90° de ferro galvanizado 1.1/2"	Material	und	2,0000	68,05	136,10

SECRETARIA DO
TRABALHO E
EMPREGO - SETRE



Insumo	21021	SINAPI	Tubo edutor FG de 1.1/2"	Material	m	20,0000	42,79	855,80
--------	-------	--------	--------------------------	----------	---	---------	-------	--------

Composições Analíticas com Preço Unitário - Onerado				Bancos	B.D.I.	B.D.I. MATERIAIS	Encargos Sociais		
IMPLANTAÇÃO DE SISTEMAS DE ABASTECIMENTO DE ÁGUA NA ZONA RURAL DO MUNICÍPIO DE MORRO CABEÇA NO TEMPO - PI				SINAPI - 09/2025 - Piauí CAESB - 04/2024 ORSE - 08/2025 - Sergipe SEINFRA - 028 - Ceará	31,16%	15,28%	90,66%		
Composições analíticas com preço unitário para instalação de poço tubular									
Composições Principais									
Código		Banco	Descrição	Tipo	Und	Quant.	Valor Unit	Total	
Composição	CCU		Transporte de equipamentos			Km	1,0000	12,34	12,34
Composição Auxiliar	88297	SINAPI	Operador de equipamentos especiais com encargos complementares	Livro SINAPI: Cálculos e Parâmetros	h	0,1063	24,85	2,64	
Composição Auxiliar	88252	SINAPI	Auxiliar de serviços gerais com encargos complementares	Livro SINAPI: Cálculos e Parâmetros	h	0,3189	21,57	6,87	
Insumo	13957	ORSE	Transportes de máquinas e equipamentos por caminhão munck	Serviço	Km	0,1063	26,71	2,83	
Código		Banco	Descrição	Tipo	Und	Quant.	Valor Unit	Total	
Composição	CCU		Fornecimento e Instalação de Bomba submersa de 1,5 CV, Monofásica, 220 V, vazão de 4,00 m³/h, com motor rebominável e lubrificado com água			und	1,0000	4.597,72	4.597,72
Composição Auxiliar	88297	SINAPI	Operador de equipamentos especiais com encargos complementares	Livro SINAPI: Cálculos e Parâmetros	h	0,5000	24,85	12,42	
Composição Auxiliar	88250	SINAPI	Auxiliar mecânico com encargos complementares	Livro SINAPI: Cálculos e Parâmetros	h	1,5000	19,51	29,26	
Composição Auxiliar	88267	SINAPI	Encanador com encargos complementares	Livro SINAPI: Cálculos e Parâmetros	h	0,5000	24,46	12,23	
Insumo	2260019002050	CAESB	Equipamento para perfuração composto de máquina perfuratriz percussora compelta, compatível com profundidade e acessórios, incluso mobilização e desmobilização	Material	hprod.	0,5000	109,62	54,81	
Insumo	Catálogo fabricante		Bomba	Material	und	1,0000	4.489,00	4.489,00	
Código		Banco	Descrição	Tipo	Und	Quant.	Valor Unit	Total	
Composição	CCU		Fornecimento e Instalação de Pannel de Comando Elétrico de 1,5 CV, Monofásico, partida direta, completo			und	1,0000	4.597,04	4.597,04

SECRETARIA DO
TRABALHO E
EMPREGO - SETRE



Composição Auxiliar	90779	SINAPI	Profissional de Nível Superior Sênior	Livro SINAPI: Cálculos e Parâmetros	h	4,0000	136,14	544,56	
Composição Auxiliar	88255	SINAPI	Auxiliar técnico com encargos complementares	Livro SINAPI: Cálculos e Parâmetros	h	8,0000	23,96	191,68	
Composição Auxiliar	88264	SINAPI	Eletricista com encargos complementares	Livro SINAPI: Cálculos e Parâmetros	h	48,0000	25,49	1.223,52	
Composição Auxiliar	88247	SINAPI	Auxiliar de eletricista com encargos complementares	Livro SINAPI: Cálculos e Parâmetros	h	16,0000	21,08	337,28	
Insumo	Catálogo fabricante		Painel de comando completo monofásico	Material	und	1,0000	2.300,00	2.300,00	
Código		Banco	Descrição	Tipo	Und	Quant.	Valor Unit	Total	
Composição	CCU		Fornecimento e instalação de Tubo edutor PVC de 1.1/2" com luva			m	1,0000	58,39	58,39
Composição Auxiliar	88297	SINAPI	Operador de Equipamentos Especiais com encargos complementares	Livro SINAPI: Cálculos e Parâmetros	h	0,0890	24,85	2,21	
Composição Auxiliar	88250	SINAPI	Auxiliar mecânico com encargos complementares	Livro SINAPI: Cálculos e Parâmetros	h	0,3040	19,51	5,93	
Composição Auxiliar	88267	SINAPI	Encanador com encargos complementares	Livro SINAPI: Cálculos e Parâmetros	h	0,0890	24,46	2,17	
Insumo	2260019002050	CAESB	Equipamento para perfuração composto de máquina perfuratriz percussora compelta, compatível com profundidade e acessórios, incluso mobilização e desmobilização	Material	hprod.	0,0890	109,62	9,75	
Insumo	3939	SINAPI	Luva em ferro galvanizado, para tubo edutor DN 2.1/2"	Material	und	0,2500	19,67	4,91	
Insumo	3146	SINAPI	Fita de vedação para tubos e conexões roscáveis	Material	Und	0,2500	4,14	1,03	
Insumo	9862	SINAPI	Tubo edutor de PVC rígido DN 1.1/2"	Material	m	1,0100	32,07	32,39	
Código		Banco	Descrição	Tipo	Und	Quant.	Valor Unit	Total	
Composição	CCU		Fornecimento e Instalação de Cabo Chato submerso trifásico de 3 x 6 mm²			m	1,0000	66,47	66,47
Composição Auxiliar	88264	SINAPI	Eletricista com encargos complementares	Livro SINAPI: Cálculos e Parâmetros	h	0,8930	25,49	22,76	
Composição Auxiliar	88247	SINAPI	Auxiliar de eletricista com encargos complementares	Livro SINAPI: Cálculos e Parâmetros	h	0,8930	21,08	18,82	
Insumo	408	SINAPI	Abraçadeira Elástica	Material	und	1,0100	1,24	1,25	

SECRETARIA DO
TRABALHO E
EMPREGO - SETRE



Insumo	34622	SINAPI	Fornecimento de cabo chato, 3,0 x 6,0 mm², em bomba submersa para poço tubular profundo	Material	m	1,0100	23,41	23,64
Código		Banco	Descrição	Tipo	Und	Quant.	Valor Unit	Total
Composição	CCU		Barrilete (curvas e conexões)		und	1,0000	2.665,50	2.665,50
Composição Auxiliar	88267	SINAPI	Encanador com encargos complementares	Livro SINAPI: Cálculos e Parâmetros	h	13,0000	24,46	317,98
Composição Auxiliar	88247	SINAPI	Auxiliar de eletricista com encargos complementares	Livro SINAPI: Cálculos e Parâmetros	h	13,0000	21,08	274,04
Insumo	12898	SINAPI	Manômetro de pressão 0-10kg/cm²	Material	und	1,0000	233,13	233,13
Insumo	10409	SINAPI	Válvula de retenção horizontal de 1.1/2"	Material	und	1,0000	319,18	319,18
Insumo	10416	SINAPI	Válvula de retenção vertical de 1.1/2"	Material	und	0,0000	169,98	0,00
Insumo	6010	SINAPI	Registro de gaveta de bronze de 1.1/2"	Material	und	1,0000	110,99	110,99
Insumo	6297	SINAPI	Tê de ferro galvanizado de 1.1/2"	Material	und	2,0000	35,91	71,82
Insumo	72	SINAPI	Adaptador com rosca de 1.1/2"	Material	und	1,0000	51,47	51,47
Insumo	12424	SINAPI	União de ferro galvanizado de 1.1/2"	Material	und	1,0000	82,38	82,38
Insumo	4209	SINAPI	Niple de ferro galvanizado de 1.1/2"	Material	und	4,0000	19,38	77,52
Insumo	4893	SINAPI	Plug de ferro galvanizado de 1.1/2"	Material	und	1,0000	12,09	12,09
Insumo	788	SINAPI	Bucha de redução em ferro galvanizado de 2"x1.1/2"	Material	und	2,0000	23,82	47,64
Insumo	3939	SINAPI	Luva simples de ferro galvanizado de 1.1/2"	Material	und	1,0000	19,67	19,67
Insumo	4840	ORSE	Abraçadeira em F.G	Material	und	1,0000	55,69	55,69
Insumo	1789	SINAPI	Curva de 90° de ferro galvanizado 1.1/2"	Material	und	2,0000	68,05	136,10

SECRETARIA DO
TRABALHO E
EMPREGO - SETRE



Insumo	21021	SINAPI	Tubo edutor FG de 1.1/2"	Material	m	20,0000	42,79	855,80
--------	-------	--------	--------------------------	----------	---	---------	-------	--------

Composições Analíticas com Preço Unitário - Onerado				Bancos	B.D.I.	B.D.I. MATERIAIS	Encargos Sociais			
IMPLANTAÇÃO DE SISTEMAS DE ABASTECIMENTO DE ÁGUA NA ZONA RURAL DO MUNICÍPIO DE MORRO CABEÇA NO TEMPO - PI				SINAPI - 09/2025 - Piauí SBC - 08/2025 - Piauí ORSE - 08/2025 - Sergipe SEINFRA - 028 - Ceará	24,84%	15,28%	113,33%			
Composições Analíticas com Preço Unitário										
Composições Principais										
Código		Banco	Descrição	Tipo	Und	Quant.	Valor Unit	Valor Unit Sem BDI	Valor Unit Com BDI	Total Com BD
Composição	COMP. 08	Próprio	Sistema Fotovoltáico	SEES - SERVIÇOS ESPECIAIS	und	1,00		48.697,29		59.264,88
Composição Auxiliar	88264	SINAPI	ELETRICISTA COM ENCARGOS COMPLEMENTARES	Livro SINAPI: Cálculos e Parâmetros	h	60,00	27,74	1.664,40	R\$ 34,63	2.077,80
Composição Auxiliar	88247	SINAPI	AUXILIAR DE ELETRICISTA COM ENCARGOS COMPLEMENTARES	Livro SINAPI: Cálculos e Parâmetros	h	60,00	22,81	1.368,60	R\$ 28,48	1.708,80
Composição Auxiliar	90777	SINAPI	ENGENHEIRO CIVIL DE OBRA JUNIOR COM ENCARGOS COMPLEMENTARES	Livro SINAPI: Cálculos e Parâmetros	h	15,00	129,24	1.938,60	R\$ 161,34	2.420,10
Composição Auxiliar	88316	SINAPI	SERVENTE COM ENCARGOS COMPLEMENTARES	Livro SINAPI: Cálculos e Parâmetros	h	20,00	21,71	434,20	R\$ 27,10	542,00
Composição Auxiliar	8250	ORSE	Coletor solar vertical, placas 80x200cm, para Sist.Aquecimento Solar Água, Soletrol Max 1,60m² ou similar - fornecimento	Diversos	und	13,00	2.099,90	27.298,70	R\$ 2.621,52	34.079,76
Insumo	13002	ORSE	Conjunto controlador DMX SLESA- EU7 / Fonte adap AC/DC	Material	und	1,00	3.866,63	3.866,63	R\$ 4.457,45	4.457,45
Insumo	11952	ORSE	Perfil Alumínio, "U" 22,00mm x 1,90mm x 0,320kg/m	Material	m	13,00	13,77	179,01	R\$ 15,87	206,31
Insumo	043055	SBC	CABO AFUMEX IRISTECH 1kV 4x10,0mm2	Material	m	120,00	70,69	8.482,80	R\$ 81,49	9.778,80
Insumo	045202	SBC	HASTE DE ATERRAMENTO COBREADA 3/4" x 2,4m COMERCIAL OLIVO	Material	und	3,00	153,79	461,37	R\$ 177,29	531,87
Insumo	00041474	SINAPI	CAIXA DE INSPECAO PARA ATERRAMENTO OU OUTRO USO, EM PVC, DN = 300 X "300" MM (INCLUIDA TAMPA EM FERRO FUNDIDO SEM ESCOTILHA)	Material	und	1,00	78,33	78,33	R\$ 90,30	90,30
Insumo	004729	SBC	CONECTOR CPS PARA HASTE ATERRAMENTO 5/8"	Material	und	1,00	9,45	9,45	R\$ 10,89	10,89
Insumo	00039261	SINAPI	CABO MULTIPOLAR DE COBRE, FLEXIVEL, CLASSE 4 OU 5, ISOLACAO EM HEPR, COBERTURA EM PVC-ST2, ANTICHAMA BWF-B, 0,6/1 KV, 3 CONDUTORES DE 10 MM2	Material	m	80,00	36,44	2.915,20	R\$ 42,01	3.360,80
Código		Banco	Descrição	Tipo	Und	Quant.	Valor Unit	Valor Unit Sem BDI	Valor Unit Com BDI	Total Com BD
Composição	COMP. 17	SINAPI	COMPOSIÇÃO PARAMÉTRICA DE LIGAÇÃO PREDIAL DE ÁGUA, REDE DN 50 MM	LIPR - LIGAÇÕES PREDIAIS ÁGUA	und	1,00		602,79		713,33
Composição Auxiliar	88267	SINAPI	ENCANADOR OU BOMBEIRO HIDRÁULICO COM ENCARGOS COMPLEMENTARES	Livro SINAPI: Cálculos e Parâmetros	h	4,00	26,67	106,68	R\$ 33,29	133,16
Composição Auxiliar	88316	SINAPI	SERVENTE COM ENCARGOS COMPLEMENTARES	Livro SINAPI: Cálculos e Parâmetros	h	4,00	21,71	86,84	R\$ 27,10	108,40
Insumo	9867	SINAPI	TUBO PVC, SOLDAVEL, DE 20 MM, AGUA FRIA (NBR-5648)	Ligações Prediais de Água e Esgoto	m	20,00	7,72	154,40	R\$ 8,90	178,00
Insumo	107	SINAPI	ADAPTADOR PVC SOLDAVEL CURTO COM BOLSA E ROSCA, 20 MM X 1/2", PARA AGUA FRIA	Ligações Prediais de Água e Esgoto	und	3,00	30,00	90,00	R\$ 34,58	103,74
Insumo	3542	SINAPI	JOELHO PVC, SOLDAVEL, 90 GRAUS, 20 MM, COR MARROM, PARA AGUA FRIA PREDIAL	Ligações Prediais de Água e Esgoto	und	7,00	6,38	44,66	R\$ 7,35	51,45

Insumo	12773	SINAPI	HIDROMETRO UNIJATO / MEDIDOR DE AGUA, DN 1/2", VAZAO MAXIMA DE 3 M3/H, PARA AGUA POTAVEL FRIA, RELOJOARIA PLANA, CLASSE B, HORIZONTAL (SEM CONEXOES)	Ligações Prediais de Água e Esgoto	und	1,00	8,62	8,62	R\$ 9,94	9,94
Insumo	11882	SINAPI	CAIXA PARA HIDROMETRO CONCRETO PRE MOLDADO, *0,24 M X 0,45 M X 0,30" M (L X C X A)	Escavação de Valas	und	1,00	85,87	85,87	R\$ 98,99	98,99
Insumo	11831	SINAPI	TORNEIRA PLASTICA PARA TANQUE 1/2" OU 3/4" COM BICO PARA MANGUEIRA	Aterro e Reaterro de Valas	und	1,00	25,72	25,72	R\$ 29,65	29,65
Código	Banco	Descrição		Tipo	Und	Quant.	Valor Unit	Valor Unit Sem BDI	Valor Unit Com BDI	Total Com BDI
Composição	COMP.18	Próprio	CHAFARIZ COM 04(QUATRO) TORNEIRAS	ASTU - ASSENTAMENTO DE TUBOS E PECAS	und	1,00		1.810,22		2.175,38
Composição Auxiliar	6457	ORSE	Concreto armado fck=15MPa fabricado na obra, adensado e lançado, para Uso Geral, com formas planas em compensado resinado 12mm (05 usos)	Conversão InfoWOrca	m³	0,38	2.438,17	926,50	R\$ 3.043,81	1.156,64
Insumo	00007603	SINAPI	TORNEIRA DE METAL AMARELO, PARA TANQUE / JARDIM, DE PAREDE, SEM BICO, CANO CURTO, PADRAO POPULAR / USO GERAL, 1/2" OU 3/4"	Material	und	4,00	43,55	174,20	R\$ 50,20	200,80
Insumo	00012409	SINAPI	LUVA DE REDUCAO DE FERRO GALVANIZADO, COM ROSCA BSP MACHO/FEMEA, DE 1" X 3/4"	Material	und	4,00	16,78	67,12	R\$ 19,34	77,36
Insumo	00001648	SINAPI	CRUZETA DE FERRO GALVANIZADO, COM ROSCA BSP, DE 1"	Material	und	1,00	35,42	35,42	R\$ 40,83	40,83
Insumo	00006323	SINAPI	TE DE FERRO GALVANIZADO, DE 1"	Material	und	1,00	18,52	18,52	R\$ 21,35	21,35
Insumo	00003910	SINAPI	LUVA DE FERRO GALVANIZADO, COM ROSCA BSP, DE 1"	Material	und	1,00	11,49	11,49	R\$ 13,25	13,25
Insumo	00001787	SINAPI	CURVA 90 GRAUS DE FERRO GALVANIZADO, COM ROSCA BSP FEMEA, DE 1"	Material	und	1,00	32,43	32,43	R\$ 37,39	37,39
Insumo	00021010	SINAPI	TUBO ACO GALVANIZADO COM COSTURA, CLASSE LEVE, DN 25 MM (1"), E = 2,65 MM, *2,11" KG/M (NBR 5580)	Material	m	3,00	31,97	95,91	R\$ 36,86	110,58
Insumo	00000791	SINAPI	BUCHA DE REDUCAO DE FERRO GALVANIZADO, COM ROSCA BSP, DE 1 1/2" X 1"	Material	und	1,00	17,75	17,75	R\$ 20,46	20,46
Insumo	00006019	SINAPI	REGISTRO GAVETA BRUTO EM LATAO FORJADO, BITOLA 1"	Material	und	1,00	64,51	64,51	R\$ 74,37	74,37
Insumo	00000110	SINAPI	ADAPTADOR PVC SOLDAVEL CURTO COM BOLSA E ROSCA, 40 MM X 1 1/2", PARA AGUA FRIA	Material	und	1,00	6,37	6,37	R\$ 7,34	7,34
Insumo	COTAÇÃO	Próprio	Montagem e assentamento de tubos e peças para chafariz premoldado	Serviços	und	1,00	360,00	360,00	R\$ 415,01	415,01

Composições Analíticas com Preço Unitário - Desonerado				Bancos	B.D.I.	B.D.I. MATERIAIS	Encargos Sociais			
IMPLANTAÇÃO DE SISTEMAS DE ABASTECIMENTO DE ÁGUA NA ZONA RURAL DO MUNICÍPIO DE MORRO CABEÇA NO TEMPO - PI				SINAPI - 09/2025 - Piauí SBC - 08/2025 - Piauí ORSE - 08/2025 - Sergipe SEINFRA - 028 - Ceará	31,16%	15,28%	90,66%			
Composições Analíticas com Preço Unitário										
Composições Principais										
Código		Banco	Descrição	Tipo	Und	Quant.	Valor Unit	Valor Unit Sem BDI	Valor Unit Com BDI	Total Com BDI
Composição	COMP. 08	Próprio	Sistema Fotovoltaico	SEES - SERVIÇOS ESPECIAIS	und	1,00		48.224,09		60.710,86
Composição Auxiliar	88264	SINAPI	ELETRICISTA COM ENCARGOS COMPLEMENTARES	Livro SINAPI: Cálculos e Parâmetros	h	60,00	25,49	1.529,40	R\$ 33,43	2.005,80
Composição Auxiliar	88247	SINAPI	AUXILIAR DE ELETRICISTA COM ENCARGOS COMPLEMENTARES	Livro SINAPI: Cálculos e Parâmetros	h	60,00	21,08	1.264,80	R\$ 27,65	1.659,00
Composição Auxiliar	90777	SINAPI	ENGENHEIRO CIVIL DE OBRA JUNIOR COM ENCARGOS COMPLEMENTARES	Livro SINAPI: Cálculos e Parâmetros	h	15,00	115,76	1.736,40	R\$ 151,83	2.277,45
Composição Auxiliar	88316	SINAPI	SERVENTE COM ENCARGOS COMPLEMENTARES	Livro SINAPI: Cálculos e Parâmetros	h	20,00	20,10	402,00	R\$ 26,36	527,20
Composição Auxiliar	8250	ORSE	Coletor solar vertical, placas 80x200cm, para Sist.Aquecimento Solar Água, Soletrol Max 1,60m² ou similar - fornecimento	Diversos	und	13,00	2.099,90	27.298,70	R\$ 2.754,23	35.804,99
Insumo	13002	ORSE	Conjunto controlador DMX SLESA- EU7 / Fonte adap AC/DC	Material	und	1,00	3.866,63	3.866,63	R\$ 4.457,45	4.457,45
Insumo	11952	ORSE	Perfil Alumínio, "U" 22,00mm x 1,90mm x 0,320kg/m	Material	m	13,00	13,77	179,01	R\$ 15,87	206,31
Insumo	043055	SBC	CABO AFUMEX IRISTECH 1kV 4x10,0mm2	Material	m	120,00	70,69	8.482,80	R\$ 81,49	9.778,80
Insumo	045202	SBC	HASTE DE ATERRAMENTO COBREDA 3/4" x 2,4m COMERCIAL OLIVO	Material	und	3,00	153,79	461,37	R\$ 177,29	531,87
Insumo	00041474	SINAPI	CAIXA DE INSPECAO PARA ATERRAMENTO OU OUTRO USO, EM PVC, DN = 300 X 300* MM (INCLUIDA TAMPA EM FERRO FUNDIDO SEM ESCOTILHA)	Material	und	1,00	78,33	78,33	R\$ 90,30	90,30
Insumo	004729	SBC	CONECTOR CPS PARA HASTE ATERRAMENTO 5/8"	Material	und	1,00	9,45	9,45	R\$ 10,89	10,89
Insumo	00039261	SINAPI	CABO MULTIPOLAR DE COBRE, FLEXIVEL, CLASSE 4 OU 5, ISOLACAO EM HEPR, COBERTURA EM PVC-ST2, ANTICHAMA BWF-B, 0.6/1 KV, 3 CONDUTORES DE 10 MM2	Material	m	80,00	36,44	2.915,20	R\$ 42,01	3.360,80
Código		Banco	Descrição	Tipo	Und	Quant.	Valor Unit		Valor Unit Com BDI	Total Com BDI
Composição Auxiliar	COMP. 17	SINAPI	COMPOSIÇÃO PARAMÉTRICA DE LIGAÇÃO PREDIAL DE ÁGUA, REDE DN 50 MM	LIPR - LIGAÇÕES PREDIAIS ÁGUA	und			587,51		705,53
Composição Auxiliar	88267	SINAPI	ENCANADOR OU BOMBEIRO HIDRÁULICO COM ENCARGOS COMPLEMENTARES	Livro SINAPI: Cálculos e Parâmetros	h	4,00	24,46	97,84	R\$ 32,08	128,32
Composição Auxiliar	88316	SINAPI	SERVENTE COM ENCARGOS COMPLEMENTARES	Livro SINAPI: Cálculos e Parâmetros	h	4,00	20,10	80,40	R\$ 26,36	105,44
Insumo	9867	SINAPI	TUBO PVC, SOLDAVEL, DE 20 MM, AGUA FRIA (NBR-5648)	Ligações Prediais de Água e Esgoto	m	20,00	7,72	154,40	R\$ 8,90	178,00
Insumo	107	SINAPI	ADAPTADOR PVC SOLDAVEL CURTO COM BOLSA E ROSCA, 20 MM X 1/2", PARA AGUA FRIA	Ligações Prediais de Água e Esgoto	und	3,00	30,00	90,00	R\$ 34,58	103,74
Insumo	3542	SINAPI	JOELHO PVC, SOLDAVEL, 90 GRAUS, 20 MM, COR MARROM, PARA AGUA FRIA PREDIAL	Ligações Prediais de Água e Esgoto	und	7,00	6,38	44,66	R\$ 7,35	51,45

Insumo	12773	SINAPI	HIDROMETRO UNIJATO / MEDIDOR DE AGUA, DN 1/2", VAZAO MAXIMA DE 3 M3/H, PARA AGUA POTAVEL FRIA, RELOJOARIA PLANA, CLASSE B, HORIZONTAL (SEM CONEXOES)	Ligações Prediais de Água e Esgoto	und	1,00	8,62	8,62	R\$ 9,94	9,94
Insumo	11882	SINAPI	CAIXA PARA HIDROMETRO CONCRETO PRE MOLDADO, *0,24 M X 0,45 M X 0,30" M (L X C X A)	Escavação de Valas	und	1,00	85,87	85,87	R\$ 98,99	98,99
Insumo	11831	SINAPI	TORNEIRA PLASTICA PARA TANQUE 1/2" OU 3/4" COM BICO PARA MANGUEIRA	Aterro e Reaterro de Valas	und	1,00	25,72	25,72	R\$ 29,65	29,65
Código	Banco	Descrição		Tipo	Und	Quant.	Valor Unit		Valor Unit Com BDI	Total Com BDI
Composição	COMP.18	Próprio	CHAFARIZ COM 04(QUATRO) TORNEIRAS	ASTU - ASSENTAMENTO DE TUBOS E PECAS	und	1,00		1.806,91		2.229,59
Composição Auxiliar	6457	ORSE	Concreto armado fck=15MPa fabricado na obra, adensado e lançado, para Uso Geral, com formas planas em compensado resinado 12mm (05 usos)	Conversão InfoWORca	m³	0,38	2.429,44	923,19	R\$ 3.186,45	1.210,85
Insumo	00007603	SINAPI	TORNEIRA DE METAL AMARELO, PARA TANQUE / JARDIM, DE PAREDE, SEM BICO, CANO CURTO, PADRAO POPULAR / USO GERAL, 1/2" OU 3/4"	Material	und	4,00	43,55	174,20	R\$ 50,20	200,80
Insumo	00012409	SINAPI	LUVA DE REDUCAO DE FERRO GALVANIZADO, COM ROSCA BSP MACHO/FEMEA, DE 1" X 3/4"	Material	und	4,00	16,78	67,12	R\$ 19,34	77,36
Insumo	00001648	SINAPI	CRUZETA DE FERRO GALVANIZADO, COM ROSCA BSP, DE 1"	Material	und	1,00	35,42	35,42	R\$ 40,83	40,83
Insumo	00006323	SINAPI	TE DE FERRO GALVANIZADO, DE 1"	Material	und	1,00	18,52	18,52	R\$ 21,35	21,35
Insumo	00003910	SINAPI	LUVA DE FERRO GALVANIZADO, COM ROSCA BSP, DE 1"	Material	und	1,00	11,49	11,49	R\$ 13,25	13,25
Insumo	00001787	SINAPI	CURVA 90 GRAUS DE FERRO GALVANIZADO, COM ROSCA BSP FEMEA, DE 1"	Material	und	1,00	32,43	32,43	R\$ 37,39	37,39
Insumo	00021010	SINAPI	TUBO ACO GALVANIZADO COM COSTURA, CLASSE LEVE, DN 25 MM (1"), E = 2,65 MM, *2,11" KG/M (NBR 5580)	Material	m	3,00	31,97	95,91	R\$ 36,86	110,58
Insumo	00000791	SINAPI	BUCHA DE REDUCAO DE FERRO GALVANIZADO, COM ROSCA BSP, DE 1 1/2" X 1"	Material	und	1,00	17,75	17,75	R\$ 20,46	20,46
Insumo	00006019	SINAPI	REGISTRO GAVETA BRUTO EM LATAO FORJADO, BITOLA 1"	Material	und	1,00	64,51	64,51	R\$ 74,37	74,37
Insumo	00000110	SINAPI	ADAPTADOR PVC SOLDAVEL CURTO COM BOLSA E ROSCA, 40 MM X 1 1/2", PARA AGUA FRIA	Material	und	1,00	6,37	6,37	R\$ 7,34	7,34
Insumo	COTAÇÃO	Próprio	Montagem e assentamento de tubos e peças para chafariz premoldado	Serviços	und	1,00	360,00	360,00	R\$ 415,01	415,01

IMPLANTAÇÃO DE SISTEMAS DE ABASTECIMENTO DE ÁGUA NA ZONA RURAL DO MUNICÍPIO DE MORRO CABEÇA NO TEMPO - PI

MEMÓRIA DE CÁLCULO CASA DE BOMBA

ITEM	CÓDIGO	FONTE	DESCRIÇÃO	UNID.	QUANT.	COEF.	COMP. (m)	LARG. (m)	ALT. (m)	PERÍMETRO (m)	ÁREA (m²)	VOL. (m³)	PARCIAL	TOTAL
SERVIÇOS PRELIMINARES														
1														
1.1	98524	SINAPI	LIMPEZA MANUAL DE VEGETAÇÃO EM TERRENO COM ENXADA	m²	1,00		10,00	10,00			100,00		100,00	100,00
1.2	99059	SINAPI	LOCAÇÃO CONVENCIONAL DE OBRA, UTILIZANDO GABARITO DE TÁBUAS CORRIDAS PONTALETADAS A CADA 2,00M - 2 UTILIZAÇÕES	m	1,00		10,00	10,00		40,00			40,00	40,00
MOVIMENTO DE TERRA														
2														
2.1	93358	SINAPI	ESCAVAÇÃO MANUAL DE VALA	m³										1,55
LADO 1					2,00		2,30	0,30	0,60			0,41	0,83	
LADO 2					2,00		2,00	0,30	0,60			0,36	0,72	
INFRAESTRUTURA														
3														
3.1	103800	SINAPI	PEDRA ARGAMASSADA COM CIMENTO E AREIA 1:3, 40% DE ARGAMASSA EM VOLUME - AREIA E PEDRA DE MÃO COMERCIAIS - FORNECIMENTO E ASSENTAMENTO	m³										2,58
LADO 1					2,00		2,30	0,30			0,69		1,38	
LADO 2					2,00		2,00	0,30			0,6		1,20	
3.2	101166	SINAPI	ALVENARIA DE EMBASAMENTO COM BLOCO ESTRUTURAL DE CERÂMICA, DE 14X19X29CM E ARGAMASSA DE ASSENTAMENTO COM PREPARO EM BETONEIRA	m³										1,03
LADO 1					2,00		2,30	0,30	0,40			0,28	0,55	
LADO 2					2,00		2,00	0,30	0,40			0,24	0,48	
3.3	104487	SINAPI	COMPOSIÇÃO PARAMÉTRICA PARA EXECUÇÃO DE ESTRUTURAS DE CONCRETO ARMADO, PARA EDIFICAÇÃO HABITACIONAL UNIFAMILIAR TÉRREA (CASA EM EMPREENDIMENTOS), FCK = 25 MPA	m³										1,72
LADO 1					2,00		2,30		0,20			0,46	0,92	
LADO 2					2,00		2,00		0,20			0,40	0,80	
SUPERESTRUTURA														
4													TOTAL	0,42
4.1	104487	SINAPI	COMPOSIÇÃO PARAMÉTRICA PARA EXECUÇÃO DE ESTRUTURAS DE CONCRETO ARMADO, PARA EDIFICAÇÃO HABITACIONAL UNIFAMILIAR TÉRREA (CASA EM EMPREENDIMENTOS), FCK = 25 MPA	m³										0,29
PILAR 1					2,00		3,53	0,15	0,15			0,08	0,16	
PILAR 2					2,00		2,95	0,15	0,15			0,07	0,13	
4.2	104487	SINAPI	COMPOSIÇÃO PARAMÉTRICA PARA EXECUÇÃO DE ESTRUTURAS DE CONCRETO ARMADO, PARA EDIFICAÇÃO HABITACIONAL UNIFAMILIAR TÉRREA (CASA EM EMPREENDIMENTOS), FCK = 25 MPA	m³										0,13
CINTA 1					2,00		2,30	0,15	0,10	2,30		0,03	0,07	
CINTA 2					2,00		2,00	0,15	0,10	2,00		0,03	0,06	
VEDAÇÃO VERTICAL														
5														
5.1	103323	SINAPI	ALVENARIA DE VEDAÇÃO DE BLOCOS CERÂMICOS FURADOS NA VERTICAL DE 9X19X39 CM (ESPESSURA 9 CM) E ARGAMASSA DE ASSENTAMENTO COM PREPARO MANUAL	m²										20,47
PAREDES					1,00		2,30	2,95			6,79		6,79	
					1,00		2,30	2,55			5,87		5,87	
					2,00		2,00	2,75			5,50		11,00	
					-3,00		1,00	0,50			0,50		-1,50	
DESCONTO DA ESQUADRIA (PORTA)					-1,00			0,80	2,10		1,68		-1,68	
5.2	101162	SINAPI	ALVENARIA DE VEDAÇÃO COM ELEMENTO VAZADO DE CERÂMICA (COBOGÓ) DE 7X20X20CM E ARGAMASSA DE ASSENTAMENTO COM PREPARO EM BETONEIRA	m²	3,00		1,00	0,50			0,50		1,50	1,50
COBERTURA														
6														
6.1	92539	SINAPI	TRAMA DE MADEIRA COMPOSTA POR RIPAS, CAIBROS E TERÇAS PARA TELHADOS DE ATÉ 2 ÁGUAS PARA TELHA DE ENCAIXE DE CERÂMICA OU DE CONCRETO, INCLUSIVE TRANSPORTE VERTICAL	m²	1,00		3,30	3,30			10,89		10,89	10,89

6.2	94204	SINAPI	TELHAMENTO COM TELHA CERÂMICA CAPA-CANAL, TIPO COLONIAL, COM MAIS DE 2 ÁGUAS, INCLUSO TRANSPORTE VERTICAL	m²	1,00		3,30	3,30			10,89		10,89	10,89
7														
PISO														
7.1	101747	SINAPI	PISO EM CONCRETO 20 MPA PREPARO MECÂNICO, ESPESSURA 7CM	m²	1,00		2,00	2,00			4,00		4,00	4,00
7.2	98679	SINAPI	PISO CIMENTADO, TRAÇO 1:3 (CIMENTO E AREIA), ACABAMENTO LISO, ESPESSURA 2,0 CM, PREPARO MECÂNICO DA ARGAMASSA	m²	1,00		2,00	2,00			4,00		4,00	4,00
7.3	94994	SINAPI	EXECUÇÃO DE PASSEIO (CALÇADA) OU PISO DE CONCRETO COM CONCRETO MOLDADO IN LOCO, FEITO EM OBRA, ACABAMENTO CONVENCIONAL, ESPESSURA 8 CM, ARMADO	m²										5,60
LADO 1					2,00		3,30	0,50			1,65		3,30	
LADO 2					2,00		2,30	0,50			1,15		2,30	
8														
REVESTIMENTO														
8.1	87878	SINAPI	CHAPISCO APLICADO EM ALVENARIAS E ESTRUTURAS DE CONCRETO INTERNAS, COM COLHER DE PEDREIRO. ARGAMASSA TRAÇO 1:3 COM PREPARO MANUAL	m²	2,00						20,47		40,94	40,94
8.2	87529	SINAPI	MASSA ÚNICA, EM ARGAMASSA TRAÇO 1:2:8, PREPARO MECÂNICO, APLICADA MANUALMENTE EM PAREDES INTERNAS DE AMBIENTES COM ÁREA ENTRE 5M² E 10M², E = 17,5MM, COM TALISCAS	m²	2,00						20,47		40,94	40,94
9														
ESQUADRIA														
9.1	C1958	SEINFRA	PORTA DE FERRO COMPACTA EM CHAPA, INCLUS. BATENTES E FERRAGENS	m²	1,00			0,80	2,10		1,68		1,68	1,68
10														
PINTURA														
10.1	C0588	SEINFRA	CAIAÇÃO EM DUAS DEMÃOS COM SUPERCAL	m²	2,00						20,47		40,94	40,94
10.2	88489	SINAPI	PINTURA LÁTEX ACRÍLICA PREMIUM, APLICAÇÃO MANUAL EM PAREDES, DUAS DEMÃOS	m²	2,00						20,47		40,94	40,94
11														
LIMPEZA FINAL														
11.1	9537	SINAPI	LIMPEZA FINAL DA OBRA	m²	1,00		2,30	2,30			5,29		5,29	5,29

MOBILIZAÇÃO E DESMOBILIZAÇÃO DE EQUIPAMENTOS							
Objeto:						BDI SEM DESONERAÇÃO:	24,84%
ITEM	DESCRIÇÃO DETALHADA DOS EQUIPAMENTOS	QUANT.	DISTÂNCIA (km)	Nº DE VIAGENS	CUSTO HORÁRIO DO TRANSPORTE (R\$/km)	CUSTO HORÁRIO DO TRANSPORTE (R\$/litro)	CUSTO HORÁRIO
1	CAMINHÃO BASCULANTE 6 m³ - 136,00 KW	1,00	1612,00	2,00		R\$ 1,46	R\$ 4.707,04
2	CAMINHÃO TANQUE COM CAPACIDADE DE 6.000 l - 136,00 KW	1,00	1612,00	2,00		R\$ 1,46	R\$ 4.707,04
3	CAMINHÃO CARROCERIA	1,00	1612,00	2,00		R\$ 1,46	R\$ 4.707,04
4	Carregadeira de pneus 1,33 m³	1,00	1612,00	2,00	R\$ 10,02		R\$ 32.304,48
5	RETROESCAVADEIRA SOBRE RODAS COM CARREGADEIRA, 88HP	1,00	1612,00	2,00	R\$ 10,02		R\$ 32.304,48
TOTAL							R\$ 78.730,08
OBSERVAÇÕES							
Distância: 806 km entre TERESINA a MORRO CABEÇA NO TEMPO							
Preço do óleo diesel comum: R\$ 5,83 / litro - INSUMOS SINAPI 4221							
Mobilização e desmobilização de equipamentos: R\$ 10,02 / km - COMPOSIÇÃO SEINFRA C4992;C4993 RESPECTIVAMENTE							
Obs.: considera-se que o caminhão percorra 4,0 km com 1,0 litro de óleo diesel							
						TOTAL SEM BDI R\$	R\$ 78.730,08
						BDI SEM DESONERAÇÃO	R\$ 19.556,55
						TOTAL COM BDI R\$	R\$ 98.286,63

MOBILIZAÇÃO E DESMOBILIZAÇÃO DE EQUIPAMENTOS							
Objeto:						BDI SEM DESONERAÇÃO:	31,16%
ITEM	DESCRIÇÃO DETALHADA DOS EQUIPAMENTOS	QUANT.	DISTÂNCIA (km)	Nº DE VIAGENS	CUSTO HORÁRIO DO TRANSPORTE (R\$/km)	CUSTO HORÁRIO DO TRANSPORTE (R\$/litro)	CUSTO HORÁRIO
1	CAMINHÃO BASCULANTE 6 m³ - 136,00 KW	1,00	1612,00	2,00		R\$ 1,46	R\$ 4.707,04
2	CAMINHÃO TANQUE COM CAPACIDADE DE 6.000 l - 136,00 KW	1,00	1612,00	2,00		R\$ 1,46	R\$ 4.707,04
3	CAMINHÃO CARROCERIA	1,00	1612,00	2,00		R\$ 1,46	R\$ 4.707,04
4	Carregadeira de pneus 1,33 m³	1,00	1612,00	2,00	R\$ 10,02		R\$ 32.304,48
5	RETROESCAVADEIRA SOBRE RODAS COM CARREGADEIRA, 88HP	1,00	1612,00	2,00	R\$ 10,02		R\$ 32.304,48
TOTAL							R\$ 78.730,08
OBSERVAÇÕES							
Distância: 806 km entre TERESINA a MORRO CABEÇA NO TEMPO							
Preço do óleo diesel comum: R\$ 5,83 / litro - INSUMOS SINAPI 4221							
Mobilização e desmobilização de equipamentos: R\$ 10,02 / km - COMPOSIÇÃO SEINFRA C4992;C4993 RESPECTIVAMENTE							
Obs.: considera-se que o caminhão percorra 4,0 km com 1,0 litro de óleo diesel							
TOTAL SEM BDI R\$							R\$ 78.730,08
BDI SEM DESONERAÇÃO							R\$ 24.532,29
TOTAL COM BDI R\$							R\$ 103.262,37

IMPLANTAÇÃO DE SISTEMAS DE ABASTECIMENTO DE ÁGUA NA ZONA RURAL DO MUNICÍPIO DE MORRO CABEÇA NO TEMPO - PI

ITEM	DESCRIÇÃO	TOTAL (%)
AC	ADMINISTRAÇÃO CENTRAL	4,93%
SG	SEGURO E GARANTIA	0,49%
R	RISCOS	1,39%
DF	DESPESA FINANCEIRA	0,99%
L	LUCRO	8,04%
T	TRIBUTOS E IMPOSTOS	6,65%
PIS	PROGRAMA DE INTEGRAÇÃO SOCIAL	0,65%
COFINS	CONTRIBUIÇÃO SOCIAL PARA FINANCIAMENTO DA SEGURIDADE SOCIAL	3,00%
ISS	IMPOSTO SOBRE SERVIÇOS DE QUALQUER NATUREZA (5% x 60% = 3%)	3,00%
	ISS COBRADO NO MUNICÍPIO CONFORME O TIPO DA OBRA	5,00%
	PARTICIPAÇÃO DO CUSTO DE MÃO OBRA (SERVIÇOS) EM RELAÇÃO AO CUSTO TOTAL DA OBRA	60,00%
CPRB	CONTRIBUIÇÃO PREVIDENCIÁRIA SOBRE A RECEITA BRUTA	0,00%
BDI	TAXA DE BENEFÍCIOS E DESPESAS INDIRETAS	24,84%

$$BDI = \{ [(1 + AC + SG + R) \times (1 + DF) \times (1 + L)] / [1 - (PIS + COFINS + ISS + CPRB)] \} - 1$$

OBSERVAÇÕES

OBS-1: Cálculo em conformidade com o acórdão nº 2622/2013-TCU e Lei nº 13.161 de 31 de agosto de 2015.

OBS-2: Os percentuais de Impostos a serem adotados devem ser indicados pelo Tomador, conforme legislação vigente. Deverão ser definidos, conforme Código Tributário do município, o valor do ISS, que será um percentual entre 2% e 5%, e a alíquota aplicada sobre o mesmo, representando o percentual de mão de obra em relação ao valor total da obra.

OBS-3: Para análise de orçamentos considerando a desoneração sobre a folha de pagamento, prevista na lei nº 14.973, de 16 de setembro de 2024, deverá ser adotada na contribuição previdenciária sobre a receita bruta, uma alíquota de 3,6% em orçamentos COM Desoneração e de 0% em orçamentos SEM Desoneração.

OBS-4: Para o tipo de obra "Construção de redes de abastecimento de água, coleta de esgoto e construções correlatas", enquadram-se: a construção de sistemas para o abastecimento de água tratada; reservatórios de distribuição, estações elevatórias de bombeamento, linhas principais de adução de longa e média distância e redes de distribuição de água; a construção de redes de coleta de esgoto, inclusive de interceptores; a construção de estações de tratamento de esgoto (ETE); a construção de estações de bombeamento de esgoto; a construção de galerias pluviais; a manutenção de redes de abastecimento de água tratada; a manutenção de redes de coleta e de sistemas de tratamento de esgoto, conforme classificação 4222-7/01 do CNAE.

IMPLANTAÇÃO DE SISTEMAS DE ABASTECIMENTO DE ÁGUA NA ZONA RURAL DO MUNICÍPIO DE MORRO CABEÇA NO TEMPO - PI

ITEM	DESCRIÇÃO	TOTAL (%)
AC	ADMINISTRAÇÃO CENTRAL	3,45%
SG	SEGURO E GARANTIA	0,48%
R	RISCOS	0,85%
DF	DESPESA FINANCEIRA	0,85%
L	LUCRO	5,11%
T	TRIBUTOS E IMPOSTOS	3,65%
PIS	PROGRAMA DE INTEGRAÇÃO SOCIAL	0,65%
COFINS	CONTRIBUIÇÃO SOCIAL PARA FINANCIAMENTO DA SEGURIDADE SOCIAL	3,00%
ISS	IMPOSTO SOBRE SERVIÇOS DE QUALQUER NATUREZA (0% x 0% = 0%)	0,00%
	ISS COBRADO NO MUNICÍPIO CONFORME O TIPO DA OBRA	0,00%
	PARTICIPAÇÃO DO CUSTO DE MÃO OBRA (SERVIÇOS) EM RELAÇÃO AO CUSTO TOTAL DA OBRA	0,00%
CPRB	CONTRIBUIÇÃO PREVIDENCIÁRIA SOBRE A RECEITA BRUTA	0,00%
BDI	TAXA DE BENEFÍCIOS E DESPESAS INDIRETAS	15,28%
$BDI = \{ [(1 + AC + SG + R) \times (1 + DF) \times (1 + L)] / [1 - (PIS + COFINS + ISS + CPRB)] \} - 1$		
OBSERVAÇÕES		
OBS-1: Cálculo em conformidade com o acórdão nº 2622/2013-TCU e Lei nº 13.161 de 31 de agosto de 2015.		
OBS-2: Os percentuais de Impostos a serem adotados devem ser indicados pelo Tomador, conforme legislação vigente. Deverão ser definidos, conforme Código Tributário do município, o valor do ISS, que será um percentual entre 2% e 5%, e a alíquota aplicada sobre o mesmo, representando o percentual de mão de obra em relação ao valor total da obra.		
OBS-3: Para análise de orçamentos considerando a desoneração sobre a folha de pagamento, prevista na lei nº 14.973, de 16 de setembro de 2024, deverá ser adotada na contribuição previdenciária sobre a receita bruta, uma alíquota de 3,6% em orçamentos COM Desoneração e de 0% em orçamentos SEM Desoneração.		
OBS-4: BDI tipo " Materiais"		

IMPLANTAÇÃO DE SISTEMAS DE ABASTECIMENTO DE ÁGUA NA ZONA RURAL DO MUNICÍPIO DE MORRO CABEÇA NO TEMPO - PI

ITEM	DESCRIÇÃO	TOTAL (%)
AC	ADMINISTRAÇÃO CENTRAL	4,93%
SG	SEGURO E GARANTIA	0,49%
R	RISCOS	1,39%
DF	DESPESA FINANCEIRA	0,99%
L	LUCRO	8,04%
T	TRIBUTOS E IMPOSTOS	11,15%
PIS	PROGRAMA DE INTEGRAÇÃO SOCIAL	0,65%
COFINS	CONTRIBUIÇÃO SOCIAL PARA FINANCIAMENTO DA SEGURIDADE SOCIAL	3,00%
ISS	IMPOSTO SOBRE SERVIÇOS DE QUALQUER NATUREZA (5% x 60% = 3%)	3,00%
	ISS COBRADO NO MUNICÍPIO CONFORME O TIPO DA OBRA	5,00%
	PARTICIPAÇÃO DO CUSTO DE MÃO OBRA (SERVIÇOS) EM RELAÇÃO AO CUSTO TOTAL DA OBRA	60,00%
CPRB	CONTRIBUIÇÃO PREVIDENCIÁRIA SOBRE A RECEITA BRUTA	4,50%
BDI	TAXA DE BENEFÍCIOS E DESPESAS INDIRETAS	31,16%

$$BDI = \{ [(1 + AC + SG + R) \times (1 + DF) \times (1 + L)] / [1 - (PIS + COFINS + ISS + CPRB)] \} - 1$$

OBSERVAÇÕES

OBS-1: Cálculo em conformidade com o acórdão nº 2622/2013-TCU e Lei nº 13.161 de 31 de agosto de 2015.

OBS-2: Os percentuais de Impostos a serem adotados devem ser indicados pelo Tomador, conforme legislação vigente. Deverão ser definidos, conforme Código Tributário do município, o valor do ISS, que será um percentual entre 2% e 5%, e a alíquota aplicada sobre o mesmo, representando o percentual de mão de obra em relação ao valor total da obra.

OBS-3: Para análise de orçamentos considerando a desoneração sobre a folha de pagamento, prevista na lei nº 14.973, de 16 de setembro de 2024, deverá ser adotada na contribuição previdenciária sobre a receita bruta, uma alíquota de 3,6% em orçamentos COM Desoneração e de 0% em orçamentos SEM Desoneração.

OBS-4: Para o tipo de obra "Construção de redes de abastecimento de água, coleta de esgoto e construções correlatas", enquadram-se: a construção de sistemas para o abastecimento de água tratada; reservatórios de distribuição, estações elevatórias de bombeamento, linhas principais de adução de longa e média distância e redes de distribuição de água; a construção de redes de coleta de esgoto, inclusive de interceptores; a construção de estações de tratamento de esgoto (ETE); a construção de estações de bombeamento de esgoto; a construção de galerias pluviais; a manutenção de redes de abastecimento de água tratada; a manutenção de redes de coleta e de sistemas de tratamento de esgoto, conforme classificação 4222-7/01 do CNAE.

IMPLANTAÇÃO DE SISTEMAS DE ABASTECIMENTO DE ÁGUA NA ZONA RURAL DO MUNICÍPIO DE MORRO CABEÇA NO TEMPO - PI					
PLANILHA DE LEIS SOCIAIS - SINAPI					
CÓDIGO	DESCRIÇÃO	COM DESONERAÇÃO		SEM DESONERAÇÃO	
		HORISTA	MENSALISTA	HORISTA	MENSALISTA
GRUPO A					
A1	INSS	5,00%	5,00%	20,00%	20,00%
A2	SESI	1,50%	1,50%	1,50%	1,50%
A3	SENAI	1,00%	1,00%	1,00%	1,00%
A4	INCRA	0,20%	0,20%	0,20%	0,20%
A5	SEBRAE	0,60%	0,60%	0,60%	0,60%
A6	SALÁRIO EDUCAÇÃO	2,50%	2,50%	2,50%	2,50%
A7	SEGURO CONTRA ACIDENTES DE TRABALHO	3,00%	3,00%	3,00%	3,00%
A8	FGTS	8,00%	8,00%	8,00%	8,00%
A9	SECONCI	0,00%	0,00%	0,00%	0,00%
A	TOTAL	21,80%	21,80%	36,80%	36,80%
GRUPO B					
B1	REPOUSO SEMANAL REMUNERADO	17,82%	Não incide	17,82%	Não incide
B2	FERIADOS	3,95%	Não incide	3,95%	Não incide
B3	AUXÍLIO - ENFERMIDADE	0,86%	0,65%	0,86%	0,65%
B4	13º SALÁRIO	10,96%	8,33%	10,96%	8,33%
B5	LICENÇA PATERNIDADE	0,07%	0,05%	0,07%	0,05%
B6	FALTAS JUSTIFICADAS	0,73%	0,56%	0,73%	0,56%
B7	DIAS DE CHUVAS	1,17%	Não incide	1,17%	Não incide
B8	AUXÍLIO ACIDENTE DE TRABALHO	0,10%	0,07%	0,10%	0,07%
B9	FÉRIAS GOZADAS	11,71%	8,90%	11,71%	8,90%
B10	SALÁRIO MATERNIDADE	0,03%	0,03%	0,03%	0,03%
B	TOTAL	47,40%	18,59%	47,40%	18,59%
GRUPO C					
C1	AVISO PRÉVIO INDENIZADO	5,30%	4,03%	5,30%	4,03%
C2	AVISO PRÉVIO TRABALHADO	0,12%	0,09%	0,12%	0,09%
C3	FÉRIAS INDENIZADAS	2,46%	1,87%	2,46%	1,87%
C4	DEPÓSITO RESCISÃO SEM JUSTA CAUSA	2,89%	2,20%	2,89%	2,20%
C5	INDENIZAÇÃO ADICIONAL	0,45%	0,34%	0,45%	0,34%
C	TOTAL	11,22%	8,53%	11,22%	8,53%
GRUPO D					
D1	REINCIDÊNCIA DE GRUPO A SOBRE GRUPO B	9,79%	3,64%	17,44%	6,84%
D2	REINCIDÊNCIA DE GRUPO A SOBRE AVISO PRÉVIO TRABALHADO E REINCIDÊNCIA DO FGTS SOBRE AVISO PRÉVIO INDENIZADO	0,45%	0,34%	0,47%	0,36%
D	TOTAL	10,24%	3,98%	17,91%	7,20%
GRUPO A + B + C + D					
TOTAL		90,66%	52,90%	113,33%	71,12%
FONTE: http://www.caixa.gov.br/site/paginas/downloads.aspx					

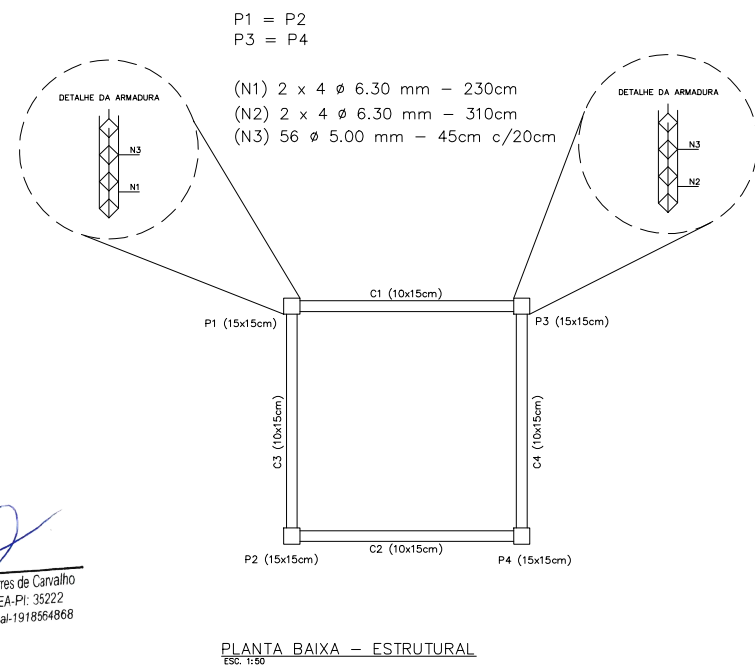
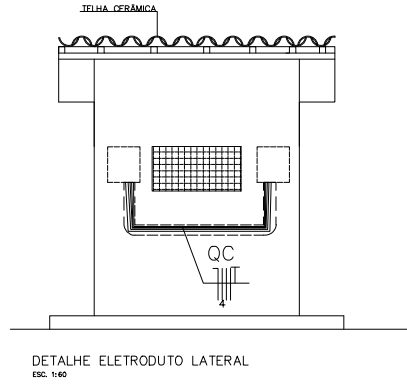
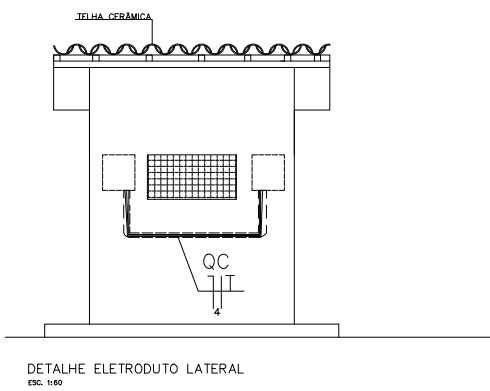
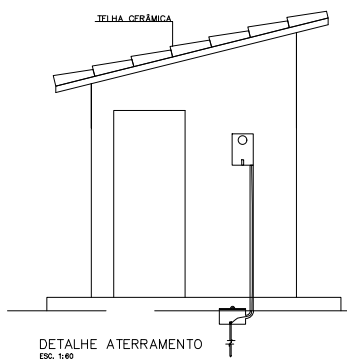
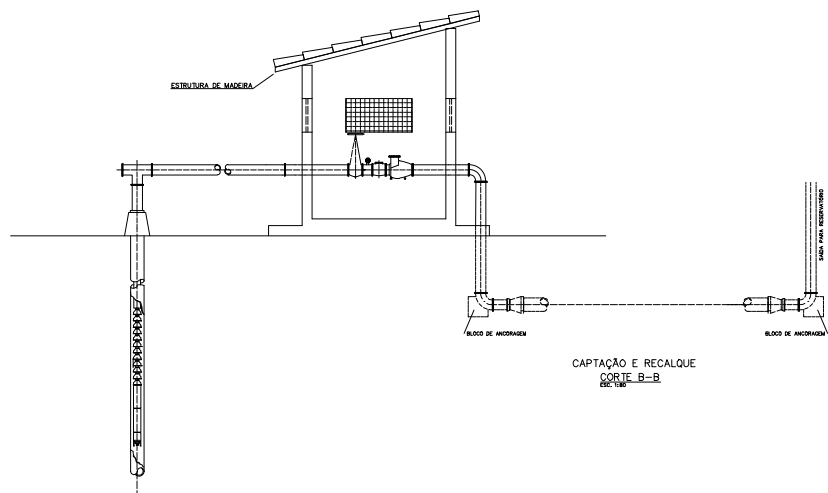
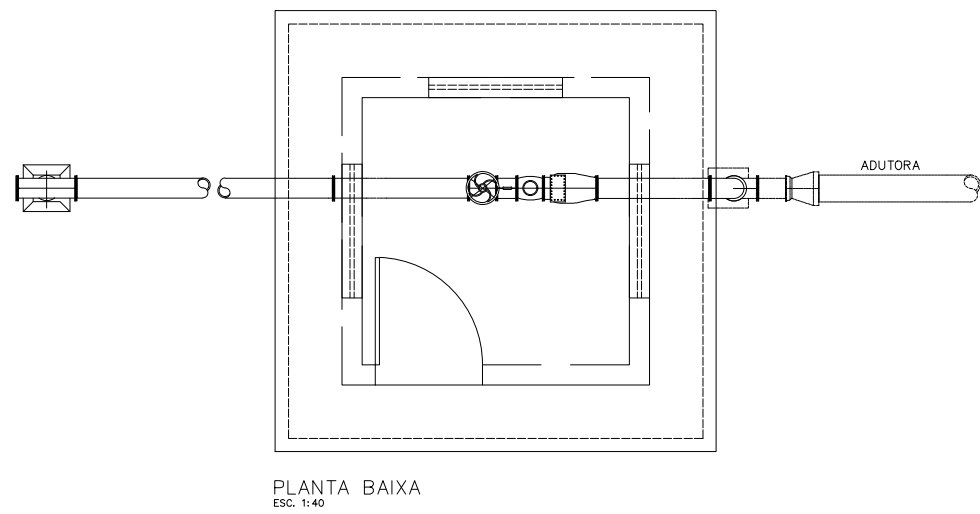
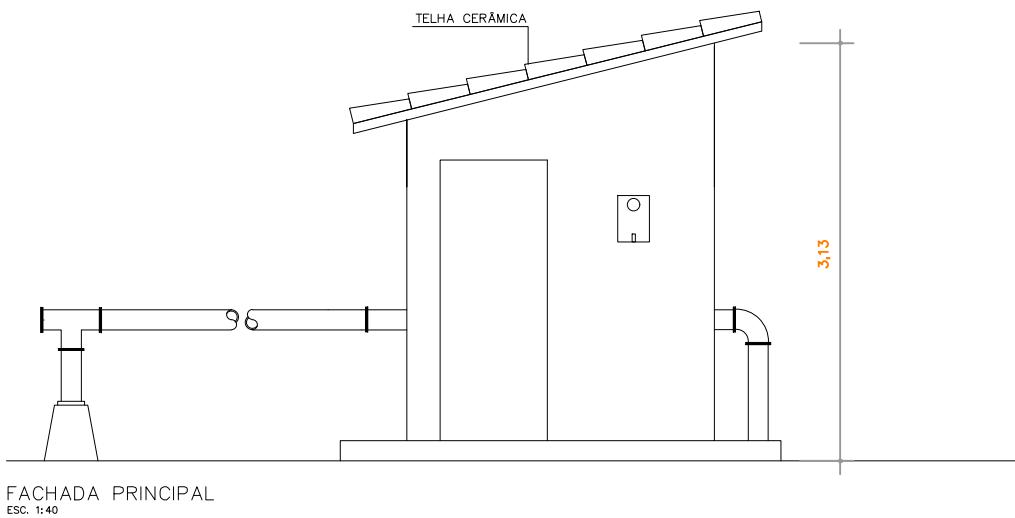
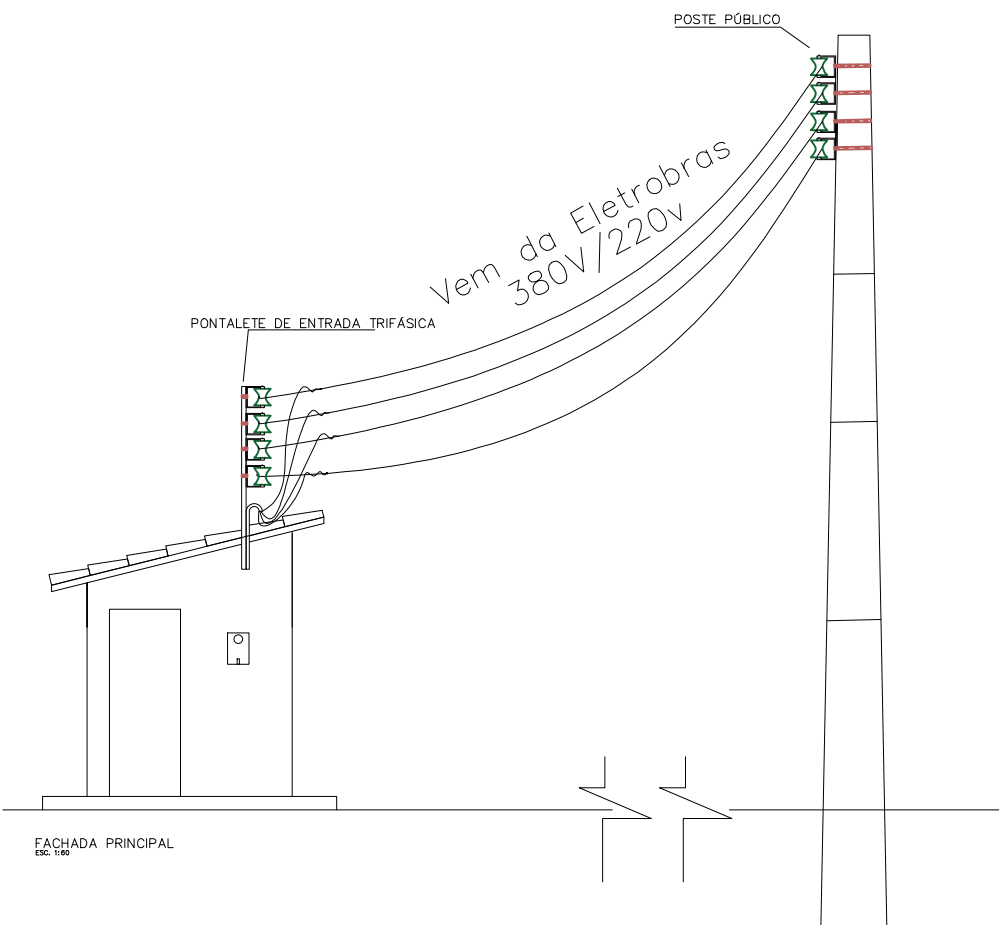
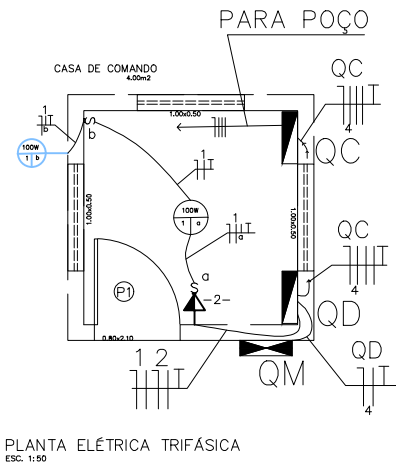
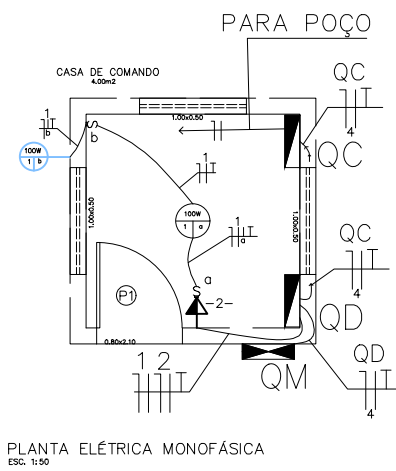
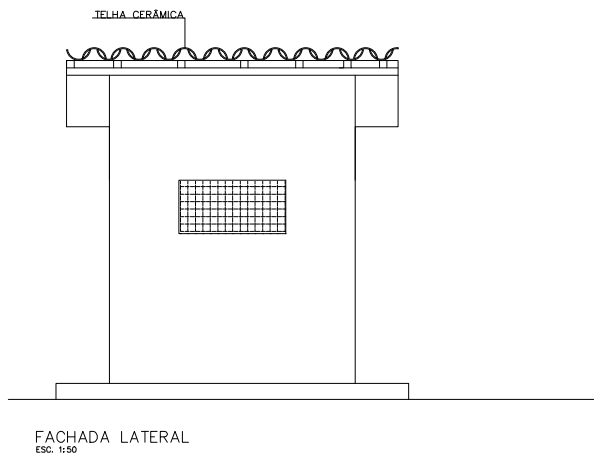
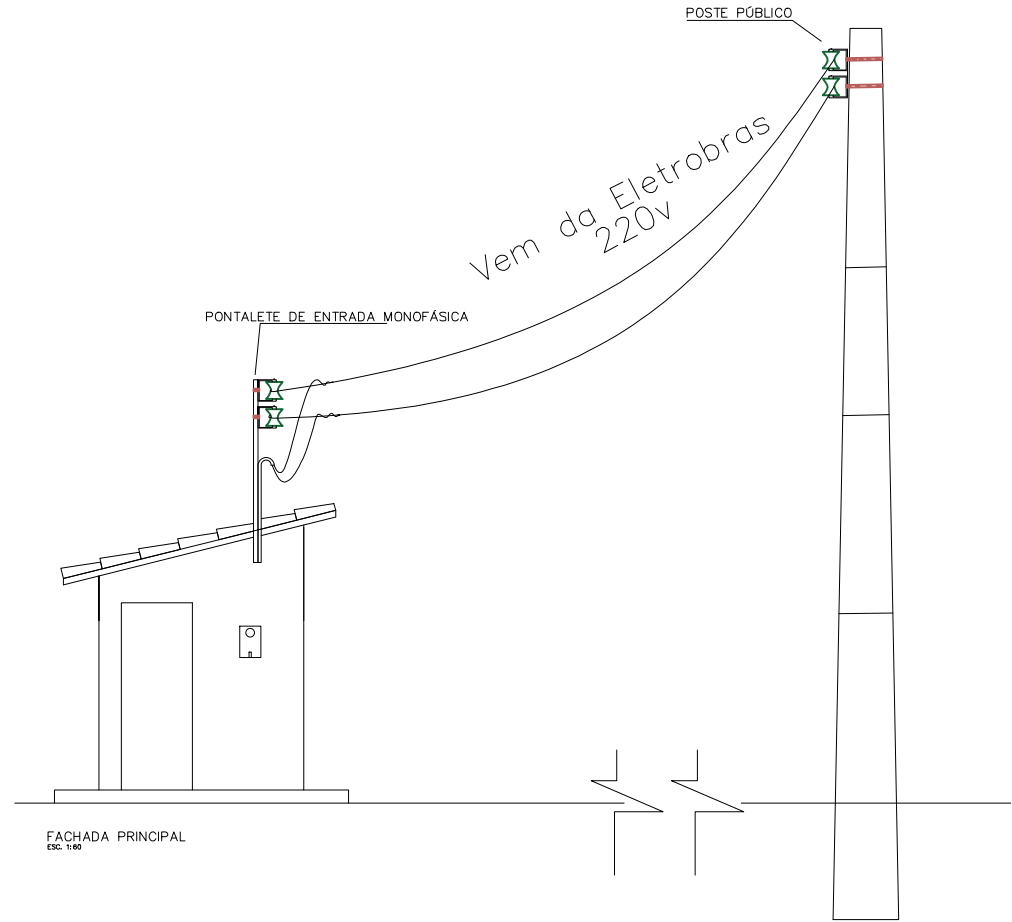
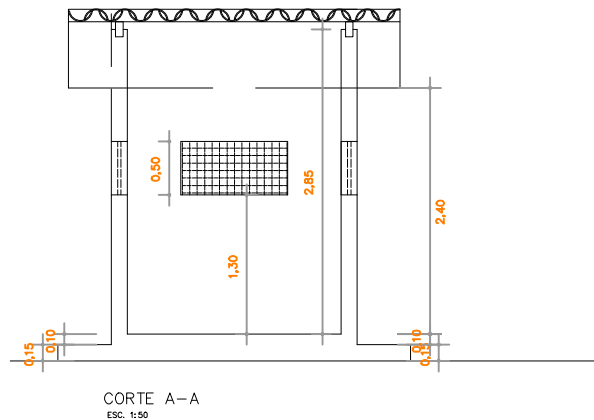
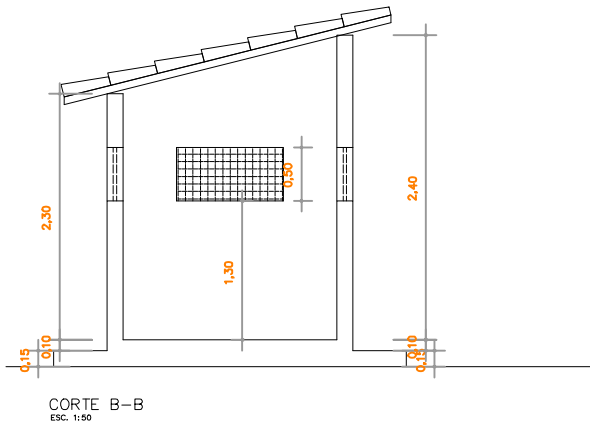
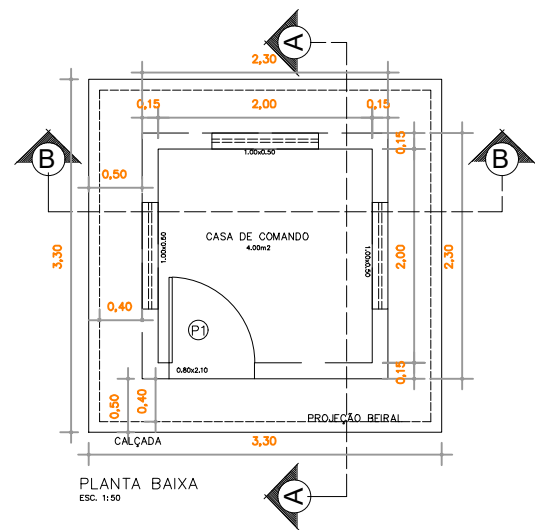

PROJETO DE ENGENHARIA

SECRETARIA ESTADUAL DO TRABALHO E EMPREGO - SETRE

MUNICÍPIO:	LOCAL:
MORRO CABEÇA NO TEMPO - PI	ZONA RURAL

PROJETO:	ESCALA:	DATA:
SISTEMA DE ABASTECIMENTO DE ÁGUA	INDICADA	2024

ASSUNTO:	FORMATO:	FOLHA:
CASA DE COMANDO 5,29 m2, COM INSTALAÇÃO ELÉTRICA	A1	01/05

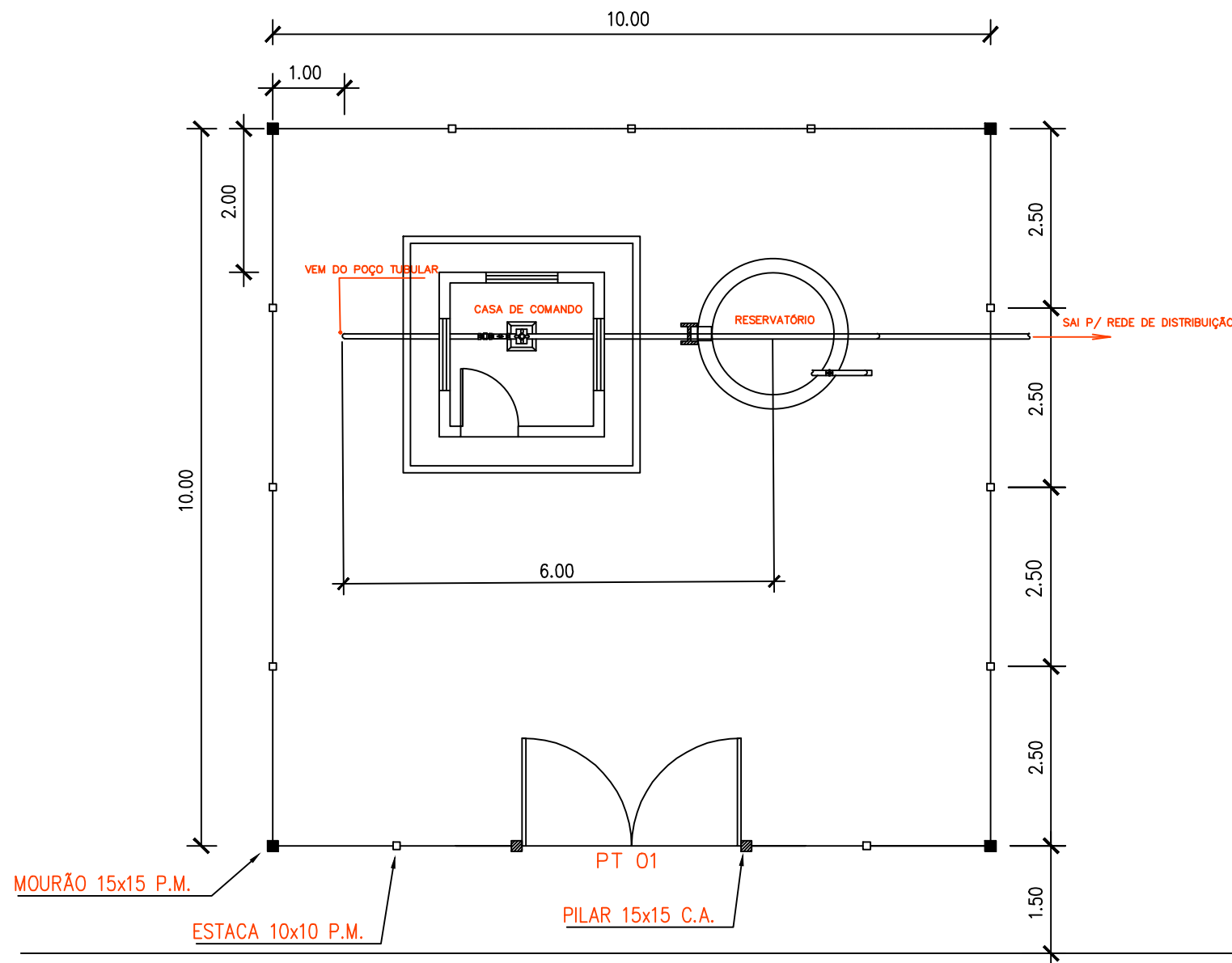

R U A

PLANTA DE SITUAÇÃO E LOCAÇÃO

ESC.: 1/100

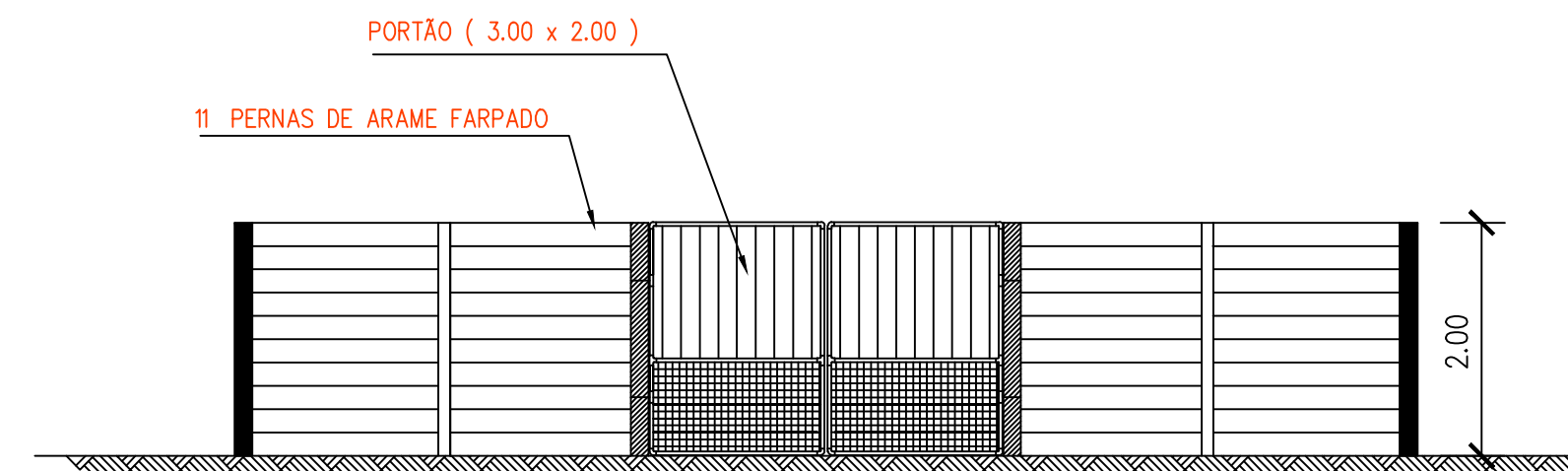

FACHADA CERCA

ESC.: 1/75

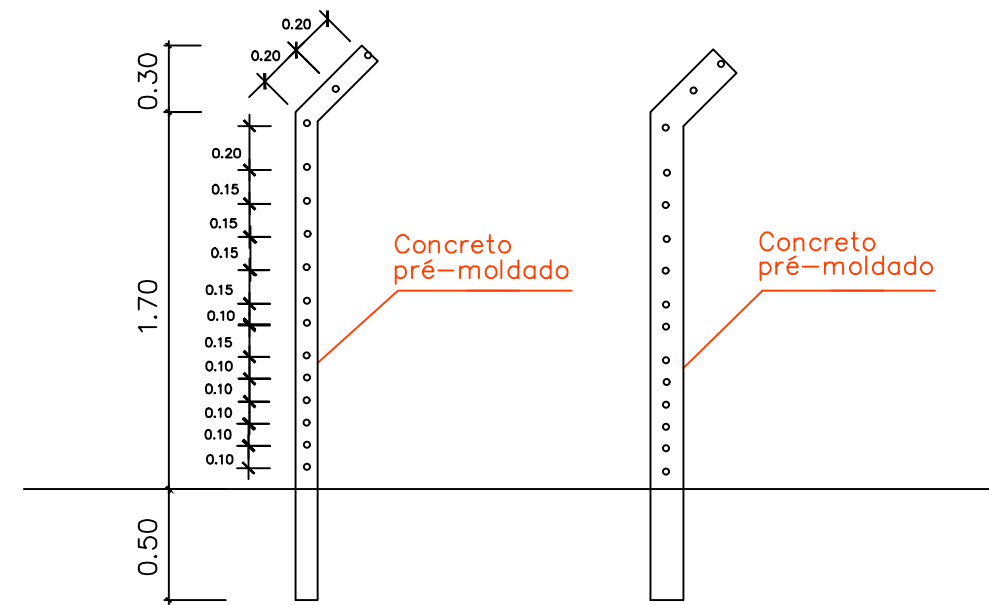

DETALHE ESTACAS

ESC.: 1/40

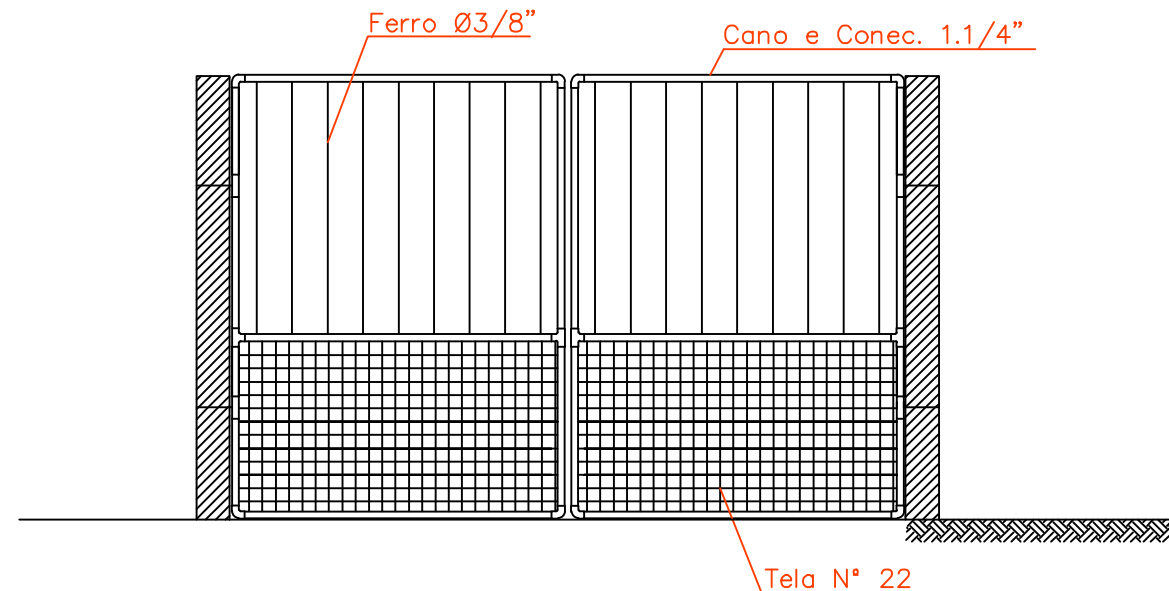

DETALHE PORTÃO

ESC.: 1/40

Pablo Ottonio Torres de Carvalho
Eng. Civil CREA-PI: 35222
Registro Nacional: 1918564868

PROJETO DE ENGENHARIA

SECRETARIA ESTADUAL DO TRABALHO E EMPREGO - SETRE

MUNICÍPIO:
MORRO CABEÇA NO TEMPO - PI

LOCAL:
ZONA RURAL

PROJETO:
SISTEMA DE ABASTECIMENTO D'ÁGUA

ESCALA:
INDICADA

DATA:
2025

ASSUNTO:
DETALHE DE LOCAÇÃO, CERCA E PORTÃO

FORMATO:
A2

FOLHA:
02 / 05

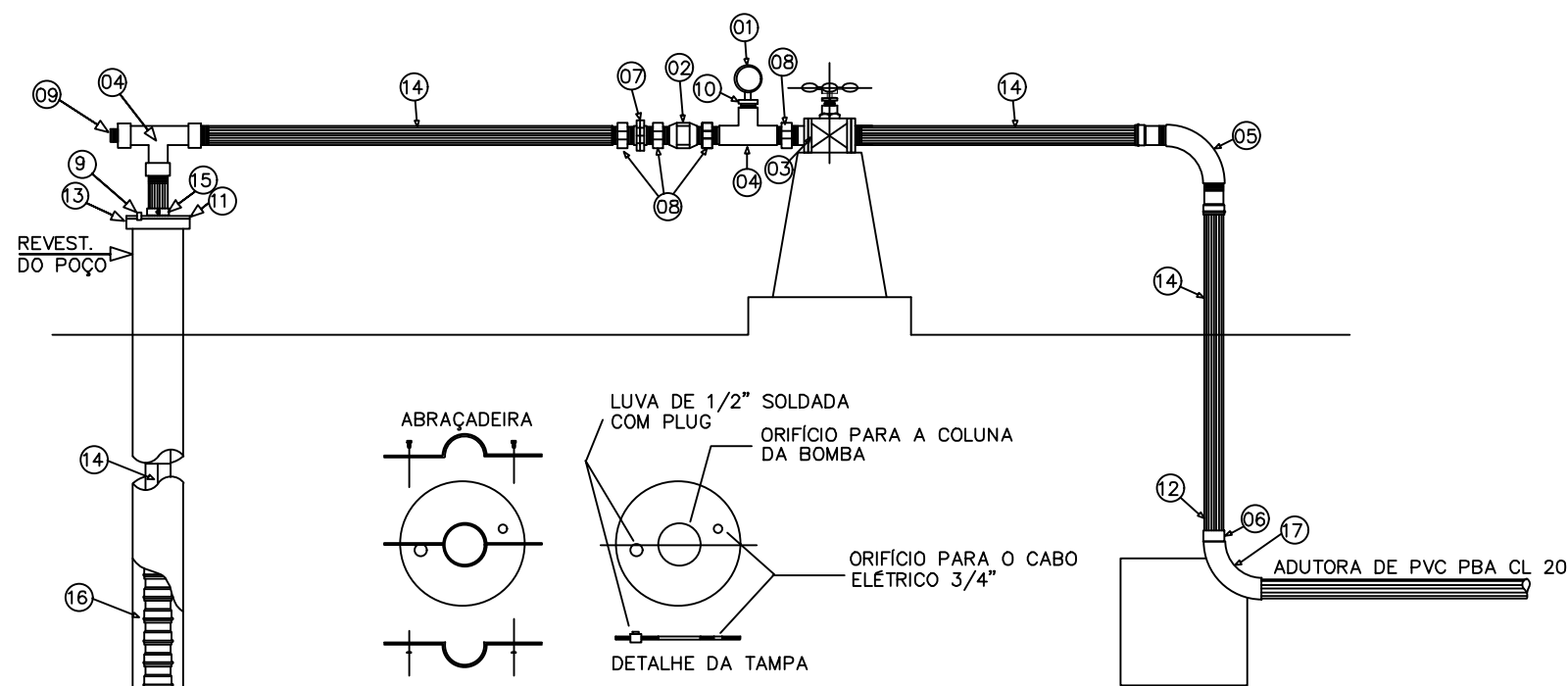

ESPECIFICAÇÕES

- 1 – MANÔMETRO DE PRESSÃO ESCALA 0 a 10 Kg/ cm² COM ROSCA

2 – VÁLVULA DE RETENÇÃO HORIZONTAL COM PORTINHOLA DE BRONZE

3 –REGISTRO DE GAVETA DE BRONZE

4 – TÊ DE FERRO GALVANIZADO

5 – CURVA SIMPLES DE FERRO GALVANIZADO 90°

6 – ADAPTADOR COM ROSCA E BOLSA

7 – LUVA DE UNIÃO DE FERRO GALVANIZADO

8 – NIPLE CINTURADO DE FERRO GALVANIZADO

9 – PLUG DE FERRO GALVANIZADO
- 10 – BUCHA DE REDUÇÃO EM FERRO GALVANIZADO 1/2"

11 – TAMPA

12 – BUCHA DE REDUÇÃO DE FERRO GALV. DE 2 x 1.1/2"

13 – LUVA SIMPLES DE FERRO GALVANIZADO 1.1/2"

14 – TUBO EDUTOR (FERRO GALVANIZADO) 1.1/2"

15 – ABRAÇADEIRA DE FERRO EM CHAPA 1.1/2" COM PARAFUSOS

16 – BOMBA SUBMERSÍVEL

17 – CURVA SIMPLES EM PVC 90° Ø 50 mm

OBS: O diâmetro do edutor será de 1.1/2" ou 40 mm

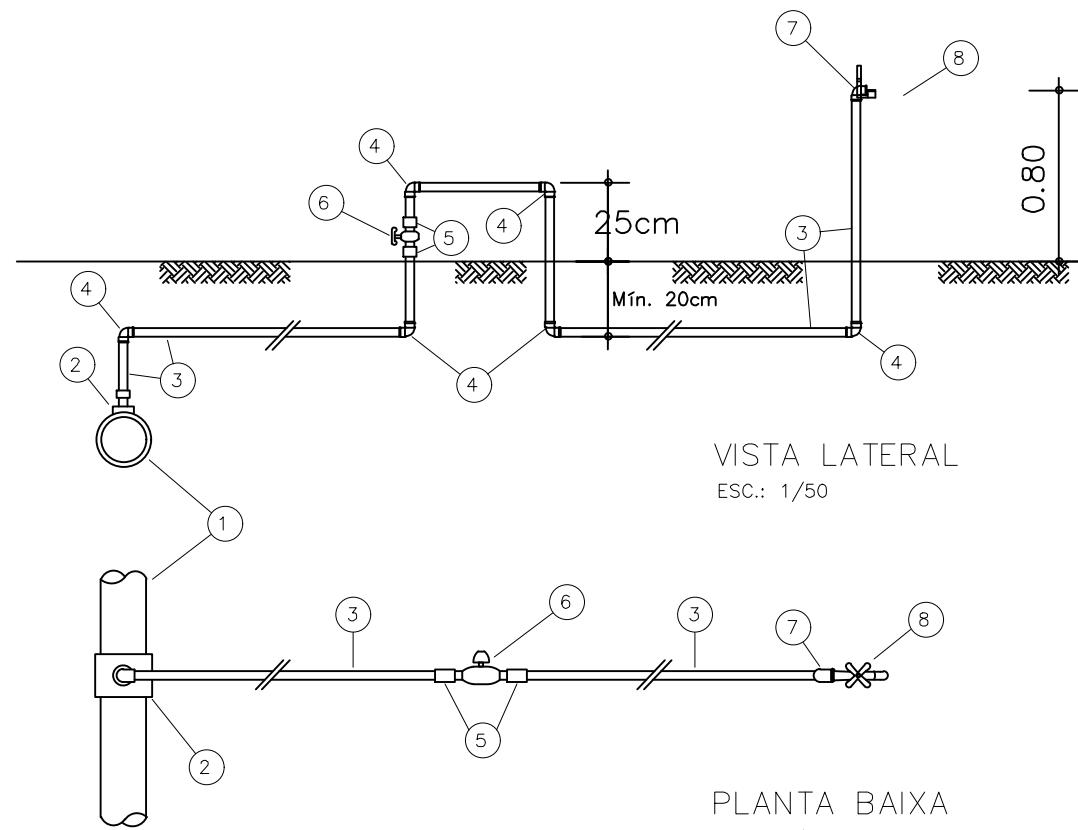

- LEGENDA
- 1 – REDE DE DISTRIBUIÇÃO
 - 2 – COLAR DE 1/2"
 - 3 – TUBO DE 1/2"
 - 4 – JOELHO DE 1/2" L.L.
 - 5 – ADAPTADORES DE 1/2"
 - 6 – REGISTRO DE 1/2"
 - 7 – JOELHO DE 1/2" L.R.
 - 8 – TORNEIRA 1/2"

DETALHE
Escavação e Assentamento de
tubulação

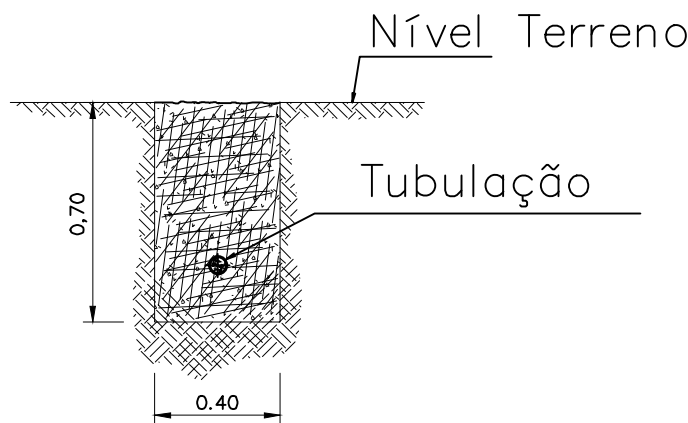

ESQUEMA DE ESCAVAÇÃO DE VALAS
ADUTORA E REDE

DETALHE
Escavação e Assentamento de
tubulação

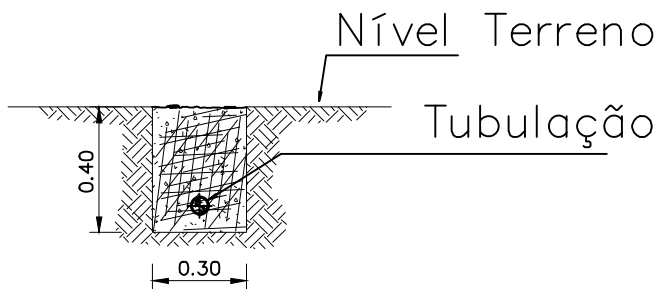

ESQUEMA DE ESCAVAÇÃO DE VALAS
LIGAÇÃO DOMICILIAR

Pablo Otávio Torres de Carvalho
Eng. Civil/CREA-PI: 35222
Registro Nacional: 1918564968

PROJETO DE ENGENHARIA

SECRETARIA ESTADUAL DO TRABALHO E EMPREGO - SETRE

MUNICÍPIO: MORRO CABEÇA NO TEMPO - PI		LOCAL: ZONA RURAL	
PROJETO: SISTEMA DE ABASTECIMENTO D'ÁGUA		ESCALA: INDICADA	DATA: 2025
ASSUNTO DETALHES (BARRILETE, ESCAVAÇÃO E LIGAÇÃO DOMICILAR)		FORMATO: A2	FOLHA: 03/05

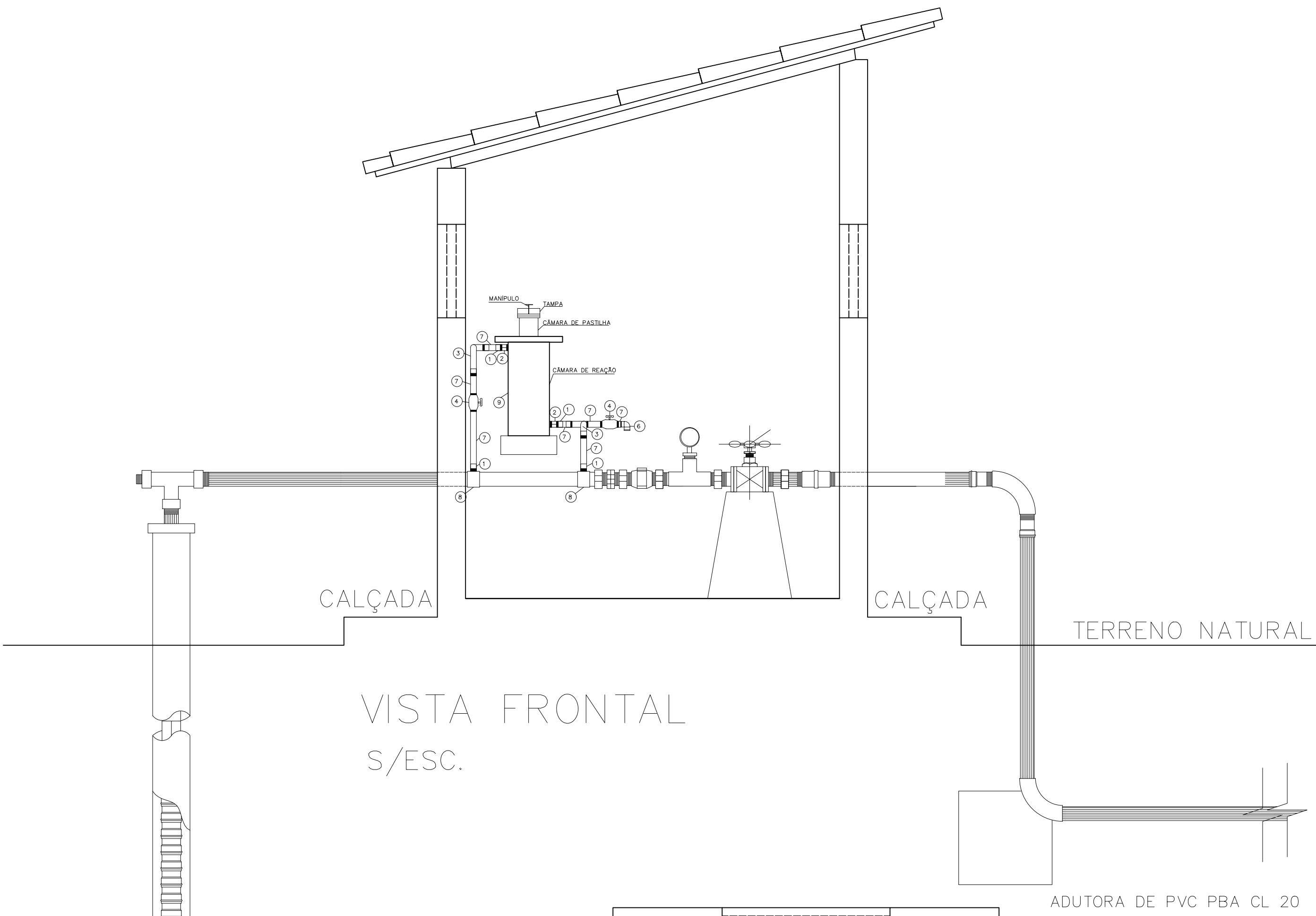

VISTA FRONTAL
S/ESC.

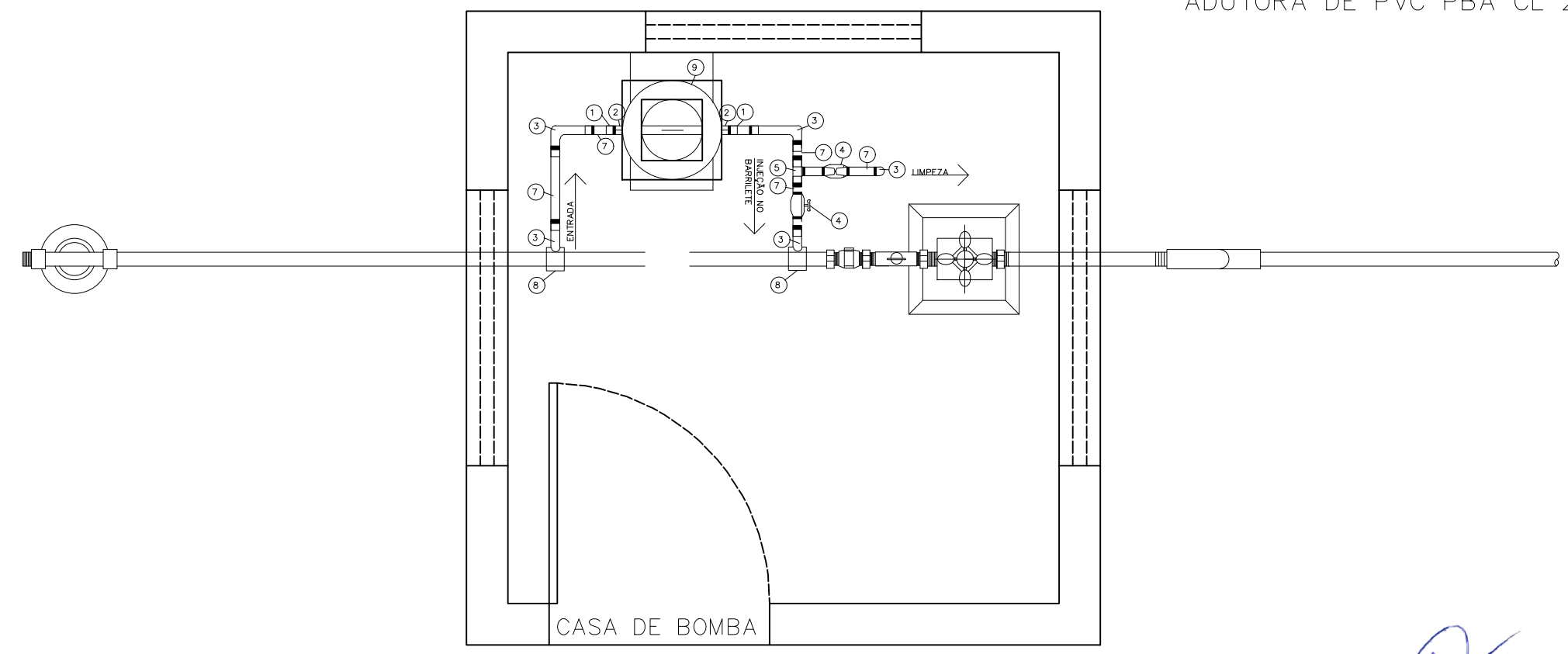

PLANTA BAIXA
S/ESC.

Pablo Otávio Torres de Carvalho
Eng. Civil - CREA-PI: 35222
Registro Nacional: 1918564868

Nº	DISCRIMINAÇÃO	UNID.	QUANT.
1	Adap. PVC curto c/ bolsa e rosca 32x25mm	PÇ	04
2	Luva PVC rocável 1"	PÇ	02
3	Curva 90° PVC soldável 32 mm	PÇ	04
4	Registro de esfera PVC VS soldável 32mm	PÇ	03
5	Tê 90° PVC soldável 32 mm	PÇ	01
6	Joelho 90° PVC SOLDÁVEL 32mm	PÇ	01
7	Tubo PVC soldável 32 mm	M	02
8	Colar de tomada em FF p/ PVC DN (50 a 100)	PÇ	02
9	Dosador de cloro	PÇ	01

PROJETO DE ENGENHARIA

SECRETARIA ESTADUAL DO TRABALHO E EMPREGO - SETRE

MUNICÍPIO:	LOCAL:		
MORRO CABEÇA NO TEMPO - PI	ZONA RURAL		
PROJETO:	ESCALA:	DATA:	
SISTEMA DE ABASTECIMENTO D'ÁGUA	INDICADA	2025	
ASSUNTO	FORMATO:	FOLHA:	
DOSADOR DE CLORO – CASA DE COMANDO PLANTA BAIXA E VISTA FRONTAL	A2	04/05	

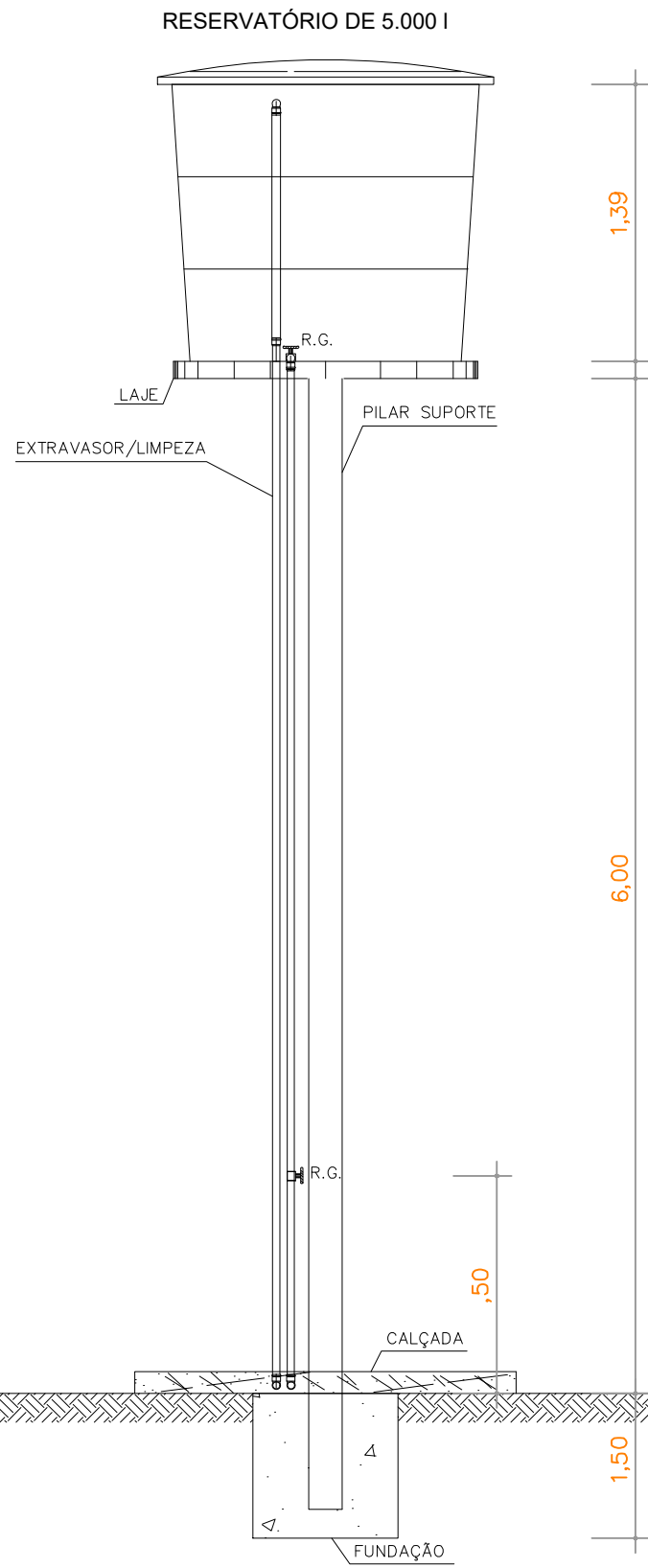

VISTA FRONTAL
Esc: 1/50

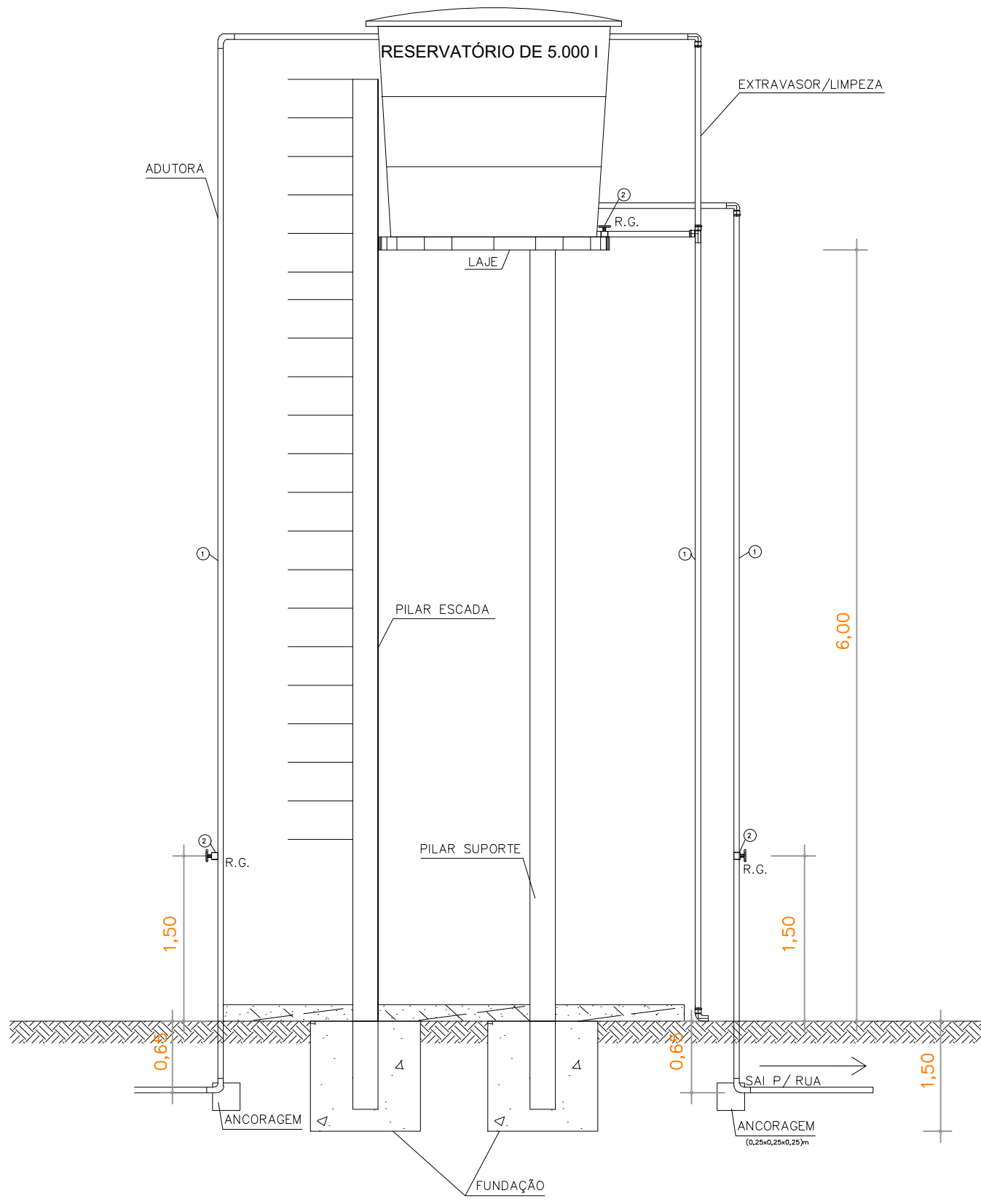

VISTA LATERAL
Esc: 1/50

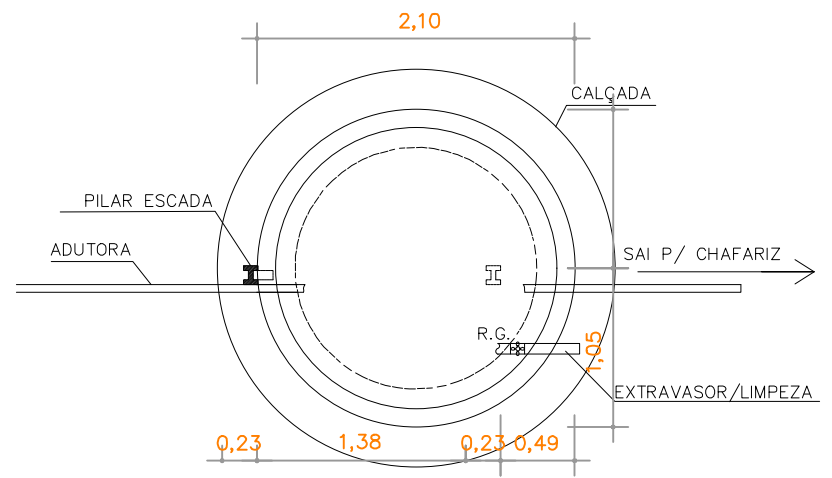

PLANTA BAIXA
Esc: 1/50

RESERVATÓRIO				
ITEM	DESCRIÇÃO	UNID.	QUANT.	Ø (mm)
1	TUBO PVC PBA	m	30,00	50
2	RG (REGISTRO GAVETA BRUTO LATÃO)	unid.	3	50

PROJETO DE ENGENHARIA

SECRETARIA ESTADUAL DO TRABALHO E EMPREGO - SETRE

MUNICÍPIO:	MORRO CABEÇA NO TEMPO - PI		LOCAL:	ZONA RURAL	
PROJETO:	SISTEMA DE ABASTECIMENTO D'ÁGUA		ESCALA:	INDICADA	DATA: 2025
ASSUNTO:	RESERVATÓRIO DE 5 m³ E ALTURA DE 6 m		FORMATO:	A2	FOLHA: 05/05

Pablo Otonário Torres de Carvalho
Eng. Civil CREA-PI: 35222
Registro Nacional: 1918564868